Princeton University Library
32101 058508126

Digitized by Google

8153
.321

Library of the

College of New Jersey.
Purchased in 188

~~XIX. 3334.3~~ 1 2

Digitized by Google

Digitized by Google

BIBLIOTHECA
MEDICO - CHIRURGICA
ET
PHARMACEUTICO - CHEMICA.

Digitized by Google

Digitized by Google

BIBLIOTHECA
MEDICO - CHIRURGICA
ET
PHARMACEUTICO-CHEMICA

oder

Verzeichniß

derjenigen **medizinischen, chirurgischen, geburtshülflichen** und **pharmazeutisch-chemischen** Bücher, welche vom Jahre 1750 bis zur Mitte des Jahres 1837 in Deutschland erschienen sind.

Zuerst herausgegeben

von

Theod. Christ. Friedr. Enslin.

Von neuem gänzlich umgearbeitet

von

Wilhelm Engelmann.

Fünfte durchaus verbesserte und vermehrte Auflage.

Nebst einem vollständigen Materienregister.

Leipzig,
Verlag von Wilhelm Engelmann.
1838.

Digitized by Google

(RECAP)
8953
.327
c.1

Digitized by Google

Vorwort.

Die erste Auflage dieses Verzeichnisses, zu deren fünfter ich nun, als Herausgeber der früheren, dieses Vorwort zu schreiben von dem jetzigen Bearbeiter, meinem Schüler und Freund Engelmann, aufgefordert worden bin, erschien 1816 in einer noch sehr mangelhaften Gestalt. Es war damals meine Absicht nicht, etwas mehr zu geben als einen ziemlich vollständigen Catalog, wie deren Sortimentshandlungen wohl zu Handlungszwecken herauszugeben pflegen, über einen einzelnen Zweig der Literatur, für welche mein damals neues Etablissement sich mit besonderem Eifer verwenden sollte, und dieses Hülfsmittel den Bücherliebhabern für ein geringes Geld in die Hände zu liefern. Der Erfolg hat in jeder Beziehung meine Erwartungen bei weitem übertroffen; die sehr unvollkommene Arbeit fand doch so viele Abnehmer, daß bis zum Jahre 1825 vier Auflagen in immer verstärkter Anzahl nöthig wurden, und die vierte nun schon seit einer Reihe von Jahren auch wieder vergriffen ist. Da ich aber bereits seit 10 Jahren den Sortimentshandel aufgegeben habe, um mich lediglich mit eigenem Verlage (vorzugsweise wieder aus dem Fache der Medicin und Chirurgie) zu beschäftigen, so fand ich zur Bearbeitung einer neuen Ausgabe mich nicht mehr veranlaßt und sie blieb daher trotz vielfachem Verlangen so lange ausgesetzt, bis durch käufliche Erwerbung das Verlagsrecht an den jetzigen Bearbeiter und Verleger überging.

Der Plan, wenn es erlaubt ist, dieses Wort von einer solchen Arbeit zu gebrauchen, ist auch jetzt im Ganzen derselbe geblieben; es sind nämlich alle Erscheinungen dieses Feldes der Literatur vom Jahre 1750 bis auf die neueste Zeit aufgenommen worden, mit alleiniger Ausnahme der academischen Dissertationen, die nicht in den Buchhandel kamen, und der kleinen Schriften, welche nicht in dem Ruf irgend einer Bedeutsamkeit stehen, oder berühmte Verfasser haben, sowie die Thierarzneikunde, deren Literatur besonders

60298

Digitized by Google

erschienen und zu haben ist. Chemie und Pharmacie sind auch diesmal wieder, der leichtern Uebersicht wegen, in eine zweite Abtheilung gebracht worden, welche für Chemiker und Apotheker auch einzeln verkäuflich ist; die blos technische Chemie ist ausgeschlossen geblieben.

So wie bei jeder neuen Auflage das Bestreben sichtbar geworden sein wird, dieser Schrift durch sorgfältige Bearbeitung in Rücksicht auf Vollständigkeit und auf immer genauere Angabe der Titel, der Jahreszahlen der ersten in ( ) vor der Angabe der neuesten Ausgabe, der Preise, so wie durch Beifügung eines Materienregisters eine immer größere Brauchbarkeit und Zuverlässigkeit zu geben, so wird man besonders jetzt, bei einer auch nur flüchtigen Vergleichung mit einer der vorigen Auflagen eine so große Anzahl von abermaligen Berichtigungen und Verbesserungen gewahren und die Literatur der neueren Zeit so — fast absolut — vollständig und genau nachgetragen finden, wie es nur durch einen eisernen Fleiß und eine sich durchaus hingebende Aufopferung an Zeit und Mühe möglich gemacht werden kann, ja was man auch dagegen sagen mag, es darf ohne Anmaßung und Eitelkeit behauptet werden, daß es keinem Literaten, wenn er nicht zugleich Buchhändler ist, gelingen würde, eine so große Anzahl zuverlässiger Notizen zusammen zu bringen, als hier nothwendig waren, womit jedoch nicht gemeint ist, für diese Arbeit den Ruhm eines wirklichen literarischen Produktes usurpiren zu wollen, oder sie in die Reihe derer zu stellen, welche das Feld der medizinischen Literatur in wissenschaftlicher Form bearbeitet haben.

Möge nun dieses mühsame und gewiß brauchbare Verzeichniß eben so günstig aufgenommen werden, als die früheren viel mangelhafteren, möge man aber auch Fehler und Mängel entschuldigen, die jeder menschlichen Arbeit ankleben und hierbei wohl schwerer ganz zu vermeiden sind, als bei vielen anderen.

Berlin, den 15. September 1837.

Enslin.

Digitized by Google

Erste Abtheilung.

Medizin, Chirurgie und Geburtshülfe.

Aaskow, Urb. Br., Diarii medici novalis in expeditione Algeriensi conscr. 8. maj. Hafniae 774. (Schubothe). 10 Gr.

Abbildung u. Beschreib. ein. Fötus ähnl. Gewächses, das in ein. 50jähr. Manne nach dess. Tode gefunden wurde, nebst e. kurz. Lebensbeschreib. d. Verstorbenen u. d. Sections-Befunde. (Mit 1 Kpftf.) gr. 4. Passau 831. (Manz in Landshut.) 10 Gr.

— u. Beschreib. aller in d. Pharmacopoea Borussica aufgeführten Gewächse. Herausgeg. von F. Guimpel. Text von F. L. v. Schlechtendal. I. Bd. (18 Hfte.) (Mit 100 ill. Kpftf.) gr. 4. Berlin 828—30. (Oehmigke.) 9 Rt.

— — dess. II. Bd. (17 Hfte.) (Mit 100 ill. Kpftf.) gr. 4. Ebend. 831—33. 8 Rt. 12 Gr.

— — dess. III. Bd. 1s—12s Heft. (Mit 72 ill. Kpftf.) gr. 4. Ebend. 834—36. à 12 Gr. 6 Rt.

— u. Beschreib. der Giftgewächse etc., s. Brandt u. Ratzeburg.

Abbildungen, anat. (10 Kpftf. in gr. Fol.), enth.: die Eingeweide des menschl. Körpers, sowie eine Ansicht d. durchschnittenen Schädels mit d. Nasenhöhle, nebst Beschreib. u. erläut. Anmerkk. Herausgeg. (d. Text) von E. Gabler, u. (d. Zeichnung.) von C. Kenkel. — A. u. d. latein. T.: Icones anatomicae etc. gr. 4. Berlin 836. Natorff u. Comp. Subscr. Pr. 2 Rt. 8 Gr.

— aus dem Gesammtgebiete der theor.-prakt. Geburtshülfe, nebst beschreib. Erklärung ders. Nach d. Franz. des Maygrier bearb. u. mit Anmerkk. versehen v. Ed. Csp. Jac. v. Siebold. 2e Aufl. (12 Lief.) 2 Bde. (Mit 90 Kpftf.) Imp.-8. Berlin (828. 29.) 834. 35. Herbig. 8 Rt. 4 Gr.

Abendroth, Amand. A., Ritzebüttel u. das Seebad Cuxhaven. Mit 3 Kpf. u. 2 Chart. gr. 8. Hamburg 818. Perthes u. Besser. 2 Rt. 12 Gr.

Abercrombie, J., Untersuchungen üb. die Krankheiten des Darmkanals. Aus d. Engl. übers. v. Heinr. Wolff. gr. 8. Bonn 822. Marcus. 20 Gr.

— üb. die Krankheiten des Gehirns u. des Rückenmarks. Aus d. Engl. übers. von Fr. de Blois. Mit e. Anh. üb. Geschwülste im Gehirn, von Fr. Nasse. gr. 8. Bonn 821. Weber. 2 Rt.

— pathol. u. prakt. Untersuchungen. 1r Bd. — A. u. d. T.: pathol. u. prakt. Untersuch. üb. d. Krankheiten des Gehirns u. Rückenmarks. Aus d. Engl. von G. von dem Busch. 1r Thl. gr. 8. Bremen 829. Heyse. 3 Rt.

— — dess. 2r Thl. — A. u. d. T.: Pathol. u. prakt. Untersuchungen üb. d. Krankheiten d. Magens, d. Darmkanals, der Leber u. and. Organe d. Unterleibes. Aus d. Engl. von G. von dem Busch. gr. 8. Ebend. 830. 2 Rt. 16 Gr.

Abernethy, J., chirurg. Beobachtungen. Aus d. Engl. von J. F. Meckel. gr. 8. Halle 809. Renger. 9 Gr.

— chirurg. u. physiol. Versuche. Aus d. Engl. übers. mit Anmerkk. von J. D. Brandis u. K. G. Kühn. 2 Thle. Mit Kpf. 8. Leipzig 795. 800. Kühn. 1 Rt. 10 Gr.

Abhandlung u. Abhandlungen.

— anatom., chym. u. botan., der Königl. Akademie d. Wissenschaften in Berlin v. J. 1692—1737. Aus d. Franz. von W. B. A. v. Steinwehr. 9 Thle. Mit 248 Kpf. 8. Breslau 749—62. W. Korn. 12 Rt.

— physik. u. mediz., der Academie der Wissensch. zu Berlin. Aus d. Franz. u.

Digitized by Google

Latein. übers. von J. M. C. Mümler. 4 Bde. Mit Kpf. gr. 8. Gotha 780—86. Ettinger. 6 Rt. 8 Gr.

Abhandlung u. Abhandlungen.

— der Königl. mediz. Gesellschaft in Copenhagen. Aus d. Latein. 1r Bd. 8. Offenbach 787. Brede. 1 Rt.

— der physisch-mediz. Societät in Erlangen. 1r Bd. Mit Kpf. gr. 4. Frankfurt 810. Fr. Wilmans. 5 Rt.

— — dess. 2r Bd. — A. u. d. T.: Neue Denkschriften d. physik.-mediz. Societät. 1r Bd. Mit 6 Kpf. gr. 4. Nürnberg 812. Schrag. 2 Rt.

— der K. K. Josephinischen med.-chirurg. Academie zu Wien. 2 Bde. Mit Kpf. gr. 4. Wien 787. 801. (Heubner.) 7 Rt. 4 Gr.

— arzneikundige, von d. Collegio der Aerzte in London. Aus d. Engl. von D. Krause. 3 Thle. gr. 8. Leipzig 768—87. (Hahn.) 2 Rt. 16 Gr.

— merkwürdige, d. zu London 1773 errichteten mediz. Gesellsch., herausgeg. von J. D. P. C. Ebeling. 4 Bde. Mit Kpf. gr. 8. Altenburg 789—96. (Hennings & Neisse.) 4 Rt. 6 Gr.

— der Londonschen Gesellsch. zu Vermehrung der mediz. u. chirurg. Wissenschaften. Aus d. Engl. mit Anmerkk. von Roose. 8. Braunschweig 797. Thomas. (W. Nauck in Leipzig.) 1 Rt. 10 Gr.

— mediz.-chirurg., der mediz.-chirurg. Gesellschaft zu London. Aus d. Engl. übers. mit Anmerkk. begleitet von E. Osann. Mit 6 Kpf. gr. 8. Berlin 811. (Rücker.) 2 Rt. 12 Gr.

— auserlesene, s. Aerzte, Naturforscher u. Psychologen. Aus d. Schriften der literar.-philosoph. Gesellsch. zu Manchester. Aus d. Engl. mit einigen Zusätzen herausgeg. von A. W. Schwenger. 16 Hft. gr. 8. Leipzig 795. (Gnobloch.) 8 Gr.

— u. Beobachtungen d. ärztl. Gesellsch. zu Münster. 1r Bd. Mit 2 lith. Taf. gr. 8. Münster 830. Coppenrath. 1 Rt. 20 Gr.

— auserlesene, medic.-chirurg.-anat., chym. u. botan. d. Röm. K. Akademie der Naturforscher. Aus d. Latein. 20 Bde. (9r—20r Bd. von P. L. S. Müller.) Mit Kpf. 4. Nürnberg 755—71. Stein. 28 Rt. 16 Gr.

— physische, der kgl. Akademie d. Wissenschaften in Paris, vom J. 1692—1741. Aus d. Franz. übers. von W. B. A. v. Steinwehr. 13 Thle. Mit 246 Kpf. gr. 8. Breslau 748—59. W. Korn. 17 Rt. 8 Gr.

— der Pariser Akademie d. Chirurgie. Aus d. Franz. v. J. E. Greding u. G. Ch. Königsdörfer. 5 Bde. gr. 4. Altenburg 754—76. (Hennings in Gotha.) 16 Rt. 8 Gr.

— praktische; aus d. Schriften d. K. mediz. Societ. zu Paris vom J. 1776, von H. W. Lindemann. 2 Thle. 8. Berlin 795. 97. (Reimer.) 3 Rt.

— phys. mediz., der K. Akademie d. Wissensch. in Petersburg. Aus d. Latein. von F. L. C. Mümler. 3 Thle. gr. 8. Riga 782—84. (Hartknoch in Leipzig.) 6 Rt.

— vermischte, aus dem Gebiete der Heilkunde, von e. Gesellsch. pract. Aerzte in St. Petersburg. 1e—4e Samml. Mit Stein- u. Kpftf. gr. 8. St. Petersburg 821—30. (1e—3e Voss, 4e S. Kummer in Leipzig.) 7 Rt. 14 Gr.

— — dies. 5e Samml. — A. u. d. T.: Mediz.-prakt. Abhandl. von deutsch. in Russland lebend. Aerzten. Herausgeg. durch d. Verein prakt. Aerzte zu St. Petersburg. 1r Bd. Mit 1 Steint. gr. 8. Hamburg 835. Hoffmann u. Campe. 2 Rt.

— der Schwedischen Aerzte, od. Samml. seltener Beobachtt. u. Fälle aus d. Medizin. Aus d. Latein. übers. von Joh. Jac. Römer. 1r Thl. Mit Kpf. gr. 8. St. Gallen 785. Huber u. Comp. 18 Gr.

— auserles. mediz., des Auslandes. Im Doktor-Jubeljahre des Hrn. Christ. Wilh. Hufeland, Staatsrath etc., geschrieb. u. zu Dess. Doktor-Jubelfeier deutsch herausgeg. von Kallsch. Mit 2 Taf. Abbildd. — A. u. d. T.: Denksteine zum 50jähr. Doktor-Jub. d. Hrn. C. W. Hufeland etc. gr. 4. Berlin 833. Mittler. 1 Rt. 20 Gr.

— auserlesene, üb. mediz. u. chirurg. Gegenstände; aus d. Hannöver. Magazin. 3 Bde. gr. 8. Hannover 786. Helwings. 4 Rt.

— einige auserlesene mediz.-gerichtliche, von W. Jos. Schmitt, Chr. Ludw. Bachmann u. J. F. Küttlinger. (Aus den Erlang. Denkschr. abgedr.) Mit 2 Kpf. gr. 4. Nürnberg 813. Schrag. 1 Rt. 3 Gr.

Digitized by Google

Abhandlung u. Abhandlungen.
— auserles. mediz.-prakt., der neuest. franz. Literatur, hrsg. v. Renard u. Wittmann. gr. 8. Pesth 817. Hartleben. 1 Rl. 16 Gr.
— auserlesene, prakt. u. chirurg. Inhalts; aus d. Lond. philos. Transact. von 1695—1757 gesammelt von Leske. 5 Bde. gr. 8. Lübeck 774 — 80. (Asschenfeld.) 6 Rl. 16 Gr.
— ausgewählte, anat., pathol. u. chirurg. Für Aerzte u. Wundärzte. Aus d. Engl. Mit 17 Kpf. (N. Tit.) gr. 8. Leipzig 826. (W. Rauck.) 1 Rl. 8 Gr.
— drei, f. Baumeister, Polizei-Beamte u. Aerzte, üb. den Straßenbau, Reinhaltung der Städte u. Vermeidung schädlicher Zimmerluft. 8. Marburg 798. (Krieger in Cassel.) 6 Gr.
— theor. prakt., üb. d. Geburtshülfe u. d. Krankheiten d. Schwangern, Kindbetterinnen u. neugeb. Kinder. Aus d. Franz. mit Anmerkk. u. e. Vorr. von J. C. Stark. 2 Thle. gr. 8. Gotha 800. Henning's. 3 Rl. 16 Gr.
— zwey chinesische, üb. d. Geburtshülfe. Aus d. Mandschurischen ins Russ. u. aus d. Russ. ins Deutsche übers. von Jos. Rehmann. 8. St. Petersburg 812. (Hartmann in Riga.) 9 Gr.
— merkwürdige, Holländ. Aerzte. Aus d. Holländ. mit Anmerkk. v. D. Collenbusch. 1r Bd. 1s 2s Hft. gr. 8. Leipzig 794. 97. (Fischer u. Fuchs.) 1 Rl. 4 Gr.
— üb. ansteckende Krankheiten, Verwahrungsmittel dagegen ꝛc. 8. Wien 809. Al. Doll. 8 Gr.
— kleine mediz. chirurg., aus verschied. Sprachen übers. 2 Thle. Mit Kpf. gr. 8. Leipzig 781. Weygand. (Gebhardt.) 1 Rl. 8 Gr.
— aus der Naturgeschichte, prakt. Arzneikunde u. Chirurgie, aus d. Schriften d. Harlemer u. and. holländ. Gesellschaften. 2 Bde. Mit Kpf. gr. 8. Leipzig 775. 76. (Brockhaus.) 2 Rl. 8 Gr.
— üb. d. Nervenkrankheiten, v. e. prakt. Arzt. Aus d. Engl. von C. A. H. 8. Berlin 810. Schöne. 5 Gr.
— üb. die Wirkung der stärkst. u. reinsten Pflanzensäure. 8. Leipzig 791. (Eist in Berlin.) 6 Gr.
— mediz. prakt., von d. Phosphorsäure, angewandt in Nevropathie, von F. B. gr. 8. Wien 802. (Heubner.) 9 Rl.
— der Londener Gesellsch. z. Rettung Verunglückter u. Scheintodter vom J. 1774—84, hrsg. von Hawes (aus d. Engl.), mit Anmerkk. von Struve. gr. 8. Breslau 798. (W. Korn.) 12 Gr.
— üb. die Kenntniß u. Heilung d. Schlagflüsse. 8. Langensalza 775. 6 Gr.
— üb. die Operation des Steinschnitts. 8. Braunschweig 798. Lucius. 12 Gr.
— üb. d. Wunden u. der. Behandlung; von d. Verf. des Receptaschenbuchs. 8. Hamburg 798. (Herold.) 18 Gr.
— u. Beobachtungen aus d. Arzneigelahrtheit, von e. Gesellsch. v. Aerzten in Hamburg, hrsg. von P. D. Gieseke. gr. 8. Hamburg 775. (Aug. Campe.) 1 Rl.
— u. Versuche üb. die Ratanhia. Hrsg. von C. v. Klein, mit 1 Abbild. Nebst Beiträgg. von Renard, Juch, v. Flacho, Karpe u. d. chem. Versuchen v. Vogel u. C. Gmelin. 8. Stuttgart 819. (Beck u. Fränkel.) 16 Gr.

Abicht, W., die zweckmäß. Mittel für die diej. Personen, welche am Bandwurm leiden. Nebst e. Anleit. üb. die Kur der Wurmkrankheiten im Allgem. Für Aerzte u. Nichtärzte bearb. 16. Nordhausen 835. Fürst. 12 Gr.
— der Arzt f. Diejen., welche an Brustkrankheiten leiden, od.: der Helfer bei d. Krankhn. d. Brust, als: Engbrüstigkeit, Blutspeien ꝛc., so wie die richtigen Angaben sich davor zu schützen. Als Anh.: Hülfe u. Rath f. Diejen., welche an Hartleibigkeit u. Verstopfung leiden. 8. Nordhausen 832. Fürst. 8 Gr.
— der Arzt f. Diejen., welche an Verschleimungen leiden, u. zwar an den Lungen, des Halses u. d. Verdauungswerkzeuge. Nebst Angabe d. Ursachen u. Heilmittel. 8. Nordhausen 831. Fürst. 8 Gr.
— Handbüchl. der Diätetik, od.: die Kunst, wie man d. menschl. Leben selbst bei Krankheitsanlagen um viele Jahre verlängern könne ꝛc. 8. Ebend. 831. 14 Gr.
— die best. Mittel geg. Epilepsie u. Hämorrhoiden. 8. Ebend. 830. 9 Gr.

Abu Mansur Mowafik etc. liber fundam. pharmacolog., s. Liber.

Digitized by Google

Abwehr homöopath. Angriffe u. Anmaßung., v. ein. Freunde d. Wahrheit u. Ordnung. gr. 8. Gießen 833. Ricker. 4 Gr.

Bemerkungen zu d. Schrift: „Abwehr homöopathischer Angriffe ꝛc." (Von C. Sundheim.) gr. 8. Gießen 833. Heyer, Vater. 5 gr.

Accum, Fr., von der Verfälschung der Nahrungsmittel u. d. Küchengiften, od. von d. betrügerisch. Verfälschungen des Brodes, Bieres, Weins ꝛc. u. von d. Mitteln, dieſ. zu entdecken. Nach d. 2n Ausg. aus d. Engl. überſ. von L. Cerutti u. mit e. Einleit. von C. G. Kühn. 8. Leipzig 822. (Lehnhold.) 1 Rthl.

Ackermann, Joh. Ch. Glo., üb. d. Blähungen. Eine f. zwei Aerzte u. eine Kranke beſtimmte theoret.-prakt. Abhandl. 8. Nürnberg 800. (Recknagel.) 1 Rthl.

— de dyssenteriae antiquitat. lib. bipart. c. append. 8. Jenae 776. Mauke. 10 Gr.

— Anleit. z. allgem. Heilungswiſſenſchaft, nebſt e. Abhandl. üb. den Grund u. die Grenzen d. Therapeutik ꝛc. Aus d. Lat. 2 Thle. gr. 8. Nürnberg 795. (Recknagel.) 1 Rthl. 20 Gr.

— Bemerkungen üb. d. Kenntniß u. Kur einig. Krankhtn. — A. u. d. T.: Nachricht von e. Anſtalt f. arme Kranke. 7 Stcke. 8. Ebend. 795—800. 2 Rthl. 8 Gr.

— üb. die Krankhtn der Gelehrten u. d. leichteſte u. ſicherſte Art, ſie abzuhalten u. zu heilen. gr. 8. Nürnberg 777. (Cnobloch in Leipzig.) 20 Gr.

— Opuscula ad medicinae hist. pertinentia, coll. et ed. c. tab. 8 maj. Norimbergae 797. Stein. 1 Rthl. 16 Gr.

— de plumbi viribus. 8. maj. Ibid. 809. Lechner. 3 Gr.

— Institutiones therapiae generalis. 2 P. 8. maj. Ibid. 793. 94. (Recknagel.) 1 Rthl. 14 Gr.

— Institutiones historiae medicinae. 8. maj. Ibid. 792. (Cnobloch in Leipzig.) 20 Gr.

— Abhandl. üb. die Kenntniß u. Heilung des Trismus od. des Kinnbackenzwanges, u. deſſ. verſchied. Arten, nebſt e. Geſch. der damit verbund. Krankhtn u. d. Ausſichten, ſie zu heilen. 8. Nürnberg 778. (Cnobloch in Leipzig.) 12 Gr.

Ackermann, Jac. Fr., u. C. E. Fischer, klin. Annalen d. Herzogl. medic. chirurg. Krankenanstalt zu Jena. 1s Stck. gr. 8. Jena 805. Frommann. 20 Gr.

— Nachricht v. der Organiſation u. den Geſetzen der kurfürſtl. polyklin. Anſtalt in Heidelberg. 8. Mannheim 805. Schwan u. Götz. 10 Gr.

— de construendis, cognosc. et curand. febribus epitome. Vol. I. 8. maj. Heidelbergae 809. Mohr. 2 Rthl. 8 Gr.

— ſyſtemat. Lehrbegriff üb. die Natur, Erkenntniß u. Heilung der Fieber. Aus d. Lat. unter Aufſ. v. C. Hoffmann. gr. 8. Ebend. 813. 1 Rthl. 16 Gr.

— die Gall'ſche Hirn-, Schädel- u. Organenlehre, vom Geſichtspunkte d. Erfahrung aus beurtheilt u. widerlegt. 8. Ebend. 806. 1 Rthl.

— Schreiben üb. d. Erleichterung ſchwerer Geburten, vorzügl. üb. das ärztliche Vermögen auf Entwickelung des Fötus. gr. 4. Jena 805. Frommann. 5 Gr.

— üb. die Kretinen, eine beſond. Menſchenabart in d. Alpen. Mit Kpf. gr. 8. Gotha 790. Ettinger. 12 Gr.

— de nervei systematis primordiis commentatio. Acced. de naturae humanae dignitate orat. acad. 8. maj. Mannheim. 813. Schwan et Götz. 16 Gr.

— Infantis androgyni historia et iconographia. Cum 5 tab. aen. Fol. Jenae 805. Mauke. 3 Rthl.

— Vers. e. phys. Darſtellung der Lebenskräfte organ. Körper. Eine 2e mit Nachträgen von d. Verf. verſch. Ausg. 2 Bde. gr. 8. Jena (797. 800.) 800. Frommann. 3 Rthl.

— — deſs. Nachträge u. Zus. zu beiden Bden der 1797 u. 1800 bei Varrentrapp u. Wenner erſchienenen Ausg. Beſond. Abdr. gr. 8. Jena 805. Frommann. 15 Gr.

— d. Scheintod u. d. Rettungsverfahren; ein chemiatriſcher Verſ. 8. Frankfurt 804. Andreä. 20 Gr.

— üb. die körperl. Verſchiedenheit des Mannes vom Weibe. Aus d. Lat. mit Vorr. u. Anm. v. J. Wenzel. 8. Frankfurt 788. (Gebhardt u. Körber.) 12 Gr.

— v. der Natur des anſteckenden Typhus, dem Weſen d. Anſteckungsſtoffes, der Art,

Digitized by Google

sich gegen denf. zu sichern, u. d. Methode, die Krankheit zu heilen. gr. 8. Heidelberg 814. Mohr. 1 Rt. 20 Gr.

Ackermann, Jac. F., Samml. sein. wichtigsten kleineren latein. Schriften. Aus d. Lat. (überf. v. C. Hoffmann.) gr. 8. Mannheim 816. Schwan u. Götz. 2 Rt.

(Ackermann, Joh. Karl Hr.), üb. Bläh ungen u. Vapeurs 8. Zeitz 794. Webel. 8 Gr.

— Verf. üb. die Prüfung der Luftgüte. Nebst e. Beitrag zur medic. Polizei. 8. Leipzig 791. (Cnobloch.) 4 Gr.

— üb. das Medizinalwesen in Deutschland. 8. Zeitz 794. Webel. 6 Gr.

— medic. Skizzen. 2 Hfte. 8. Leipzig 789. (W. Vogel.) 8 Gr.

— Versuch üb. einige medic. Fragen. 8. Leipzig 792. Schwickert. 6 Gr.

— Winke z. Verbesser. d. Bildungsanstalten f. Aerzte ꝛc. gr. 8. Posen 802. Kühn. 18 Gr.

Ackermann, Karl With., das Wildbad bei Burgbernheim, im Rezatkreise des Königr. Baiern, geschichtl. u. ärztlich beschrieben. Nebst e. physikal. chem. Prüfung der Quellen. Mit 2 Kpftf. gr. 8. Erlangen 823. Heyder. 16 Gr.

s. auch: Akerman. —

Acrell, Ol., chirurg. Krankengeschichten im Lazarethe zu Stockholm. gr. 8. Lübeck 772. (Aschenfeldt.) 16 Gr.

— chirurg. Vorfälle in dem Kön. Lazarethe (in Stockholm) u. außerhalb demselben angemerkt. Nach d. 2n Schwed. Ausg. überf. von J. A. Murray. 2 Thle. (Mit Kpf.) 8. Göttingen 777. Dieterich. 2 Rt. 12 Gr.

Acta Acad. Caesar. reg. Josephinae Vindobon. med. chirurg. Tom. I. Cum fig. 4. maj. Vindobonae 788. Gräffer. 3 Rt. 8 Gr.

— physico medica Acad. Caesar., Leopoldino-Carolinae naturae curiosorum exhibentia ephemerides s. observationes hist. et experimenta a celeberrimis Germaniae et exterarum regionum viris habita et communicata, singulari studio collecta. X. Vol. Cum fig. aen. 4. Norimbergae 727—54. Stein. 25 Rt. 8 Gr.

— nova physico medica Acad. Caesar., Leopoldino-Carolinae etc. Tom. I—VIII. Cum fig. aen. — A. u. d. T.: Verhandll. d. ksl. Leopoldinisch-Carolin. Academie d. Naturforscher. 1r—8r Bd. 4. Norimbergae 757—91. Stein. 26 Rt. 10 Gr.

— — — idem. Tom. IX. X. P. 1. 2. — A. u. d. T.: Verhandll. etc. 9r 10r Bd. (od. Neue Verhandll. 1r 2r Bd.) Mit 66 ill. u. schw. Kpf. gr. 4. (IX. Erlangen u.) Bonn 818. 20. 21. Marcus. 22 Rt. 8 Gr.

— — — idem. Tom. XI—XVI. à 2 Part. et T. XVII. P. 1. (seu Decadis II. Vol. I—VI. et VII. P. 1.) Cum Supplem. ad Tom. XIV. et XVI. — A. u. d. T.: Verhandll. 3r—17r Bd. 1e Abthl. (od. Neue Verhandll. 3r—9r Bd.) Mit 476 ill. u. schw. Kpf. u. Stndr. gr. 4. Bonn 823—35. Weber. 120 Rt. 20 Gr.

— physico-medica collegii Onoldini. 4 Vol. 4. Ansbach 764. (Gassert.) 1 Rt. 18 Gr.

— medicorum Berolin. 24 Vol. 8. 722—31, 3 Rt.

— Societatis medicae Hafniens. II. Tom. 8. maj. Hafniae 777—79. (Brummer.) 1 Rt. 20 Gr.

— regiae Societatis medicae Havn. IV. Vol. 8. maj. ibid. 783—803. 6 Rt. 20 Gr.

— — id. Vol. V. VI. — E. s. t.: Nova acta etc. Vol. I. et II. 8. maj. Havniae 819. 25. Gyldendal. 3 Rt. 20 Gr.

— philos. medica Societ. Acad. scient. Hassiacae. Vol. I. Cum fig. 4. Francofurti 771. Guilhaumann. (Fr. Wilmans.) 16 Gr.

— Societ. Jablonovianae. Anni 1771. 72. 4. Lipsiae 772. 73. Schwickert. 1 Rt. 16 Gr.

— — nova. Tom. I. 4. Lipsiae 802. (Aue in Altona.) 1 Rt. 12 Gr.

— — — Tom. II. III. 4. Lipsiae 810. 12. Kühn. 5 Rt.

— — — Tom. IV. Fasc. I. et II. 4. maj. Lipsiae 832. (Cnobloch.) 4 Rt. 4 Gr.

complet 12 Rt. 8 Gr.

— medico-clinica Academ. Josephin. anno scholast. 1834—35. Edid. Aug. Willerding. 8. maj. Vindobonae 836. Mechitar.-Congregat. 12 Gr.

Actenstücke üb. die contagiöse Augenentzündung. Auf Veranlass. des Ministeriums der medic. Angeleg. hrsg. 1e Samml. gr. 8. Berlin 822. Reimer. 1 Rt. 2 Gr.

Digitized by Google

Adair, Jac. Mak., physisch-diätetische Schriften. Aus d. Engl. mit Anmerkk. von Fr. Chr. Michaelis. 2 Thle. gr. 8. Zittau 788. 91. Schöps. 2 Rl. 12 Gr.

1r Thl. Philosoph. medizin. Abriß der Naturgeschichte des Menschen ꝛc. 1 thlr.
2r " Medizin. Warnungen für Personen von schwächlicher Gesundheit, nebst e. Abhandl. üb. d. Modekrankheiten. 1 thlr. 12 gr.

Adams, Geo., Anweisung zur Erhaltung des Gesichts u. zur Kenntniß der Natur des Sehens. Aus d. Engl. übers. u. mit Zusätzen u. Anmerkk. versehen von J. Fr. Kries. 2e Aufl. Mit 1 Kpftf. 8. Gotha (794.) 800. Ettinger. 14 Gr.

Adams, Jos., Bemerkk. üb. Krankheitsgifte, Phagedäna u. Krebs, nebst Prüfung der Theorien Swediaur's, Hunter's, Foot's, Moore's u. Bell's üb. d. vener. Gift. Aus d. Engl. gr. 8. Breslau 796. (W. Korn.) 16 Gr.

Addingtons, John, Bemerkk. üb. die Kuhpocken ꝛc. Aus d. Engl. nach d. 2n A. (von F. G. Friese.) 8. Breslau 802. (Gosohorsky.) 8 Gr.

Adelmann, Geo., über die Krankheiten d. Künstler u. Handwerker, nach d. Tabellen des Instituts für kranke Gesellen der Künstler u. Handwerker in Würzburg, von d. Jahr 1786—1802. gr. 8. Würzburg 803. Stahel. 16 Gr.

— de dignitate Lithontritiae. Dissert. inaug. 8. maj. Fuldae 832. (Garthe a Marburgi.) 8 Gr.

Adelmann, Ph., tractat. anat.-chirugiae de anevrysmate spurio varicoso. Cum 2 fig. 4. Wirceburgi 821. Stahel. 11 Gr.

Adelson, J., diss. inaug., sistens casum singularem morbi tuberosi in nosocomio med. chirurg. Gotting. observatum. 4. Gottingae 822. (Vandenhoeck u. Ruprecht.) 16 Gr.

Aegidii Corbol., Carmina medica. Ad fidem Mss. cod. et veter. editionum recens., notis et indicibus illustr. L. Choulant. 8 maj. Lipsiae 826. Voss. 1 Rl. 16 Gr.

Aepli, Joh. Melch., Anti-Reimarus, od. von d. Nothwendigkeit der Verbesserung des Medizinalwesens in der Schweiz. 8. Winterthur 788. Steiner. 10 Gr.

— Abhandl. von bösartigen Fiebern. 8. Zürich 775. Orell, Füßli u. Comp. 8 Gr.

— Prüfung der span. Fliegen in bösartigen Fiebern. 8. Ebend. 777. 3 Gr.

— die Zurücklassung der Nachgeburt in bestimmten Fällen erwiesen u. den Hebammen auf dem Lande gewidmet. 8. Zürich 776. Orell, Füßli u. Comp. 6 Gr.

Aeskulap. Eine mediz.-chirurg. Zeitschrift von einer Gesellsch. reichsländischer prakt. Aerzte. Hrsg. von F. A. Weber u. M. P. Ruhland. 1r Bd. gr. 8. Leipzig 779. Weygand. (Gebhardt.) 16 Gr.

— **Eine Zeitschrift f. Heilkunde, s. Dzondi.**

— in dem Tempel der Paphyschen Göttin (von C. G. Flittner). 3e Aufl. 8. Berlin 820. (Sander.) 16 Gr.

— auf der Waagschale. 8 Leipzig 805. Steinacker. 8 Gr.

Aikin, C. R., Darstellung wichtiger, die Kuhpocken betreffender Thatsachen. Aus d. Engl. von Hünnemann. Mit 1 ill. Kpf. 8. Hannover 801. Hahn. 8 Gr.

— kurze Darstell. d. wichtigsten, die Kuhpocken betreff. Thatsachen. Aus d. Engl. von F. G. Friese. Mit 1 Kpf. 8. Breslau 801. (Gosohorsky.) 8 Gr.

— — dass. in e. andern Uebers. mit 1 ill. Kpf. 8. Berlin 801. (Reimer.) 8 Gr.

Ailhaud, J., Abhandl. von den wahren Ursachen d. Krankheiten ꝛc. Aus d. Franz. 8. Strasburg 777. Treuttel u. Würz. 1 Rl. 18 Gr.

Aitken, Joh., üb. Beinbrüche u. Verrenkungen. Aus d. Engl. mit Anmerkk. u. Zusätzen von G. Chr. Reich. 1r Thl. Mit Kpf. gr. 8. Nürnberg 793. Felsecker. 1 Rl. 8 Gr.

— Beobachtt. üb. den äußerl. Gebrauch der Zubereit. aus Blei, nebst Anmerkk. üb. d. örtl. Arzneien. Aus d. Engl. 8. Altenburg 776. (Hennings in Neisse.) 8 Gr.

— Grundsätze der Entbindungskunst. Aus d. Engl. nach d. 3n Aufl. übers. u. mit einigen Anmerkk. versehen von K. H. Spohr. Mit 31 Kpf. gr. 8. Nürnberg 789. Bauer u. Raspe. 1 Rl. 20 Gr.

— Anfangsgründe d. theoret. u. prakt. Wundarzneikunst, in systemat. Ordnung entworfen. Aus d. Engl. gr. 8. Leipzig 781. Weygand. (Gebhardt.) 1 Rl.

Akerman, I., Examen Observationum de frictione Corporum solido-

Digitized by Google

rum. Pars I. Cum 1 tab. aen. 8. London., Gothor. 824. (Löffler in Stralsund.) 12 Gr.
s. auch: Ackermann.

Alanſons, Ed., prakt. Anmerkk. üb. die Amputation, nebſt Hrn. Parks Nachricht von e. neuen Methode, einige Krankheiten des Knie- u. Ellenbogengelenks zu behandeln. Aus d. Engl. 2 Thle. gr. 8. Gotha 785. Ettinger. 16 Gr.

Albers, H. P., üb. das Bad Rehburg u. ſeine Heilkräfte. 8. Hannover 830. Hahn. 12 Gr.

Albers, Joh. Abrah. u. Ficker, Beantwortung d. Preisfrage: worin beſteht eigentlich das Uebel, das unter dem ſogenannt. freiwilligen Hinken der Kinder bekannt iſt? Findet dagegen eine Heilung Statt, wann u. wo findet ſie Statt, und durch welche Mittel wird ſie erzielt? Mit 2 Kpf. 4. Wien 807. (Gerold.) 16 Gr.

— amerikaniſche Annalen der Arzneikunde, Naturgeſchichte, Chemie u. Physik. 3 Hfte. gr. 8. Bremen 802. 3. (Heyse.) 1 Rth. 4 Gr.

— Diss. inaug. medica de ascite. 4 maj. Jena, Schmid. 9 Gr.

— üb. eine, die ſchnellſte Hülfe erfordernde Art von Huſten u. von Beſchwerden beim Athmen ob. üb. den Croup. 8. Bremen 804. (Heyſe.) 3 Gr.

— üb. Pulsationen im Unterleibe. In e. Briefe an Hrn. Reil in Halle. gr. 8. Bremen 803. (Heyse.) 6 Gr.

— de tracheitide infantum, vulgo Croup vocata. Comment. cui praemium a Napoleone propositum ex dimidia parte delatum est. 4. maj. Lipsiae 816. Göschen. 2 Rth. 16 Gr. Charta scr. 3 Rth. 12 Gr.

— krit. Bemerkk. gegen eine Recension des Geh. R. Heim üb. A. Fr. Marcus Schrift: die Natur u. Behandlungsart der häutigen Bräune betr. gr. 8. Bremen 810. Heyse. 6 Gr.

— Icones ad illustrandam anatomen comparatam. Fasc. I. II. Cum 7 tab. aen. Fol. Lipsiae 818. 22. Göschen. 6 Rth.

Albers, Joh. Chr., Commentarius de diagnosi asthmatis Millari, striotius definienda. Praef. est J. Abr. Albers. 8. Gottingae 816. Vandenhoeck & Ruprecht. 10 Gr.

— üb. das Weſen der Blattern u. ihre Beziehung zu d. Schutzblattern. Ein diagn. Versuch. gr. 8. Berlin 831. Th. Enslin. 18 Gr.

Albers, Joh. Fr. Heinr., Atlas der patholog. Anatomie f. prakt. Aerzte. 1e—9e Lfg. Roy.-Fol. (51 theils ill. theils schw. Stntf.) Nebst Erläutt. gr. 8. Bonn 832—36. Henry u. Cohen. à Lfg. 1 Rth. 12 Gr. 13 Rth. 12 Gr.

— die Darmgeſchwüre. gr. 8. Leipzig 831. Cnobloch. 2 Rth. 12 Gr.

— üb. die Erkenntniß u. Kur d. ſyphilit. Hautkrankheiten. Eine prakt. Abhandl. gr. 8. Bonn 832. Habicht. 1 Rth.

— die Pathologie u. Therapie d. Kehlkopfkrankheiten. Eine Monographie. gr. 8. Leipzig 829. Cnobloch. 1 Rth. 12 Gr.

— Lehrb. d. Semiotik, f. Vorleſ. bearb. gr. 8. Leipzig 834. Cnobloch. 3 Rth. 8 Gr.

Albers, Joh. Friedr. Herm., Beobachtt. auf d. Gebiete der Pathologie u. pathol. Anatomie gesammelt. 1r Thl. gr. 8. Bonn 836. König & van Borcharen. 1 Rth.

Albertini, H. F., Opuscula. Ed. atque praefatus est M. H. Romberg. 8. maj. Berolini 828. Hirschwald. 12 Gr.

Albin, von der Natur des Menſchen. gr. 8. Wien 784. v. Mösle. 16 Gr.

Albini, Bh., Causae et signa morborum. 4 Tom. 8. Danzig 791. 92. Brückner. 1 Rth. 14 Gr.

Albini, Bernh. Siegfr., academ. annotationes libri octo. Cum fig. 4. maj. Lugd. Batav. 754—69. 11 Rth. 10 Gr.

— Explicatio tabular. anatom. B. Euttachii. Cum fig. Fol. maj. Ibid. 764. 14 Rth.

— Historia musculorum hominis. Ed. alt. nov. auct. (J. J. Hartenkeil.) Cum fig. 4. maj. Bamberg. (784.) 796. (Wesché in Frankfurt.) 3 Rth. 8 Gr.

— de natura hominis et supellectile anatomico. II. Vol. 8. maj. Lugd. Bat. 786. Luchtmans. 1 Rth. 8 Gr.

— de ossibus corp. hominis. Ed. III. 8. Vindobonae 759. (Heubner.) 12 Gr.

— Icones ossium foetus humani. 4. maj. 737. 5 Rth.

— de Sceleto humano. 4. maj. Lugd. Batav. 762. 3 Rth.

Digitized by Google

Albini, Bernh. Siegfr., tabulae anatom. sceleti et muscul. hom. Cum explan. 28 tabul. Fol. maj. 747. 40 Mk.
— tubulae VII. uteri gravidi in plano. Fol. maj. Lugd. Batav. 750. (Luchtmans.) 5 Mk.
— de utero et append. Tab. I. Fol. Ibid. 751. 7 Mk.

Albrecht, C. A., diss.: ars medendi homoeopathica ejusque cultores medicamenta ipsi praeparantes coram tribunali juris et politiae medicae. 4. Dresdae 828. (Arnold.) 20 Gr.
— die Homöopathie von dem Stande des Rechts u. der Medizinalpolizey beleuchtet. gr. 8. Dresden 829. Arnold. 14 Gr.

Albrecht, Joh. Fr. Er., Arzneimittellehre, welche die vener. Krankheiten in sich begreift. 8. Hamburg 810. Herold. 5 Gr.
— der Augenarzt, oder sichere Hülfe f. blöde, schwache u. kranke Augen. 2e Aufl. 8. Hamburg (810.) 816. Herold. 6 Gr.
— der Beischlaf, nebst e. vernünft. Anweis., wie man sich dabei zu verhalten ꝛc. N. A. 8. Hamburg (810.) 814. Herold. 10 Gr.
— der weibl. Busen, nebst Mitteln, seine Schönheit zu erhöhen u. zu erhalten. 8. Hamburg 810. Herold. 8 Gr.
— vollständ. Fieberbuch für alle Fieberkranke ꝛc. 8. Ebend. 810. 10 Gr.
— sicherste, gründl. u. auf Erfahrung gegründ. Heilung aller Frostbeulen u. erfrornen Glieder. 8. Hamburg 810. Herold. 3 Gr.
— populärer Unterricht in der Geburtshülfe. 8. Ebend. 812. 12 Gr.
— enthülltes Geheimniß, wie man sich geg. alle mögl. vener. Ansteckung vollkommen sichern kann. 8. Hamburg 810. Herold. 8 Gr.
— die Krankhn d. Gehörs, od. zuverlässige Mittel, um das Sausen vor d. Ohren, Harthörigkeit u. Taubheit zu vermindern u. zu heilen. 3e Aufl. 8. Ebend. 819. 6 Gr.
— vernünftige Gesundheitspflege. N. A. 8. Ebend. (808.) 825. 18 Gr.
— die Krankheiten d. Haut, Ausschläge, Krätze ꝛc. 8. Ebend. 810. 6 Gr.
— sichere Hülfe f. Alle, die an d. güldenen Ader od. Hämorrhoiden leiden, deren Behandl. u. sicherste Heilung. 8. Hamburg 810. Herold. 6 Gr.
— die Heimlichkeiten d. Frauenzimmer; nebst Mitteln geg. alle geheim. Krankhn u. Schwächen. 3e Aufl. 8. Hamburg (809.) 821. Herold. 12 Gr.
— allgem. Hülfsbuch f. das männl. Geschlecht bei allen männl. Krankheiten ꝛc. 3 Thle. N. A. 8. Hamburg 811. Herold. 1 Mk.
— Hülfsbuch f. Alle, die an Schwäche d. Geschlechtstheile leiden. 8. Ebend. 810. 8 Gr.
— allgem. Hülfsbuch f. d. weibl. Geschlecht. 5 Thle. (3r Thl. Die monatl. Reinigung; 4r Thl. Der weiße Fluß; 5r Thl. Schönheitsmittel f. d. weibl. Geschlecht.) 8. Hamburg 809—12. Herold. 1 Mk. 16 Gr.
— Husten, Katarrh u. Schnupfen, deren Kenntniß, Unterschied, Behandl. u. Mittel dagegen. 8. Hamburg (Prag) 819. Neureutter. 6 Gr.
(W. Nauck in Leipzig) 810. 6 Gr.
— Hülfe für Alle, die an Hypochondrie u. hysterischen Uebeln leiden. 8. Hamburg 810. Herold. 7 Gr.
— der Kinderarzt. Handb. für Aeltern ꝛc. N. Aufl. 8. Ebend. (808.) 810. 10 Gr.
— die Kopfschmerzen, ihre schnelle Linderung u. gänzliche Heilung. 4e mit Anmerkk. von W. H. Wynchenbach verm. Aufl. 8. Ebend. 824. 8 Gr.
— die Kuhpocken, od. Vaccination ꝛc. 8. Hamburg 810. Herold. 4 Gr.
— die Behandl. u. Heilung d. Nachtrippers. — A. u. d. T.: W. H. Wynchenbach, der Nachtripper. 8. Hamburg 813. Herold. 6 Gr.
— von d. Krankh. u. Heilung d. Pollutionen. (Ist dessen Hülfsbuch f. d. männl. Geschlecht. 2r Thl.) N. A. 8. Hamburg (808.) 814. Herold. 8 Gr.
— Rathgeber für Alle, die an Brüchen, besonders d. Unterleibes leiden. N. A. 8. Hamburg (809.) 812. Herold. 6 Gr.
— Rathgeber bei rheumat. Schmerzen od. sogenannten Flüssen. 8. Ebend. 810. 6 Gr.
— Rathgeber f. Schwangere, Gebährende u. Wöchnerinnen. 8. Ebend. 810. 14 Gr.
— die Ruhr, ihre Erkenntniß, Zufälle, Ursachen ꝛc. u. Heilart. 8. Hamburg 811.
— sichere Hülfe f. Schwindsüchtige. 8. Hamburg 810. Herold. 6 Gr.
— zweckmäß. u. erprobte Mittel gegen Sommersprossen, Hühneraugen, Warzen, Schwielen ꝛc. N. A. von W. H. Wynchenbach. 8. Ebend. (809.) 819. 6 Gr.

Digitized by Google

Albrecht, Joh. Fr. Er., allgem. u. vollst. Lehrbuch d. Heilung aller venerischen Krankhtn. 8. Hamburg 810. (Herold.) 18 Gr.

— Rathgeber bei allen venerischen Krankheiten. 8. Ebend. 810. 8 Gr.

— häusl. Handb. d. Wundarzneikunst. N. A. 8. Ebend. 810. 8 Gr.

— die Wurmkrankheiten; Darstellung ihrer Entstehung, Fortpflanzung ꝛc. 8. Hamburg 810. Herold. 6 Gr.

— sichere Mittel gegen d. Zahnweh, ob. d. kleine Zahnarzt. 2e A. 8. Ebend. 810. 9 Gr.

Alderson, Joh., üb. die Natur u. Entstehung des Ansteckungsgiftes bei Fiebern. Aus d. Engl. mit Anmerkk. v. W. H. S. Buchholz. 8. Jena 790. Mauke. 6 Gr.

— Versuch üb. d. Rhus toxicodendron, haarige Giftreiche ob. Giftsumach, nebst Krankengeschichten, welche die Wirksamkeit dess. in paralit. Krankhtn. beweisen. Aus d. Engl. von L. Fr. Froriep. 8. Jena 797. (Hennings in Neisse.) 6 Gr.

Aldini, J., Vers. üb. d. Galvanismus. Mit Experimenten ꝛc. Aus d. Franz. mit Zus. von F. H. Martens. 2 Bde. Mit Kpf. 8. Leipzig 804. Hinrichs. 2 Rth.

Alexander Aphrodisiensis, de febribus libellus; graece et latine, in Germ. nunc primum ed. Frz. Passow. 4. maj. Vratislaviae 823. Schöne. 14 Gr.

Alexander, deutl. Anweis. zur gänzl. Ausrottung d. Hühneraugen u. Warzen. 2e Aufl. 8. Graudenz (828.) 829. (Enslin'sche Buchhandlg. in Berlin.) 4 Gr.

— von den Wirkungen d. Nahrungsmittel auf d. menschl. Körper, für gebild. Nichtärzte bearb. 1r Thl. — A. u. d. T.: Von d. Wirkungen d. verschied. Speisen auf d. menschl. Körper. 8. Ebend. 829. 6 Gr.

— — dass. 2r Thl. — A. u. d. T.: Von d. Wirkungen d. verschied. Getränke auf d. menschl. Körper, so wie von der Bereitung d. gebräuchl. künstl. Getränke ꝛc. 2e Aufl. 8. Ebend. (828.) 829. 6 Gr.

— Odontiatrie, ob. die Lehre, wie man die Zähne gesund u. schön erhalten, und d. Krankhtn. d. Zähne nebst d. verschied. Arten d. Zahnschmerzen gründl. u. sicher heben könne. Für Aerzte u. gebild. Nichtärzte bearb. 8. Ebend. 829. 8 Gr.

Alexander, Wilh., mediz. Versuche u. Erfahrungen. Aus d. Engl. (von J. N. Petzold.) gr. 8. Hannover 773. (Hahn.) 20 Gr.

Alibert, J. L., Beschreib. u. Abbild. der Hautkrankheiten, welche im Hospital St. Louis beobachtet wurden ꝛc. Aus d. Franz. von C. F. A. Müller. 1s Hft. Mit 1 Kpf. gr. 8. Stuttgart 806. Cotta. 16 Gr.

— Physiologie der Leidenschaften; od. neue Theorie der moral. Empfindungen. Nach d. franz. Orig. bearb. von K. H. Scheidler. gr. 8. Weimar 826. Landes-Industrie-Compt. 1 Rth. 9 Gr.

Alix, M. F., Observata chirurgica. Fasc. I. II. 8. Altenburg. 774. (Hennings in Neisse.) 20 Gr.

— — id. Fasc. III. IV. 8. Francofurti 777. 78. Andreae. 18 Gr.

Alle, J. L. v., kurze Geschichte der im 18. Jahrh. so schreckl. verheer. Pest, nebst d. damals angewandt. Präservativ- u. Heilmitteln. Aus d. besten Schriften, a. ärztl. u. amtl. Nachrr. jener Zeit gezogen. 8. Gmünd 831. (Lauffer in Leipzig.) 9 Gr.

Allioni, K., Abhandl. vom Ursprung, Natur u. Heilung des Frieselś. Aus d. Lat. von J. J. Römer. gr. 8. Winterthur 794. Steiner. 20 Gr.

Allmer, C. E. E., disquisitio anatomica de pinguedine animali. Cum 1 tab. aen. 4. Jenae 823. Mauke. 8 Gr.

Allöopathie, die, s. Helbig.

Almanach, medicinischer, f. d. J. 1836. 37. 1r 2r Jahrg. (Hrsg. v. Joh. Jac. Sachs. Mit v. Autenrieth's Bildn.) gr. 12. Berlin, Heymann. 1r 1 Rth. 12 Gr. 2r 1 Rth. 16 Gr.

d'Almoncourt, Frz. Ludw. Carl, Influenza u. Cholera. Ein Beitrag zur Kenntniß galliger Krankhtn. u. deren Heilung. 8. Leipzig 832. Lauffer. 8 Gr.

— der prakt. Rathgeber in Wochen-, Kinder- u. Kranken-Stuben. Ein Handb. zur Belehrung f. Frauen u. Mütter, in allen vorkomm. Krankheitsfällen, über d. weibl. Körper u. die Funktionen desselben. In alphab. Ordnung. (2 Abthll.) gr. 8. Leipzig 835. Otto Wigand. 2 Rth.

Alpinus, Prosper, de medicina Aegyptiorum, s. Collectio oper. med. Vol. III. IV.

— de praesagienda vita et morte aegrotantium, s. Collectio oper. med. Vol. I. II.

Digitized by Google

Alt, H. C., de Phthiriasi. Comment. inaug. pathol. (Cum 1 tab. lithogr.) 4. maj. Bonnae 825. (Habicht.) 6 Gr.

Alterseleben, Ch. H. Pt., die Ausführbarkeit d. allgemein. Einimpfung mit Kuhpocken. 8. Halberstadt 801. Dölle. 6 Gr.

Althof, Ludw. Eph., prakt. Bemerkk. über einige Arzneimittel. 1s Wbchen. 8. Göttingen 791. Dieterich. 20 Gr.

d'Alton, E., S. Th. a Soemmerring quatuor hominis adulti encephalum describentes tabulas ut lectionum in univers. Friderico-Guilelm. habendarum licentiam nancisceretur commentario illustr. (Cum 4 tab. lithogr.) 4. maj. Berolini 830. Laue. 12 Gr.

Altschuhl, E., Taschenwörterbuch f. pract. Augenärzte, nach d. vielfält. klinischen Erfahrungen d. berühmt. Augenärzte u. den besten Schriftstellern ält. u. neuerer Zeit bearb. 2 Bdchen. 16. Wien 833. 34. Mayer u. Comp. 2 Rthlr.

Ambrozi, W. C., physisch-chem. Untersuchung der warmen Mineralquellen zu u. bei Töplitz u. Schönau. Mit 3 Prospect. gr. 8. Leipzig 797. Dyk. 1 Rthlr. 12 Gr.

— Vers. einer Anleit. zum Gebrauche d. warmen Mineralquellen zu Töplitz. gr. 8. Ebend. 799. 12 Gr.

Ambry, F. W., die Toiletten-Geheimnisse, od. die Kunst sich bei geheim. Krankhtn. selbst berathen zu können. Ein Rathgeb. f. Personen beiderlei Geschlechts. 8. Leipzig 836. Reimann. 9 Gr.

(Amburger, J. A.), medic.-chem. Versuche mit d. Geilnauer Mineralwasser. 2e Aufl. gr. 8. Offenbach (795.) 809. Brede. 8 Gr.

Amelung, Frz., allgem. Vorschriften z. Behandl. der Irren, u. zur Verhütung der Geisteszerrüttung überh. Zunächst f. Nichtärzte bestimmt. gr. 8. Frankfurt 827. Wesché. 12 Gr.

— u. Friedr. Bird, Beiträge z. Lehre v. d. Geisteskrankheiten. 2 Bde. 8. Darmstadt 832. 36. Leske. 3 Rthlr. 4 Gr.

Amesbury, über die Fracturen, s. Hand-Bibliothek, chirurg. 13r Bd.

Ammon, Friedr. Aug. v., kurze Gesch. der Augenheilkunde in Sachsen. Eine medic.-histor. Skizze. Zum Besten d. neuen Erziehungs- u. Arbeitsanstalt f. Blinde zu Dresden. Mit 1 Steindr. gr. 8. Leipzig 824. (Hartmann.) 10 Gr.

— Brunnendiätetik, od. Anweis. z. zweckmäss. Gebrauche d. natürl. u. künstl. Gesundbrunnen u. Mineralbäder Deutschlands. 3e Ausg. gr. 12. Wien (825.) 835. Gerold. 20 Gr.

— Parallele der franz. u. deutschen Chirurgie, nach Resultaten einer in d. J. 1821 u. 22 gemachten Reise. gr. 8. Leipzig 823. (Lehnhold.) 2 Rthlr. 8 Gr.

— die Erkenntniss u. d. Behandl. der asiat. Cholera. Mit Berücksicht. der durch Leichenöffnungen gewonn. Aufkl. üb. d. Wesen dies. Krankheit u. mit e. Verzeichn. d. bei Behandl. ders. vorgeschlag. Heilmittel u. Heilformeln versehen. Nach d. best. Quellen f. Civil- u. Militairärzte etc. 4e Aufl. gr. 8. Dresden 831. Walther. 8 Gr.

— de Genesi et usu Maculae luteae in retina oculi humani obviae. Quaestio anatom.-physiologica. Acced. tab. in aes incisa. 4. maj. Vinariae 830. Landes-Industrie-Compt. 18 Gr.

— die ersten Mutterpflichten u. die erste Kinderpflege, z. Belehr. junger Frauen u. Mütter dargest. 2e Ausg. 8. Wien (827.) 835. Gerold. 1 Rthlr.

— Diss. inaug. ophthalmo-paracenteseos historia. Cum tab. aen. inc. 8. maj. Gottingae 821. Dieterich. 9 Gr.

— comment semiolog., in qua somni vigiliarumque status morbosi symptomatice exponuntur. 4. Gottingae 820. (Vandenhoeck & Ruprecht.) 12 Gr.

— das Symblepharon u. die Heilung dies. Krankheit durch eine neue Operationsmethode. 2e Aufl. Mit 1 Kpftf. gr 8. Dresden 824. Walther. 8 Gr.

— Zeitschrift f. d. Ophthalmologie, s. Zeitschrift.

Amon, C., die Wasserheilkunst, od. Anweis., wie man durch Wasser schwierige Krankhtn. heben u. s. Gesundheit erhalten kann. Nach d. best. u. neuest. Quellen ꝛc. bearb. 12. Nordhausen 836. Fürst. 9 Gr.

Digitized by Google

Amussat, J. Z., die Harnconcretionen be'm Menschen, nach ihrer Grösse u. Form geordnet, um die verschied. Schwierigkeiten bemerkbar zu machen, auf welche man bei d. Lithothripsie u. bei'm Steinschn. stossen kann. Aus d. Franz. übertr. 1 lith. Bl. mit 78 ill. Abbildd. u. Erklärr. Imp.-Fol. Weimar 833. Landes-Industrie-Compt. 21 Gr.

— Vorträge üb. die Verengerung d. männl. Harnröhre, mit einem Anh. über d. Krankhtn. der Vorsteherdrüse, unter seinen Augen bekannt gemacht von A. Petit. Aus d. Franz. übers. v. Lorch. Mit 4 lith. Taf. gr. 8. Mainz 833. Rauch. 15 Gr.

— — dass., s. Handbibliothek, chirurg. 15r Bd.

Analekten üb. Kinderkrankheiten. Oder Samml. auserwählt. Abhandll. üb. d. Krankhtn. des kindl. Alters. Zusammengestellt z. Gebrauche f. prakt. Aerzte (von Riecke). 1s—11s Hft. gr. 8. Stuttgart 834—36. Brodhag. à 15 Gr. 6 Rt. 21 Gr.

Anatomiae, brevis, corpor. humani conspectus ad usum medicin. et chirurg. discentium. 8. maj. Lipsiae 836. Literar. Museum. 18 Gr.

Andersch, Car. Sam., tractatio anatom.-physiol. de nervis humani corporis aliquibus. 2 Part. Cum 2 tab. aen. 8. maj. Regiomont. 797. (Schumann in Leipzig.) 1 Rt.

Anderson, Joh., heilkundige Bemerkk. über die natürliche, freiwillige u. durch Kunst erregte Ausleerung im menschl. Körper. Aus d. Engl. mit Anmerkk. v. C. F. Michaelis. gr. 8. Breslau 789. (W. Korn.) 10 Gr.

— Andeutungen einer rationellen Heilung d. üblen Geruchs aus Mund u. Nase. (Von Rast.) 8. Zeitz 830. Webel. 6 Gr.

Andral, M. G., Grundriss d. pathol. Anatomie. Aus d. Franz. übers. u. mit e. Einleit., Bemerkk. u. Zus. hrsg. von F. W. Becker. 2 Thle. gr. 8. Leipzig 829. 30. Voss. 5 Rt. 18 Gr.

— Beobachtt. üb. d. Krankhtn. d. Brust. Nach d. 2n Ausg. (aus d. Franz.) bearb. von Fr. A. Balling. gr. 8. Landshut 832. Manz. 2 Rt. 18 Gr.

— die specielle Pathologie. Nach den bei d. medic. Facultät gehalt. Vorträgen. Hrsg. v. A. Latour. Aus d. Franz. übers. v. Friedr. Unger. 1r Thl. Lief. 1. 2. gr. 8. Berlin 836. Bethge. 1 Rt. 4 Gr.

— die Krankhtn. d. Unterleibes. Nach d. 2n Aufl. 1r Bd. Uebers. aus d. Franz. v. J. Schechner. gr. 8. München 832. Literar.-Artist.-Anstalt. 2 Rt. 6 Gr.

Andreae, Aug., Grundriss d. allgem. Augenheilkunde. Mit 8 Steintf. gr. 8. Magdeburg 834. Creutz. 18 Gr.

— die Erkenntniß u. Behandl. d. asiat. Cholera. Zum Gebrauch f. Wundärzte a. höh. Anordn. verfaßt. 8. Ebend. 831. 8 Gr.
s. auch: Medicinalbericht.

— zwei Gutachten über zweifelhafte Selenzustände, nebst Bemerkk. Programm d. k. medic.-chirurg. Lehranstalt zu Magdeburg. gr. 8. (Magdeburg) 836. (Creutz.) 12 Gr.

Andrée, Carl Mar., neueste Zustand d. vorzüglichern Spitäler u. Armenanstalten einiger Hauptorte des In- u. Auslandes. 2 Thle. Die Spitäler u. Armenanstalten in Paris. gr. 8. Leipzig 810. 11. Barth. 2 Rt. 3 Gr.

— de quibusdam oris haemorrhagiis dentium, praesertim extractionum in sequentibus. 4. Lipsiae 804. (List in Berlin.) 5 Gr.

— de ordine, quo res physiologicae de cute humana externa comprehendantur. 4. maj. Lipsiae 808. (List in Berlin.) 10 Gr.

Andree, John, Abhandl. üb. den vener. Tripper ꝛc. Aus d. Engl. übers. u. mit einigen Anmerkk. versehen. gr. 8. Leipzig 781. Weidmann. 12 Gr.

Andrejewskiy, Eras. Steph. v., üb. die Wurzel d. Euphorbia villosa geg. d. Hundswuth. Mit 1 ill. Kpftf. (Aus „v. Gräfe's u. v. Walther's Journ." abgedr.) gr. 8. Berlin 828. Reimer. 6 Gr.

— de thermis Aponensibus in agro Patavino. Comment. physiograph. Acced. tab. aen. 4. maj. Berolini 831. (Jonas.) 16 Gr.

Digitized by Google

Andresse, G. A., Nostalgiae adumbratio pathologica. Dissert. 8. maj. Berolini. 826. (Köbike.) 14 Gr.

Andreſſe, Wilh., der prakt. Haus-Arzt, od.: Aerztl. Rathgeber f. d. Gutsbesitzer ꝛc., der seinem eigenen Gesundheitszustande, so wie dem seiner Familie pflichtmäß. Sorgfalt widmet. 3 Abthll. 8. Berlin 836. Vereinsbuchhandlg. 1 Rth. 8 Gr.

— der ärztl. Rathgeber in heimlichen Krankheiten, mit besond. Berücksichtigung d. Behandlung ohne Merkur. 8. Ebend. 835. 18 Gr.

— gemeinnütz. Rathgeber f. diej. welche an Verschleimung leiden. gr. 12. Berlin 835. Stuhr. 8 Gr.

— üb. das schwere Zahnen der Kinder. Ein dringender Rath an Mütter u. Alle, welche sich mit der Pflege der Kinder beschäftigen. 8. Berlin 835. Mittler. 10 Gr.

Andrews, M. W., Beobachtt. üb. die Anwendung d. Höllensteines geg. Strikturen in der Harn- u. Speiseröhre. Aus d. Engl. nach d. 2n Aufl. übers. v. C. Ruppius. Mit 3 Kpf. gr. 8. Leipzig 832. Magazin f. Industrie. 1 Rth.

Andry (N.) u. Thouret, Beobachtt. u. Untersuch. über d. Gebrauch des Magnets in der Arzneikunst. Aus d. Franz. Mit 2 Kpf. gr. 8. Leipzig 785. Weidmann. 1 Rth. 4 Gr.

— Untersuch. über die Wuth, nach d. Bisse toller Thiere. Aus d. Franz. 8. Leipzig 785. (Brockhaus.) 1 Rth.

Anecdoten, medizin., od. Samml. besond. Fälle aus d. Anatomie ꝛc. 2 Thle. 8. Bamberg 767. (Weschè in Frankfurt.) 20 Gr.

— u. Biographien, interessante, berühmter Aerzte, von J. C. K**n. 8. Eisenberg 824. Schöne. 16 Gr.

Anfangsgründe der Myologie od. Lehre von d. Muskeln des menschl. Körpers. von L. 8. Leipzig 792. Schwickert. 12 Gr.

Angeli v. Imola, L., Arzt, s. Arzt.

Angell, C. L., der Missbrauch des Aderlass, verdammt durch die Autorität d. grössten Practiker — durch d. Vernunft u. Erfahrung. Eine Schrift, vorzügl. an junge Aerzte gerichtet. Aus d. Ital. mit Anmerkk. v. Widnmann. 8. München 828. Lindauer. 8 Gr.

Angerstein, Joh. Karl, freundschaftl. Aufruf an seine Amtsbrüder auf d. Lande zur Impfung d. Schutzpocken in ihr. Gemeinden. 8. Berlin 808. Maurer. 9 Gr.

Angiologie u. Neurologie, (anatom. Tab.) 3 Bl. gr. Fol. Jena 829. Schmid. 9 Gr.

Anleitung f. Wundärzte a. d. platten Lande. 8. Berlin 785. Rottmann. 16 Gr.

— zum Gebrauch der Vorbaumittel geg. ansteckende Krankheiten, u. die Mittel, die Luft in Krankenzimmern u. Spitälern zu reinigen. 8. München 816. Lentner. 3 Gr.

— zur allgemeinen Krankenpflege ꝛc. 8. Eisenberg 809. Schöne. 18 Gr.

— sichere, sich v. Rheumatismus ꝛc. zu befreien, s. Hausbibliothek, 16 Bdchn.

— sichere, sich ☛ Rheumatismus, Hämorrhoiden, Gicht, Colik, Krämpfen, Convulsionen, Flechten u. den Krankhtn. des Magens zu befreien. Nach d. Erfahrr. der berühmtesten Aerzte. 2e Aufl. 8. München 835. Fleischmann. 9 Gr.

— für diej. Personen, welche an Schlaflosigkeit leiden, um sich einen stärkenden, sanften u. gesunden Schlaf zu verschaffen, nebst e. Mittel, daß man im Schlaf höchst angenehm träumt. 12. Nordhausen 836. Fürst. 8 Gr.

Annalen, Baierische, für Abhandll., Erfindd. u. Beobachtt. aus d. Gebiete d. Chirurgie, Augenheilkunst u. Geburtshülfe. Hrsg. v. Frz. Reisinger. 1r Bd. 1s Stck. Mit 1 Kpf. - u. 3 Steintf. gr. 8. Sulzbach 825. v. Seidel. 1 Rth. 8 Gr.

— Hannoversche, für d. gesammte Heilkunde. Hrsg. von G. P. Holscher. 1r Bd. 4 Hfte. Mit lith. Taf. gr. 8. Hannover 836. Helwing. 4 Rth.

— für d. gesammte Heilkunde, unt. d. Redact. d. Mitglieder d. Großh. Badischen Sanitäts-Commission. 1r—3r à 2 Hfte u. 4r Jahrg. 16 Hft. Mit Bildn. u. Steintf. gr. 8. Karlsruhe 824—31. Müller. à Hft. 1 Rth. 7 Rth.

— literarische, der gesammten Heilkunde. Hrsg. von Just. Friedr. Carl Hecker. 1r—8r Jahrg. 1825—32 od. 1r—24r Bd. à 4 Hfte. gr. 8. Berlin, Th. Enslin. 1825—31 à Jahrg. 4 Rth. cpl. herabges. Pr. 18 Rth. 16 Gr. 1832 8 Rth.

Die Fortsetzungen erschienen u. d. zwei nachfolgenden Titeln:

— wissenschaftl., der gesammt. Heilkunde. Hrsg. von Just. Friedr. Carl Hecker. 9r 10r Jahrg. 1833. 34. od. 25r—30r Bd. à 3 Hfte. gr. 8. Berlin, Th. Enslin. à J. 8 Rth.

Digitized by Google

Annalen, neue wissenschaftliche, der gesammten Heilkunde. Hrsg. von Just. Friedr. Carl Hecker. 1r—3r Bd. à 4 Hfte. — Der ganzen Reihe 11r Jahrg. 1835. 36. gr. 8. Berlin, Th. Enslin. à Bd. 2 Rthlr. 8 Sgr. 8 Rthlr.

— der homöopath. Klinik, e. Samml. v. Beobachtt. u. Erfahrr. im Gebiete d. homöopath. Heilkunst; in Verbind. mit mehr. and. Gelehrten hrsg. von C. G. Chr. Hartlaub u. C. Fr. Trinks. 1r—4r Bd. (od. Jahrg. 1830—33.) gr. 8. Leipzig, Fr. Fleischer. 9 Rthlr. 16 Sgr.
1r u. 2r Bd. à 2 Hfte., 3r u. 4r Bd. à 4 Hfte.

— Heidelberger klinische. Eine Zeitschrift. Hrsg. von d. Vorstehern d. medic., chirurg. u. geburtshülfl. akadem. Anstalten zu Heidelberg, Fr. A. B. Puchelt, M. J. Chelius u. Fr. C. Nägele. 1r—3r Bd. à 4 Hfte. Jahrg. 1825—27. Mit Abbildd. gr. 8. Heidelberg, Mohr. 12 Rthlr.

— — ders. 4r—10r Bd. à 4 Hfte. Hrsg. in Verbind. mit C. F. Harless in Bonn, von d. Vorstehern d. klin. Anstalten in Heidelberg, Fr. A. B. Puchelt, M. J. Chelius u. F. C. Nägele. Jahrg. 1828—34. Mit Abbildd. gr. 8. Ebend. 28 Rthlr.

— — dess. 4n Bds. Supplbd. 2 Hfte., die ausländ. Literatur enthaltend. gr. 8. Ebend. 828. 2 Rthlr.

Alle 10 Bde. herabges. auf 22 thlr. — Mehrere Bde. zusammen à Bd. 2 thlr. 12 gr.

4r—10r Bd. a. u. d. T.:

Neue Jahrbücher der teutschen Medicin u. Chirurgie mit Zugabe des Besten u. Neusten aus d. ausländ. Literatur, hrsg. von d. Prof. Chelius in Heidelberg, Harless in Bonn, Nägele u. Puchelt in Heidelberg. 13r—19r Bd. u. Supplementbd. 2 Hfte. — s. auch: Jahrbücher.

Die Fortsetzung erscheint jetzt u. d. Titel:

— medicinische. Eine Zeitschrift. Hrsg. v. d. Mitgliedern der Grossh. Badisch. Sanitäts-Commission in Carlsruhe u. den Vorstehern d. medic., chirurg. u. geburtshülfl. Anstalten in Heidelberg, Friedr. Aug. Benj. Puchelt, Max. Jos. Chelius, Frz. Carl Nägele. 1r 2r Bd. à 4 Hfte. Mit Steindtf. gr. 8. Heidelberg 835. 36. Mohr. 8 Rthlr.

s. auch: Jahrbücher der teutsch. Medicin etc.

— des klin.-chirurg. Instituts der Universität zu Breslau. Hrsg. von T. W. G. Benedict. 1r Bd. 1s Hft. gr. 8. Breslau 815. (Wilh. Korn.) 6 Sgr.

— der klinischen Anstalten der Universität zu Breslau, s. Betschler.

— des Kgl. klin. Instituts am Johannis-Spital in Leipzig, hrsg. v. J. C. A. Clarus. 1r Bd. 2 Abthll. gr. 8. Leipzig 810. 12. Kühn. 2 Rthlr. 9 Sgr.

— der chirurg. Abtheil. des Krankenhauses in Hamburg, s. Fricke.

— der ausländ. Medicin u. Chirurgie. Hrsg. von J. B. Friedreich. 1r Bd. 3 Hfte. gr. 8. Würzburg 830. Strecker. 2 Rthlr.

— medizin., englischer Aerzte, von 1796, hrsg. von Duncan u. Sohn. Aus d. Engl. 8. Leipzig 799. Richter. 16 Sgr.

— medizin., f. Aerzte u. Gesundheitsliebende, auf d. J. 1780. 8. Leipzig, Weygand. (Gebhardt.) 1 Rthlr. 8 Sgr.

— der neuest. englisch. u. franz. Chirurgie u. Geburtshülfe. Hrsg. von B. N. G. Schreger u. J. C. Fr. Harleß. 1r Bd. 1s—3s Hft. Mit Kpf. gr. 8. Erlangen 799. 800. (Heyder.) 2 Rthlr. 6 Sgr.

— allgemeine medizin., auf 1800, von Joh. Friedr. Pierer. gr. 4. Leipzig, Brockhaus. 4 Rthlr. 8 Sgr.

— — dies. des 19. Jahrh. Aus d. J. 1801—10. gr. 4. Ebend. à 4 Rthlr. 8 Sgr.

— — Supplemente hierzu. 8 Hfte. gr. 4. Ebend. 801—10. 3 Rthlr.

— — dies. des 2ten Jahrzehends des 19. Jahrh. für 1811. 12. gr. 4. Ebend. à 8 Rthlr. 16 Sgr.

— — dies. f. 1813, (nur) 9 Hfte. gr. 4. Ebend. 6 Rthlr. 16 Sgr.

— — dies. f. 1814—20. gr. 4. Ebend. à 6 Rthlr. 16 Sgr.

— — dies. auf d. J. 1821—25, od.: Annalen d. Medizin als Wissenschaft u. als Kunst. Hrsg. von J. Fr. Pierer u. Ludw. Choulant. à 12 Hfte. gr. 4. Ebend. à J. 6 Rthlr. 16 Sgr.

— — dies. Neue Folgereihe von ihrer 2ten einviertelhundertjähr. Periode an. Jahrg. 1826—30. Hrsg. von J. Fr. Pierer. à 12 Hfte. gr. 4. Ebend. à J. 6 Rthlr. 16 Sgr.

Digitized by Google

Annalen, allgemeine medizin., Supplementbd. hierzu 1821—25. Hrsg. v. J. Fr. Pierer. (3 Bde. od. 12 Hfte.) 1826—29. gr. 4. Leipzig, Brockhaus. 6 Rthl. 18 Sgr.

Vom J. 1811—15 erschienen solche in Doppelheften als Annalen der Heilkunst und Ann. der Heilkunde, die beiden ersten Jahrg., 1798 u. 99, sind u. d. Tit. erschienen: Medic. National-Zeitung, s. diese.

Jahrg. 1798—1830 nebst 20 Supplem. 203 thlr. 10 gr., herabges. Pr. 50 thlr. — Die Forsetz. von 1831 an: s. Zeitung, allgem. med.

— Salzburg. medizin. 4 Hfte. gr. 8. Salzburg 804. 5. Duyle. 20 Sgr.

— der gesammten Staatsarzneikunde. Hrsg. von P. J. Schneider u. J. H. Schürmayer. Unter Mitwirkung der in- u. ausländ. Mitglieder des Vereins Grossh. Badisch. Medizinalbeamter f. Beförderung d. Staatsarzneikunde. 1r Bd. 1s 2s Hft. gr. 8. Tübingen 836. Laupp. 2 Rthl. 8 Sgr.

Annales scholae clinicae medic. Ticinensis s. ab Hildebrand.

Annesley, J., üb. die Ostindische Cholera, nach vielen eigen. Beobachtt. u. Leichenöffnungen. Nach d. 2n Ausg. von 1829 aus d. Engl. übers. von G. Himly. Nebst e. Anh., enthalt.: Instruction d. k. k. österr. Regierung für d. Sanitäts-Behörden etc. (à 4 Sgr.) gr. 8. Hannover 831. Helwing. 1 Rthl. 6 Sgr.

Anschel, Sal., Thanatologia, sive in mortis naturam, causas, genera ac species et diagnosin disquisitiones. 8. maj. Gottingae 795. Dieterich. 15 Sgr.

Ansiaux, N., chirurg. Klinik, od. Samml. v. Abhandll. u. Beobachtt. aus der prakt. Chirurgie. Aus d. Franz. (von K. Ferd. Kretschmar.) Mit 1 Abbild. 8. Chemnitz 821. Kretschmar. 21 Sgr.

Ansichten u. Vorschläge über d. Auffindung des die asiat. Cholera insbesond. u. and. ansteckend. Krankhtn. überh. erzeug. Urstoffes. Von e. Nichtarzte. Nebst 1 Kpftf., den hierbei anzubringend. chem. Apparat darst. (Aus „Erdmann's Journ." Bd. XII. abgedr.) gr. 8. Leipzig 831. Barth. 3 Sgr.

Antiantihydriasis, oder Widerlegung d. unumstößl. seyn sollenden Beweises, daß d. kalte Wasser für d. Krankhtn. uns. Zeit durchaus kein Heilmittel ist, sondern im höchsten Grade nachtheilig auf d. Körper einwirkt. Von Carl Nasse. Allen Feinden d. Wasserkuren dringend empfohl. u. d. Hrn. C. Nasse insbesond. gewidm. von Zoczek. gr. 8. Leipzig 834. Hartleben's Verlagsexped. 3 Sgr.

Anti-Gall, od. kranioskepische Fragmente für Leser u. Nichtleser der Schädellehre. 8. Leipzig 805. Bruder. 12 Sgr.

— Magnetismus, oder Ursprung ꝛc. des thierischen Magnetismus. Aus d. Franz. 8. Gera 790. Rothe. 14 Sgr.

Antrechan, v., merkwürd. Nachrichten von d. Pest in Toulon, welche im J. 1721 daselbst gewüthet hat. Mit lehrreichen Anmerkk. f. die Nachkommenschaft. Aus d. Franz. übers. v. Frhrn. A. v. Knigge. Nebst e. Vorrede von J. A. H. Reimarus. gr. 8. Hamburg 794. (Aue in Altona.) 18 Sgr.

Anweisung zur Pflege gesunder u. geschwächter Augen. gr. 8. Constanz 835. Glükher. 2 Sgr.

— allgem. faßl., zur Erkennung, Verhütung u. Heil. d. asiat. Cholera, nebst Andeut. üb. d. Gefahr ders. im Allgem., zur Belehr. u. Beruhigung d. Nichtärzte hrsg. von e. prakt. Arzte. — A. u. d. T.: Auswahl d. besten Mittel u. Recepte gegen d. Cholera Morbus, gesammelt aus d. Schriften d. berühmt. Aerzte aller Nationen ꝛc. gr. 12. Leipzig 831. (Volckmar.) 4 Sgr.

— gründl. u. faßl., f. d. Bürger u. Landmann, z. Verhütung d. Ansteckung durch die Cholera, u. zur Erhaltung d. Gesundheit beim Herannahen dies. Krankheit ꝛc. 8. Dresden 831. (Reimann in Leipzig.) 3 Sgr.

— zum Gebrauch d. Gall'schen Schweißerregungs-Apparats, insbesond. als Heilmittel d. Cholera. 2e Aufl. Mit Abbild. gr. 8. Trier 832. Gall. 6 Sgr.

— zu einem gründl. Verfahren, d. Unvermögen, den Harn im Schlafe zu halten, auf eine leichte u. sichere Weise, bei Kindern u. Erwachsenen, zu heilen. Von e. prakt. Arzte. 8. Arnstadt 829. Mirus. 6 Sgr.

— zum zweckmäß. Gebrauche d. Hausmittel in leichten u. dringenden Krankheitsanfällen. 8. Constanz 826. (Glükher.) 6 Sgr.

— f. Langwierig-Kranke, ihrem abwes. Arzte schriftl. eine vollständ. Beschreib. ihrer Krankheit zu geben. 1 B. in kl. 8. Leipzig 833. Schumann. 100 Expl. 1 Rthl.

Digitized by Google

Anweisung, anatom.-pathol., für gerichtl. Wundärzte, legale Leichenöffnungen zweckmäßig zu verrichten (von F. H. W. Klinger). 8. Stendal 804. Franzen u. Grosse. 9 Gr.

— wie man sich zu verhalten habe, um auf d. Marsche gesund zu bleiben, u. in Abwesenheit e. Arztes sich selbst helfen zu können. 8. Wien 811. Sammer. 16 Gr.

— kurze u. deutliche, f. Eltern u. Erzieher, wie man bei Kindern d. anfangenden Verkrümmungen d. Körpers u. des Rückgrads durch Leibesübungen heilen, u. d. Schwäche d. Lungen u. d. Sehkraft heben könne. Von e. prakt. Arzte. Mit 1 Kpf. 8. Gotha 831. (Gebr. Reichenbach in Leipzig.) 8 Gr.

— zur Wartung der Kranken. Zum Unterricht f. Familien u. alle, welche mit Kranken zu thun haben. 8. Eisenberg 813. Schöne. 12 Gr.

— zur lehrenden u. ausübenden Wundarzneikunst. 8. Riga 773. (Hartknoch in Leipzig.) 16 Gr.

Anweisungen, kurzgefasste tabell., zur Behandl. plötzlich eintretender Lebensgefahren. 2 Bl. in Roy.-Fol. Berlin 836. Heymann. 10 Gr.

Anwendung des Galvanismus auf Heilung der Kranken. Mit 1 Kpf. 8. München 802. (Weber.) 4 Gr.

Anzeige der Rettungsmittel in allen Arten von Scheintod. Mit Zusätzen von e. prakt. Arzt. 2e Aufl. gr. 8. Eichstätt (821.) 825. Beyer. 2 Gr.

— eines erprobten Heilmittels d. sogen. Geistes-Krankhtn., Verrücktheit, Wahnsinn ꝛc. Eine erläut. Zugabe zu e. Stelle des Tractats: Die merkwürd. Eigenschaften der veredelten Wolverleih-Blume (Fl. Arnicae), als Schutz- u. Heilmittel bei d. Typhoidisch. Epidemien ꝛc. gr. 8. Mainz 836. Wirth. 6 Gr.

Apelt, Carl, die Arnikatinktur. Eine Anweis. zu ihrer Bereit. u. Anwendung bei e. Menge Krankheiten der Menschen u. Thiere. Ein unentbehrl. Handbuch f. Jedermann, insbes. f. Landbewohner. gr. 12. Leipzig 836. Reclam. 4 Gr.

Aphorismi physiologici et anthropolog. 8. Lipsiae 802. Kummer. 1 Rt.

Apollonii Citensis, Stephani, Palladii, Theophili, Meletii, Damascii, Joannis, aliorum Scholia in Hippocrat. et Galen. e Cod. Mss. Vindobon. Monaceus. Florentin. Mediolanens. Escorialens. etc. primum gr. ed. Frid. Reinhold. Dietz. II. Vol. 8. maj. Regimontii 834. Borntträger. 4 Rt. 20 Gr.

Apotheker u. Arzt, der, f. jede Haushalt. 8. Leipzig 827. (Central-Compt.) 12 Gr.

Arand, Frz. Jak., Abhandl. von drei Krankheiten unter d. Volke im J. 1771 u. 72. gr. 8. Göttingen 773. Vandenhoeck u. Ruprecht. 10 Gr.

Arboe, Mangor u. Pfefferkorn, drei Abhandll. von den Kennzeichen, Ursachen u. der Heilmethode der Radesyge. Aus d. Dän. mit einer Vorrede v. P. G. Hensler. 8. Altona 799. Hammerich. 21 Gr.

Archiv d. prakt. Arzneikunst. 3 Bde. gr. 8. Leipzig 785—87. Weygand. (Gebhardt.) 3 Rt.

— f. den prakt. Arzt. 3 Hfte. 8. Marburg 794—96. (Krieger in Kassel.) 1 Rt. 6 Gr.

3s Hft. Vetter, G., u. H. C. M. Fenner, zwei Abhandll. aus d. Geburtshülfe, über die Wehen vor u. nach d. Geburt. 796. 10 Gr.

— f. Kuh- u. Schutzpocken-Impfung, hrsg. von Hessert u. Fr. Pilger. 3 Stcke. 8. Gießen 801. Heyer. 20 Gr.

— f. Theorie der Heilkunde. Hrsg. von J. J. Dömling u. P. J. Horsch. 1r Bd. gr. 8. Nürnberg 803. Eichhorn. 1 Rt. 8 Gr.

— mediz., f. Wien u. Oesterreich unter d. Enns. 1r Jahrg. 1798. gr. 8. Wien, Schaumburg u. Comp. 12 Gr.

— — dess. 2r—5r Jahrg. 1799—802. gr. 8. Wien. (Heubner.) 3 Rt. 12 Gr.

— f. mediz. Länderkunde. 1r Bd. 1s u. 2s Stck. 8. Coburg 800. J. Sinner. 1 Rt.

— nordisches, für Natur- u. Arzneiwiss. u. Chirurgie. Hrsg. v. C. H. Pfaff, Scheel u. Rudolphi. 3 Bde. od. 6 Stcke. 8. Copenhagen 799—801. Brummer. 4 Rt.

— — neues nordisches. Verfasst von e. Gesellschaft nord. Gelehrten. Hrsg. von dens. 1r Bd. 1s 2s Stck. 8. Frankfurt 807. (Sander.) 1 Rt. 4 Gr.

— der Medizin, Chirurgie u. Pharmazie, von e. Gesellsch. schweiz. Aerzte, s. Sammlung.

— f. Magnetismus u. Somnambulismus. Hrsg. von F. L. Böckmann. 8 Stcke. 8. Straßburg 787. 88. Academ. Buchhdlg. 2 Rt.

— f. den thierischen Magnetismus. In Verbindung mit mehr. Naturforschern hrsg. v. Gp. Ad. v. Eschenmayer, Dt. G. Kieser u. F. Nasse. 1r Bd. 1s—3s Hft. u. 2n Bds. 1s Hft. gr. 8. Altenburg 817. (Brockhaus in Leipzig.) 3 Rt.

Digitized by Google

Archiv, f. den thierischen Magnetismus. In Verbindung mit mehr. Naturforschern hrsg. v. Gp. Ad. v. Eschenmayer, Dt. G. Kieser u. F. Nasse. 2r Bd. 2s 3s Hft. bis 12r Bd. à 3 Hfte. gr. 8. Leipzig 817—24. Herbig. (IV. 3. 1 Rl. die übr. Hfte à 18 Gr.) 14 Rl. 6 Gr.

Die Fortsetzung u. d. Tit.:

— neues, f. den thierischen Magnetismus u. das Nachtleben überhaupt. — Auch u. d. T.: Sphinx ꝛc. hrsg. von Dt. G. Kieser. 1r Bd. 1s 2s Hft. gr. 8. Leipzig 825. 26. Herbig. 1 Rl. 12 Gr.

— deutsches, für die Physiologie. Hrsg. von Joh. Fr. Meckel. 1r—7r Bd. à 4 Stcke. u. 8r Bd. à 3 Stcke. Mit Kpf. gr. 8. Halle 815—23. Buchhandlg. d. Waisenhauses. à Bd. 2 Rl. 16 Rl.

Hieran schliessen sich die zwei nachfolgenden Archive:

— f. Anatomie u. Physiologie. In Verbind. mit mehr. Gelehrten hrsg. von Joh. Fr. Meckel. 1r—6r Bd. (od. Jahrg. 1826—30, 32.) Mit 56 Kpftf. gr. 8. Leipzig, Voss. à Bd. 4 Rl.

— f. Anatomie, Physiologie u. wissenschaftl. Medicin, in Verbindung mit mehr. Gelehrten hrsg. v. Johannes Müller. 1r—4r Jahrg. 1834—37. à 6 Hfte. Mit Kpftf. gr. 8. Berlin, Eichler. (1r) 4 Rl. (2r 3r) à 5 Rl. 8 Gr. (4r) 6 Rl.

— antihomöopathisches, eine Zeitschrift in zwanglosen Heften, hrsg. von Friedr. Alex. Simon jun. 1r 2r Bd. à 3 Hfte. u. 3r Bd. 1s Hft. Mit 1 Tab. gr. 8. Hamburg 834—36. Hoffmann u. Campe. à H. 1 Rl.

— f. die homöopath. Heilkunst. In Verbindung mit mehr. Gelehrten hrsg. von Ernst Stapf. 1r—15r Bd. à 3 Hfte. gr. 8. Leipzig 828—35. Reclam. à Bd. 3 Rl.

— — dass. Supplement-Heft zu den ersten 5 Bden. — Enth.: G. W. Groß, Beurtheil. des Anti-Organon des J. C. A. Heinroth. — Stapf, Rückblicke auf die 5 ersten Bde. des Archivs f. d. homöopath. Heilkunst. gr. 8. Leipzig 826. Reclam. 1 Rl. 12 Gr.

— — dass. Supplementheft zu den ersten zehn Bden. gr. 8. Ebend. 832. 15 Gr.

Vom 6n Bde an nennt sich Stapf als Herausgeber.

— für medizin. Erfahrung. 1r 2r Bd. à 4 Stcke. gr. 8. Leipzig 801. 2. Rein. 5 Rl. 8 Gr.

— — dess. 3r—14r Bd. gr. 8. Berlin 804—8. (Rücker.) 22 Rl. 20 Gr.

7r — 9r Bd. a. u. d. T.: Neues Archiv etc. 1r—3r Bd. 14 Rl. 8 Gr.

10r—14r - Neues Archiv etc. 4r—8r Bd. a. u. d. Tit.: Archiv für praktische Mediz. u. Klinik. 1r—5r Bd. 8 Rl. 12 Gr.

— — dess. Jahrg. 1809 u. 10, od. Archiv für prakt. Mediz. u. Klinik. 6r—11r Bd. gr. 8. Berlin, (Dümmler.) 12 Rl.

— — dess. neue Folge. Jahrg. 1811—14. gr. 8. Ebend. 18 Rl.

Hieran schliesst sich:

— für medicin. Erfahrung im Gebiete der prakt. Medicin, Chirurgie, Geburtshülfe u. Staatsarzneikunde. Hrsg. von Horn, Nasse u. Wagner. Jahrg. 1815—36. à 6 Doppelhfte. Mit Abbildd. gr. 8. Berlin, Reimer. (Jahrg. 1815—31. à 6 Rl. 1832. 6 Rl. 12 Gr. 1833—36 à 6 Rl.) 132 Rl. 12 Gr.

— — dass. Universalregister vom 1n Bde bis z. Jahrg. 1817. gr. 8. Berlin 819. Reimer. 1 Rl. 16 Gr.

— — dass. Vollständ. Universal-Register. Vom Jahrg. 1818 bis z. Jahrg. 1830. gr. 8. Ebend. 832. 1 Rl.

— für Psychologie, s. Magazin.

Arejula, Jouan Mar. v., Darstell. d. ansteckenden gelben Fiebers. Uebers. aus d. Span. von Joh. Sal. Frank. 8. Leipzig 804. Liebeskind. 4 Gr.

— dass. Aus d. Span. ins Latein. übers. von demselben. 8. Ebend. 805. 4 Gr.

Aretaeus, Cappad., opera. Ed. C. G. Kühn, s. Opera Medicor. graecor. Vol. XXIV.

— de causis et signis acutorum et diuturnorum morborum lib. IV. 8. Viennae 790. (Heubner.) 1 Rl. 8 Gr.

— — id. ad edit. Wiggan. recudi cur. A. de Haller. Ed. nova. 8. Lausannae 786. Pott. 20 Gr.

— — id. Ed. nova a J. P. Crasso Patavino in lat. sermonem versi. 8. Argentorat. 785. König. 14 Gr.

Digitized by Google

Aretaeus, Cappad., Heilart der raschen u. langwierigen Krankheiten. 4 Bücher. Aus d. Griech. übers. mit beigesetzt. Anmerkk. übers. von (F.) O. Dewecz. gr. 8. Wien 805. (Heubner.) 1 Rt.

— von d. Ursachen u. Kennzeichen rascher u. langwieriger Krankheiten. 4 Bücher. Aus d. Griech. mit beigefügt. Anmerkk. übers. von F. O. Dewetz. gr. 8. Wien 790. (Beck.) 1 Rt.

Arming, F. W., Jod- u. lithionhältige Salzquelle zu Hall bei Kremsmünster in Oberösterreich. Vers. einer Darstell. der Wirkung dieses Wassers als Bad- u. Gesundbrunnen. gr. 8. Wien 834. (Heubner.) 20 Gr.

Armstrong, J., prakt. Erläuterung. üb. das Typhusfieber, das gewöhnl. anhaltende Fieber u. üb. Entzündungskrankheiten ꝛc. Aus d. Engl. nach der 3n Ausg. übers. von C. G. Kühn. gr. 8. Leipzig 821. Dyk. 2 Rt. 12 Gr.

d'Arnauld, G., anatom. u. chirurg. Abhandl. von Hermaphroditen. Aus d. Franz. übers. Mit 6 Kpf. 4. Strasburg 777. König. 16 Gr.

Arndt, (Sam.) Wilh., Beiträge zu den durch den animal. Magnetismus zeither bemerkten Erscheinungen. Aus eign. Erfahrung. N. Aufl. 8. Leipzig 818. Gnobloch. 1 Rt. 12 Gr.

Arnemann, Just., Annalen des med.-chirurg.-klin. Instituts zu Göttingen. 1s Stck. Mit 1 Kpf. gr. 8. Göttingen 801. Vandenhoeck u. Ruprecht. 1 Rt.

— Commentatio de Aphthis. 8. maj. Ibid. 787. 6 Gr.

— chirurg. Arzneimittellehre. 6e verb. u. verm. Aufl. von L. A. Kraus gr. 8. Ebend. 818. 1 Rt. 12 Gr.

— prakt. Arzneimittellehre. 6e verb. u. verm. Aufl. von L. A. Kraus. gr. 8. Ebend. 819. 2 Rt. 16 Gr.

— Bibliothek für Chirurgie u. prakt. Medizin. 1r Bd. 1s—3s Stck. 8. Ebend. 790. 92. 93. 1 Rt.

— — f. die Medizin, Chirurgie u. die Geburtshülfe; von e. Gesellschaft von Gslehrten. 1r Bd. 1s 2s Stck. gr. 8. Göttingen 799. 800. Dieterich. 1 Rt.

— System d. Chirurgie. 1r Bd. 1e 2e Abthl. 2r Bd. 4 Abthll. Mit Kpf. gr. 8. Göttingen 798—802. Vandenhoeck u. Ruprecht. 5 Rt.

— Bemerkk. über die Durchbohrung des Processus mastoideus in gewissen Fällen der Taubheit. Mit 3 Kpf. gr. 8. Ebend. 792. 5 Gr.

— Versuch üb. das Gehirn u. Rückenmark. Mit 7 Kpf. 8. Göttingen 787. Dieterich. 18 Gr.

— Uebersicht der berühmtesten u. gebräuchl. chirurg. Instrumente ält. u. neuerer Zeiten. 8. Göttingen 796. Vandenhoeck u. Ruprecht. 16 Gr.

— Magazin f. die Wundarzneiwissenschaft. 1r 2r Bd. à 4 Stcke., u. 3r Bd. 1s—3s Stck. Mit Kpf. gr. 8. Ebend. 797—802. 5 Rt. 12 Gr.

— Handbuch der prakt. Medizin. 1e Abthl. gr. 8. Ebend. 800. 1 Rt.

— Synopsis Nosologiae. 8. maj. Ibid. 793. 3 Gr.

— Comment. de Oleis unguinosis. Secundo praemio regio ornata. 4. maj. Gottingae 785. Dieterich. 8 Gr.

— Versuche üb. die Regeneration an lebendigen Thieren. 1r Bd. Ueber die Regeneration der Nerven. Mit 4 Kpf. 8. Ebend. 787. 18 Gr.

— über die Reproduction der Nerven. 8. Ebend. 786. 3 Gr.

— kleine Beobachtungen üb. Taubstumme, mit Anmerkk. von Biester u. Reimar. 1r Thl. gr. 8. Berlin 788. Vieweg. 16 Gr.

— tractat. de partu serotino 324 dierum ex oedemate uterino cum singular. graviditate et puerperio. 8. Lipsiae 775. Comptoir f. Litt. 8 Gr.

— observationum phys.-medicarum annus MDCCLXXII. 8. maj. Vratislav. 777. (W. Korn.) 4 Gr.

Arnold, Frid., Icones nervorum capitis. (Cum 18 tab. aen.) Fol. maj. Heidelbergae 834. Mohr. (Voss in Leipzig.) 8 Rt.

— der Kopftheil des vegetativen Nervensystems beim Menschen, in anatom. u. physiol. Hinsicht bearb. Mit 10 Kpftf. u. 10 Linearzeichn. gr. 4. Heidelberg 831. Groos. 6 Rt. Schreibpap. 8 Rt. Velinpap. 10 Rt.

— ueber den Ohrknoten. Eine anatom.-physiol. Abhandl. Mit 1 Stndr. 4. Heidelberg 828. Winter. 1 Rt.

Digitized by Google

Arnold, Frid., anatom. u. physiol. Untersuchungen über das Auge des Menschen. Mit Abbildd. auf 4 Taf. gr. 4. Heidelberg 832. Groos. 4 Rth.

— diss. inaugur. medica sistens observationes nonnullas neurologicas de parte cephalica nervi sympathici in homine. Cum tab. lith. 4. maj. Ib. 826. 12 Gr.

— u. J. W. Arnold, die Erscheinungen u. Gesetze des lebend. menschl. Körpers im gesund. u. kranken Zustande. 1r Bd. 1r Thl. u. 2r Bd. 1r Thl. gr. 8. Zürich 836. Orell, Füssli u. Comp. 6 Rth. 16 Gr. ohne Abbildd. 3 Rth. 8 Gr.

1r Bd. 1r Thl. Lehrbuch der Physiologie des Menschen von Fr. Arnold. 1r Thl. Mit Abbildd.

2r „ 1r „ Lehrbuch d. patholog. Physiologie des Menschen, von J. W. Arnold. 1r Thl. Mit Abbildd.

Arnold, Geo. Chr., Gedanken von der Meinung: die Mutter wirke in der Bildung ihr. Frucht durch die Einbildung. 2 Stcke. 8. Leipzig 775. Joachim. 6 Gr.

Arnold, Joh. Wilh., Hodegetik für Medicin-Studirende, od. Anleit. zum Studium d. Medicin, nebst e. ausgewählten medic. Literatur. Ein Handb. z. Gebrauch bei akadem. Vorles. gr. 8. Heidelberg 832. Groos. 1 Rth. 8 Gr.

— diss. inaugur. medica de salis ammoniaci vi et usu. 8. Ibid. 826. 8 Gr.

Arnold, Thom., Beobachtt. über die Natur, Arten, Ursachen u. Verhütung des Wahnsinns od. der Tollheit. Aus d. Engl. von J. Ch. G. Ackermann. 2 Thle. gr. 8. Leipzig 784. 88. (Aue in Altona.) 1 Rth. 14 Gr.

— merkwürdiger Fall einer glücklich geheilten Wasserscheu. Aus d. Engl. gr. 8. Leipzig 794. (Meißner.) 10 Gr.

Arnoldi, Friedr. Aug., wie kann eine Seuche sich bloß contagiös verbreiten, ohne daß am Krankenbette Ansteckung nachzuweisen ist? In Bezieh. auf Cholera u. gelbes Fieber erfahrungsgemäß beantwort. (Mit 1 lith. Abbild.) gr. 8. Köln 836. Du-Mont-Schauberg. 16 Gr.

Arntzenius, D. J. A., de Suicidio, observationibus anat. pathologicis illustrato. 8. maj. Trajecti ad Rhenum 835. van der Monde. (Weidmann in Leipzig.) 1 Rth. 16 Gr.

Aronsson, Jac. Ez., vollständ. Abhandl. aller vener. Krankheiten ꝛc. Mit ein. Vorrede u. Anmerkk. von Fr. W. Wolf. gr. 8. Berlin 808. (Curths.) 1 Rth. 8 Gr.

— Anleit. zum diätetischen Gebrauch der Bäder ꝛc. Mit 1 Vign. u. 3 Kpf. 8. Ebend. 804. 18 Gr.

— die Kunst das Leben d. schönen Geschlechts zu verlängern ꝛc. 3e Aufl. Mit Kpf. gr. 8. Ebend. (806.) 817. 1 Rth. 16 Gr.

— Rechtfertigung der Schutzblattern- od. Kuhpockenimpfung gegen die Einwendungen d. Hrn. M. Herz u. des Hrn. J. Val. Müller versucht. 8. Berlin 801. (Duncker u. Humblot.) 1 Rth.

Arzneibüchlein, neues, für Menschen nach Faust, Hufeland u. A., zur Verdrängung d. After- u. Wunder-Aerzte u. anderer in der Heilkunde unerfahr. Leute. 3e Aufl. 8. Leipzig 813. Joachim. 14 Gr.

Arzneiverordnung gegen die oriental. Cholera, angegeb. von ein. Somnambüle im magnetisch. Schlafe; mit Vorbemerkk. begleit. u. hrsg. von ihrem Arzte. 8. Würzburg 831. (Strecker.) 4 Gr.

Arzt, der, eine mediz. Wochenschrift v. J. A. Unzer. 12 Thle. in 6 Bden. 2e verm. Ausg. gr. 8. Altona 769. Hammerich. 4 Rth.

— der Frauenzimmer, eine mediz. Wochenschrift. 3 Thle. 8. Leipzig 771—73. (W. Rauck.) 1 Rth. 6 Gr.

— der, für Freudenmädchen u. ihre Kunden. 8. Berlin 799. (Sander.) 16 Gr.

— der Gottesgelehrten ꝛc. (von J. G. F.) 8. Leipzig 770. (Brockhaus.) 5 Gr.

— der Hessische. 6 Stcke. 8. Leipzig 776. Kummer. 3 Rth.

— für Künstler u. Professionisten, s. Währens.

— s. alle Uebel u. Fehler des Magens, des Magenkrampfs, der Magenschwäche u. der krankh. Verdauung. Ein treuer Rathgeber f. Alle, die ꝛc. davon befreien wollen. Für Nichtärzte von e. prakt. Arzte. 2e Aufl. 8. Leipzig (832.) 836. G. Wigand. 8 Gr.

— der neue, od. Unterricht, sich von allen Krankhtn. des Magens, von den Folgen der Selbstbefleckung, vom Skorbut u. von der venerischen Krankheit zu heilen. Von J. G*. zu B*. 8. Magdeburg 810. Creutz. 8 Gr.

Digitized by Google

Arzt, der, der Reisenden. 8. Leipzig 774. Linke. 6 Gr.
der Schlesische. 2 Thle. 8. 774. 16 Gr.
— der, u. Rathgeber bei allen Unglücksfällen, wo die schleunigste Hilfe nöthig ist. Ein nothwend. Büchlein f. jedes Haus u. jede Familie, hauptsächlich aber f. Ortsvorsteher. 8. Leipzig 832. O. Wigand. 8 Gr.
— wie er seyn sollte. 8. Frankfurt 804. Gebhardt u. Körber. 6 Gr.
— der junge, am Krankenbette, nach d. Ital. des Ritters Angeli von Imola, für deutsche Aerzte nach d. 3n Aufl. bearb. v. L. Choulant. 8. Leipzig 823. Gnobloch. 16 Gr.
Ärzte, die, ein mediz. Wochenblatt. 2 Thle. 8. Lübeck 785. Niemann. 2 Rthl.
Arztheim, V. Edler v., Beyträge zur Erkenntniß d. Wesens u. d. Heilmethode d. gegenwärtig epidem. herrsch. Brechruhr, u. die Schutzmittel dagegen. Den Aerzten z. Nachdenken, dem Publikum z. Troste. 8. Troppau 831. (W. Korn in Breslau.) 6 Gr.
Aschenbrenner, G., über die asiat. Cholera u. deren Verhütung. 8. Regensburg 831. Pustet. 4 Gr.
— was d. Medicinal-Einrichtung Bayerns Noth thut, um d. Anforder. ein. wohlgeord. Medicinalwesens zu entsprechen. Ein Beitrag z. Medic.-Geschichte Bayerns. gr. 8. Passau 829. (Pustet in Regensburg.) 8 Gr.
Ascherson, Ferd. Mor., Beschreib. tragbar. Dampfbad-Apparate. Im Auftrage d. kgl. Immediat-Kommission zur Abwehr d. Cholera. Mit 2 Stndr. gr. 8. Berlin 831. (Jonas.) 8 Gr.
— pharmaceut. Botanik in Tabelle-Form. Eine kurzgefasste Anleitung zur Kenntniss sämmtl., in der 5n Ausg. d. preuss. Pharmacopoe aufgeführten, u. vieler and. mit ihnen verwandt. Pflanzen. Nebst e. fassl. Darstellung d. offizinellen Pflanzenfamilien nach Jussieu's natürl. System. Mit 2 Kpftf. 4. Berlin 831. Schüppel. 1 Rthl.
— de Fistulis colli congenitis, adjecta Fissurarum branchialium in mammalibus avibusque historia succincta. Comment. 4. maj. Berolini 832. Jonas. 10 Gr.
— de Fungis venenatis. Comment. 8. maj. Berolini 828. Schüppel. 9 Gr.
s. auch: Uebersicht, wöchentl., der medic. Literatur.
Asclepiadis (Bithyni) Fragmenta; digess. et cur. Chr. Gli. Gumpert. Praefat. est Gl. Chr. Grunerii. 8. maj. Vinar. 794. Landes-Industrie-Compt. 16 Gr.
ΑΣΚΛΗΠΙΕΙΟΝ. Allgem. mediz.-chirurg. Wochenblatt für alle Theile der Heilkunde u. ihre Hülfswissenschaften. Hrsg. von Karl Wolfart. Jahrg. 1811. 12 Stcke. gr. 8. Berlin. (Rücker.) 8 Rthl.
— — dess. Jahrg. 1812. gr. 8. Halle. Buchhdlg. d. Waisenhauses. 4 Rthl.
— — dess. neues W. 1s 2s Stck. gr. 8. Ebend. 813. 14. 16 Gr.
Assalini, Paul, Untersuchungen üb. die künstl. Pupillen. Aus d. Ital. mit Anmerkk. übers. von F. A. Pönitz. 8. Dresden 813. Arnold. 6 Gr.
— Versuch üb. die Krankheiten d. lymphat. Systems. 8. Hamburg, Herold. 10 Gr.
— Taschenbuch f. Wundärzte u. Aerzte bei Armeen. Aus d. Ital. von E. Grossi. 8. München 816. Lindauer. 1 Rthl. 12 Gr.
Assegond, Alb., Taschenbuch f. Seebad-Reisende. Aus d. Franz. 8. Hildburghausen 828. Kesselring. 1 Rthl.
Assmanni, Fr. Guil., Index in Galeni libros, s. Opera, med. Graec., Vol. XX.
Asti, Fel., Entwurf der Kenntniß von d. Gifte toller Thiere. Aus d. Ital. (von K. H. Spehr.) 8. Lemgo 787. Meyer. 12 Gr.
Astruc, Joh., theoret.-prakt. Abhandl. von Frauenzimmerkrankheiten. Aus d. Franz. übers. u. mit Anmerkk. begleit. von C. F. Otto. 6 Thle. Mit 5 Kpf. gr. 8. Dresden 768—76. Walther. 3 Rthl. 20 Gr.
— Abhandl. von d. Geschwülsten u. Geschwüren. Aus d. Franz. v. G. K. Rumpelt. 2e Aufl. verb. v. E. B. G. Hebenstreit. 2 Thle. 8. Leipzig 805. Hinrichs. 2 Rthl.
— Abhandl. u. Kur aller Venuskrankheiten. Nach d. Latein. hrsg. von (J. G.) Hise. 8. Frankfurt 764. (Walther in Dresden.) 20 Gr.
Atlas, der patholog. Anatomie, s. Albers, J. F. H.
— anatomischer, des menschl. Körpers, s. Weber, M. J.
Attenhofer, Heinr. Ludw. v., mediz. Topographie d. Haupt- u. Residenzstadt St. Petersburg. gr. 8. Zürich 817. Orell, Füssli u. Comp. 2 Rthl.

Digitized by Google

Attenhofer, Heinr. Ludw. v., Lymphatologia, od. Abhandl. üb. das lymphat. System u. dessen Leiden. gr. 8. Wien 808. Schaumburg u. Comp. 1 Rth.

Attomyr, Briefe üb. Homöopathie. (1s Hft.) Jan. — Juni 1833. 8. Leipzig, Kollmann. 20 Gr.

— — dess. 2s u. 3s Hft. July — Dec. 1833 u. Jan. — Juny 1834. gr. 12. Leipzig, Köhler. 1 Rth. 20 Gr.

— die vener. Krankheiten. Ein Beitrag zur Pathologie u. homöopath. Therapie derselben. gr. 12. Leipzig 836. Schumann. 6 Gr.

Audin-Rouviere, keine Blutigel mehr! Aus d. Franz. von Richter. gr. 12. Leipzig 828. Michelsen. 8 Gr.

— der Weg zur Gesundheit, od. die Kunst, sich wohl zu befinden. Nach d. Franz. frei bearb. u. verm. v. e. deutsch. Arzte. 12. Ilmenau 830. Voigt. 6 Gr.

Auenbrugger a Auenbrugg, Leop., Experimentum nasc. de remedio specif. sub signo specifico in mania virorum. 8. maj. Viennae 776. (Heubner.) 12 Gr.

— von der stillen Wuth, od. d. Triebe zum Selbstmorde, als einer wirklichen Krankheit. gr. 8. Dessau 787. (Barth in Leipzig.) 5 Gr.

Auer, I., de Typho contagioso cum appendice, quae histor. epidemiae Tichwinensis, atque nonnulla alia, ad praxin medic. pertinentia, exhibet. Dissert. inaug. medico-pract. 8. maj. Dorpat. 826. (Hartmann in Riga.) 20 Gr.

Aufsätze, vermischte chirurg. 1s Hft. 8. Leipzig 794. Schwickert. 6 Gr.

— vermischte, üb. mediz. Gegenstände. 8. Marburg 805. (Krieger in Cassel.) 10 Gr.

August, E. F., Luftfeuchtigkeit der Cholera, ein meteorolog. Beitrag z. allgem. Charakteristik d. Krankht. (Mit 1 Kpf.) 4. Berlin 831. Trautwein. 12 Gr.

Augustin, Friedr. Ludw., Aeskulap. Eine Zeitschrift zur Gesch. u. Kritik neuer Erfindd. u. Theorien in d. Heilkunde. 2 Stcke. gr. 8. Berlin 803. 4. (Curths.) 1 Rth.

— Archiv der Staatsarzneikunde. 1r 2r Bd. 8 Stcke. u. 3r Bd. 1s 2s Stck. gr. 8. Ebend. 803. 4. 5 Rth. 8 Gr.

— Versuch einer vollst. System. Geschichte d. galvanischen Electricität. Mit 1 Kpf. gr. 8. Berlin 803. (Wienbrack in Leipzig.) 1 Rth. 12 Gr.

— die neuesten Entdeckungen u. Erläutt. aus d. Arzneikunde. 1r 2r 3r Jahrg. D. J. 1798. 99. 1800. gr. 8. Berlin 799—801. Rottmann. 4 Rth. 16 Gr.

— — dess. 4r 5r Jahrg. D. J. 1801. 2. 2 Bde. gr. 8. Berlin 804. 5. Rottmann. 4 Rth. 16 Gr.

— was hat Deutschland u. insbesond. d. Preuß. Staat vom gelben Fieber zu befürchten? 2c. 2e Aufl. 8. Berlin 805. (Curths.) 8 Gr.

— vom Galvanismus u. dess. mediz. Anwendung. Mit 1 Kpf. 8. Berlin 801. (Sander.) 10 Gr.

— Berliner Gesundheitsalmanach. Mit 1 Kpf. 16. Berlin 805. (Curths.) 1 Rth. 8 Gr.

— vollständ. Uebersicht der Geschichte der Medicin in tabellar. Form. 2e verb. u. verm. Ausg. 4. Berlin (801.) 825. (Sander.) 2 Rth.

— die Kgl. Preuß. Medicinalverfassung, od. vollständ. Darstellung aller, das Medicinalwesen u. d. medicin. Polizei in d. Kgl. Preuß. Staaten betreffend. Gesetze, Verordnungen u. Einrichtt. 1r—5r Bd. enth. die Medicinal-Verordnungen bis 1827. (5r Bd. Nebst vollständ. Register üb. d. ersten 5 Bde.) gr. 8. Potsdam 818—33. Horvath. 14 Rth. 8 Gr.

— Lehrb. d. Physiologie d. Menschen. 2 Bde. gr. 8. Berlin 809. 10. Schöne. 3 Rth.

— Repertorium für die öffentl. u. gerichtl. Arzneiwissenschaft. 1s—3s Hft. gr. 8. Potsdam 810—14. Horvath. 1 Rth. 12 Gr.

— de Spina ventosa ossium. Cum icon. (IV.) aen. 4. maj. Berolini 797. Nauck. 1 Rth.

— med.-chir. Taschenbuch f. Feldwundärzte 2c. 8. Berlin 807. (Curths.) 1 Rth. 8 Gr.

— Handbuch d. allgem. mediz. Therapie. Nach d. neuest. Verbesser. in d. Heilkunde u. nach eign. Grundsätz. entworfen. 1r Thl. gr. 8. Ebend. 806. 1 Rth. 18 Gr.

Aus dem Leben eines Berliner Arztes. gr. 12. Breslau 835. Schletter. 18 Gr.

Auswahl der mediz. Aufsätze u. Beobachtt. aus d. Nürnb. gelehrt. Unterhaltungen. Aus d. Lat. übers. mit Anmerkk. (Von A. Fr. Hecker.) 1r u. 2r Bd. 1e Abthl. 8. Halle 787. 88. Franke. (Anton.) 20 Gr.

Digitized by Google

Auswahl der besten Aufsätze u. Beobachtungen f. **Wundärzte**. Aus ital. Zeitschriften (von Chr. G. Eschenbach). 2 Stcke. Mit Kpf. 8. Leipzig 783. Weygand. (Gebhardt.) 1 Rl. 4 Gr.

— **medicinisch-gerichtlicher Gutachten, s. Klug, Fr.**

— aus d. **Materia medica**. 3e umgearb. Aufl. 8. Frankfurt 803. Jäger. 20 Gr.

— von kleinen **Schriften**, welche in d. Arzneiwissensch., Chemie, Chir. u. Bot. auf d. Akad. zu Göttingen im J. 1809 herausgekommen ist. 8. Göttingen, Brose. 16 Gr. in Quarto 1 Rl.

Auszug aus ein. Berichte d. Hrn. Dr. Barchewitz üb. die **Cholera** zu Elbing. Zunächst zur Beherzig. d. Orts-Sanitäts-Commiss., im Auftrag d. Kgl. Regierung zu Köln hrsg. v. D. K. Th. Merrem. gr. 8. Köln 831. Bachem. 2 Gr.

— aus d. **Medicinalbericht** d. kgl. Preuss. Medicinal-Collegiums d. Prov. Sachsen (f. d. Jahr) 1830 u. 31. (Zusammengest. von A. Andraeae u. A. F. Brüggemann.) gr. 8. Magdeburg 831. 32. Creutz. 1 Rl.

Auszüge, medizin.-chirurg. Beobachtungen aus d. neuern Schriften d. k. k. Academie d. Naturforscher, verfaßt von G. A. Weinrich. Mit e. Vorrede von H. F. v. Delius. 2 Bde. gr. 8. Nürnberg 789. 90. Stein. 1 Rl. 20 Gr.

— aus d. Tagebuche eines ausübenden Arztes üb. Arzneiwissensch. 1r Thl. (von Dan. G. Balk.) 8. Berlin 790. (Reimer.) 20 Gr.

— — dess. 2r Thl. 8. Libau 796. Friederich. (Rein in Leipzig.) 20 Gr.

— brieflicher Mittheilungen aus Wien, die asiat. **Cholera**, deren Eigenthümlichkeiten u. ihre homöopath. Behandl., betreffend. 8. Leipzig 832. Schumann. 3 Gr.

— aus den **Protokollen** d. Gesellschaft f. Natur- u. Heilkunde in Dresden. Jahr 1832. 33. (Mit 2 Steintf.) gr. 8. Dresden 833. 34. (Arnold.) 1 Rl. 12 Gr.

— aus d. besten franz. periodischen, mediz., chirurg. u. pharmaceut. Schriften. 5 Bde. 8. Leipzig 780—84. (Gnobloch.) 4 Rl. 16 Gr.

Autenrieth, Herm. Friedr. (Sohn), Dissert. de **febribus** exanthematicis exanthemate carentibus. 8. maj. Tübingae 829. (Laupp.) 8 Gr.

— über das **Gift** der Fische, mit vergleichender Berücksichtigung d. Giftes von Muscheln, Käse, Gehirn, Fleisch, Fett u. Würsten, sowie d. sogenannten mechan. Gifte. 8. Tübingen 833. Osiander. 22 Gr.

— das **Schwefelbad** von **Sebastiansweiler** im Königr. Würtemberg, beschrieben. Mit (3) lith. Abbildd. (wovon die eine in qu. gr. Fol.) gr. 8. Tübingen 834. Osiander. 8 Gr.

— Uebersicht üb. die **Volkskrankheiten** in Großbritannien, mit Hinweisung auf ihre Ursachen u. die daraus entsteh. Eigenthümlichkeiten d. engl. Heilkunde. gr. 8. Tübingen 823. Laupp. 18 Gr.

— üb. die Brüche d. **Zwergfells**. s. **Dreifus, G. S.**

Autenrieth, Joh. Heinr. Ferd., **Ansichten** über Natur- u. Seelenleben. Nach seinem Tode hrsg. von seinem Sohne Herm. Friedr. Autenrieth. gr. 8. Stuttgart 836. Cotta. 2 Rl. 16 Gr.

Autenrieth, J. Herm. Friedr. v. (Vater), Versuche f. die prakt. **Heilkunde**, aus d. klin. Anstalten von Tübingen. 1r Bd. 1s 2s Hft. gr. 8. Stuttgart 808. 9. Cotta. 2 Rl.

— supplementa ad historiam **embryonis** humani, quibus accedunt observata quaedam circa palatum fissum. 4. Tubingae 797. (Osiander.) 12 Gr.

— experimenta et observat. quaed. de sanguine praes. venoso. 4. Stuttgart 792.

— Abhandl. üb. d. Ursprung der **Beschneidung** bei wilden u. halbwilden Völkern, mit Beziehung auf d. Beschneidung der Israeliten. Mit e. Kritik von C. Chr. v. Flatt. gr. 8. Tübingen 829. Laupp. 9 Gr.

— Anleitung f. gerichtl. Aerzte u. Wundärzte bei legalen **Inspect.** u. **Sectionen**, Vergiftungen, Kindermord u. d. Frage: ob e. Frau kürzlich geboren habe? gr. 8. Stuttgart 806. Cotta. 16 Gr.

— Handbuch der empirischen menschl. **Physiologie**. 3 Thle. gr. 8. Tübingen 801. 2. (Osiander.) 4 Rl.

s. auch: **Blätter**, Tübinger. — **Reil**, Archiv für Physiologie.

Averill, C., kurze Abhandl. d. **Operativ-Chirurgie**, worin die Haupt-Operationen, wie sie von d. berühmt. Chirurgen in England u. Frankreich gemacht wer-

Digitized by Google

den, so wie auch d. von Lisfranc in Paris vorgeschlag. neuen Operations-Meth. beschrieben sind. Aus d. Engl., mit manch. Zusätz. aus d. neueren Engl. u. Franz. Schriften. 2e mit e. allgem. Operationslehre, ein. groß. Zahl ganzer Operationen, wie einzeln. Operationsmethoden, vorzügl. deutsch. Chirurgen, verm. Aufl. — Auch u. d. T.: Allgem. u. besond. Operationslehre :c. Mit 1 Kpftf. gr. 12. Weimar 829. Landes-Industrie-Compt. 2 Rt. 6 Sgr.

Ayre, Jos., prakt. Bemerkk. üb. die gestörte Absonderung d. Galle, abhängig von d. Krankheiten der Leber u. d. Verdauungswerkzeuge. Deutsch bearb. von Just. Radius. gr. 8. Leipzig 822. (Lehnhold.) 16 Sgr.

— über d. Wesen u. d. Behandl. d. Wassersucht im Gehirn, d. Brust, d. Unterleibe, d. Eierstöcken u. d. Haut. Ein Versuch, die Pathologie dieser Krankheit auf richtige Grundsätze zu basiren, e. neue u. wirksamere Behandlungsart zu empfehlen u. durch Beispiele zu erläutern. Aus d. Engl. von Fr. Reinhard. gr. 8. Ilmenau 829. (Weimar.) Voigt. 18 Sgr.

Ayrer, Aug. Friedr., über die Pulsadergeschwülste u. ihre chirurg. Behaml. Mit 1 Kpf. 8. Göttingen 800. Dieterich. 1 Rt.

Baad, Heinr. Meyer, die Kunst, die Vorhaut gehörig zu beschneiden, die davon entstandene Wunde zu heilen, u. die Behandlungsart der Zufälle. 1s Hft. 8. Breslau 816. (Baumeister in Görlitz.) 8 Sgr.

Baader, Frz. Xav. v., über die Ekstase od. das Verzücktsein der magnet. Schlafredner. 2 Stcke. 8. Nürnberg 818. 19. (Recknagel.) 4 Sgr.

— Beiträge zur Elementar-Physiologie. 8. Hamburg 787. Bohn. 8 Sgr.

— vom Wärmestoff, seiner Vertheilung, Bindung u. Entbindung, vorzüglich beim Brennen der Körper. 4. Wien 786. (Heubner.) 1 Rt.

Bach, Ant., sichere Anleitung, wie man bei Krankheiten sich u. dem Arzt eine glückliche Kur machen könne. gr. 8. Breslau 791. (W. Korn.) 4 Sgr.

— Anleit., die Bäder bei Landeck zu gebrauchen. N. Aufl. Mit 1 Kpf. 8. Breslau 795. W. Korn. 6 Sgr.

— Abhandl. üb. d. Nutzen der Blutegeln in d. Arzneiwissenschaft. gr. 8. Breslau 789. (W. Korn.) 4 Sgr.

Bach, Christph. Ern., Annotationes anatomicae de nervis hypoglosso et laryngeis. Dissert. inaug. Acced. II. tabb. lithogr. 4. Turici 835. Orell, Füssli et soc. 12 Sgr.

Bach, Fr. Chr., Grundzüge zu e. Pathologie der ansteckenden Krankhtn. Mit e. Vorrede v. Kurt Sprengel. gr. 8. Halle 810. Buchhdlg. d. Waisenhauses. 1 Rt. 4 Sgr.

Bacheracht, Andr., physisch-diätetische Anleit., die Gesundheit d. Seeleute zu erhalten. gr. 8. St. Petersburg 797. (Hartknoch in Leipzig.) 12 Sgr.

— Dissert. hygien. sur la conservation des gens de mer, avec de notes de Desbouet. gr. 8. St. Petersbourg. (Schwetschke et fils à Halle.) 16 Sgr.

Baco v. Verulam, F., über die Lebensverlängerung. Uebers. mit Anmerkk. von C. A. Struve. 8. Glogau 799. (Flemming.) 16 Sgr.

— neues Organon, aus d. Latein. übers. v. G. W. Bartholdy, mit Anmerkk. v. Sal. Maimon. 1r Thl. gr. 8. Berlin 793. Nauck. 1 Rt. 8 Sgr.

Bacot, J., Beobachtt. üb. d. Gebrauch u. Mißbrauch des Frottirens bey Rheumatismus, Gicht, chron. Gelenk-Affectionen u. dergl. Uebeln; nebst einig. Bemerkk. üb. Bewegung u. Ruhe, in so fern sie bey der Heilung verschied. Krankheitsfälle anwendbar sind. Aus d. Engl. 16. Wien 826. Haas. 6 Sgr.

Badegast, der, in Töplitz, ein topograph.-mediz. Taschenb. f. Einheimische u. Fremde (von J. G. F. v. Z.....n). 12. Prag 816. Enders. 1 Rt. 12 Sgr.

Bader, Karl Friedr., Erholungsstunden eines Arztes, zur Beförderung der Arzneikunde. gr. 8. Frankfurt 793. (Braun in Carlsruhe.) 22 Sgr.

— Versuch einer neuen Theorie der Wasserscheu. 8. Ebend. 792. 12 Sgr.

— Gesch. der Wassersucht der Gehirnhölen od. des Schlagflusses der Kinder. 8. Ebend. 794. 14 Sgr.

Bäder, die wichtigsten, Europa's; zur Empfehlung der Bäder f. Gesunde u. Kranke. Mit Kpf. gr. 8. Berlin 820. (Sander.) 1 Rt. 16 Sgr.

Badham, Carl, Versuch üb. die Bronchitis od. die Entzündung d. Luftröhrenäste, mit e. Anh. von Bemerkk. üb. d. einfache Lungengeschwür etc.

Digitized by Google

2e Aufl. übers. u. erweitert von L. Aug. Kraus, u. mit einer Vorrede u. Anmerkk. hrsg. von J. Albr. Albers. gr. 8. Bremen 815. Heyse. 1 Rth.

Baglivii, G., de Praxi medica, ed. nova, ex rec. E. G. Baldingeri. 8. maj. Marburg. 793. (Krieger in Cassel.) 1 Rth.

— Opera medica, cur. C. G. Kühn, v. Scriptorum medicor. Vol. II. III.

Bährens, Joh. Chr. Friedr., der Typhus contagiosus u. die Disenterie in cosmischen Beziehungen. Ein Versuch in wissenschaftlich erfahrenem Sinne. gr. 8. Bonn 821. (Schönian in Elberfeld.) 10 Gr.

— der Arzt f. alle Menschen ꝛc. 2e Aufl. 8. Hamm 800. (Wundermann.) 1 Rth. 8 Gr.

— der Arzt f. Künstler u. Professionisten. 8. Ebend. 798. 3 Gr.

— Entwurf einer naturphilos. Einleit. in die Heilkunde. Mit 1 Tab. 8. Elberfeld 815. Schönian. 18 Gr.

— über Fieber u. Salzsäure. gr. 8. Dortmund 802. Wolfe. (Andrä in Leipzig.) 16 Gr.

— die Harnlehre d. Hippokrates, in ihr. wahr. Werthe behauptet. gr. 8. Elberfeld 829. (Crayen in Leipzig.) 3 Rth. 12 Gr.

— der animalische Magnetismus u. die durch ihn bewirkten Kuren. gr. 8. Elberfeld 816. (Engelmann in Leipzig.) 1 Rth. 14 Gr.

Bährens, Karl Ludw., merkwürdige Beobachtungen üb. d. Heilkraft des Lebensmagnetismus, nebst e. Vers. üb. d. Analogie des Traums u. Somnambulismus. 8. Essen 819. Bädeker. 6 Gr.

Bahrt, Jos., Anfangsgründe der Muskellehre. Mit Kpf. Fol. Wien 786. Kupfer. 10 Rth.

Baier, Thadd., Grundriß einer allgem. Hygiene u. Therapeutik. 8. Prag 788. (Haßlinger in Linz.) 9 Gr.

— Grundriß d. allgem. Pathologie. gr. 8. Wien 782. (Heubner.) 10 Gr.

— Grundriß d. allgem. Semiotik. 8. Prag 787. Schönfeld. 9 Gr.

Baillie, Matth., Anatomie des krankhaften Baues von einigen der wichtigsten Theile im menschl. Körper. Aus d. Engl. übers. Mit e. Anh. verm. von C. Hohnbaum. Nach d. 5n Orig.-Ausg. u. mit neuen Anmerkk. v. S. Th. v. Sömmerring verm. Aufl. gr. 8. Berlin (794.) 820. Voß. 1 Rth. 18 Gr. (der Anh. besond. 21 Gr.)

— Beiträge zur prakt. Arzneiwissenschaft u. pathol. Anatomie. Aus d. Engl. von J. G. Leukfeld. gr. 8. Halberstadt 829. (Schreck in Leipzig.) 18 Gr.

— mediz. Vorlesungen ꝛc., s. Bibliothek d. ausl. Literatur. 5r Bd.

Bajon, Nachrichten zur Geschichte von Cayenne u. Guiana. 2 Thle. 8. Erfurt 780—84. (Winkler.) 17 Gr.

1r Thl. Abhandl. von Wunden, Entzündungen ꝛc. in heißen Ländern. 5 gr.
2r " 1r 2r Abschn. Abhandl. von Krankheiten auf Cayenne. 2 Thle. 12 gr.

Bakker, G., H. Walters u. P. Hendricksz, Beobachtt. üb. d. Heilkraft des thier. Magnetismus. Aus d. Holländ. von Fr. Bird. gr. 8. Halle 818. Renger. 6 Gr.

Bakker, Gerbr., Bijvoegsel tot den 2. Druk van de Volksziekte, welke in het Jaar 1826 te Groningen geheerscht heeft. gr. 8. Groningen (828.) van Boekeren. (Barth in Leipzig.) 2 Gr.

— Epidemia, quae anno 1826 urbem Groningam adflixit, in brevi conspectu posita. 8. maj. Groningae 826. (Weigel in Leipzig.) 14 Gr.

— de natura hominis liber elementarius. Pars I et II. (Tom. I.) Functiones complecitur, ad vitam sensiferam referri solitas. 8. maj. Groningae 827. van Boekeren. (Barth in Leipzig.) 2 Rth. 12 Gr.

Balde, Jos. Jak., medizin. Satyren, urschriftl., übers. u. erläut. v. Johannes Neubig. 2 Thle. (Mit d. Anh.: Trost f. Podagraisten, deutsch geboten von Joh. Neubig.) gr. 8. München 833. Giel. 2 Rth. 6 Gr.

Baldinger, Ernst Gottfr., Arzneien; eine phys.-mediz. Monatsschrift. 2 Bde. N. Ausg. 8. Leipzig 769. Linke. 1 Rth. 16 Gr.

— neue Arzneien. 2 Thle. N. Ausg. 8. Ebend. 769. 20 Gr.

— animadversionum in systemata nosologiae Spec. I. II. 4. Gottingae 778. Dieterich. 4 Gr.

— Biographien jetztlebender Aerzte und Naturforscher in und außer Deutschland. 4 Stcke. 8. Jena 768—71. Hartung. 1 Rth.

— Auszüge aus den neuest. Dissertationen üb. Naturlehre, Arzneiwissenschaft ꝛc. 6 Stcke., mit Reg. 8. Berlin 769—73. (Reimer.) 18 Gr.

Digitized by Google

Baldinger, Ernst Gottfr., Catalogus bibliothec. medico-physicae; curav., praef. est, not. var. libr. adjecit I. C. H. Conradi. 2 Tom. 8. maj. Marburgi 812. (Krieger in Kassel.) 16 Gr.

— Catalogus dissertat., quae medicamentor. hist., fata et vires exponunt. 4. Altenburg. 768. (Hennings in Neisse.) 12 Gr.

— mediz. Journal. 36 Stcke. 8. Göttingen 784—96. Dieterich. 9 Rth.

— neues phys.-mediz. Journal. 3 Bde. à 4 Stcke. gr. 8. Marburg 797—802. (Krieger in Cassel.) 4 Rth.

— von den Krankheiten einer Armee, aus eigenen Wahrnehmungen. 8. Leipzig 774. Schneider. 12 Gr.

— üb. mediz. Lehranstalten. 2 Stcke. 8. Marburg 796. (Krieger in Cassel.) 6 Gr.

— russisch-mediz.-phys. Literatur. 1s Stck. 8. Ebend. 792. 6 Gr.

— literatura univ. materiae med. alimentariae, Toxicologiae, Pharmaciae et therapiae general. 8. maj. Lipsiae 793. (Krieger in Cassel.) 1 Rth.

— Magazin für Aerzte. 12 Stcke. gr. 8. Cleve 775—78. (Aue in Altona.) 3 Rth. 12 Gr.

— neues Magazin f. Aerzte. 20 Bde. à 6 Stcke. gr. 8. Ebend. 779—98. 35 Rth.

— dreifaches Register üb. die beiden (vorstehenden) Magazine (von Fr. With. v. Halem). 2 Stcke. gr. 8. Ebend. 790. 10 Gr.

— historia mercurii et mercurialium medica. L. I. II. 8. Gottingae 783. 85. Dieterich. 6 Gr.

— Opuscula medica. 8. Ibid. 787. 16 Gr.

— Sylloge selectior. Opuscula argumenti medico-practici. 6 Vol. 8. maj. Ibid. 776—82. 4 Rth. 16 Gr.

— über Pharmacopoea castrens. u. Terra ponderosa salita. 8. Marburg 800. (F. Fleischer in Leipzig.) 7 Gr.

Baldwin, G., üb. die spezifische Wirkung d. Einreibung des Olivenöls zur Verhütung u. Heilung der Pest. Aus d. Italien. von P. Scheel. 8. Leipzig 801. Kummer. 12 Gr.

Balfour, Fr., üb. den Einfluß des Mondes auf die Fieber. Aus d. Engl. Mit e. Vorrede von Th. Lauth. 8. Straßburg 786. (Hinrichs in Leipzig.) 6 Gr.

— neues System über die faulen nachlassenden Intestinalfieber u. den Sonnen- und Mondeinfluß auf dieselben, nebst ihrer Heilart. Aus d. Engl. Mit Kpf. gr. 8. Breslau 792. (W. Korn.) 16 Gr.

Balk, Dan. Geo., Beiträge zur deutl. Erkenntniß u. gründl. Heilung einiger am häufigsten herrsch. langwierigen Krankheiten. 2e Ausg. gr. 8. Libau (794.) 798. (Rein in Leipzig.) 1 Rth. 16 Gr.

Ball, Joh., prakt. Abhandl. von Fiebern. Aus d. Engl. von Chr. Fr. Selig. 2 Thle. 8. Nürnberg 763. Felsecker. 16 Gr.

— neuere Heilkunst; übers. von C. H. Spohr. 2 Thle. 8. Leipzig. 777. 78. J. G. Müller. 1 Rth. 4 Gr.

Ballhorn, Geo. Friedr., über Declamation, in medic. u. diätetischer Hinsicht, auch als Beitr. z. Erziehungs-Kunde. 2e Aufl. 8. Hannover (802.) 836. Helwing. 10 Gr.

— in quoddam phthiseos pulmonal. signum commentatur. 8. maj. Ib. 805. 6 Gr.

— et Stromeyer, Traité de l'inoculation vaccine avec l'exposé etc. fait sur cet objet à Hanovre. Avec fig. gr. 8. Leipsic 801. Rein. 1 Rth.

— comment. sist. quorund. phaenomenor. periodic. in homine etc. 8. maj. Gottingae 792. Brose. 3 Gr.

Ballif, P., Anleit. z. Pflege u. Erhaltung d. Zähne. 8. Berlin 822. Nicolai. 8 Gr.

— Description d'une main et d'une jambe artificielle. Avec fig. Fol. Berlin 818. L'aut.

— Description de plusieurs obturateurs inventés. Avec 8 pl. 8. Ebend. 825.

Ballin, S. J., Observationes de Cholera Asiatica, quas Cracoviae, Viennae, Pragae, allisque in losis a se instituta conscripsit. 8. maj. Hauniae 832. (Perthes & Besser in Hamburg.) 12 Gr.

Balling, Fr. A., zur Venenentzündung. gr. 8. Würzburg 829. Stahel. 20 Gr.

Digitized by Google

Ballingall, George, einleitende Vorlesungen über die Kriegsheilkunde. Aus d. Engl. übers. gr. 8. Lemgo 834. Meyer. 20 Gr.

Bally, François u. Pariset, gelbes Fieber, s. Geschichte.

Balmis, Frz. Xaver, üb. die Amerikan. Pflanzen Agave u. Begonia, als zwei neu entdeckte Mittel geg. d. Lustseuche, Scropheln u. andere dahin sich beziehende Krankheiten. Aus d. Span. ins Italien. u. aus diesem ins Deutsche übers. von Friedr. Ludw. Kreysig. Mit 2 Kpf. gr. 8. Leipzig 797. Baumgärtner. 16 Gr.

Balogh de F. Almas, P., de evolutione et vita Encephali. Dissertat. inaugur. medica. 8. maj. Pestini 825. (Kummer in Leipzig.) 20 Gr.

Balthasar, Ant., chirurg. Krankheitslehre. Aus d. Holländ. (v. W. Selle.) 2 Thle. gr. 8. Wien 785. (Kummer in Leipzig.) 1 Rt. 20 Gr.

Balthazaar, Ant., Samml. einiger wichtiger chirurg. Wahrnehmungen, aus eigner Erfahrung. 2 Samml. Nebst Wy's Abhandl. üb. e. besondere nützliche Zubereitung des ätzenden Sublimats. Aus d. Holländ. 8. Leipzig 785. Weygand. (Gebhardt.) 6 Gr.

Baltz, Theod. Friedr., die Augenentzündung unter den Truppen in den Kriegsjahren 1813—15, od. die Ophthalmia catarrhalis bellica. gr. 8. Berlin 816. Nicolai. 16 Gr.

— Meinungen üb. die Entstehung, d. Wesen u. die Möglichkeit e. Verhüt. d. sogen. Cholera, aus d. Natur u. Erfahrung entnommen. gr. 8. Berlin 832. (Mittler.) 8 Gr.

— freimüthige Worte üb. die inneren u. wesentlichsten Verhältnisse in d. Preuß. Militair-Medizinal-Verfassung. gr. 8. Berlin 820. Nicolai. 9 Gr.

— — erster Nachtrag hierzu, nebst versuchten Andeutt. zu einer wünschenswerthen Abhülfe einiger Gebrechen u. Versuch eines Beitrages zur bessern Begründung u. würdevollen Anordnung d. Militär- Medicinal-Einrichtungen. gr. 8. Berlin 820. Mittler. 6 Gr.

— over de Oog-Onsteking. — Ueber die Entstehung, Beschaffenheit u. zweckmäß. Behandlung d. Augen-Entzündung, welche seit mehrern Jahren unter den Soldaten einiger europ. Armeen geherrscht hat. Eine von d. Gesellsch. d. Künste u. Wissenschaften f. d. Provinz Utrecht am 28. Juni 1822 gekrönte Preisschr. gr. 8. Utrecht 824. (Mittler in Berlin.) 1 Rt. 18 Gr.

— die phantast. u. besond. d. lebensgefährl. Seite d. homöopath. Theorie u. Kurmethode, nach medicin.-moral. Grundsätzen u. von natur-, menschen- u. staatsrechtl. Gesichtspunkten aus beleuchtet. gr. 8. Berlin 833. Mittler. 8 Gr.

Bamfield, R. W., üb. d. Krankheiten d. Rückgrathes u. d. Brustkorbes. Eine von d. medicin. Gesellsch. zu London gekr. Preisschr. Nach d. 2n, mit ein. Zusätz. verm. Ausg. frei bearb. von Fr. J. Siebenhaar. Mit 2 Stntf. gr. 8. Leipzig 831. Nauck. 2 Rt. 8 Gr.

Bang, Fr. Ludw., Auswahl aus den Tagebüchern des Kgl. Friedrichs-Krankenhauses zu Kopenhagen. Aus d. Latein. von J. H. Jugler. 2 Thle. 8. Kopenhagen 790. 91. Brummer. 1 Rt. 16 Gr.

— — dass. Latein. u. d. T.: selecta diarii nosocomii reg. Frid. Hafniens. II. Tomi. 1782—87 etc. 8. maj. ibid. 789. 2 Rt.

— mediz. Praxis, systematisch entworfen u. mit d. vorzüglichsten Beobachtungen aus d. Tagebuche d. Kgl. Friedrichs-Hospitals zu Kopenhagen. Aus d. Latein. von F. A. Heinze. gr. 8. Ebend. 791. 1 Rt. 16 Gr.

— Praxis medica systematice exposita, selectis diarii nosocomii Friedericiani illustrata. Edit. II. 8. maj. Hafniae (789.) 818. Gyldendal. 2 Rt. 18 Gr.

— Diss. inaug. med. de morbis inter Esthonos endemicis. 8. Dorpat 814.

Bangßel, Ed., der Schuhmacher Joh. Jac. Hamann in Heubude u. seine Wundertropfen wider die Cholera. (2 Hfte.) 2e Aufl. 8. Danzig 831. Anhuth. 2 Gr.

— — dess. 3s Hft. — A. u. d. T.: Aerztl. Berichte u. gemeinnütz. Mittheilungen üb. d. mit d. Hamann'schen Medizin gemachten Versuche. 3s Hft. 2e Aufl. 8. Danzig 831. Anhuth. 4 Gr.

Bannerth, Fl., naturae conaminum in ossibus laesis sanandis indagatio anatomica-physiol. Acced. tabb. II. lith. 4. maj. Bonnae 831. (Weber.) 12 Gr.

Digitized by Google

Baer, Karl Ernst v., Vorlesungen über Anthropologie, für d. Selbstunterricht bearbeitet. 1r Bd. (Physiologie.) Mit 11 Kpf. gr. 8. Königsberg 824. Borntträger. 5 Rt. 8 Gr.

— über Entwickelungsgeschichte der Thiere. Beobacht. u. Reflexion. 1r Thl. Mit 3 col. Kpftf. (u. mit 1 Tab.) gr. 4. Ebend. 828. 4 Rt.

— Untersuchungen üb. d. Gefässverbindung zwisch. Mutter u. Frucht in d. Säugethieren. Ein Glückwunsch zur Jubelfeier Sam. Th. v. Sömmerrings. Mit 1 ill. Kpftf. gr. Fol. Leipzig 828. Voss. 4 Rt.

— de ovi mammalium et hominis genesi. Epistola ad academiam Imper. scientiarum Petropolitanam. Cum tab. aen. et col. 4. maj. Ibid. 827. 1 Rt. 16 Gr.

Baerens, B. F., über die Cholera, s. Beobachtungen.

Baerwinkel, C. A., Comment. de ignis in arte medica usu. Cum 1 tab. lith. 4. maj. Lipsiae 824. Reclam. 12 Gr.

Bäer, Jos. S., Abhandl. üb. die Rheumatalgie u. Arthalgie. 8. Prag 817. Enders. 18 Gr.

Baratta, J., prakt. Beobachtgn. üb. die vorzüglichst. Augenkrankheiten. Aus d. Italien. übers. von E. W. Günz u. bevorwortet von H. Robbi. 2 Thle. Mit 6 Kpftf. gr. 8. Leipzig 822. 23. Magazin f. Industrie. 2 Rt. 12 Gr.

Barcheviz, Ernst, Anleit. f. d. Wärter d. Cholerakranken. 8. Danzig 832. Gerhard. 4 Gr.

— die Behandl. d. Cholera in ihren verschied. Perioden u. Graden. gr. 8. Danzig 832. Gerhard. 8 Gr.

— Bericht üb. d. Cholera in Elbing, im Ausz., s. Auszug a. e. Berichte.

— üb. die Cholera. Nach eigener Beobachtung in Rußland u. Preußen. gr. 8. Danzig 832. Gerhard. 1 Rt.

Baring, Otto, über den Markschwamm der Hoden. Mit 4 lith. Taf. gr. 8. Göttingen 833. Dieterich. 1 Rt. 8 Gr.

Barkhausen, G., Beobachtungen üb. d. Säuferwahnsinn, od. d. Delirium tremens. gr. 8. Bremen 828. Heyse. 1 Rt. 8 Gr.

Barkow, Joa. Carol. Leop., Comment. anat.-physiolog. de monstris duplicibus verticibus inter se junctis. Cum tab. aen. IV. 4. maj. Vratislaviae 821. (Voss in Leipzig.) 9 Gr.

— disquisitiones circa originem et decursum arteriarum mammalium. Acced. tabb. 4 aen. 4. maj. Lipsiae 829. Voss. 3 Rt.

— disquisitiones nonnullae angiologicae. Dissert. 4. maj. Vratislaviae 830. (Voss in Leipzig.) 6 Gr.

— Monstra animalium duplicia per anatomen indagata, habito respectu ad physiologiam, medicinam forensem et artem obstetriciam descripsit, iconibusque illustravit. II. Tom. 4. maj. Lipsiae 829. 36. Voss. 9 Rt. 12 Gr.

(—) Disquisitiones neurologicae. Dissert. quam auctoritate gratiosi medicorum ordinis ut professionem medicam ordinariam in univers. liter. Vratislaviensi rite auspicatus habeatur scripsit dieque XVI. Julii anni MDCCCXXXVI hora X. publ. defendet Joa. Car. Leop. Barkow. — Assumpto socio Geo. Kontnyo. Acced. tab. lith. 4. maj. Vratislaviae 836. Friedländer. (Voss in Leipzig.) 6 Gr.

Barneveld, Wilh. van, mediz. Electrizität. Aus d. Holländ. (von H. C. E. Eschenbach.) Mit 3 Kpf. 8. Leipzig 787. Schwickert. 20 Gr.

Barrie's, Carl, Russische Bäder, nebst ein. Anweis. zu d. zweckmäßigsten Gebr. derf., in Beziehung auf d. Alexanderbad in Hamburg. 1r Thl. gr. 8. Hamburg 828. (Herold.) 1 Rt. 8 Gr.

— die Cholera morbus. Ueber ihre Entstehung, Ausbildung, Zeugung u. Ansteckungsfähigkeit, mit Bezug auf alle übrigen ansteck. Krankheiten, u. wie solche unschädl. gemacht u. auf immer verhütet werden können; nebst e. Anh. über d. Mangel d. Armenwesens, durch welche beson. ansteck. Krankheiten begünstigt u. fortgepflanzt werden. — Auch m. d. Umschlagst.: Winke über d. Natur d. Cholera morbus. Mit 2 Stndr. gr. 8. Hamburg 831. (Herold.) 1 Rt. 18 Gr.

— — Zusätze hierzu, nebst e. Anh. üb. d. Erzeugung d. Malaria (Miasma). Aus d. Engl. gr. 8. Ebend. 831. 8 Gr.

— (prakt. Beiträge hierzu:) Ein Wort zu seiner Zeit. — Was ist in der jetz. Lage

Digitized by Google

Deutschlands nothwendig d. Cholera abzuwenden, ohne daß der Handel dadurch gesperrt wird. Rathschläge für Regierungen, Orts-Obrigkeiten u. s. jeden einzeln. Privatmann. gr. 8. Hamburg 831. (Herold.) 8 Gr.

Barrie's, Carl, Relation üb. d. Natur d. asiat. Cholera, nach amtl. bestät., prakt. Wahrnehmungen u. zuverläss. Erfahrungen, wie diese Krankheit abzuwehren, unschädlich zu machen, u. d. Stoff ders. zu vernichten sey. (Franz. u. Deutsch.) (Mit 1 Stndr.) gr. 4. Hamburg 832. (Herold.) 1 Rth. 10 Gr.

— wodurch kann der Weiterverbreitung d. Cholera in Deutschland verhindert u. d. Stoff zu dieser Krankheit in der Wurzel vernichtet werden? gr. 8. Leipzig 831. Wienbrack. 4 Gr.

— prakt. Wegweiser z. zweckmäß. Gebrauch d. Russisch. Dampfbäder im Alexander-Bade (hohe Bleichen Nr. 10). gr. 8. Hamburg 834. Herold. 16 Gr.

— Sprudelbäder im Alexandersbade zu Hamburg. (Hohe Bleichen Nr. 214.) Erste öffentliche Anstalt dieser Art. Beschreib. ihrer Anlage u. Einrichtung; nebst Beschreib. ein. Feldbades f. d. Militair in d. Garnison u. im Felde. Mit 5 Stndr. 8. Hamburg 831. (Herold.) 1 Rth. 10 Gr.

Bartel, Fr., Rechtfertigungsschrift f. Hrn. Dr. Ernst Horn, nach d. Acten verfaßt. 8. Berlin 812. (Rücker.) 12 Gr.

Bartels, A. Chr., de Janis inversis ac de duplicitate generatim. Dissert. inaug. anatom.-physiolog. Acced. tab. aen. H. 4. maj. Berolini 830. (Hirschwald.) 16 Gr.

Bartels, Carl Mor. Nicol., Beiträge z. Physiologie d. Gesichtsinnes. Mit 3 (ill.) Kpftf. gr. 4. Berlin 834. Reimer. 1 Rth. 12 Gr.

Bartels, Er. Dan. Aug., Entwurf einer allgem. Biologie. Ein Beitrag zur Vervollkommnung d. Naturwissensch. überhaupt u. d. Erregungstheorie insbesondere. gr. 8. Frankfurt 808. Fr. Wilmans. 1 Rth. 8 Gr.

— Grundzüge ein. spec. Pathologie u. Therapie d. orient. Cholera; als Leitfaden f. prakt. Aerzte zu ein. d. Verschiedenheiten d. Ganges, Grades u. übr. Verhaltens d. Krankheit angemess. Behandlung. gr. 8. Berlin 832. Mittler. 1 Rth. 10 Gr.

— anthropol. Bemerkk. üb. d. Gehirn u. den Schädel des Menschen. Mit beständiger Beziehung auf die Gall'schen Entdeckungen. 8. Berlin 806. (Sander.) 14 Gr.

— Physiologie d. menschlichen Lebensthätigkeit. gr. 8. Freiberg 810. Craz u. Gerlach. 1 Rth. 16 Gr.

— Lehrb. d. allgem. Pathologie. gr. 8. Breslau 819. (Baumeister in Görlitz.) 1 Rth.

— über innere u. äußere Bewegung im Pflanzen- u. Thierreiche; u. insbesond. üb. Ersatz der äußeren durch innere u. chemische: mit Rücksicht auf Gestaltungsverschiedenheit. gr. 8. Marburg 828. (Krieger in Cassel.) 3 Gr.

— pathogenet. Physiologie; od. d. physiol. Hauptlehren in ihrer Anwend. auf d. Krankheitsl., u. insbesond. auf Erklärung d. Krankheiten. Zur Erleichterung u. Förder. d. patholog. Studiums. gr. 8. Cassel 829. Krieger. 2 Rth. 6 Gr.

— Grundzüge e. Physiologie u. Physik des animal. Magnetismus. gr. 12. Frankfurt 812. Varrentrapp. 18 Gr.

— die Respiration, als vom Gehirn abhängige Bewegung u. als chem. Proceß, nebst ihren physiol. u. pathol. Abweichungen. gr. 8. Breslau 813. (W. Korn.) 16 Gr.

— Lehrbuch d. allgem. Therapie. gr. 8. Marburg 824. Garthe. 1 Rth.

— patholog. Untersuchungen. 1r Bd. Die allgem. Theorie d. Entzündung u. des Fiebers. gr. 8. Marburg 812. (Krieger in Cassel.) 1 Rth.

Barth, C. H. W., mehrjähr. sorgfältig angestellte Beobachtt. üb. den Gesichtsschmerz. Nebst Vorwort des Prof. Dzondi. gr. 8. Leipzig 825. Herbig. 14 Gr.

Barth, Ph. Jos., der Magnet als Heilmittel, od. prakt. Anweis. durch Magnete d. verschiedenartigsten Krankhtn. zu heilen ꝛc.; nebst e. kurzen Abrisse d. Schicksale dies. Heilmittels u. einer gründl. Anweis. z. Anfertigung künstl. Magnete. gr. 8. Berlin 836. Bade. 1 Rth. 12 Gr.

Barthel, Fr. J., Dissert. inaug. medica sistens conspectum morborum 1828 ad 29 usque in scholia policlinica curatorum. (Mit d. Anh.: E. H. Weber,

Digitized by Google

Annotationes anatom. et physiolog. Prol. VIII.) (Cum 1 tab. lith.) 4. maj. Lipsiae 830. (Voss.) 12 Gr.

Barthez, P. J., Abhandl. üb. d. Gichtkrankheiten. Aus d. Franz. mit Anmerkk. von Chr. H. E. Bischoff. 2 Bde. gr. 8. Berlin u. Basel 803. Rottmann. 3 Rthl. 16 Gr.

— neue Mechanik d. willkührlichen Bewegungen d. Menschen u. Thiere. Aus d. Franz. von C. Sprengel. gr. 8. Halle 800. Kümmel. 1 Rthl. 8 Gr.

Barton, B. S., Abhandl. üb. d. vermeinte Zauberkraft d. Klapperschlange, u. über Mittel gegen deren Biß. Aus d. Engl. mit Anmerkk. von E. A. W. v. Zimmermann. 8. Leipzig 798. Hinrichs. 9 Gr.

— Abhandl. üb. d. Kropf, so wie er sich in verschiedenen Theilen von Nordamerica häufig findet. Aus d. Engl. übers. u. mit Anmerkk. versehen von W. Liebsch. 8. Göttingen 802. Dieterich. 8 Gr.

Barzellotti, J., Tabellen d. pract. Heilkunde. Aus d. Ital. von E. W. Güntz. gr. Fol. Leipzig 824. Magazin f. Industrie. 1 Rthl. 6 Gr.

Bastler, A. D., die Cholera in Wien. — Ein Beytrag z. Lösung d. wichtigen Fragen: Worin besteht d. wahre Wesen dies. Krankheit? Wie wird ihr zuverlässig vorgebeugt? ꝛc. — Als Resultat hiesiger Beobachtt. u. eines Heilverfahr., durch welches von 143 Cholerakranken, in d. Tagen d. größten Gefahr, 139 gerettet u. vollkommen wieder hergestellt wurden. Zur allgem. Beruhigung mitgetheilt. 8. Wien 832. (Tendler.) 1 Rthl.

— Gesundheits-Zeitung, s. Gesundheits-Zeitung.

Batemann, Thom., prakt. Darstellung d. Hautkrankheiten, nach Willan's System bearbeitet. Aus d. Engl. von Abr. Hancmann, mit Anmerkk. von K. Sprengel. Mit 1 Kpf. gr. 8. Halle 815. Renger. 1 Rthl. 4 Gr.

— prakt. Darstellung d. Hautkrankheiten nach d. Systeme d. Willan, enthalt. e. genaue Uebersicht d. diagnost. Symptome u. der Behandlungsweise. Nach d. v. Anth. Todd Thomson zu London besorgt. 7n Aufl. übers. v. Ludw. Calmann, hrsg. u. mit Vorr. u. Anmerkk. versehen v. Ernst Blasius. Mit 1 ill. Kpftf. gr. 8. Leipzig 835. Kollmann. 1 Rthl. 12 Gr.

— Abbildd. von Hautkrankheiten, wodurch die charakterist. Erscheinungen der Gattungen u. Arten, nach d. Willan'schen Classification dargest. werden. Nach d. Engl. Mit 40 ill. Kpftf. gr. 4. Weimar 829. 30. Landes-Industrie-Compt. 10 Rthl.

— — dass. ꝛc.; ohne die in den „chirurg. Kpftf." befindl. Tafeln nur 7 Rthl.

Batsch, Aug. Joh. Geo. Karl, Versuch einer Arzneimittellehre nach d. Verwandtschaften der wirkenden Bestandtheile. gr. 8. Jena 790. (Hennings in Neisse.) 1 Rthl. 4 Gr.

— Beitrag zur Berichtigung d. Urtheile üb. d. Brownische System. 8. Jena 797. Göpfert. 8 Gr.

Battisti, Barth. v., von d. Krankheiten d. schönen Geschlechts. N. Ausg. 8. Wien (784.) 819. Wimmer. 12 Gr.

Baudelocque, A. C., Abhandl. üb. die Bauchfellentzündung der Wöchnerinnen. Eine gekrönte Preisschrift. Aus d. Franz. mit Zusätz. u. Anmerkk. hrsg. von Friedr. Wilh. Fest. Nebst e. Vorrede u. Anmerkk. von Busch. gr. 8. Potsdam 832. Vogler. 1 Rthl. 12 Gr.

— Hämorrhagien der Gebärmutter, s. Schwabe, Carl.

— Monographie der Scrophelkrankheit in ihren Formen, Verzweigungen, Ursachen, Kennzeichen ihrer Heilung u. Verhütung. Nach d. neuest. Erfahrungen u. eigenthüml. Ansichten. Deutsch bearb. u. mit Zusätzen hrsg. von Ed. Martiny. gr. 4. Weimar 836. Voigt. 1 Rthl. 8 Gr.

Baudelocque, J. L., Anleitung zur Entbindungskunst. 2 Thle. Aus d. Franz. mit Anmerkk. von Ph. F. Th. Meckel. 2e Ausg. gr. 8. Leipzig (783.) 90. 94. Weygand. (Gebhardt.) 6 Rthl. 18 Gr.

— erläuternde u. verbessernde Anmerkk. hierzu. (1r Thl.) gr. 8. Leipzig 801. Rein. 1 Rthl. 12 Gr.

— Anfangsgründe d. Geburtshülfe. Aus d. Franz. von Chr. Friedr. Cammerer. 8. Tübingen 779. Osiander. 10 Gr.

— Anfangsgründe d. Geburtshülfe in Fragen u. Antworten, zum Unterricht für

Digitized by Google

Hebammen. Aus d. Franz. nach E. G. Morel. Mit 30 Kpftf. 8. Colmar 807. (Levrault in Straßburg.) 3 Rth.

s. auch: Kentish.

Bauer, G. H., Dissert. inaug patholog.-anatomica, exhibens casum memorabilem inversionis vesicae urinariae una cum epispadia et hernia inguinali congenita. Cum tab. aen. 4. maj. Jenae 828. (Cröker.) 12 Gr.

Bauer, J. H. B., Jahrbücher f. die Heilkunde, — Minerva medica, } s. Minerva.

Bauer, J. Phil., der Mensch in Bezug auf sein Geschlecht. Oder Aufsätze über Zeugung, Befruchtung, Fruchtbarkeit, Enthaltsamkeit, Beischlaf, Empfängniß, Ehe u. a. ähnl. Gegenstände. Nach d. neuesten Werken d. franz. Aerzte deutsch bearb. 3e verb. Aufl. 8. Leipzig (819.) 834. Hartleben's Verlags-Expedition. 21 Gr.

Bauer, Karl Gf., über die Mittel, dem Geschlechtstrieb eine unschädliche Richtung zu geben. Mit Vorrede u. Anmerk. von Salzmann. gr. 8. Leipzig 791. (W. Vogel.) 1 Rth. 8 Gr.

Baumann, Chr. Fr. Aug., üb. den Krebs im Allgemeinen, nebst der Anzeige eines sehr wirksamen, bisher geheim gehaltenen Mittels gegen d. Lippen- u. Gesichts-Krebs. 8. Leipzig 817. Magazin f. Industrie. 12 Gr.

Baumé, (J. B. T.), Abhandl. über d. Satz: daß durch Beobachtung zu bestimmen sey, was das f. Krankhtn. sind, welche von den Ausdünstungen stehender Wasser u. sumpfiger Gegenden entspringen ꝛc.? Aus d. Franz. gr. 8. Leipzig 792. Schwickert. 12 Gr.

— von den Convulsionen der Kinder, von ihren Ursachen u. ihrer Behandlung, ꝛc. Aus d. Franz. (v. W. F. Cappel.) (Preisschrift.) gr. 8. Leipzig 791. (Brockhaus.) 1 Rth.

— von der Lungensucht. Eine gekrönte Preisschrift. Nach d. 2n verb. Ausg. übers. von Chr. Ph. Fischer. 2 Thle. gr. 8. Hildburghausen 809. (E. Fleischer in Leipzig.) 2 Rth. 8 Gr.

— Preisschrift üb. den Satz: welches die vortheilhaftest. Umstände zur Entwickelung des scrophulös. Uebels sind. Aus d. Franz. gr. 8. Halle 795. Renger. 6 Gr.

— Versuch e. chem. Systems der Kenntniß des menschl. Körpers. Aus d. Franz. von C. J. B. Karsten, mit Anmerkk. von S. F. Hermbstädt. gr. 8. Berlin 802. (Reimer.) 12 Gr.

Baumer, Joa. Guilh., Anthropologia anatomico-physica. 8. maj. Francofurti 784. Andreae. 1 Rth.

— Medicina forensis. 8. Francofurti 778. Hermann. 16 Gr.

Baumgarten-Crusius, Aug. Maur., fragmenta physiognomices medicae. 8. maj. Lipsiae 833. Barth. 15 Gr.

— Periodologie, od. die Lehre von d. periodischen Veränderungen im Leben des gesunden u. kranken Menschen. gr. 8. Halle 836. Schwetschke u. Sohn. 2 Rth.

Baumgärtner, Karl Heinr., Anleitung f. Nichtärzte z. Behandl. d. Cholera, eine Darstellung ein. neuen u. einfachen Heilmethode dieser Krankheit. gr. 8. Freiburg 832. Wagner. 3 Gr.

— über die Natur u. die Behandl. der Fieber, od. Handbuch der Fieberlehre, nebst einem Anh. über d. Brustbräune. 2 Bde. gr. 8. Frankfurt 827. Brönner. 3 Rth.

— Handbuch der speciellen Krankheits- u. Heilungslehre, mit besond. Rücksicht auf die Physiologie ausgearbeitet. 1r Bd. gr. 8. Stuttgart 835. Rieger u. Comp. 3 Rth. 8 Gr.

— Beobachtungen über d. Nerven u. das Blut in ihr. gesund. u. krankhaft. Zustande. Mit 12 Stntf. gr. 8. Freiburg 830. Gebr. Groos. 2 Rth.

Bäumler, G. S., präservirender Arzt, od. Anweisung zur Diät. N. Ausg. v. G. H. Behr. 8. Frankfurt 764. Brönner. 16 Gr.

— mitleidiger Arzt gegen alle arme Kranke. 5e Aufl. von G. H. Behr. 8. Frankfurt 780. Brönner. 16 Gr.

Baur, Christ. Jak., anatomische Abhandlung üb. d. Bauchfell des Menschen. gr. 8. Stuttgart 835. Schweizerbart. 4 Gr.

— tractatus de nervis anterioris superficiei trunci humani, thoracis praesertim abdominisque. 4. Tubingae 818. Osiander. 6 Gr.

Baur, G. G., comment. de vi caloris frigorisque externi in corpus humanum vivum. Comment. praemio regio ornata. 4. maj. Gottingae (802.) Dieterich. 12 Gr.

Digitized by Google

Baur, Wilh. Fr., über d. Einfluß der äußern Wärme u. Kälte auf den lebenden menschl. Körper. Eine gekrönte Preisschrift. gr. 8. Marburg 804. (Krieger in Cassel.) 14 Gr.

Baur v. Eiseneck, Ph. C., die Badischen Gesundheits-Polizey-Gesetze, s. Sammlung.

Bayer, Ant., erste Nachricht von d. Entbindungs-Anstalt der Kgl. Universität Erlangen. Mit 2 Kpftf. gr. 4. Erlangen 828. (Palm u. Enke.) 8 Gr.

Bayer, Ph. A., über Trichiasis u. Entropium; nebst Beschreibung einer verbess. Augenliedzange. Mit 1 Kpf. gr. 8. Nürnberg 816. Stein. 8 Gr.

Bayer, Thadd., Grundriß der allgem. Hygiene u. Therapeutik. 8. Prag 788. (Haslinger in Linz.) 6 Gr.

— Grundriß der allgem. Pathologie. gr. 8. Wien 782. (Heubner.) 10 Gr.

— Grundriß der allgem. Semiotik. 8. Prag 787. Schönfeld. 9 Gr.

Bayford, Thom., von den Wirkungen des Einspritzens in die Harnröhre. Aus d. Engl. 8. Altenburg 777. (Hennings in Neisse.) 8 Gr.

Bayrhoffer, Chr. Friedr., Bemerkungen üb. d. epidemische Kindbetterinnenfieber. 8. Frankfurt 812. Eichenberg. 16 Gr.

Bayrhoffer, Karl Theod., der Begriff der organischen Heilung des Menschen im Verhältnisse zu den Heilungsweisen d. Gegenwart. Nebst einer Vorbetrachtung über die jetzige Krisis der Weltgeschichte. gr. 8. Marburg 837. Garthe. 16 Gr.

Beauchene, Abhandl. üb. d. Einfluß der Leidenschaften in die Nervenkrankheiten d. Frauenzimmer, u. üb. die Art, diese Krankheiten zu behandeln. Aus d. Franz. 8. Leipzig 794. Andrae. 9 Gr.

Beaumont, M., Abhandl. üb. die Brüche. Nebst e. neuen Methode, alle Arten v. Brüchen, besond. aber die am häufigst. vorkomm., sie mögen alt od. neu sein, sicher u. ohne Operation gründl. zu heilen. Nach d. Franz. bearb. v. J. C. Fleck. 2e Aufl. 8. Ilmenau (828.) 830. (Voigt in Weimar.) 12 Gr.

Beaumont, Wilh., neue Vers. u. Beobachtt. üb. d. Magensaft u. d. Physiologie d. Verdauung. Auf eine höchst merkwürd. Weise, während einer Reihe v. 7 Jahr., an ein. u. dems. Subjecte angest. Aus d. Engl. übers. v. Bernh. Luden. Mit 3 lith. Abbild. gr. 8. Leipzig 834. Kollmann. 1 Rl. 6 Gr.

Beaupre, s. Militäruntersuchung.

Bech, A. C. A., de cataracta centrali. Dissert. inaug. medica. Cum tab. lith. 4. maj. Lipsiae 830. Voss. 12 Gr.

Becher, Dav., ausführl. Abhandl. vom Carlsbad. 3 Thle. Mit 1 Kpf. gr. 8. Dresden 772. Walther. 1 Rl. 8 Gr.

— neue Abhandl. vom Carlsbade. Mit 3 Kpf. u. 1 Portr. gr. 8. Leipzig 789. (W. Vogel.) 1 Rl. 20 Gr.

Beck, J. H., üb. den ursprüngl. Hirnmangel u. üb. d. Pathol. u. Therapie d. Gehirnblutflusses. gr. 8. Nürnberg 826. Riegel u. Wiessner. 1 Rl.

Beck, Karl Jos., Handbuch d. Augenheilkunde, zum Gebr. bei seinen Vorless. 2e Aufl. gr. 8. Heidelberg (824.) 832. Groos. 3 Rl. 12 Gr.

— Abbildd. von Krankheitsformen aus d. Gebiete d. Augenheilkunde u. einig. augenärztl. Werkzeugen, mit erläut. Texte. (Als Atlas zu sein. Handb. der Augenheilkunde.) (Mit 17 Kpftf.) 4. Ebend. 835. 6 Rl.

Erschien auch unt. d. Tit.:

— ophthalmolog. Atlas, nach in seiner Praxis ihm vorgekommenen Augenkrankheiten. Mit 17 ill. Kpftf. u. erläut. Texte. 4. Ebend. 834. 6 Rl.

— üb. die angeborne Verwachsung d. Finger. 8. Freiburg 819. Herder. 8 Gr.

— die Krankheiten des Gehörorgans. Ein Handb. z. Gebr. sein. Vorless. Mit e. Sachreg. gr. 8. Heidelberg 827. Groos. 1 Rl. 16 Gr.

— über den Kropf. Ein Beitrag z. Patholog. u. Therapie desselb. (Mit 1 Abbild.) gr. 8. Freiburg 833. Gebr. Groos. 12 Gr.

— über die Vorzüge d. Lappenbildung bei d. Amputation. 8. Freiburg 819. Wagner. 7 Gr.

— über d. Anwend. der Ligatur an einer von der Wunde entfernten, dem Herzen zugewendeten Stelle der verwundeten Arterie od. des entsprechenden Arterienstammes. Ein Beitrag z. Therapie der traumatischen Blutungen. gr. 8. Freiburg 836. Gebr. Groos. 8 Gr.

Digitized by Google

Beck, Th. R., Elemente d. gerichtl. Medicin. Nach d. 2n, von W. Dunlop mit Noten u. Zusätz. versch. Ausg. aus d. Engl. übers. 2 Hälften. gr. 8. Weimar 827. Landes-Industrie-Compt. 4 Rt. 18 Gr.

Becker, Carl Ferd., Brief eines Arztes an einen Landpfarrer. gr. 8. Göttingen 804. Dieterich. 6 Gr.

— Comment. de effectibus caloris et frigoris externi in corp. hum. vivum. Praemio regio ornata. 4. maj. Ibid. 802. 12 Gr.

— Dass. deutsch u. d. T.: Abhandl. von den Wirkungen der äussern Wärme u. Kälte auf d. lebenden menschlichen Körper. Eine gekrönte Preisschrift. Neu bearb. u. deutsch hrsg. v. Verf. gr. 8. Ebend. 804. 20 Gr.

— üb. d. Erkenntn. u. Heilung d. Petechialfiebers. gr. 8. Ebend. 814. 1 Rt.

Becker, Chrstn. Aug., neue Aufschlüsse üb. d. Wesen u. d. Behandl. d. Cholera, gewon. in d. Epidemie zu Mühlhausen; mit einem Flankenmarsche geg. vermeintl. Homöopathie. Ein fliegendes Blatt f. die bedrohte Nachbarschaft. 8. Mühlhausen 832. Heinrichshofen. 4 Gr.

— Bemerkk. üb. die Cholera, nach 10tägg. Beobacht. d. Krankh. in Magdeburg. Ein Sendschreiben an d. Hrn. Hofr. D. Tilesius v. T. in Leipzig. 8. Leipzig 831. Kollmann. 4 Gr.

— der mineralog. Magnetismus u. seine Anwendung in der Heilkunst. 8. Mühlhausen 829. Heinrichshofen. 21 Gr.

— u. Gräger, Beitrr. z. Würdigung d. Homöopathie. gr. 8. Ebend. 833. 8 Gr.

Becker, F. Guil., de glandulis thoracis lymphaticis atque thymo. Specimen patholog. Cum icon. III. 4. maj. Berolini 826. Hirschwald. 14 Gr.

— de historica medicinae explicatione. Prolusio acad. 8. maj. Ibid. 830. 6 Gr.

Becker, Gfr. Wilh., der Arzt d. Kinder, od. Anleit., die Krankheiten d. Kinder zu erkennen u. zweckm. zu behandeln. 2e wohlf. Ausg. 8. Pirna 817. Friese. 16 Gr.

— kurze, jedoch gründl. Anleitung, wie man gesund bleiben, sich u. d. Seinigen v. Krankhtn. bewahren, davon heilen, u. zu e. frohen Alter gelangen kann. N. (Tit.-)Aufl. Mit vollständ. Register. gr. 8. Leipzig (817.) 831. Engelmann. 12 Gr.

— Anweis., die Gesundheit d. Augen zu erhalten u. d. Krankhtn. derselb., so weit es möglich ist, selbst zu heilen ꝛc. 3e Aufl. 8. Pirna 820. (Friese in Leipzig.) 12 Gr.

— Bibliothek der Volksarzneykunde, od. Anleit. f. Jedermann, sich vor den gewöhnl. Krankhtn. zu sichern, u. so weit es d. Nichtarzt möglich ist, sie zu heilen; von einig. Aerzten bearb. 2 Bde. 8. Pirna 803. 4. (Friese in Leipzig.) 2 Rt. 8 Gr.

— der Bruchkranke, od. gründl. Anweis., den Brüchen zuvor zu kommen, sie zu verhüten, sie zu erkennen u. zu heilen. 2e Aufl. 8. Ebend. (805.) 810. 12 Gr.

— ein paar Worte an Bruchkranke, die von ihren Leibesschaden befreit sein wollen. 4e Aufl. 8. Leipzig 810. (Schönian in Elberfeld.) 6 Gr.

— der Familienarzt, od. d. Kunst, sein Leben im Genusse d. Gesundheit zu führen ꝛc. N. A. 8. Leipzig (804.) 811. Hinrichs. 1 Rt. 8 Gr.

— der Feldwundarzt in Kriegs- u. Friedenszeiten ꝛc. (N. Aufl.) 8. Leipzig (806.) 813. Barth. 1 Rt. 3 Gr.

— der weiße Fluß, od. was hat d. Mädchen u. d. Weib zu thun, um sich geg. ihn zu schützen ꝛc. 3e Aufl. 8. Pirna (807.) 822. (Friese in Leipzig.) 14 Gr.

— Geheimnisse d. weibl. Geschlechts, s. Tissot, W.

— die Gicht u. d. Rheumatismus, od. Unterricht f. Jedermann, wie man sich geg. alle unter den Namen: Gicht, Podagra, Chiragra, Fluß bekannten Leiden verwahren u. glücklich davon befreien soll. 4e Aufl. 8. Pirna (805.) 819. Friese. 12 Gr.

(—) vollständige Anweis. auf d. leichteste, sicherste u. wohlfeilste Art alle erfrorene Glieder aus d. Grunde zu heilen, auch dann noch, wenn sie seit mehreren Jahren erfroren sind ꝛc. Mit e. Vorrede von G. W. Becker. 4e Aufl. 8. Ebend. (806.) 814. 3 Gr.

— die Hämorrhoiden; ein guter Rath f. die, so daran leiden. 2e Aufl. 8. Leipzig (804.) 827. Baumgärtner. 21 Gr.

— medic. Hausbedarf f. Frauen u. Mädchen, od. Belehr. üb. d. vorzügl. ihnen eignen Krankhtn. u. Verhältnisse. (Monatl. Reinigung, Schwangerschaft, weißer Fluß.) 4e Ausg. 8. Pirna 822. Friese. 1 Rt. 14 Gr.

— neue Haus- u. Reise-Apotheke, od. medicin. Noth- u. Hülfsbüchlein. 2 Thle. (1r Thl. 2e Aufl.) 8. Leipzig 803. 5. Barth. 1 Rt. 15 Gr.

Digitized by Google

Becker, Gfr. Wilh., Katechismus d. Entbindungskunst. 2e Aufl. 8. Leipzig (803.) 804. Compt. f. Litteratur. 9 Gr.
— die sicherst. Mittel, sich v. d. Krämpfen zu befreien. 8. Pirna 803. (Friese in Leipzig.) 12 Gr.
— die Krankhtn. d. Kinder, ihre Kenntniß u. Heilung ꝛc. 2 Thle. 2e Ausg. 8. Ebend. (807. 9.) 817. 1 Rl. 8 Gr.
— die Kunst, sich schön u. jung zu erhalten. 8. Leipzig 806. Compt. f. Litt. 1 Rl.
— Kunst, d. Zeugungsvermögen beider Geschlechter zu erhalten u. das verlorne zu ersetzen. Mit vielen Krankengesch. erläutert. 8. Leipzig 805. (W. Engelmann.) 1 Rl.
— populäre Menschenkunde in jeder Hinsicht. 2 Thle. 8. Leipzig 803. Barth. 2 Rl.
— das wahre Noth- u. Hülfsbüchlein f. Bruchkranke aller Art. N. Ausg. 8. Nürnberg (809.) 829. Schneider u. Weigel. 8 Gr.
— Verhütung u. Heilung d. Onanie mit allen ihren Folgen bei beiden Geschlechtern. 4e ganz umgearb. Aufl. 8. Leipzig (802.) 820. Engelmann. 1 Rl.
— Philaleth, üb. Natur-, Welt- u. Menschenleben, ein nützl. Allerlei. 8. Weißenfels 806. (Weygand in Leipzig.) 1 Rl. 6 Gr.
— üb. Pollutionen u. die Mittel dagegen. 4e Aufl. Mit 1 Kpf. 8. Leipzig (807.) 817. Wienbrack. 4 Gr.
— guter Rath an meine Freunde, d. Hypochondristen ꝛc. N. Aufl. 8. Chemnitz (805.) 815. (Starke.) 16 Gr.
— wohlgem. Rath an ehefähige Mädchen, neuverheirathete Gattinnen ꝛc. 2e Aufl. 8. Leipzig (803.) 806. Mittler. 1 Rl.
— guter Rath f. Schwindsüchtige u. sich Auszehrende. 8. Pirna 808. Friese. 14 Gr.
— guter Rath f. Taube u. Schwerhörige. 3e Aufl. 8. Leipzig (815.) 827. (Krappe). 6 Gr.
— der Rathgeber vor, bei u. nach d. Beischlafe ꝛc. Nebst ein. Anh., worinnen d. Geheimnisse d. Geschlechts u. d. Zeugung d. Menschen erklärt sind, auch ein. Nachricht, d. Erfindung eines Schaamgürtels z. Heilung d. männl. Unvermögens betreffend. 13e Aufl. 8. Leipzig (804.) 834. Wienbrack. 12 Gr.
— Rathgeber bei allen vener. Krankheiten ꝛc. Ein Seitenstück zu seinem Rathgeber vor, bei u. nach d. Beischlafe. 2e Aufl. 8. Leipzig (812.) 816. Joachim. 16 Gr.
— die monatl. Reinigung, od. wie hat sich d. Mädchen u. d. Weib dabei zu verhalten, um schön, gesund u. von Schmerzen frei zu bleiben? 4e Aufl. 8. Pirna (803.) 822. (Friese in Leipzig.) 12 Gr.
— das Scharlachfieber, od. Anweis. für Jedermann, wie diese gefährl. Seuche möglichst zu verhüten ꝛc. 8. Ebend. 804. 12 Gr.
— Schnupfen u. Husten. Ein guter Rath an meine Mitbürger, die sich gegen ihn u. seine Folgen, besond. d. Auszehrung, Schwindsucht ꝛc. schützen, u. von ihm überfallen, sich u. die Ihrigen heilen wollen. 5e Aufl. 8. Ebend. (803.) 830. 12 Gr.
— Unterricht f. Schwangere u. Wöchnerinnen, od. Anweis., wie sich Schwangere zu verhalten haben, um gesund u. froh zu bleiben. 3e Aufl. 8. Ebend. (804.) 822. 12 Gr.
— neue Untersuchungen üb. d. Lebenskraft organischer Körper, mit einer vorzügl. Hinsicht auf den Bildungstrieb. 2 Thle. gr. 8. Liegnitz 802. (Barth in Leipzig.) 1 Rl. 21 Gr.
— die Wartung d. Kranken; ein Buch f. alle Familien. 2e Aufl. 8. Weißenfels (808.) 811. (Hinrichs in Leipzig.) 1 Rl. 12 Gr.
— über die Zähne u. die sichersten Mittel, sie bis zum höchsten Alter rein, weiß, gesund u. von Schmerzen frei zu erhalten. 2e Aufl. 8. Leipzig (808.) 812. Fr. Fleischer. 12 Gr.
— der Zahnarzt für das weibliche Geschlecht. Nach d. Franz. des Jos. le Maire. 8. Leipzig 820. Baumgärtner. 12 Gr.

Becker, Joh. Herm., Versuch e. allgem. u. besondern Nahrungsmittelkunde; mit e. Vorrede von S. G. Vogel. 1r Thl. 3 Abthll., u. 2r Thl. 1e 2e Abthl. gr. 8. Stendal 810—22. Franzen u. Grosse. 10 Rl. 6 Gr.
— einige Bemerkk. über d. Einfluß d. Witterung auf d. menschl. Organismus überhaupt, u. insbesonder auf die Anwendung der Seebäder in Dobberan. Lex.-8. (Mit 1½ B. Tab. in gr. Fol.) Parchim, Hirnstorff. 16 Gr.
— der Magen, in seinem gesunden u. kranken Zustande betrachtet. 1r Thl. Allgem. Betrachtung. 1e Abthl. gr. 8. Stendal 836. Franzen & Grosse. 2 Rl. 12 Gr.

Digitized by Google

Beckers, H., üb. das Wesen des Gefühles. Inaugural-Abhandl. gr. 8. München 830. (Lindauer.) 8 Gr.

Beckstein, Wasserkatechismus, od. Lehre von d. heilsamen Wirkung d. kalten Wassers, u. wie dass. in d. mannichfachen Krankheitszuständen als d. sicherste u. wohlf. Heilmittel anzuwenden ist. 2e Aufl. 8. Berlin (834.) 836. Lüderitz. 8 Gr.

Beclard, s. Bichats Anatomie, 3r Bd.

Beddoes, Thom. u. Jam. Watt, Betrachtungen üb. die medizin. Gebräuche künstl. Luftarten. Aus d. Engl. (v. K. Zollifer v. Altenklinger.) Mit 4 Kpf. 8. Halle 796. (Laue in Berlin.) 18 Gr.

– üb. die Ursachen, frühen Zeichen u. Verhütung der Lungensucht. Aus d. Engl. N. Ausg. 8. Halberstadt 812. (Vogler in Potsdam.) 1 Rt.

– die wichtigsten Erfahrungen britt. Aerzte üb. die Wirkung der Salpetersäure in d. Lustseuche, in ein. Samml. von Briefen u. Zeugnissen. Aus d. Engl. übers. u. mit Anmerkk. versehen von F. G. Friese. gr. 8. Breslau 799. W. Korn. 1 Rt. 6 Gr.

– medizin. Schriften. Aus d. Engl. 2 Bdchen. 8. Leipzig 794. 96. Weygand. (Gebhardt.) 1 Rt.

– üb. die neueste Methode, die Schwindsucht zu heilen. Aus d. Engl. von C. G. Kühn. Mit 1 Kpf. gr. 8. Leipzig 810. (W. Nauck.) 1 Rt.

Beer, Geo. Jos., Pflege gesunder u. geschwächter Augen; nebst e. Vorschrift, wie man sich in plötzlichen Zufällen an den Augen, welche keine eigentl. medizin.-chirurg. Kenntniß erfordern, selbst helfen kann. Mit 1 Kpf. 8. Leipzig 800. Weidmann. 12 Gr.

– prakt. Beobachtt. üb. Augenkrankheiten. Mit Kpf. gr. 8. Wien 791. Beck. 1 Rt. 8 Gr.

– Lehre von d. Augenkrankheiten, als Leitfaden zu seinen öffentl. Vorlesungen entworfen. 2 Bde. N. Ausg. Mit schwarz. u. ill. Kpf. gr. 8. Wien 813. 15. Heubner. 9 Rt.

– Ansicht der staphylomatösen Metamorphose d. Auges u. d. künstl. Pupillenbildung; (nebst Nachtr. Mit 1 Kpftf. à 8 Gr.) Mit 2 ill. Kpf. gr. 8. Ebend. 805. 6. 1 Rt. 8 Gr.

– Repertorium aller bis Ende d. J. 1797 erschienenen Schriften üb. die Augenkrankheiten. 3 Thle. 4. Wien 799. 800. Schaumburg u. Comp. 2 Rt.

– prakt. Beobachtt. über den grauen Staar u. die Krankheiten d. Hornhaut. Mit ill. u. schwarz. Kpf. gr. 8. Wien 791. (Beck.) 1 Rt. 4 Gr.

– Methode, den grauen Staar sammt der Kapsel auszuziehen, nebst einigen andern Verbesserungen der Staar-Operation überhaupt. Mit 1 Kpf. gr. 8. Wien 799. Schaumburg u. Comp. 6 Gr.

– Auswahl aus d. Tageb. ein. prakt. Arztes. 1s Hft. 4. Wien 800. Heubner. 10 Gr.

– das Auge, od. Versuch, das edelste Geschenk der Schöpfung vor d. höchst verderblichen Einflüssen unsers Zeitalters zu sichern. Mit schw. u. ill. Kpf. gr. 8. Wien 813. Heubner. 2 Rt. 8 Gr.

– Geschichte d. Augenkunde überhaupt u. Augenheilkunde insbesondere. 1s Hft. gr. 8. Ebend. 813. 8 Gr.

– Uebersicht aller Vorfälle in dem öffentl. klinisch. Institute für d. Augenkrankheiten an d. k. k. Universität zu Wien. 4 Hfte. 4. Wien 813–16.

Beer, Leop., les bains sulfureux de Trenchien proprement dits de Teplitz près de Trenchien en Hongerie. Avec une carte rout. 8. Günz 836. Reichard. 12 Gr.

Beger, Joh. Heinr., das Auge von d. Standpunkte der Medicinal-Polizei betrachtet. (Aus Dr. v. Ammons Zeitschrift f. d. Ophthalmologie. Bd. V. 2. 3.) gr. 8. Heidelberg 836. Groos. 12 Gr.

Bégin, L. J., Traité de Physiologie pathologique, rédigé suiv. les principes de la nouv. doctr. médicale. II. Tom. gr. in 8. Paris 828. (Michelsen in Leipzig.) 6 Rt. 6 Gr.

Behn, G. H., Erinnerungen an Paris im J. 1798 den Zustand der Heilkunde daselbst betreffend; zunächst für Aerzte. 1s Hft. 8. Berlin 799. Nicolai. 22 Gr.

Behr, Karl, Diätetik für Frauenzimmer u. Kinder im gesunden u. kranken Zustande; nebst Anleit., die eigenthüml. Krankheiten Jener zu erkennen u. Anweis. zu zweckmäß. Krankenpflege ꝛc. 8. Stuttgart 836. Hoffmann's Verlagshandl. 1 Rt. 12 Gr.

Behre, G. C. F., Vers. einer hist.-krit. Darstellung d. Steinschnittes

Digitized by Google

beim Weibe. Mit Vorw. von Chelius. Nebst 1 Stndrtf. 8. Heidelberg 827. Groos. 20 Gr.

Behrend, Friedr. Jac., über die Anwendung d. Brechmittels gegen die Cholera. Ein Sendschreiben an Aerzte. 8. Schönberg 831. (Plahn in Berlin.) 3 Gr.

— die mediz.-chirurg. Journalistik d. Auslandes, s. Repertorium etc.

s. auch: Berend. — Berends. — Berendt. — Berndt. — Bernt.

Behschel, S. A., der Werth der chirurg. Schulen im Königr. Bayern, geprüft auf d. Probiersteine der Erfahrung. 8. Bamberg 835. Dresch. 10 Gr.

Beiträge zur Anatomie u. Physiologie. Hrsg. von M. I. Weber. 1r Bd. 1e Nr. Mit 2 lith. Taf. gr. 4. Bonn 832. Henry u. Cohen. 20 Gr.

— zur reinen Arzneimittellehre. Gesammelt u. hrsg. von Ernst Stapf. 1r Bd. gr. 8. Leipzig 836. Reclam. 2 Rth.

— ausgesuchte, s. die Entbindungskunst. 2 Stcke. 8. Leipzig 788. 89. Weygand. (Gebhardt.) 2 Rth.

— zur Vervollkommnung des Feldhospitalwesens. Aus d. Franz. übers. u. mit ein. Anh. vers. von E. C. F. Richtsteig. 8. Glogau 808. (Flemming.) 1 Rth. 12 Gr.

— zur prakt. Heilkunde, mit vorzügl. Berücksichtig. d. medicin. Geographie, Topographie u. Epidemiologie. Hrsg. von J. Chr. A. Clarus u. J. Radius. 1r—3r Bd. à 4 Hfte. gr. 8. Leipzig 834—36. Fr. Fleischer. (1r 4 Rth. 2r 3r à 2 Rth.) 8 Rth.

— pract. im Gebiete der Homöopathie. Hrsg. von d. Mitgliedern d. Lausitzisch-Schlesischen Vereins homöopath. Aerzte, durch S. T. Thorer. 1r 2r Bd. gr. 8. Leipzig 834. 35. Schumann. 2 Rth.

— — ders. 3r Bd. gr. 8. Görlitz 836. Grüson. 1 Rth.

— vermischte, zur Beförderung der Kenntniß u. Behandlung der Knochenkrankheiten, nach v. Heekeren u. O. Dyl. 2 Stcke. 8. Breslau 803. (W. Korn.) 8 Gr.

— medizinische (von Chr. Fr. Michaelis). 1r Thl. Mit 10 Kpf. 8. Göttingen 785. Dieterich. 1 Rth. 4 Gr.

— zur Kenntniß der Medizin im Norden, s. Schönberg, J. J. Albr. v.

— Mecklenburgischer Aerzte z. Medicin u. Chirurgie, hrsg. von W. Hennemann. 1r Bd. 2 Hfte. u. 2r Bd. 1s Hft., jedes mit 1 Stndrtf. gr. 8. Rostock 830. 31. Stiller. (à Hft. 1 Rth.) 3 Rth.

— — dass. Anhang, s. Mittheilungen, wöchentliche.

— zur Medizin u. Chirurg. Klinik, s. Cholera-Zeitung.

— zur Geschichte des Medizinalwesens in Sachsen. 8. Leipzig 804. (Wagner in Neustadt.) 8 Gr.

— zur Natur- u. Heilkunde. Hrsg. von J. B. Friedreich u. A. K. Hesselbach. 1r Bd. Mit 1 Stndrtf. gr. 8. Würzburg 825. (Stahel.) 1 Rth. 8 Gr.

— — ders. 2r Bd. Mit 1 ill. Zeichn. gr. 8. Nürnberg 826. Riegel u. Wiessner. 1 Rth. 4 Gr.

— zur Poleoprophylaxis gegen d. Gangetische Pest, gewöhnl. Cholera genannt. 2 Hftchen. (1s a. d. „Mitternachtztg." abgedr.) 8. Braunschweig 831. 32. (Porneyer.) 12 Gr.

— zur körperlichen u. Seelen-Diätetik für Nervenschwache. gr. 8. Zürich 798. (Orell, Füßli u. Comp.) 1 Rth. 4 Gr.

Bekanntmachung einer besond. Methode z. Erhöhung d. Heilkräfte der Wolverlei-Blume, Fl. Arnica. Gelegentl. als rationel vorzügl. Schutz- u. Heilmittel in d. Cholera, von S. A. Mit 1 Stntf. gr. 8. Frankfurt 831. Andreae. 8 Gr.

Bekenntnisse, aufrichtige u. belehrende, eines Hypochondristen u. seine glückliche Heilung. Geschrieben von ihm selbst (von K. F. A. Dähne.) N. Ausg. 8. Chemnitz (804.) 814. Starke. 20 Gr.

Belehrung, allgemeinverständl., üb. homöopath. Aerzte, Kuren, Arzneien, Diät ꝛc. Geschrieb. von ein. Manne, d. alles Homöopathische recht gut kennt, ob er gleich kein Doctor ist (v. S. Gutmann). 8. Leipzig 834. Kollmann. 4 Gr.

— üb. d. Zucht u. Aufbewahrung d. medic. Blutegel. Auf Anordnung d. Kgl. Sächs. Landes-Direct. bekannt gemacht (von B. W. Seiler). gr. 8. Dresden 834. Walther. 5 Gr.

— vollständige, allgem. faßliche, f. Bruchkranke jedes Alters u. Geschlechts. (Von G. Westphal.) 2e Aufl. 8. Quedlinburg (824.) 825. Basse. 10 Gr.

Digitized by Google

Belehrung üb. d. Asiat. Cholera s. Nichtärzte. Auf allerhöchsten Befehl in d. Königr. Sachsen bekannt gemacht. (Von B. W. Seiler.) 3e Aufl. (Mit 1 Stndr.) gr. 8. Dresden 831. (Grimmer.) 3 Gr.

— ganz einfache, üb. d. Cholera od. Brechruhr f. d. Landvolk. 8. Nürnberg 831. Campe. 2 Gr.

— kurze, üb. d. Kennzeichen u. Verhütung d. Cholera. Nebst Angabe d. Behandlungsart bis zur Ankunft des Arztes. Von ein. prakt. Arzte in Wien (J. R. Bischof.) 2e verm. Aufl. gr. 12. Wien 831. Gerold. 3 Gr.

— üb. d. oriental. Cholera f. Wundärzte u. nicht approbirte Kandidaten d. Medizin, welche sich auf besond. Erlaubniss d. Kgl. Hochlöbl. Regierung mit der Behandl. dieser Krankheit beschäftigen. gr. 8. Köln 831. Bachem. 4 Gr.

— gründl. u. deutliche, über den Verlauf, die Gefahr u. Behandlungsart des Scharlachs, der Masern u. Rötheln. Nebst e. Anh. über den Keuchhusten d. Kinder. Nach d. Ansichten d. bewährtesten Aerzte entworfen u. in einer leicht faßl. Sprache dargest. von e. prakt. Arzt. 8. Glogau u. Lissa 827. (Flemming.) 6 Gr.

Beleuchtung der Gall'schen Gehirn- u. Schädellehre. Mit 1 Kpf. gr. 8. Berlin 805. Schöne. 1 Rth. 4 Gr.

— der Th. Fr. Balz'schen Schrift: „Freimüthige Worte üb. die innern u. wesentlichsten Verhältnisse in d. Preuß. Militair-Medizinal-Verfassung"; mit Vorrede von Görcke. gr. 8. Berlin 820. Reimer. 14 Gr.

— freimüth., d. Benehmens d. Berliner verordnenden Contagionisten in Bezug auf d. Cholera, vor u. nach erfolgtem Ausbruch d. Epidemie in Preußen. Von e. reisenden Cholera-Arzte. gr. 8. Altenburg 832. Schnuphase. 8 Gr.

— nähere, d. üb. die homöopath. Heilart noch bestehend. Vorurtheile u. Mißverständnisse. Mit e. Vorwort u. medicin. Anmerkk. von Frz. Welicher. 8. Berlin 833. Logier. 8 Gr.

— der „Wunder der Homöopathie" von einem practischen Arzte. 8. Leipzig 834. Berger. 4 Gr.

Beling, Benj. Erdm., Geist d. Preuß. Gesetzgebung im Gebiete der gerichtl. Medizin, nebst e. Darstellung, wie demselben entsprochen werden kann. gr. 8. Breslau 819. W. Korn. 2 Rth.

Bell, Benj., Abhandl. von Geschwüren u. deren Behandl. Aus d. Engl. Mit 1 Kpf. N. Ausg. gr. 8. Leipzig 792. Weidmann. 20 Gr.

— — derf. Zusätze von E. B. G. Hebenstreit. gr. 8. Ebend. 793. 20 Gr.

— die Krankheiten der Knochen, s. Hand-Bibliothek, chirurg., 13r Bd.

— sämmtl. chirurg. Schriften im Ausz. 3 Bde. gr. 8. Wien 801. Al. Doll. 8 Rth.

— Abhandl. üb. den bösartigen Tripper u. die vener. Krankheiten. Aus d. Engl. 2 Thle. Mit 1 Kpf. gr. 8. Leipzig 794. Weidmann. 2 Rth.

— Abhandl. vom Wasserbruch, Fleischbruch u. andern Krankheiten der Hoden. Aus d. Engl. Mit 1 Kpf. gr. 8. Ebend. 795. 12 Gr.

— Lehrbegriff der Wundarzneikunst. Aus d. Engl. nach d. 7n Aufl. übers., mit Zusätzen u. Anmerkk. (v. C. E. Kapp u. E. B. G. Hebenstreit.) 7 Thle. Mit 54 Kpf. 3e Aufl. gr. 8. Ebend. (784—90.) 804—10. 6 Rth. 16 Gr. Schreibpap. 16 Rth.

— über Natur u. Heilung d. Wunden. Aus d. Engl. mit Anmerkk. u. Zusätzen von J. K. F. Leune. 2 Thle. gr. 8. Leipzig 798. (Gnobloch.) 1 Rth. 6 Gr.

Bell, Ch., Abhandl. üb. die Krankhtn. der Harnwege, s. Handbibliothek, chirurg., 2r Bd.

Bell, John, Zergliederung d. menschl. Körpers f. Anatomen ꝛc. Nach d. Engl. umgearb. von J. C. Rosenmüller u. J. C. A. Heinroth. 2 Thle. Mit 43 Kpf. gr. 8. Leipzig 806. 7. Weidmann. 2 Rth.

1r Thl. Die Knochen, Muskeln, Bänder u. Gefäße. Mit 11 Kpftf. von J. Fr. Schröter. 806. 1 Rth. 16 Gr.

2r " Das Gehirn, die Nerven, die Sinneswerkzeuge, die im Becken enthaltenen Theile u. das lymphatische System. Mit 32 Kpftf. von denselben. 807. 2 Rth. 20 Gr.

Bell, Karl, System der operativen Chirurgie. Aus d. Engl. von Mich. Rosmeli. Mit Vorr. von C. F. Gräfe. 2 Bde. Mit 11 Kpf. gr. 8. Berlin 815. Reimer. 4 Rth.

— Darstellung der Arterien, zum Unterricht f. Aerzte u. Wundärzte bei chirurg.

Digitized by Google

Operationen. Nach d. 3n (engl.) Originalausg. bearb. u. mit prakt. Bemerkk. begleitet von Heinr. Robbi. Mit ein. Vorr. von J. Chr. Rosenmüller. Mit 14 ill. Kpftf. von Schröter. gr. 8. Leipzig 819. Baumgärtner. 1 Rth. 12 Gr.

Dasselbe lateinisch unter folgendem Titel:

Bell, Carol., Descriptio arteriarum icon. illustr. latin. donata et in us. stud. juvent. accomm. ab Henr. Robbi. 8. maj. Lipsiae 819. Baumgärtner. 1 Rth. 12 Gr.

— Darstellung d. Nerven, z. Unterricht f. Aerzte u. Wundärzte bei chirurg. Operationen. Nach d. 3n Originalausg. bearb. u. mit prakt. Bemerkk. begleitet von Heinr. Robbi. Mit ein. Vorr. von J. C. Rosenmüller. Mit 9 Kpf. von Schröter. gr. 8. Ebend. 820. 1 Rth. 12 Gr.

— Erläuterungen d. großen chirurg. Operationen durch bildliche Darstellung. Aus dem Engl. von C. G. Kühn. 4 Hfte. gr. 8. Ebend. 822. 23. 2 Rth. 16 Gr.

1s Hft. Steinschnitt. Mit 4 Kpf. 16 gr.
2s = Trepanation. Mit 4 Kpf. 16 gr.
3s = Bruchoperationen. Mit 4 Kpf. 16 gr.
4s = Operation des Aneurisma. Mit 4 Kpf. 16 gr.

— Zergliederung einiger Theile des menschl. Körpers. Aus d. Engl. übers. von Joh. Chr. Rosenmüller. 4 Thle. in 2 Bden. N. Ausg. Mit 16 Kpf. gr. 8. Leipzig (806.) 817. (W. Nauck.) 4 Rth.

— physiolog. u. patholog. Untersuchungen des Nervensystems. Aus d. Engl. übers. von Mor. Heinr. Romberg. N. mit d. erst. Aufl. gleichlaut. Ausg. in 4 Hftn. mit 6 Taf. Abbildd. gr. 8. Berlin (832.) 836. Stuhr. 3 Rth.

— die menschl. Hand u. ihre Eigenschaften. Aus d. Engl. von Herm. Hauff. Mit 10 Stntf. gr. 8. Stuttgart 836. Neff. 1 Rth.

Bell, Thom., der vollkommene Zahnarzt, s. Zahnarzt.

Belliol (J. A.) d. Sohn, neue Methode, die Flechten gründl. zu heilen. Aus d. Franz. von F. A. Wiese. gr. 8. Leipzig 828. Baumgärtner. 9 Gr.

Belteki, S., Conspectus systematico-practicus aquarum mineralium magni princip. Transylvaniae indigenar. 8. maj. Viennae 818. Wimmer. 12 Gr.

Bemerkungen u. Erfahrungen üb. die Kräfte der thierischen Arzneisubstanzen (von Pet. Thouvenel). 8. Wien 787. v. Mösle u. Braumüller. 12 Gr.

— üb. die Brownische Arzneilehre (von G. W. v. Eicken.) gr. 8. Offenbach 796. Brede. 6 Gr.

— mediz. u. chirurg., üb. Gift u. Gegengift (von Chr. Kasp. Daláus). 8. Speyer 781. (Wienbrack in Leipzig.) 8 Gr.

— mediz., chirurg. u. praktische (v. G. U. Bilguer). gr. 8. Berlin 801. Schöne. 10 Gr.

— mediz., u. Untersuchungen einer Gesellsch. von Aerzten in London. Aus d. Engl. 7 Thle. Mit Kpf. gr. 8. Altenburg 759—77. (Hennings in Neisse.) 7 Rth. 4 Gr.

— u. Vorschläge üb. einige Gegenstände der mediz. Polizei (von Reyland). 8. Düsseldorf 796. Schreiner. 9 Gr.

— prakt., über den Mißbrauch der Tabacksrauchklystiere bei eingesperrten Brüchen, über d. Amputation u. üb. verschied. andere mediz.-chirurg. Gegenstände (v. Fielitz). gr. 8. Leipzig 801. (Aue in Altona.) 16 Gr.

— über wichtige Gegenstände der Wundarzneikunst, prakt. erläut. (v. Chr. A. Buhle.) 2 Stcke. 8. Braunschweig 782. 86. (W. Nauck in Leipzig.) 8 Gr.

— u. Untersuchungen üb. d. Gebrauch d. Dampfbäder. 8. Memmingen 789. Seyler. 9 Gr.

— üb. d. Furcht vor d. herrschend. Brechruhr, zugl. enthalt. eine wissenschaftl. begründ. Vorstellung an d. oberpolizeil. u. Gesundheitsbehörden zu Beruhigung d. Publikums. gr. 8. Leipzig 831. (Schulz u. Comp. in Breslau.) 7 Gr.

Bemühungen, aufrichtige, für das Wohl seiner Nebenmenschen. Aus d. Arzneikunde. 2 Thle. 8. Leipzig 779. 80. Weygand. (Gebhardt.) 18 Gr.

Benckiser, Rob., de Haemorrhagia inter partum orta ex rupto venae umbilicalis ramo. Dissert. inaug. (Mit 1 ill. Stntf.) 4. maj. Heidelbergae 831. Groos. 16 Gr.

Bene, Franc., Elementa politiae medicae. 8. maj. Budae. 801. (Eggenberger.) 1 Rth. 8 Gr.

— Elementa medicinae practicae e praelectionibus illius publicis edita per Franc. Bene jun. V Ti. 8. maj. Pestini 833. 34. Hartleben. 10 Rth.

Digitized by Google

Vol. I. Prolegomena institution. med. pract. doctrin. de febribus et de inflammat. generatim.
– II. De inflammationib. et de efflorescent. cutaneis. } 4 Rt. 12 Gr.
– III. De profluviis, retentionib. et cachexiis.
– IV. } De neurosibus. } 5 Rt. 12 Gr.
– V.

Benedict, Dr. Wilh. Guft., einige Worte üb. die Amputation in den Kriegsſpitälern. Ein Sendſchreiben von Dr. Gräfe. 4. Breslau 814. Holäufer. 8 Gr.

– de morbis oculi humani inflammatoriis libri XXIII. 4. maj. Lipsiae 811. Reclam. 3 Rt. 12 Gr.

Daſſelbe deutſch u. d. Tit.:

– Handbuch über d. Erkenntniß u. Heilung der Augenentzündungen. 2e ins deutſche überſ. mit Zuſätzen verſehene Ausg. gr. 8. Leipzig 812. Reclam. 3 Rt.

– Dissert. de morbis humoris vitrei in oculo humano. 4. Lipsiae 810. Köhler. 6 Gr.

– de pupillae artificalis conformatione libellus. Cum 1 tab. aen. 4. maj. Lipsiae 810. (W. Vogel.) 16 Gr.

– Handbuch d. prakt. Augenheilkunde. 5 Bde. gr. 8. Leipzig 822—25. Dyk. 7 Rt. 18 Gr.

1r Bd. Von den idiopathiſchen Ophthalmien. Mit 1 Kpf. 822. 1 Rt. 18 Gr.
2r = Von den ſympathiſchen Ophthalmien. Mit 1 Kpf. 823. 1 Rt. 12 Gr.
3r = Von den chron. Krankhtn. d. Augenlieder, der Bindehaut, Kornea, Sklerotika u. Regenbogenhaut. 824. 1 Rt. 12 Gr.
4r = Von den Verdunklungen des Kryſtallkörpers. 824. 1 Rt. 12 Gr.
5r = Von den Krankhtn. der Netzhaut u. des Glaskörpers, u. einigen chron. Fehlern des geſammten Augapfels. Nebſt einer augenärztl. Literatur u. einem Regiſter üb. das ganze Werk. 825. 1 Rt. 12 Gr.

— Bemerkungen üb. die Krankheiten der Brust- u. Achsel-Drüsen. gr. 4. Breslau 825. (Baumeister in Görlitz.) 1 Rt. 12 Gr.

— Beiträge für prakt. Heilkunde u. Ophthalmiatrik. 1r Bd. Mit Kpf. gr. 8. Leipzig 812. Reclam. 1 Rt. 12 Gr.

— Ideen zur Begründung einer rationellen Heilmethode der Hundswuth. Mit e. Vorrede von Rosenmüller. 8. Ebend. 808. 16 Gr.

— Bemerkk. üb. Hydrocele, Sarcocele u. Varicocele. 8. Leipzig 831. Dyk. 18 Gr.

— Monographie des grauen Staars. gr. 4. Breslau 814. (Heymann in Glogau.) 1 Rt. 16 Gr.

(—) chirurg. Monogrammen. Ein Leitf. zu acad. Vorleſungen üb. die Wundarzneikunſt. gr. 8. Breslau 818. (Baumeiſter in Görlitz.) 1 Rt.

— Beiträge zu d. Erfahrn. über d. Rhinoplastik. Nach d. deutsch. Methode. Nebst 4 Stntf. 8. Breslau 828. Leuckart. 12 Gr.

— Geſchichte des Scharlachfiebers, ſeine Epidemieen u. Heilmethoden. Mit Rückſicht auf die neuerdings vorgeſchlagene Anwendung der Abführungsmittel in denſelb. 8. Leipzig 810. Reclam. 1 Rt.

— kurze Darſtellung der Lehre v. den Verbänden u. Werkzeugen der Wundärzte. gr. 8. Leipzig 827. Dyk. 3 Rt. 6 Gr.

ſ. auch: Annalen d. klin. Inſtituts zu Breslau.

Beneke, Friedr. Ed., Lehrbuch der Pſychologie. gr. 8. Berlin 833. Mittler. 1 Rt. 12 Gr.

— pſychol. Skizzen. 1r Bd. — A. u. d. T.: Skizzen zur Naturlehre der Gefühle, in Verbindung mit einer erläut. Abhandl. üb. die Bewußtwerdung der Seelenthätigkeiten. gr. 8. Göttingen 825. Vandenhöck u. Ruprecht. 2 Rt.

Benkoe, Sam., Ephemerides meteorologico-medicae, annorum 1780—93. Cum exsculpta comitatus geographica mappa. V Vol. 8. maj. Viennae 794. (Heubner.) 4 Rt. 16 Gr.

— topographia oppidi Miskoltz, hist. med. 4. Cassov. 782. (Eggenberger in Pesth.) 5 Gr.

— mediz. Ephemeriden von d. J. 1780—93. Aus d. Lat. überſ. u. mit d. Topographie von Miſchkolz verm. von J. Eyerel. 1r Bd. Mit 1 Kp. gr. 8. Wien 794. (Heubner.) 1 Rt.

Digitized by Google

Benkoe, Sam., mediz. Ephemeriden von d. J. 1780—89; übers. von J. Everel. Mit 1 Ch. 8. Leipzig 794. (W. Nauck.) 18 Gr.

Bennati, F., die physiolog. u. patholog. Verhältnisse d. menschl. Stimme, od. Untersuchungen üb. d. Wesen u. d. Bildung d. menschl. Stimme, ihre krankhaften Zustände u. d. Beseitigung ders. Sowohl f. Aerzte als auch f. Sänger selbst. Nach d. Franz. frei bearb. Mit 3 Sntf. gr. 8. Ilmenau 833. (Voigt in Weimar.) 16 Gr.

Benzenberg, Joh. Fr., üb. d. warmen Quellen in Aachen. gr. 8. Aachen 831. Mayer. 4 Gr.

Beobachtungen der K. K. mediz.-chirurg. Josephs-Akademie zu Wien. 1r Bd. Mit 9 Kpf. gr. 4. Wien 801. (Heubner.) 3 Rth. 8 Gr.

— arzneikundige, eines Arztes in Amsterdam. Aus d. Lat. mit Anmerkk. von J. Bernh. Keup. 8. Stendal 794. Franzen u. Grosse. 6 Gr.

— mediz., eine Auswahl aus den Actis novis der Kfl. Akademie d. Naturforscher, übers. mit Anmerkk. von L. W. C. v. Cappel. 1r Thl. Mit 4 Kpf. 8. Göttingen 799. Dieterich. 1 Rth. 4 Gr.

— auserlesene, der wetteifernden mediz. Gesellschaft in Paris. Aus d. Franz. 3 Bde. gr. 8. Leipzig 802. 3. Barth. 4 Rth.

— u. Erfahrungen üb. Melancholische, besonders über die religiöse Melancholie. 8. Leipzig 799. (Fr. Fleischer.) 14 Gr.

— üb. die epidem. Brechruhr u. ihre Heilart. Aus d. vorgelegt. Berichten d. Wiener Aerzte zusammengetr. (v. C. F. Heusinger.) gr. 8. Marburg 832. Elwert. 4 Gr.

— bayerisch. Aerzte üb. Cholera Morbus. 1. Hftn.-Reihe. Beobachtgn. jener Aerzte, welche auf Allerhöchst. Befehl nach Berlin gereist waren: Dr. Gietl, Dr. Kaltenbrunner, Dr. Pfeufer, Dr. Roeser, u. Dr. Urban, welcher aus Polen dorthin zurückkehrte. 1s—3s Hft. gr. 8. München 832. Literar.-Artist. Anstalt. à Hft. 18 Gr. 2 Rth. 6 Gr.

— u. Erfahrungen d. Rigaer Aerzte üb. d. Natur u. Behandl. d. Asiat. Cholera; hrsg. von d. Kgl. Schleswig-Holstein-Lauenburg. Central-Commission wegen der Cholera. Mit e. Vorw. d. Prof. Lüders in Kiel üb. d. gegenwärt. Gesundheitszustand d. Herzogthümer zunächst in Beziehung auf die Asiat. Cholera. (Mit 1 Tab.) gr. 8. Kiel 831. Universitäts-Buchhdlg. 16 Gr.

— — üb. die epidem. Cholera. In Protocoll-Extracten d. Versammlgn. sämmtl. Aerzte Riga's zur Zeit d. daselbst im J. 1831 herrsch. Cholera-Epidemie. — Nebst e. Anh. üb. die Einricht. d. Hospitäler f. Cholera-Kranke. Hrsg. von L. Dyrsen u. W. Fr. Baerens. gr. 8. Riga 831. Frantzen. 21 Gr.

— neuere, über Somnambulismus, s. Kerner, Just.

— u. Bemerkk. aus d. Geburtshülfe u. gerichtl. Medizin, nebst fortlauf. Nachrr. üb. die Ereignisse in d. kön. Entbindungs-Anstalt in Göttingen. Eine Zeitschrift, hrsg. von L. Mende. 1s—5s Bdchen. Mit 5 Kpftf. u. 5 Sntf. gr. 8. Göttingen 824—28. Vandenhoeck u. Ruprecht. 6 Rth. 18 Gr.

4s 5s Bdchen. A. u. d. T.: Zeitschrift f. die Geburtshülfe in ihrer Beziehung auf die gerichtl. Medicin u. für die gerichtl. Medicin überhaupt. Hrsg. von L. Mende. 1s 2s Bdchen. gr. 8. 827. 28. 2 Rth. 14 Gr.

s. a.: Zeitschrift, gemeinsame deutsche, f. Geburtskunde.

— u. Abhandlungen aus d. Gebiete d. gesammt. prakt. Heilkunde, von österr. Aerzten. Hrsg. von d. Directoren u. Prof. d. Studiums d. Heilkunde an d. Universität zu Wien. 6 Bde. Mit 2 Kpftf. gr. 8. Wien 819—28. Gerold. 4 Rth.

Beraz, Jos., der Mensch nach Leib, Seele u. Geist. Anthropologie f. gebild. Leser aus allen Ständen. 1r Thl. gr. 8. Leipzig 836. Göschen. 2 Rth. 6 Gr. Velinpap. 3 Rth.

Berdmore, E., Abhandl. von den Krankheiten d. Zähne u. des Zahnfleisches. Aus d. Engl. 8. Altenburg 771. (Hennings in Neisse.) 6 Gr.

Bereicherungen f. die Geburtshülfe u. f. die Physiologie u. Pathologie des Weibes u. Kindes. Hrsg. v. L. Choulant, Fr. Haase, Mor. Küstner u. Fr. Ludw. Meissner. 1r Bd. Mit 1 Kpf. gr. 8. Leipzig 821. (Lehnhold.) 21 Gr.

Berend, H. W., Situs sämmtl. Eingeweide, s. Eulenburg.

Berends, Carol. Aug. Guil., Operum postumor. Edid. et praef. est Aug.

Digitized by Google

Guil. a Stosch. T. I. — E. s. t.: Lectiones de morbis tabificis. 8. maj. Berolini 829. Reimer. 1 Rt. 12 Gr.

Berends, Carol. Aug. Guil., Operum postumor. Edid. et praef. etc. T. II. — E. s. t.: Lectiones in Hippocratis aphorismos. 8. maj. Ibid. 830. 2 Rt. 8 Gr.

— Vorlesungen üb. prakt. Arzneiwissenschaft. — A. u. d. T.: Handbuch der prakt. Arzneiwissensch., od. d. speciellen Pathologie u. Therapie, nach Vorles. B.'s bearb. u. mit Ergänz. u. Supplem. hrsg. von Karl Sundelin. 9 Bde. 2e Aufl. Neu durchges. u. bericht. v. J. C. Albers. gr. 8. Berlin 835. u. folg. Th. Enslin. 15 Rt.

1r Bd. Semiotik. 2e Aufl. (827.) 835. 1 Rt. 18 Gr.
2r = Fieberlehre. 2e Aufl. (827.) 835. 1 Rt. 18 Gr.
3r = Entzündungslehre. 2e Aufl. (828.) 836. 1 Rt. 9 Gr.
4r = Akute Exantheme, Rheumatismus, Katarrh, Gicht, Ruhr, Gallenruhr, Blutflüsse. 828. 2 Rt. 14 Gr.
5r = Die Gelbsucht, Wassersucht, Windgeschwulst, der Skorbut, die Flechtenkrankheit, Skrofelkrankheit, Rhachitis, Syphilis u. Wurmkrankheit. 828. 1 Rt. 18 Gr.
6r = 1e Abthl. Nervenkrankheiten. 828. 2 Rt. 6 Gr.
6r = 2e = Weiberkrankheiten. 829. 2 Rt. 18 Gr.
7r = od. 1r Supplembd. v. Hrsgeb. Zehr- u. Destruktionskrankheiten. 829. 2 Rt. 12 Gr.
8r = od. 2r Supplembd. v. Hrsgeb. Krankheiten einzelner Theile. 829. 2 Rt. 12 Gr.
9r = od. 3r Supplembd. v. Hrsgeb. Steinkrankheit. Kinderkrankheiten. Nebst e. Register üb. das ganze Werk. 829. 2 Rt. 6 Gr.

— üb. den Unterricht junger Aerzte vor d. Krankenbette. 8. Berlin 789. Maurer. 3 Gr.

Berendt, C., de atmosphaera nervorum sensitiva. Commentatio. 4. maj. Danzig 816. Krause. (Kummer in Leipzig.) 16 Gr.

s. auch: Behrend. — Berndt. — Bernt.

Berg, Alex., Anleit. z. Erkennung d. in d. Arzneikunde gebräuchl. phanerogam. Gewächse, so wie auch solcher, welche damit verwechselt werden können, nach d. natürl. Familien, nebst e. kurz. Auseinandersetz. d. wichtigst. Pflanzensyst., e. kurzen, alphab. geordn. Terminologie u. e. vollständ. Register aller Namen u. Synonymen d. darin beschrieb. Gewächse u. davon in arzneil. Anwendung gezog. Gegenstände. Für Mediciner u. Pharmac. gr. 8. Berlin 832. Herbig. 1 Rt.

Berg, J. Fr., Inaugural-Dissert. üb. d. innerl., vorzügl. bei syphilit. Krankheiten höchst empfehlenswerthe Anwend. des rothen Queckſilber-Oxyd's. Deutsch hrsg. von dess. Sohne Alex. Berg. 8. Graudenz 830. (Enslin'sche Buchhandlg. in Berlin.) 6 Gr.

Bergasse, Betrachtungen üb. d. thierischen Magnetismus, nebst Chattelur Gedanken üb. d. Bewegung. Aus d. Franz. (von Jos. Gf. Bremer.) Mit e. Vorr. v. Graf Brühl. gr. 8. Freiberg 790. Craz u. Gerlach. 12 Gr.

Bergemann, J. G., Flinsberg u. seine Heil-Quellen. 8. Liegnitz 827. (Kuhlmey.) 1 Rt. 4 Gr.

Bergen, H. v., Versuch e. Monographie der China. Mit 8 ill. Kpf. in Fol. u. 8 Tab. gr. 4. Hamburg 826. Hoffmann u. Campe. 18 Rt.

Berger, W. E., üb. die Erkenntniß u. Kur der wichtigst. u. häufigsten äußerlichen Krankheiten, welche vor das Forum d. mediz. Chirurgie gehören. 4 Bde. 8. Erfurt 808—11. (Otto.) 3 Rt.

Bergeron, die Schutzpockenimpfung, das sicherste Mittel gegen die Menschenblattern. Aus d. Franz. von L. Cerutti. Mit 8 Stndr. 8. Leipzig 822. Magazin f. Industrie. 1 Rt.

Bergius, Bengt, über die Leckereyen. Aus d. Schwed., mit Anmerkk. von J. Reinh. Förster u. Kurt Sprengel. 2 Thle. 8. Halle 792. 93. Buchhandlg. d. Waisenhauses. 1 Rt. 6 Gr.

Bergius, Pet. Jonas, Abhandl. von d. Nutzen kalter Bäder. N. Ausg. Mit e. Vorr. v. E. G. Baldinger. gr. 8. Marburg (766.) 792. (Krieger in Cassel.) 16 Gr.

— Abhandl. von d. kalten Bädern ꝛc. gr. 8. Leipzig 766. (Aue in Altona.) 10 Gr.

— Materia medica, regni vegetab. sistens simplicia officinalia pariter atque culinaria. 2 Tomi. 8. maj. Holmiae 777. (Cnobloch in Leipzig.) 3 Rt.

Digitized by Google

Bergk, Joh. Adam, psychologische Lebenserhaltungs- u. Lebensverlängerungskunde. 8. Leipzig 804. Steinacker. 1 Rt. 8 Gr.

Bergk, Wilh., der Weg d. Natur, od. der berufene u. unberufene Arzt. gr. 8. Arnstadt 832. (Oblenroth.) 1 Rt. 8 Gr.

Bergmann, A. Leo, das Kreosot in chemischer, pharmaceut. u. therapeut. Beziehung, zunächst f. Aerzte u. Pharmaceuten. 8. Nürnberg 835. Campe. 12 Gr.

Bergmann, C. A., die Krankheiten d. Haut, der Haare u. Nägel am menschl. Körper. 8. Leipzig 824. (Lehnhold.) 9 Gr.

— Anweis., die veralteten vener. u. vom Mißbrauch des Queckſilbers entſtandenen Krankhr. zu heilen. 8. Ebend. 824. 1 Rt.

Bergmann, G. H., neue Untersuchgn. üb. die innere Organisation d. Gebirns; als Beiträge zu ein. Grundlage d. Physiologie u. Pathologie ders. Mit 8 lith. Taf. gr. 8. Hannover 831. Helwing. 1 Rt. 9 Gr.

Bergmann, Torb., Abhandlung v. Arsenik. 8. Altenburg 778. (Hennings in Neisse.) 6 Gr.

— — daſſ. Aus d. Latein. von F. X. v. Wasserberg. 8. Wien 783. v. Mösle. 6 Gr.

Bericht, der, von den Königen in Frankreich ernannten Bevollmächtigten zur Untersuchung d. thier. Magnetismus. 8. Altenburg 785. (Hennings in Neisse.) 12 Gr.

— amtlicher, üb. die Versamml. deutscher Naturforscher u. Aerzte zu Berlin im Sept. 1828. Erstattet von Alex. v. Humboldt u. H. Lichtenstein. Nebst e. lith. Samml. eigenhänd. Namenszüge d. Theilnehmer. gr. 4. Berlin 829. Trautwein. 1 Rt.

— — ders., üb. die Versamml. etc. in Heidelberg im Sept. 1829. Erstattet von F. Tiedemann u. L. Gmelin. Nebst e. lith. Samml. eigenh. Namenszüge d. Theilnehmer. gr. 4. Heidelberg, Winter. 1 Rt.

— — ders., üb. d. Versamml. etc. in Hamburg im Sept. 1830. Erstattet v. J. H. Bartels u. J. C. G. Fricke. Nebst ein. lith. Samml. eigenhänd. Namenszüge d. Theilnehmer. gr. 4. Hamburg 831. Perthes u. Besser. 1 Rt.

— — ders., üb. die Versamml. etc. in Wien im Sept. 1832. Von Frhrn. v. Jacquin u. J. J. Littrow. gr. 4. Wien, Beck. 1 Rt. 12 Gr.

— — ders., üb. die Versamml. etc. zu Breslau im Sept. 1833. Erstattet von J. Wendt u. A. W. Otto. Nebst ein. lith. Samml. eigenhänd. Namenszüge der Theilnehmer. gr. 4. Breslau 834. (Schulz u. Comp.) 1 Rt. 8 Gr.

— — ders. üb. die Versamml. etc. zu Jena im Sept. 1836 v. d. Geschäftsführern bei ders. D. G. Kieser u. J. C. Zenker. Mit 5 lith. Taf. u. d. Fassimiles d. Mitgl. d. Versamml. gr. 4. Weimar 837. Voigt. 1 Rt. 12 Gr.

1831 fand keine Versammlung d. Naturforscher statt.

— über d. diesjähr. 9. Versamml. der deutschen Naturforscher u. Aerzte zu Hamburg. Mit krit. Anmerkk. für's größere Publikum. 12. Hamburg 831. Hoffmann u. Campe. 12 Gr.

— 5., üb. die Verwaltung d. allgem. Krankenhauses in Hamburg, betreffend d. J. 1828, 29 u. 30. Bekannt gemacht von d. Verwaltungs-Collegio 1832. (Mit d. Anlage: Aerztl. Bericht üb. d. allgem. Krankenhaus d. J. 1828 u. 29. Von J. Sandtmann u. J. C. G. Fricke.) gr. 4. Hamburg 833. Nestler u. Melle. 12 Gr.

Berichte bayerisch. Aerzte über Cholera Morbus. Auf Allerh. Befehl ausgez. u. redig. von Bern. Röser u. Aloys Urban. 2 Abthll. (Außerord. Beil. Nr. 1—27 zu d. bayer. Annalen.) gr. 4. München 832. 33. (Fleischmann.) 20 Gr.

— über Cholera morbus, s. Hergt.

Berlinghieri, Andr. Vacca, Handbuch d. vener. Krankheiten. Frei bearb. u. mit Anmerkk. u. Zusätzen von J. C. F. Leune. gr. 8. Leipzig 801. (Meißner.) 6 Gr.

— über die Methode, d. Stein aus der Harnblase durch d. Mastdarm auszuziehen. 2 Abhandl. Aus d. Franz. des C. J. Morin übers. von L. Cerutti. 8. Leipzig 824. (Lehnhold.) 8 Gr.

Bernard, Joh. Steph., Reliquiae medico-criticae, ed. C. G. Gruner. 8. maj. Jenae 795. (Hennings in Neisse.) 6 Gr.

Berndt, Fr. A. Gto., die Scharlachfieber-Epidemie im Cüstrin'schen Kreise in den J. 1817, 18 u. 19, und die aus solcher gezogenen Bemerkk., so wie die mit der Belladonna als Schutzmittel angest. Versuche. gr. 8. Berlin 820. Oehmigke. 12 Gr.

— gründl. u. faßl. Anweis. zur medizin. Praxis, für das Bedürfniß u. den Wir-

Digitized by Google

kungskreis der Chirurgen in kleinen Städten u. auf d. Lande. Mit 1 Kpf. gr. 8. Berlin 821. Oehmigke. 1 Rt. 12 Gr.

Berndt, Fr. A. Glo., die allgem. Grundsätze d. prakt. Medizin. 3 Thle. gr. 8. Berlin 825—27. Recht (u. Nauck in Leipzig.) 6 Rt. 2 Gr.

1r Thl. Die allgem. Krankheitslehre, od. die Theorie der Krankh. Berlin 825. (Recht.) 2 Rt. 18 Gr.

2r " Die Theorie d. Krankheitsheilung u. Verhütung. Berlin 827. (Nauck in Leipzig.) 1 Rt.

3r " Die allgem. Grundsätze f. die Methodik d. ärztl. Kunstausübung. Berlin 827. (Nauck in Leipzig). 2 Rt. 8 Gr.

— klin. Mittheilungen. 1s u. 2s Hft. gr. 8. Greifswalde 833. 34. Koch. 1 Rt. 22 Gr.

— die spec. Pathologie u. Therapie nach d. jetzigen Standpuncte d. medicin. Erfahrung, z. Gebrauch für prakt. Aerzte bearb. 1e Abthl. — A. u. d. T.: Die Fieberlehre. 2 Thle. gr. 8. Leipzig 830. Voß. 8 Rt. 12 Gr.

— — dess. 2e Abthl. Die Lehre von den Entzündungen. I. — A. u. d. T.: Die Lehre von den Entzündungen nach d. jetzigen Standpunkte d. medic. Erfahrung f. prakt. Aerzte bearb. Bd. I. gr. 8. Greifswald 836. Kpch. 4 Rt.

— Bemerkungen üb. das Scharlachfieber, mit besonderer Rücksicht auf die im Jahre 1825 u. 26 in Greifswald u. dessen Umgegend herrschend gewesene Epidemie. gr. 8. Greifswald 827. Mauritius. 15 Gr.

Bernhard, Guil. L., de utilitate acidi nitrici et muriatici inter se mixtorum nonnullis in morbis eximia. 4. Lipsiae 825. Cnobloch. 3 Gr.

Bernhardi, J. Jac., Handbuch der allgem. u. der besondern Contagienlehre. 1r Thl., üb. d. Natur ꝛc. des Spitaltyphus. gr. 8. Gotha 815. Hennings. 2 Rt. 18 Gr.

— von Beurtheilung des gesunden u. kranken Zustandes organisirter Körper. 8. Ebend. 805. 6 Gr.

Bernhuber, F. X., die Blatternseuche im Pfarrbezirke Eschelkam; die Entstehungsweise ders. u. ihr Verlauf, nebst einigen hieraus gezog., üb. die Ursache ihrer Entstehung u. in Bezug auf d. Schutzpockenimpfung beachtungswerthen, Resultaten. 8. Passau 829. Ambrosi. 4 Gr.

Bernoulli, Eph., Versuch einer physischen Anthropologie, od. Darstellung des physisch. Menschen nach d. neuern Ansichten. 2 Thle. 8. Halle 804. Schwetschke u. Sohn. 1 Rt. 12 Gr.

1r Thl. Grundriß d. Naturlehre des erwachsenen Menschen. 18 Gr.

2r " Versuch einer vergleichenden Physiologie der Entwickelungs- u. Naturgeschichte des Menschen. 18 Gr.

Bernstein, Joh. Glo., prakt. Handbuch f. Wundärzte nach alphabet. Ordnung. 4 Bde. 5e Aufl. Mit d. Bildn. d. Verf. gr. 8. Leipzig (790.) 818—20, Schwickert. 10 Rt.

— — dess. Zusätze zur 5n Ausg. vom J. 1820. gr. 8. Ebend. 1 Rt. 20 Gr.

— Handbuch üb. d. vorzügl. Gegenstände d. Anatomie, Physiologie u. gerichtl. Arzneigelahrtheit, in alphabet. Ordn. 3 Bde. gr. 8. Leipzig 794. 95. Schwickert. 4 Rt.

— prakt. Handb. der Geburtshülfe, f. angehende Geburtshelfer. Mit e. systemat., auch e. franz. u. einem deutsch. Wortregister. 2e Ausg. gr. 8. Leipzig (790.) 797. Schwickert. 2 Rt. 6 Gr.

— — Zusätze dazu. gr. 8. Ebend. 803. 16 Gr.

— üb. Verrenkungen u. Beinbrüche. 2e Aufl. gr. 8. Jena (802.) 819. Frommann. 1 Rt. 12 Gr.

— chirurg. Handwörterbuch, z. Gebr. angehender deutscher Wundärzte. gr. 8. Jena 801. Frommann. 1 Rt. 12 Gr.

— chirurg. Krankengeschichten, zur Erläuter. prakt. Gegenstände, jungen Wundärzten zur Beherzigung. Mit prakt. Anmerkk. 8. Erfurt 792. (Winkler.) 16 Gr.

— Lehre des chirurg. Verbandes, zum Gebrauch bei Vorles., besond. f. Anfänger u. Unterwundärzte. Mit Kpf. gr. 8. Jena 805. (Hennings in Neisse.) 1 Rt. 12 Gr.

— systemat. Darstellung des chirurg. Verbandes, sowohl älterer als neuerer Zeiten. gr. 8. Ebend. 798. (Ebend.) 1 Rt. 12 Gr.

— hierzu 52 Kpf., nebst Erläuterungen u. Zusätzen. gr. 8. Ebend. 801. 4 Rt.

— neues chirurg. Lexikon, od. Wörterbuch der Wundarzneikunst neuerer Zeiten. 2 Thle. gr. 8. Gotha 787. Ettinger. 2 Rt. 8 Gr.

Die neue Ausg. ist das obige „prakt. Handbuch f. Wundärzte."

Digitized by Google

Bernstein, Joh. Glo., Geschichte der Chirurgie, vom Anfange bis auf die jetzige Zeit. 2 Thle. gr. 8. Leipzig 822. 23. Schwickert. 4 Rl. 14 Gr.

— Bibliotheca medico-chirurgica, od. Verzeichniss d. medic.-chirurg. Schriften, ingl. d. in sämmtl. Zeitschriften d. In- u. Auslandes befindl. Abhandll., Beobachtt. u. Erfahrungen. Von 1750 bis mit Einschluss 1828. gr. 8. Frankfurt 829. Andreä. 4 Rl.

Bernstein, Joh. Theod. Christ. (Sohn), Bruchstücke aus d. Leben Joh. Glo. Bernstein's, Doct. d. Arzneiwissensch. u. Prof. an der Universität zu Berlin. (Mit dess. Bildn.) gr. 8. Ebend. 836. 10 Gr.

Bernstein, Joh. Theod. Chr. (Sohn), Beiträge zur Wundarzneikunst u. gerichtl. Arzneigelahrtheit. 1r Bd. 8. Jena 804. (Hennings in Neisse.) 1 Rl.

— — dess. 2r Bd. Neue Beiträge. 1r Bd. 8. Coblenz 810. Pauli. 18 Gr.

— — dess. 3r Bd. Neue Beiträge. 2r Bd. 8. Frankfurt 812. Audreä. 1 Rl. 6 Gr.

— kleine med. Aufsätze. 8. Ebend. 815. 12 Gr.

Bernt, Jos., systemat. Handbuch d. Staatsarzneikunde. 2 Thle. gr. 8. Wien 816. 17. (1r) Wimmer. (2r) Gerold. 3 Rl. 16 Gr.

1r Thl. Die öffentl. Gesundheitspflege. 816. 2 Rl. 16 Gr.

2r = Die öffentl. Krankenpflege. 817. 1 Rl.

— die öffentl. Krankenpflege, zum Gebrauch für Aerzte u. Polizeibeamte. gr. 8. Wien 818. (Gerold.) 1 Rl.

— monograph. Choreae St. Viti. 8. maj. Pragae 810. Calve. 12 Gr. Schrbp. 16 Gr.

— — dass. deutsch, s. Sohlen.

— Beiträge zur gerichtl. Arzneikunde. 6 Bde. u. eine d. Lungenprobe betreffend. Tabelle. gr. 8. Wien 818—23. Gerold. 3 Rl.

— systemat. Handb. des Medizinalwesens nach d. k. k. österreichischen Medizinalgesetzen. Zum Behuf öffentl. Vorlesungen. gr. 8. Ebend. 819. 2 Rl.

— Vorlesungen üb. die Rettungsmittel beim Scheintode u. in plötzl. Lebensgefahren. 2e Aufl. Mit 5 Kpftf. gr. 8. Wien (819.) 827. Wallishausser. 1 Rl. 8 Gr.

— Vorschlag zu einer neuen hydrostatischen Lungenprobe. (Lat. u. deutsch.) Mit 1 Kpf. gr. 8. Wien 821. Gerold. 16 Gr.

Dasselbe lat. u. d. Tit.: Programma quo nova pulmonum docimasia hydrost. propon.

— experimentorum docimasiam pulmonum hydrostaticam illustrantium. Cent. I. Sect. 1—3. Cum tab. aen. 4. maj. Viennae 823. Heubner. 2 Rl. 16 Gr.

— Anleit. z. Abfassung gerichtl.-med. Fundscheine u. Gutachten f. angeh. Aerzte ꝛc. 2e Aufl. gr. 8. Wien (822.) 836. Wallishausser. 1 Rl. 8 Gr.

— systemat. Handb. der gerichtl. Arzneikunde; zum Gebr. f. Aerzte ꝛc. u. z. Leitfaden bei öffentl. Vorles. 4e Aufl. gr. 8. Wien (813.) 834. Wallishausser. 2 Rl. 16 Gr.

— — Ergänzungen des systemat. Handb. d. gerichtl. Arzneykunde. 1r Bd. — A. u. d. T.: Das Verfahren bey d. gerichtl.-medic. Ausmittelung zweifelhafter Todesarten d. Neugebornen. gr. 8. Ebend. 826. 1 Rl. 6 Gr.

Ein erläuternder Anh. hierzu ist:

— Visa reperta u. gerichtl.-medizin. Gutachten (üb. todte Körper). Verfaßt u. als erläut. Anh. zu sein. systemat. Handb. d. gerichtl. Arzneik. gr. 8. Ebend. 827. 2 Rl.

— Visa reperta u. gerichtl.-medic. Gutachten üb. gesunde u. kranke Zustände d. Menschen. Gesamm. aus älteren u. neueren Quellen, u. als erläut. Anh. zu sein. systemat. Handb. d. gerichtl. Arzneikunde hrsg. 2e Aufl. gr. 8. Ebend. (829.) 836. 2 Rl.

— üb. d. Pestansteckung u. deren Verhütung. gr. 8. Ebend. 832. 21 Gr.

— das Rettungsverfahren beim Scheintode u. in plötzl. Lebensgefahren. Ein Taschenbuch für Aerzte u. Laien. (Mit 1 Tab. in Fol.) gr. 12. Ebend. 830. 18 Gr.

s. auch: Behrend. — Berend. — Berends. — Berendt. — Berndt. — Biez, F. W., Vorlesungen.

Berres, (Chr.) Jos., Anthropotomie, od. Lehre von d. Baue d. menschl. Körpers. Als Leitfaden zu sein. Vorlesungen. 4 Bde. gr. 8. Lemberg 821. 26. 28. (Gerold in Wien.) 5 Rl. 16 Gr.

Die neue Aufl. unt. d. Tit.:

— Anthropotomie, od. Lehre von d. Baue d. menschl. Körpers. 1r Bd. 2e Aufl. Mit 6 Stntf. gr. 8. Wien 834. Gerold. 3 Rl.

— Anatomie der mikroskopischen Gebilde des menschl. Körpers. — Anatomia partium microscopicarum corporis humani. I—VI. (latein. u. deutsch u. mit 8 Kpf.- u. 4 Stntf.) gr. Fol. Wien 836. (Gerold.) 16 Rl.

— üb. die Holzsäure u. ihren Werth. gr. 8. Wien 823. Wallishausser. 8 Gr.

Digitized by Google

Bertele, Geo. Ang., Handbuch einer dynamischen Arzneimittellehre. gr. 8. Landshut 805. Thomann. 3 Rth. 16 Gr.
— Versuch einer Lebenserhaltungskunde. gr. 8. Ebend. 803. 1 Rth. 16 Gr.
Berthold, Arn. Ad., das Aufrechterscheinen d. Gesichtsobjecte troz d. umgekehrt stehenden Bildes ders. auf d. Netzhaut d. Auges. 2e Aufl. gr. 8. Göttingen (830.) 834. Dieterich. 12 Gr.
— Beiträge z. Anatomie, Zootomie u. Physiologie. Mit 9 Statf. gr. 8. Göttingen 831. Dieterich. 1 Rth. 8 Gr.
— de Cauterio actuali seu de igne ut medicamento. Dissert. inaug. Adjectae sunt theses. 8. maj. Gottingae 823. (Vandenhoeck & Ruprecht.) 8 Gr.
— das Eisenoxydhydrat, s. Bunsen, R. Wilh.
— de gravitate halitus. 4. maj. Gottingae (833.) Dieterich. 6 Gr.
— Lehrbuch der Physiologie d. Menschen u. d. Thiere. 2 Thle. gr. 8. Göttingen 829. Vandenhoeck u. Ruprecht. 3 Rth. 12 Gr.
— üb. das Wesen d. Wasserscheu, u. üb. eine darauf zu begründende rationelle Behandl. der schon ausgebrochenen Krankh. gr. 8. Ebend. 825. 6 Gr.
Bertholdi, Wegweiser z. homöopath. Selbsthülfe, in d. gewöhnl. vorkomm. Unpäßlichkeiten u. bei gefährl. schneller Hülfe bedürf. Krankheitsfällen; od. kurzgef. u. deutl. Anweis., wie man sich nach d. Grundsäzen d. Homöopathie in leichtern Krankhtn. selbst behand. zc. gr. 8. Leipzig 834. Hartleben's Verlags-Exped. 12 Gr.
Bertholon de St. Lazare, Anwendung u. Wirksamkeit der Elektricität zur Erhaltung u. Wiederherstellung d. Gesundheit d. menschl. Körpers. Aus d. Franz. von K. G. Kühn. 2 Thle. Mit 6 Kpf. gr. 8. Leipzig 788. Baumgärtner. 1 Rth. 6 Gr.
— Preisschr. üb. die Elektricität, aus medizin. Gesichtspunkten betrachtet. Aus d. Franz. mit Anmerkk. von F. A. Weber. 8. Bern 784. Haller. 1 Rth. 4 Gr.
Bertin, Herm., vollständige Abhandl. der Osteologie od. Knochenlehre. Aus d. Franz. v. J. P. G. Pflug. 4 Thle. gr. 8. Kopenhagen 777. 78. Brummer. 2 Rth. 6 Gr.
Bertrandi, Ambr., Abhandl. von d. Geschwülsten. Aus d. Ital. von K. H. Spohr. Mit Kpf. gr. 8. Leipzig 788. (Brockhaus.) 1 Rth. 16 Gr.
— Abhandl. von den Geschwüren. Aus d. Ital. (von K. H. Spohr.) Nebst e. Anh. e. anatom. Beschreibung der Leber. Aus d. Latein. 8. Erfurt 790. (Winkler.) 1 Rth. 10 Gr.
— üb. die Knochenkrankhtn. Aus d. Ital. von K. H. Spohr. 8. Dresden 792. (W. Nauck in Leipzig.) 20 Gr.
— von den vener. Krankhtn. Aus d. Ital. von K. H. Spohr. 2 Thle. Mit 3 Kpf. gr. 8. Nürnberg 791. Bauer u. Raspe. 2 Rth. 20 Gr.
Berzelius, Jac. J., Untersuchung d. Mineralwasser von Carlsbad, Töplitz u. Königswart. Aus d. Schwed. von G. Rose, hrsg. von L. W. Gilbert. gr. 8. Leipzig 823. Barth. 18 Gr.
Beschreibung, ausführl. anatom., des menschl. Körpers. 1r u. 2r Thl. Knochen- u. Muskellehre. Mit Kpf. gr. 8. Gotha 803. Hennings. 3 Rth. ohne Kpf. 1 Rth. 8 Gr.
— einer Amputations-Säge u. deren erforderlichen Eigenschaften. 8. Würzburg 818. Stahel. 6 Gr.
— der Räucherungs-Apparate nach d'Arcets Angabe, welche 1814 im St. Louis- u. a. Hospit. zur Behandl. der Hautkrankheiten eingerichtet worden sind. Aus d. Franz. von G. E. Woost. Mit 9 Kpf. 4. Leipzig 822. Baumgärtner. 1 Rth.
— des Friedrich-Wilhelms-Seebades bei Putbus. Mit 1 Vign. gr. 8. Berlin 824. Enslin. 6 Gr.
— von Carlsbad (v. J. K. F. Hofer). Mit illum. Kpf. gr. 8. Prag 797. Calve. 22 Gr.
— systematische, aller Gesundbrunnen u. Bäder der bekannten Länder, vorzüglich Deutschlands, sowohl nach ihrer physisch-chemischen Beschaffenheit, als auch ihrem medizinischen Gebrauch (von G. F. C. Fuchs u. A.) 2 Bde. 8. Jena 801. (Mohr in Heidelberg.) 5 Rth.
1r Bd. Gesundbrunnen Deutschlands. 2e Ausg. 3 thlr.
2r " die übrigen in u. außer Europa befindlichen Gesundbrunnen u. Bäder, und ein Register über beide Bände. 2 thlr.
— einer mehrere Jahre lang gedauerten, hartnäckigen Hypochondrie, wie diese endlich, ohne den Gebrauch innerer Arzneien, ganz gründlich ist gehoben worden. N. Ausg. 8. Berlin (808.) 816. Stuhr. 12 Gr.

Digitized by Google

Beschreibung von Töplitz u. seinen pittoresken Umgebungen. Taschenbuch f. Badegäste u. Reisende. 8. Leipzig 811. Hinrichs. 8 Gr.

— des im Oesterreichischen Schlesien gelegenen Bades Karlsbrunn ob. Hinnewieder u. seiner Umgebungen. 12. Breslau 812. (W. Korn.) 4 Gr.

— von Hunter's anat.-patholog. Museum des Collegiums der Wundärzte in London. Aus d. Engl. f. deutsche Aerzte u. Wundärzte bearb. u. mit einig. Anmerkk. begleit. v. Mich. Jäger. gr. 8. Erlangen 835. Palm u. Enke. 16 Gr.

Besnard, Fr. Jos. v., ernsthafte, auf Erfahrung gegründete Warnungen an die Freunde der Menschheit gegen den Gebrauch des Queckſilbers in vener. Krankheiten. 2 Hfte. 8. München 808. 11. Fleischmann. 6 Gr.

Besser, C. M., de animo. 8. Halae 828. Anton. 4 Gr.

Bestimmungen, vorläufige, f. d. Fall d. Ausbruchs d. Cholera in d. Städten, Flecken u. gröss. Ortschaften d. Königr. Hannover. gr. 4. Hannover 832. Hahn. 1/4 Gr.

Besuchs-Anstalt, die ärztliche, der erkrankten Armen u. die ambulante Klinik in Würzburg. 8. Würzburg 820. (Stahel.) 8 Gr.

Bethke, Carl Christ., üb. Schlagflüsse u. Lähmungen, ob. Geschichte der Apoplexie, Paraplegie u. Hemiplegie, aus ältern u. neuern Wahrnehmungen. gr. 8. Leipzig 797. (E. Fleischer.) 2 Rt.

Betrachtungen üb. die Schwängerungen u. die verschiedenen Systeme der Erzeugung. Aus d. Engl. (von Chr. Fr. Michaelis.) 8. Zittau 791. Schöps. 12 Gr.

Betschler, J. W., Annalen d. klin. Anstalten d. Universität zu Breslau, f. Geburtshülfe u. Krankhtn. d. Weiber u. Kinder. 1r 2r Bd. (Mit 1 B. Tab.) gr. 8. Breslau 832. 34. Gosohorsky. 2 Rt. 12 Gr.

— de naturae auxilio dystocias e situ infantis vitioso ortas absolvente. Comment. med.-obstetricia etc. (Dissert. inaug.) 4. maj. Ibid. 834. 18 Gr.

Beyer, A., Anleit. z. zweckmäß. Anwend. d. Arzneimittel, welche in die Pharmacopoea milit. Boruss. aufgenommen sind. Zum Gebr. d. unterärztl. Personals d. Kgl. Preuß. Armee bearb. 8. Breslau 831. W. G. Korn. 1 Rt.

Beyer, C. T. G., Dissert. inaug. medica de varice aneurysmatico et aneurysmate varicoso. 8. Jenae 833. Bran. 6 Gr.

Beyerle, Fr. J., üb. den Krebs d. Gebärmutter. 8. Mannheim 819. Löffler. 1 Rt.

— Gesch. e. merkwürd. Epilepsie unt. mancherlei Gestalten u. Verbindungen. 8. Mannheim 814. Löffler. 6 Gr.

Beyschlaf, üb. den, als Beförderer der Gesundheit u. als Mittel, ein langes, frohes Leben zu genießen, aber auch als Zerstörer der Lebenskräfte; von C. W. B. 8. Leipzig 817. (Nauck.) 1 Rt. 8 Gr.

Beyträge, s. Beiträge.

Bianconi, (Graf) J. L., Sendschreiben üb. A. Corn. Celsus (von der Medizin) an den Abt Hieronym. Tiraboschi. Aus d. Ital. übers. von L***. Nebst e. Zuschrift von K. Ch. Krause. 8. Leipzig 781. (Brockhaus.) 16 Gr.

Bibliotheca physico-medica. 2 Vol. 8. Vratislaviae 777. W. Korn. 10 Gr.

— graeca medica, sive opera quae exstant omnia medicor. Graecor. ad fidem Cod. et edit. veter. maxime correcta variisque lectionibus aucta. Instituit atque composuit Car. Gul. Fickel. Vol. I. Addita in fine sunt Fragmenta medicor. deperdit. magno studio collecta, Glossaria et Lexica graeca, etiam Foësii Oeconomia ad veter. lect. pernecessaria longe emend. additamentisque locupletata. (Prodromus.) — E. s. t.: Hippocratis Magni Coi Opera novo ordine digesta. Praemiss. est consp. medic. vet. ad Hippocratis usque aetatem. 8. maj. Zwiccaviae 833. (Voss in Leipzig.) 12 Gr.

— homoeopathica. Verzeichniß d. für d. Homöopathie erschien. Schriften. 8. Arnsberg 832. Ritter. 2 Gr.

— homoeopathica, ob. Verzeichniß aller bis z. Mitte d. J. 1833 erschienenen Werke u. Schriften üb. Homöopathie. Nach d. Namen d. Verf. alphabet. geordnet. (Von Ludw. Schreck.) gr. 12. Leipzig, Baumgärtner. 4 Gr.

— physico-medica. — Verzeichniss wicht. ält. sowohl, als sämmtl. seit 1821 in Deutschland gedruckter Bücher aus d. Fächern d. Physik, Chemie, Geognosie, Mineralogie, Botanik, Zoologie, vergleich. u. menschl. Anatomie, Physiologie, Pathologie, Therapie, Materia medica, Chirurgie, Augenheilkunde, Geburtshuelfe, Staatsarzneikunde, Pharmacie, Thierarzneikunde etc.,

Digitized by Google

zu finden bei Leop. Voss in Leipzig. (2e Aufl.) Lex.-8. Leipzig (832.) 835. Voss. 16 Gr.

Bibliothek der wichtigsten prakt. Aerzte des 17n Jahrh. Größtentheils in kernhaften Ausz. Aus verschiedenen Sprachen überf. 2 Thle. gr. 8. Leipzig 785. 86. Weygand. (Gebhardt.) 3 Rth. 4 Gr.

1r Bd. Piso u. Lancisi. 785. 1 Rth. 12 Gr.

2r " Wepfer, prakt. Beobachtungen von d. innern u. äußern Krankhtn. des Kopfes. 786. 1 Rth. 16 Gr.

— kompendiöse ꝛc. 7e Abthl., enth. den Arzt. 4 Hfte. 8. Halle 795. 96. Gebauer. 1 Rth.

— für Kinderärzte. (Von J. G. Frz. v. P. Ahorner v. Ahornrein.) 1e Wdchen. 8. Wien 792. Hörling. 14 Gr.

— der prakt. Arzneikunde u. Wundarzneikunst. Hrsg. von C. W. Hufeland. 1r—20r Bd. 8. Berlin 799—808. Reimer. 18 Rth. 8 Gr.

— — dess. Supplemente zum 12n 13n 15n 17n 19n u. 20n Bde. (à 6 Gr.) 8. Ebend. 1 Rth. 12 Gr.

Hieran schliesst sich unt. nachfolg. Titeln:

— der pract. Heilkunde. Hrsg. von C. W. Hufeland. Bd. 21—31. 33—44. od. Jahrg. 1809—20. — A. u. d. T.: (Neue) Bibliothek etc. Bd. 1—24. 8. Ebend. 38 Rth. 6 Gr.

21r 22r Bd. 2 thlr. — 23r—31r Bd. 11 thlr. 6 gr. — 33r—38r Bd. à J. 2 thlr. 16 gr. — 39r—44r Bd. à J. 2 thlr. 20 gr. — Bd. 32 ist nicht erschienen.

— — dass. — Hrsg. von C. W. Hufeland u. E. Osann. Bd. 45—76. od. Jahrg. 1821—36. à 12 Stcke. — A. u. d. T.: (Neue) Bibliothek etc. Bd. 25—56. 8. Ebend. à J. 2 Rth. 20 Gr. 42 Rth. 12 Gr.

— der ausländ. Literatur für prakt. Medicin. 1r—16r Bd. gr. 8. Leipzig 823—32. Lehnhold. 25 Rth. 6 Gr.

1r Bd. A. P. W. Philip, über Indigestion u. deren Folgen, überf. von Hasper. 823. 2 Rth.

2r " J. Swan's gekr. Preisschr. üb. die Behandl. d. Localkrankhtn. d. Nerven, nebst dess. Anatom.-Physiolog.-Patholog. Beobachtt. üb. das Nervensystem. Aus d. Engl. mit Zus. hrsg. v. Frz. Francke. 824. 1 Rth. 8 Gr.

3r " J. B. Monfalcon, über die Sümpfe u. die durch die Sumpfausdünstungen hervorgerufenen Krankhtn. Eine gekr. Preisschr. Aus d. Franz. von Heyfelder. 826. 14 Gr.

4r " P. J. Descot, üb. die örtlichen Krankhtn. d. Nerven. Eine unter Béclards Anleit. u. mit dess. Beihülfe gearb. Abhandl. Aus d. Franz. frei bearb., als Nachtrag zu Swan's Werk üb. denselb. Gegenstand, von J. Radius. 826. 18 Gr.

5r " Math. Baillie, mediz. Vorles. u. Beobachtt. als Mspt f. Freunde. Aus d. Engl. von C. Hohnbaum. 827. 18 Gr.

6r " Esquirol, allgem. u. specielle Pathologie u. Therapie d. Seelenstörungen. Frei bearb. von C. Chr. Hille. Nebst ein. Anh. krit. u. erläut. Zusätze von J. C. A. Heinroth. Mit 11 Stntf. 827. 3 Rth.

7r " Portal, Beobachtt. üb. d. Natur u. Behandl. d. Epilepsie. Nach d. Franz. frei bearb. u. mit Zusätz. verf. v. K. Chr. Hille. 828. 2 Rth.

8r u. 9r Bd. A. N. Gendrin, anatom. Beschreibung d. Entzündung u. ihrer Folgen in d. verschied. Geweben d. menschl. Körpers. Ein gekr. Werk. Aus d. Franz. überf., mit Nachträgen u. e. Register verm. von Just. Radius. 1r u. 2r Thl. 828. 29. 4 Rth. 12 Gr.

Der 10e Bd., Gendrin, Beschr. 3r Thl., ist noch nicht erschienen.

11r Bd. C. Billard, Krankhtn. d. Neugebornen u. Säuglinge, nach den neuesten klinischen u. patholog.-anatom. im Hospital der Findelkinder zu Paris gemachten Beobachtt. Aus d. Franz. frei bearb. von Fr. Ludw. Meißner. Nebst 2 Kpftf. in Fol. 828. 1 Rth. 16 Gr.

12r " C. Lachaise, phys. Abhandl. üb. die Verkrümmungen der Wirbelsäule, od. Auseinandersetzung d. Mittel, durch welche d. Verunstaltungen der Wirbelsäule, insbes. beim weibl. Geschlecht, verhütet u. ohne d. Gebr. d. Streckbetten geheilt werden können. Aus d. Franz. überf. u. bevorwort. von F. J. Siebenhaar. Mit 6 Stntf. 829. 18 Gr.

13r " L. J. M. Robert, Blattern, Varioloiden, Kuhpocken u. ihr Ver-

Digitized by Google

hältniß zu einander, auf Grund neuer, in d. jüngsten Epidemie v. Marseille gewonn. Erfahrr. dargest. Nach d. Franz. bearb. u. mit Zusätz. u. Noten versf. von Ed. W. Günz. 830. 16 Gr.

14r Bd. F. Magendie, physiolog. u. medicin. Untersuchungen üb. d. Harngries, seine Ursachen, Symptome u. Behandl.; nebst einigen Bemerkk. üb. Diät u. Verhalten derj., die von Harnsteinen befreit worden sind. Nach d. 2n Aufl. d. Franz. bearb. von Fr. Ludw. Meißner. Mit 1 ill. Kpftf. 830. 18 Gr.

15r u. 16r Bd. R. T. H. Laennec, Abhandl. von d. Krankhtn. der Lungen u. d. Herzens, u. d. mittelbaren Auscultation als eines Mittels zu ihrer Erkenntniß. Aus d. Franz. übers. von Fr. Ludw. Meißner. 2 Thle. Mit 8 Stntf. 832. 6 Rthl. 12 Gr.

Bibliothek d. deutschen Medizin u. Chirurgie, hrsg. v. J. B. Friedreich u. A. K. Hesselbach. 1r Jahrg. 1828. 6 Doppelhfte. gr. 8. Würzburg, Strecker. 5 Rthl. 12 Gr.

— — ders., hrsg. von A. K. Hesselbach. 2r—5r Jahrg. 1829—32. à 6 Dpllhfte. gr. 8. Ebend. à J. 5 Rthl. 12 Gr.

— — ders. Ergänzungsbd. z. 1n—4n J. à 2 Abthll. gr. 8. Ebend. 828—36. 9 Rthl.

— der Chirurgie u. Ophthalmologie, hrsg. von C. J. M. Langenbeck. 4 Bde. à 4 Stcke. Mit Kpftf. 8. Göttingen 806—13. (1r) Dieterich 2 Rthl. 16 Gr. (2r 3r) Vandenhoeck u. Ruprecht 6 Rthl. (4r) Deuerlich 2 Rthl. 4 Gr. cpl. 10 Rthl. 20 Gr.

Hieran schliest sich:

— neue, f. d. Chirurgie u. Ophthalmologie, hrsg. von C. J. M. Langenbeck. 4 Bde. à 4 Stcke. 8. Hannover 815—28. Hahn. (à Stck. 6 Gr.) 4 Rthl.

— vollständige, od. encyclopäd. Real-Lexicon der gesammten theoret. u. prakt. Homöopathie, zum Gebr. f. Aerzte ꝛc. u. alle gebildete Nichtärzte. Nach ihrem gegenwärt. Standpunkte bearb. von e. Vereine mehrer. Homöopathiker. 1r—3r Bd. 1e 2e Abthl. Aal—Myxa. gr. 8. Leipzig 835—37. Schumann. 12 Rthl. 12 Gr.

— von Vorlesungen der vorzügl. u. berühmt. Lehrer des Auslandes üb. Medizin, Chirurgie u. Geburtshülfe, bearb. od. redig. von Fr. J. Behrend. Nr. 1—25. gr. 8. Leipzig 835—37. Kollmann. 13 Rthl.

Das Werk erscheint in Lieff. à 8 gr. — 42 gr. bei compl. Abnahme f. d. Subscribenten; nach Erscheinen eines compl. Werkes sind die beiges. Preise eingetreten.

Bd. I. 1. 2. Will. Lawrence's Vorlesgn. über Chirurgie u. chirurg. Therapeutik. Deutsch bearb. v. Friedr. J. Behrend. 3 Thle. (in 2 Bden.) 833—35. 4 Rthl.

- II. Will. Stokes, Vorlesungen üb. d. Heilung d. innern Krankheiten von d. Standpunkte d. neuest. Erfahrung am Krankenbette. Vorlesgn, gehalt. 1833. 34 an d. mediz. Schule (Park-Street) zu Dublin. Deutsch bearb. v. Friedr. J. Behrend. (3 Lieff.) 835. 36. 1 Rthl. 8 Gr.
- III. A. F. Chomel, über das Typhusfieber, nach eigenen mit Sorgfalt in grosser Menge im Hôtel-Dieu zu Paris angestellten Krankenbeobachtungen u. Leichenuntersuchgn. Gesammelt u. unter dess. Aufsicht zum Druck beförd. von J. L. Genest. Deutsch hrsg. unter Red. des Fr. Behrend. (4 Lieff.) 835. 36. 2 Rthl.
- IV. Vorlesungen üb. d. vorzügl. Krankheiten d. Harnausführungsorgane u. des Mastdarms (mit Ausschluss der Syphilis), nämlich: 1) J. J. Guthrie, üb. die Krankhtn. d. Harnröhre, d. Prostata u. des Blasenhalses, 2) B. C. Brodie, üb. die Lithiasis des Urins, od. üb. die Bildung von Sand u. Steinen im Urine u. der. therap. u. operative Behandl.. u. 3) B. C. Brodie, üb. die chirurg. Krankhtn. des Mastdarmes. (3 Lieff.) 836. 1 Rthl. 8 Gr.

Ein Anhang hierzu u. d. Titel:

Beschreibung u. Abbild. des Musculus compressor Urethrae, eines neuen noch nicht dargestellt. Muskels, nebst einer Abbild. e. mit Nebentaschen verseh. Harnblase, um die Entstehung u. Bildung dieser zu zeigen, u. e. Abbild. einer Blase mit Verdickung u. Vergrösserung der Prostata, um den 3ten Lappen ders. zu zeigen und nachzuweisen, welche Veränderung die Form der Blase dadurch erleidet. Nach G. J. Guthrie in London. Nebst 4 Taf. gr. 4. 836. 16 Gr.

Digitized by Google

Bd. V. F. Magendie, Vorlesungen über organ. Physik, od. über die physikal. Eigenschaften der Texturen d. menschl. Körpers u. üb. die darauf beruhenden Lebenserscheinungen, mit steter Hinweis. auf die prakt. Medizin. (3 Lieff.) 836. 1 Rt. 12 Gr.

- VI. 1. Handbuch d. theoret. u. prakt. Geburtshülfe, nach den Vorlesgn. von J. Blundel in London, hrsg. von Th. Castle. Aus d. Engl. übers. v. L. Calmann. Mit Vorw. v. W. H. Niemeyer. (1e—5e Lief.) Mit Taf. 1. 2. 3. 835. 36. 2 Rt. 6 Gr.
- VII. P. M. Latham, Vorles. (gehalt. 1836 in London) üb. die Symptome als Zeichen, besond. üb. die Diagnostik durch das Gehör bei Krankhtn. d. Brust. Deutsch bearb. unt. d. Redact. 837. 16 Gr.
- VIII. 1. Monographie d. Dermatosen. Baron Alibert's Vorlesgn. üb. d. Krankhtn. d. Haut, gesamm. u. hrsg. v. M. Daynac. Deutsch bearb. unter Redact. des Herausgeb. der „Bibliothek" etc. von Max. Bloest. (1e—3e Lief.) 836. Subscript.-Pr. 1 Rt.

Bicat, P. v., der prakt. Arzt am Krankenbette. 8. Wien 794. v. Mösle u. Braumüller. 1 Rt.

Bichat, Xav., allgem. Anatomie, angewandt auf die Physiologie u. Arzneiwissenschaft. Mit e. Abkürz. übers. u. mit Anmerkk. versehen von H. Pfaff. 2 Bde. in 4 Abthll. gr. 8. Leipzig 802. 3. (W. Vogel.) 4 Rt. 16 Gr.

— — dess. Supplementbd. — A. u. d. T.: Uebersicht der neuesten Entdeckungen in der Anatomie u. Physiologie, von F. X. Beclard. Aus d. Franz. von L. Cerutti. gr. 8. Leipzig 823. (Lehnhold.) 1 Rt. 12 Gr.

— pathologische Anatomie. Letztes Werk. Aus d. Franz. übers. u. mit Anmerkk. begl. von A. W. Pestel. gr. 8. Leipzig 827. (Krappe.) 2 Rt.

— Versuch üb. Default u. dessen Verdienste um die Chirurgie; übers. u. mit Anmerkk. versehen; nebst Bemerkk. üb. den Werth u. die Behandl. d. medizin. Encyclopädie, mit einigen Blicken auf den gegenwärt. Zustand d. Medizin von J. G. A. Wardenburg. 8. Göttingen 798. Dieterich. 6 Gr.

— Abhandl. über die Häute im Allgemeinen u. über die verschied. Häute insbesond. Aus d. Franz. von C. F. Dörner. 8. Tübingen 802. (Osiander.) 1 Rt. 8 Gr.

— physiolog. Untersuchungen üb. Leben u. Tod. Aus d. Franz. (von Beizhans.) 8. Ebend. 802. 1 Rt. 8 Gr.

— — dass. in e. vollständ. Auszug gebracht mit Anmerkk. begleitet v. Herhold. Aus d. Dän. von Pfaff. 2 Thle. gr. 8. Copenhagen 802. 3. Brummer. 14 Gr.

Bicker, Geo., prakt. Arzneimittellehre. Aus d. Latein. 8. Mannheim 781. Löffler. 8 Gr.

— einige Bemerkk. üb. das Nervenfieber ꝛc. 8. Bremen 802. (Fr. Wilmans in Frankfurt.) 4 Gr.

— Materia med. pract. 8. Bremen 778. Foerster. 10 Gr.

Bidder, F. H., Erfahrungen üb. die Verbreitungsweise d. Cholera. Bericht an d. Kgl. Preuss. Immediat-Commission z. Abwehr d. Cholera. (Aus „Rust's Magazin" abgedr.) gr. 8. Berlin 831. Reimer. 8 Gr.

— neurologische Beobachtt. Mit 2 lith. Taf. 4. Dorpat 836. Kluge. 20 Gr.

Biener, E. C., de exstirpatione penis per ligaturam. Cum tab. aen. 4. Lipsiae 817. W. Vogel. 12 Gr.

Bienville, J. D. T., der Familienarzt. 8. Leipzig 776. Kritzinger. 10 Gr.

— die Nymphomanie, od. Abhandl. von d. Mutterwuth. Aus d. Franz. 8. Amsterdam 772. (Günther in Glogau.) 8 Gr.

Bierkowski, L. J. v., anatom.-chirurg. Abbildd., nebst Darstell. u. Beschreib. d. chirurg. Operationen nach d. Methoden von v. Gräfe, Kluge u. Rust. Mit Vorrede von J. N. Rust. 55 Taf. m. 570 Abbildd. u. 3 Conturtf. in Stndr. Roy.-Fol. u. 2 Bde. deutscher Erklärr. gr. 8. Berlin 827. Herbig.

I. Ausgabe. Abbildd. auf schweiz. Vlnp. u. mit ausgeführter Illum. d. Muskeln, Gefässe etc., so wie derj. Krankheitsformen, welche eine Veränderung der natürl. Farbe herbeiführen. 28 Rt.

II. Ausg. Abbildd. auf gering. Pap. u. ausser d. Krankheitsformen nur mit einfach. Illum. d. Gefässe. 20 Rt.

III. Ausg. Krankheitsformen ausgenomm., als Augenkrankhtn. etc. schw. 16 Rt.

Digitized by Google

Bierkowski, L. J. v., Abbildd. d. Puls-, Blut- u. Saugadern des menschl. Körpers; in 20 illum. Steindrtf. in Roy.-Fol. u. Erklär. in deutscher u. latein. Sprache. 8. Berlin 825. Maurer. 8 Rt.

Biermann, Joh. Carl Ad., Abhandlungen naturhistor., gerichtl. u. medicin. Inhalts. gr. 8. Leipzig 828. (Lehnhold.) 14 Gr.

— Auswahl ärztl. Gutachten üb. prakt.-wicht. Fälle d. Seelen-Störungen, mit besond. Rücksicht auf d. nosolog. Classification derselben. gr. 8. Braunschweig 832. Vieweg. 16 Gr.

— nosolog.-therapeut. Beobachtungen. gr. 8. Hildesheim 833. Gerstenberg. 8 Gr.

— Beiträge zur Psychologie. Eine Samml. ärztl. Gutachten üb. psychatrische Heilkuren. gr. 8. Ebend. 833. 8 Gr.

— wie unterscheidet sich die gewöhnl. Herbstbrechruhr (Europ. Cholera) von d. Indischen Cholera morbus? Ein diagnost. Versuch. gr. 8. Braunschweig 831. Vieweg. 4 Gr.

Biermayer, Laur., musaeum anatom.-patholog. nosocomii univers. Vindobonensis, quod ordine systematico descripsit. 12. Viennae 816. (Gerold.) 16 Gr.

Bieske, C. L., kurze Darlegung d. wahren Sachverhältnisses, der durch d. Homöopathie schnell bewirkten Heilung e. scrophul. Augenentzündung. 8. Berlin 833. Hirschwald. 2 Gr.

Bigel, J., Continuation de l'Examen théoretique et pratique de l'Homéopathie. III Tom. gr. in-8. Varsovie 827. Glücksberg. (Arnold in Dresden.) 5 Rt. 12 Gr.

— justification de la nouvelle méthode curative du Dr. Hahnemann, nommée Homéopathie. gr. in-8. Leipsic 825. Reclam. 8 Gr.

— ausführl. Vorlegung d. von dem berühmt. Dr. Hahnemann vorgetrag. Heilungsart d. asiat. Cholera, mit d. Anweisung d. Mittels, sich vor dieser Krankheit zu schützen. gr. 8. Breslau 831. (Leuckart.) 2 Gr.

— Homéopathie domestique, ou guide medical des familles. Ouvrage indispensablement necessaire aux pères de famille, aux personnes qui habitent la campagne etc. 16. Dresde 836. Arnold. 1 Rt.

Bilguer, Joh. Ulr., Abhandl. vom Ablösen der Glieder. N. Ausg. 8. Leipzig 766. (Gnobloch.) 6 Gr.

— Erinnerungen f. d. Bemerk. z. Erweiterung d. mediz. u. chirurg. Erkenntniß, nebst e. Abhandl. von Hundskrampf bei Wunden. N. Ausg. gr. 8. Berlin 796. Schöne. 10 Gr.

— Versuche u. Erfahrungen über die Faulfieber u. Ruhren in Feldlazarethen. gr. 8. Berlin 782. (Stuhr.) 6 Gr.

— prakt. Anweisung f. Feld- u. Wundärzte. 1r Thl. gr. 8. Ebend. 782. 12 Gr.

— mediz.-chirurg. Fragen, welche die Verletzung d. Hirnschale betreffen. gr. 8. Berlin 771. Rottmann. 12 Gr.

— Nachrichten an das Publikum in Absicht der Hypochondrie ꝛc. gr. 8. Kopenhagen 767. Rothe. 2 Rt.

— chirurg. Wahrnehmungen in den Feldlazarethen. N. Ausg. gr. 8. Frankfurt 768. Hermann. 1 Rt. 8 Gr.

— Anweisung zur ausübenden Wundarzneikunst in Feldlazarethen. N. Ausg. gr. 8. Glogau 793. Günther. 2 Rt. 4 Gr.

Billard, C., die Krankhtn. der Neugebornen u. Säuglinge, s. Hand-Bibliothek, klinische, 1r Bd.

— — dass. übers. von Ludw. Meißner, s. Bibliothek d. ausländ. Lit. f. pract. Mediz., 11r Bd.

— die Schleimhaut des Magens u. Darmkanals im gesunden sowohl als krankhaften Zustande, od. anatom.-patholog. Untersuchungen üb. d. verschiedenart. Aussehen d. Magens u. d. Gedärme. Eine gekr. Preisschr. Aus d. Franz. mit Anmerkk. von J. Urban. 2e Ausg. gr. 8. Leipzig (828.) 833. Kayser. 1 Rt. 16 Gr.

Biltz, H., über die Beschaffenheit d. Cyriaksquelle bei Erfurt zu verschiedenen Zeiten. 4. Erfurt 831. Otto. 3 Gr.

Bindheim, Joh. Jak., Rhapsodien der philosophischen Parmacologie. 8. Berlin 784. Mylius. 12 Gr.

Digitized by Google

Bingham, Rob., prakt. Bemerkk. üb. die Krankhtn. u. Verletzungen der Blase. Eine gekr. Preisschr. Aus d. Engl. übers. von G. E. Dohlhoff. Mit 1 Steindr. gr. 8. Magdeburg 823. Creutz. 1 Rth. 8 Gr.

Biographie der Aerzte. Aus d. Franz., mit einigen Zusätzen von A. F. Brüggemann. — A. u. d. T.: Medicin. Biographie, od. vollständ. Nachrichten von d. Leben u. d. Schriften d. Aerzte, Wundärzte, Apotheker u. d. vorzüglichsten Naturforscher, welche als Schriftsteller bekannt geworden sind. 1r Bd. 1s—4s Hft. gr. 8. Halberstadt 829. 30. (Schreck in Leipzig.) 2 Rth. 16 Gr.

Bird, Friedr., Beobachtt. üb. d. epidem. Augenentzündung im Kriegsjahre 1815. gr. 8. Halle 824. Schwetschke u. Sohn. 10 Gr.

— Pathologie u. Therapie der physischen Krankheiten, z. Gebrauch f. pract. Aerzte entworfen. gr. 8. Berlin 836. Reimer. 2 Rth.

— üb. Einrichtung u. Zweck d. Krankenhäuser für Geisteskranke, u. die ärztl. Behandl. überh., wie sie hier sein muss. 8. Berlin 835. Hirschwald. 14 Gr.

— Notizen aus d. Gebiete d. psychisch. Heilkunde. 8. Ebend. 835. 16 Gr.

Birnstiel, Frz. Henr., de Dysenteria. 8. maj. Mannheim. 786. Schwan & Götz. 22 Gr.

— die Sterblichkeit in dem Kranken- u. Waisenhause zu Bruchsal ꝛc., in Briefen an Baldinger. 8. Marburg 790. (Krieger in Cassel.) 10 Gr.

— Vers., die wahre Ursache des Kindermords aus der Natur- u. Völkergeschichte zu erforschen ꝛc. 8. Frankfurt 785. Varrentrapp. 12 Gr.

Bischof, G., die Mineralquellen zu Roisdorf bei Alfter, ohnweit Bonn, physikalisch u. chemisch untersucht. gr. 12. Bonn 826. (Weber.) 12 Gr.

— chem. Untersuch. d. Mineralwasser zu Geilnau, Fachingen u. Selters im Herzogth. Nassau, nebst allgem. Betrachtt. üb. vulkan. Mineralquellen etc. — A. u. d. T.: Die vulkan. Mineralquellen Deutschlands u. Frankreichs, der. Ursprung, Mischung u. Verhältniss zu den Gebirgsbildungen. Mit 1 Kpf. gr. 12. Ebend. 825. 1 Rth. 12 Gr.

Bischoff, Chph. Heinr. Ernst, Darstellung der Gall'schen Gehirn- u. Schädellehre; nebst Bemerkk. von Hufeland. Mit 1 Kpf. 2e Aufl. 8. Berlin 805. (Reimer.) 16 Gr.

— Hülfsbüchlein f. Jedermann, zur Verhütung u. glücklichen Bekämpfung bösartiger, ansteckender u. epidem. Fieber. 8. Frankfurt 813. Varrentrapp. 8 Gr.

— über das Heilwesen der deutschen Heere. Ein Beitrag z. Begründung einer künftigen befriedigenden Anordnung, u. Versuch aus d. Gebiete der höheren Staatsarzneikunde. gr. 8. Elberfeld 815. Schönian. 1 Rth. 12 Gr.

— üb. die Bedeutung u. das Studium der Arzneimittellehre. Zur allgem. Verständigung u. als Einladung zu seinen Vorles. über dieses Lehrfach. gr. 8. Bonn 825. Weber. 6 Gr.

— die Lehre von d. chemisch. Heilmitteln, od. Handb. der Arzneimittellehre als Grundlage f. Vorlesungen u. zum Gebrauch prakt. Aerzte u. Wundärzte. 3 Bde. gr. 8. Ebend. 825—31. 8 Rth.

— — dess. Supplement-Bd. — A. u. d. T.: Fernere wissenschaftl. Beiträge, nebst d. neuern Erwerbnissen u. materiellen Bereicherungen d. Arzneimittellehre, zur Nachlese f. prakt. Aerzte u. Wundärzte. gr. 8. Ebend. 834. 2 Rth. 12 Gr.

— wider d. Mystification in d. Medicin. Sendschr. an die Versamml. deutscher Naturforscher zu Hamburg im J. 1830, auch als zweiter Versuch z. Verständigung üb. d. Arzneimittellehre. gr. 8. Ebend. 830. 11 Gr.

— zur krit. Rüge u. Verständigung. gr. 8. Ebend. 828. 6 Gr.

— Grundriß einer anthropolog. Propädeutik zum Studio d. gerichtl. Medicin für Rechts-Beflissene, nebst e. Abhandl. üb. das Erforderniß letzterer Wissenschaft, als wesentl. Bestandtheiles rechtswissenschaftl. Studien; auch zur Uebersicht f. angeh. Aerzte u. gebildete Layen. gr. 8. Bonn 827. Marcus. 1 Rth.

Bischoff, F. H. A., Dissert. de Febre hectica. 4. maj. Dresdae 824. (Göthe in Leipzig.) 8 Gr.

Bischoff, Gli. Wilh., Grundriß d. medicin. Botanik, als Leitf. bei Vorlesungen, so wie z. Selbststudium u. besond. z. repetitor. Uebersicht f. Studirende; auch zum Gebr. f. Aerzte u. Pharmaceuten. Nach d. natürl. Familien d. Gewächsreiches,

Digitized by Google

mit Angabe d. Linné'schen Klassificat. bearb. 2 Abthll. gr. 8. Heidelberg 831. 32. A. Oswald. 3 Rl. 6 Gr.

Bischoff, Gli. Guil., plantae medicinales secund. method. Candollei naturalem in conspectum relatae, adjectis medicamentis, quae praebent, simplicibus. In usum auditor. 4 maj. Ibid. 829. 9 Gr.

Bischoff, Ign. Rud., Beobachtt. üb. d. Typhus u. die Nervenfieber, nebst ihrer Behandlung. gr. 8. Prag 815. Widtmann. 1 Rl. 8 Gr.

— die Fieber, in einer Tabelle dargestellt. Fol. Prag 815. Calve. 8 Gr.

— die chron. Krankhtn. im weitern Sinne; in einer Tabelle vorgestellt. gr. Fol. Prag 816. Calve. 16 Gr.

— Ansichten üb. das bisherige Heilverfahren u. die ersten Grundsätze der homöopath. Krankheitslehre. gr. 8. Ebend. 819. 18 Gr.

— Grundsätze d. prakt. Heilkunde durch Krankheitsfälle erläutert. Zum Gebrauch f. Wundärzte. 3 Bde. gr. 8. Ebend. 823—25. 4 Rl. 12 Gr.

— klin. Denkwürdigkeiten. — Auch u. d. T.: Darstell. d. Heilungsmethode in der med. Klinik für Wundärzte in d. k. k. allgem. Krankenhause zu Prag. Im Jahre 1823. gr. 8. Ebend. 825. 1 Rl. 20 Gr.

— — ders. 2r Bd. — Auch u. d. T.: klinisches Jahrbuch üb. das Heilverfahren in der med. pract. Schule f. Wundärzte in d. k. k. allgem. Krankenhause zu Prag. Im J. 1824. gr. 8. Ebend. 825. 20 Gr.

— Darstellung der Heilungsmethode in der medic. Klinik an d. k. k. medic.-chirurg. Josephs-Academie. In d. J. 1826 u. 27. gr. 8. Wien 829. Wallishausser. 2 Rl. 12 Gr.

— Geschichte einer durch 18 Monate anhalt. Schlafsucht. Besond. Abdr. aus d. Werke: Darstellung d. Heilungsmethode in d. medic. Klinik an d. k. k. Josephs-Academie. gr. 8. Ebend. 829. 8 Gr.

— Grundsätze zur Erkenntn. u. Behandl. d. Fieber u. Entzündungen (nebst Anleit. zu d. Krankenexamen.) 2e umgearb. Aufl. gr. 8. Wien 830. (Gerold; — u. Wallishausser.) 3 Rl. 8 Gr.

— Grundsätze zur Erkenntn. u. Behandl. der chronischen Krankheiten. 1r Bd. gr. 8. Ebend. 830. 2 Rl.

(—) Belehrung üb. die Cholera, s. Belehrung.

(—) dringendes Wort an Eltern ꝛc., üb. die Wohlthätigkeit der Schutzpockenimpfung u. Beantwortung d. Einwürfe dagegen. 8. Prag 821. (Calve.) 6 Gr.

Bischoff, Ludw. Wilh. Theod., Beiträge zur Lehre von den Eyhüllen d. menschl. Fötus. Mit 2 Stntf. gr. 8. Bonn 834. Marcus. 16 Gr.

— nervi accessorii Willisii anatomia et physiologia. Commentatio. Acced. tab. VI. lith. 4 maj. Darmstadii 832. Leske. 1 Rl. 18 Gr.

Bisset, Carl, Versuche u. Bemerkk. in d. Arznei- u. Wundarzneikunde. Aus d. Engl. von J. S. Möller. 8. Breslau 781. W. Korn. 18 Gr.

— Versuche üb. die mediz. Constitution von Großbritannien. Aus d. Engl. von J. W. Möller. 8. Warschau 779. Gröll. 15 Gr.

Bitte an deutsche Aerzte, ihre Kranken nicht arm zu machen. 8. Halle 810. Renger. 8 Gr.

Bittner, F. H., tractatus de cephalalgia. 8. maj. Viennae 825. Beck. 9 Gr.

Black, Will., Entwurf einer Geschichte d. Arzneiwissenschaft u. Wundarzneikunst. Aus d. Engl. mit Zusätzen von J. C. F. Scherf. gr. 8. Lemgo 789. Meyer. 1 Rl. 8 Gr.

— Vergleichung d. Sterblichkeit des menschl. Geschlechts in allen Altern, ihren Krankhtn. u. unglücksfällen. Aus d. Engl. (von K. H. Spohr.) gr. 8. Leipzig 789. (Brockhaus.) 20 Gr.

Blackall, Joh., über das Wesen u. die Heilung der Wassersuchten, u. vorzügl. über die Gegenwart von gerinnbarer Lymphe des Bluts im Urin der Wassersüchtigen; nebst e. Anh. über die Brustbräune. Aus d. Engl. nach d. 3n Aufl. übers. von J. Radius. gr. 8. Pesth 821. Hartleben. 1 Rl. 12 Gr.

Blair, Wilh., Versuch über die vener. Krankhtn. Aus d. Engl. von C. A. Struve. gr. 8. Altenburg 799. Schnuphase. 16 Gr.

— neueste Erfahrungen üb. die vener. Krankhtn. ꝛc. Aus d. Engl. von C. A. Struve. gr. 8. Glogau 801. (Flemming.) 20 Gr.

Digitized by Google

leBlanc, Ludw., u. Hoin, Abhandl. von einer neuen Methode die Brüche zu operiren. Aus d. Franz. Mit Kpf. gr. 8. Leipzig 783. Weygand. (Gebhardt.) 1 Mk.
— kurzer Inbegriff aller chirurg. Operationen. Aus d. Franz. mit Anmerkk. von Ch. Fr. Ludwig. 2 Bde. Mit Kpf. gr. 8. Ebend. 783. 2 Mk. 16 Gr.

Blancardi, Steph., Lexicon medicum, in quo artis medicae termini anatom., chirurg., pharmac., chem., rei botanicae etc., proprii dilucide breviterque exponuntur. Edit. noviss. multum emendata et aucta a Car. Gottl. Kühn. II Vol. 8. maj. Lipsiae (776. 77.) 832. Schwickert. 7 Mk. 12 Gr.
Schreibpap. 10 Mk. 3 Gr.
— arzneiwissenschaftliches Wörterbuch. Aus d. Latein. (v. G. E. v. Kletten.) 3 Thle. gr. 8. Wien 788. (Liebeskind in Leipzig.) 6 Mk.

Blane, Gilb., Beobachtt. üb. die Krankhtn. der Seeleute. Aus d. Engl. Mit Zusätz. v. Chr. Fr. Michaelis. gr. 8. Marburg 788. (Krieger in Cassel.) 1 Mk. 4 Gr.
— Elemente medizin. Logik erläut. durch prakt. Beweise u. Beispiele; nebst e. Darstell. des Erweises d. ansteckenden Natur d. gelben Fiebers. Aus d. Engl. übers. von B. A. Huber. Mit e. Vorrede von J. F. Blumenbach. gr. 8. Göttingen 819. Dieterich. 14 Gr.

Blasius, Ernst, akiurg. Abbildungen, od. Darstellung d. blutigen chirurg. Operationen u. der für dies. erfundenen Werkzeuge, mit erläut. Texte. 50 theilw. ill. Kpf.- u. Stntf. mit 2583 Fig. Roy.-Fol. Berlin 831—33. Herbig. 10 Mk. Velinpap. mit breit. Rande 14 Mk. 4 Gr.
— klinisch-chirurg. Bemerkungen. Ein Bericht von den Ereignissen in der chirurg.-augenärztl. Klinik d. Kgl. Universität zu Halle, f. d. J. vom 1. Mai 1831 bis eben dahin 1832. Mit 2 lith. Taf. gr. 8. Halle 832. (Anton.) 20 Gr.
— Commentatio de hydrope ovarior. profluente. 4. maj. Ibid. 834. 8 Gr.
— de fungi durae matris accuratiori distinctione. Spec. pathol. 8. maj. Halae 829. (Anton.) 6 Gr.
— Handbuch der Akiurgie. Zum Gebrauch bei Vorlesungen u. z. Selbstunterricht bearb. 3 Bde. gr. 8. Halle 830. 32. Anton. 5 Mk. 12 Gr.
— Lehrbuch der Akiurgie. Für Lehrende als Grundlage zu Vorträgen, für Lernende zum Gebr. bei Repetitionen bearb. gr. 8. Ebend. 835. 1 Mk. 18 Gr.
— Handwörterbuch der gesammten Chirurgie u. Augenheilkunde, zum Gebrauch f. angehende Aerzte u. Wundärzte. In Verbindung mit mehreren Aerzten bearb. 1r u. 2r Bd. 1e Abtbl. (A—Factura.) gr. 8. Berlin 836. Th. Enslin. Prän.-Pr. à Bd. 3 Mk.

Blätter, kritische, f. die Geschichte der Epidemien u. pestartigen Krankhtn. 16 Stck. 8. Rudolstadt 805. Klüger. 6 Gr.
— Tübinger, für Naturwissenschaften u. Arzneikunde. Hrsg. von J. H. F. v. Autenrieth u. J. G. F. v. Bohnenberger. 2 Bde. à 3 Stcke. u. 3n Bdes 1s Stck. 8. Tübingen 815—17. Osiander. 3 Mk. 4 Gr.
— freimüthige, üb. Gebrauch u. Einrichtung des Carlsbades, f. Kurgäste u. f. Carlsbader selbst, von Irgend-Jemand. 8. Leipzig 819. (E. Fleischer.) 16 Gr.
— für Psychiatrie, hrsg. von J. B. Friedreich u. G. Blumröder. 1s Hft. gr. 8. Erlangen 837. Palm u. Enke. 20 Gr.

Bland, P., neue Untersuchgn. üb. den Croup, od. die Laryngo-tracheitis. Aus d. Franz., mit Zusätz., Anmerkk. u. einer litterär. Skizze dieser Krankht. von A. Clemens. gr. 8. Frankfurt 826. Sauerländer. 2 Mk. 8 Gr.

Blech, E., Tractatio de mutationibus unguium morbosis, acced. tab. aen. 4. maj. Berolini 816. Dümmler. 8 Gr.

Bleekrode, Sal. Abrah., Commentationis medicae inaug. Pars I., sistens Palaeologiam regulae therapeuticae: similia similibus curantur. 8. maj. Groningae 835. van Boekeren. (Barth in Leipzig.) 1 Mk. 8 Gr.

Bleuland, I., Experimentum anatomicum. 4. maj. Lugd. Bat. 785. Luchtmans. 18 Gr.
— Observat. anatom. med. de sana et morbosa oesophagi structura. Cum fig. 8. maj. Ibid. 785. 2 Mk.
— de difficili aut impediti alimentor. ex ventric. in duodenum processu etc. 4. maj. Ibid. 788. 2 Mk.

Digitized by Google

Bleuland, I., Icon. tunicae villosae intestini duodeni. 4. maj. Traj. ad Rh. 790. (Weidmann in Leipzig.) 1 Rl. 8 Gr.

— Vasculorum in intest. tenuium tunicis, subtilor. anatom. oper. detegend. 4. maj. Düsseldorf 797. Dänzer. 2 Rl. 8 Gr.

— anatom. u. medizin. Schriften über einige Krankhtn. der Verdauungswerkzeuge. Aus d. Latein. 8. Breslau 801. (W. Korn.) 8 Gr.

— Descriptio Musei anatomici academiae Rheno-Trajectinae. 4. maj. Trajecti ad Rh. (Fr. Fleischer in Leipzig.) 4 Rl.

— Icones anatomico-pathologicae partium corporis humani, quae in descriptione Musei acad. Rheno-Traject. inveniuntur. Fasc. I. II. (Cum 1 tab. aen. col. et 11 tab. lith.) 4 maj. Ibid. 826. 27. 6 Rl. 16 Gr.

— Icones anatomico-physiologicae partium corp. humani et animalium, quae in descript. etc. Fasc. I. II. (Cum 13 tab. aen. col.) 4. maj. Ibid. 826. 27. 6 Rl. 16 Gr.

Bley, Ludw. Frz., Taschenbuch f. Aerzte, Chemiker u. Badereisende, die Bestandtheile u. phys. Eigenschaften d. vorzügl. Mineralquellen Deutschlands, d. Schweiz u. angränzend. Länder nach den neuesten u. besten Analysen ders. enthalt. Mit e. Vorwort von J. B. Trommsdorff. gr. 12. Leipzig 831. Cnobloch. 1 Rl. 18 Gr.

Blizard, W., Vorschläge zur Verbesserung der Hospitäler u. anderer mildthätigen Anstalten. Aus d. Engl. von Joh. Albr. Albers. gr. 8. Jena 799. (Hennings in Neisse.) 9 Gr.

Bloch, Marc. Elies., medizin. Bemerkungen, nebst einer Abhandl. vom Pyrmonter Augenbrunnen. 8. Berlin 774. (Reimer.) 10 Gr.

— Abhandl. von Erzeugung der Eingeweidewürmer u. den Mitteln wider dieselben. Mit 10 Kpf. gr. 4. Berlin 782. (Stuhr.) 14 Gr.

Block, Geo. Wilh., neue Grundlegung z. Theorie der Heilkunde. gr. 8. Braunschweig 803. Vieweg. 20 Gr.

Bloesch, C. A., Beytrag z. Pathologie u. Therapie d. gastrischen Krankheiten. gr. 8. Bern 832. Jenni, Sohn. 12 Gr.

Blom, P. J., medic. Beobachtt. u. Beiträge über die Salicine. Aus d. Holl. übers. u. mit Anmerkk. versehen von D. Salomon. gr. 16. Potsdam 835. Vogler. 12 Gr.

Blücher, H. v., chem. Untersuchung d. Soolquellen bei Sülz im Grossherzogth. Mecklenburg-Schwerin, nebst e. Uebersicht d. wichtigst. Gebirgsverhältnisse Mecklenburgs u. Neu-Vorpommerns. Mit 1 lith. Ansicht u. 1 Charte. gr. 8. Berlin 829. Hirschwald. 1 Rl.

Bluff, Math. Jos., Entwicklungs-Combinationen organischer Wesen. gr. 8. Köln 827. Bachem. 8 Gr.

— Pastoral-Medizin. gr. 8. Ebend. 827. 20 Gr.

— Reform der Heilkunst. 1r Bd. gr. 8. Leipzig 837. Engelmann. 1 Rl.

— über die Heilkräfte der Küchengewächse. 8. Nürnberg 828. Schrag. 12 Gr.

— Helkologie. Lehre von Erkenntniss u. Behandl. d. Geschwüre. 8. Berlin 832. Rücker. 1 Rl.

— üb. die Krankheiten als Krankheits-Ursachen. 8. Aachen 829. Mayer. 10 Gr.

— die Leistungen u. Fortschritte d. Medizin in Deutschland. 1r—IIIr Bd. od. 1r—3r Jahrg. 1832—34. gr. 8. Berlin 833—35. Hirschwald. 4 Rl. 20 Gr.

— — dess. IVr Bd. od. 4r Jahrg. 1835. gr. 8. Leipzig 836. Engelmann. 2 Rl.

— Synonymia medicaminum. Medicor. neo non Pharmacopolor. usui. 12. maj. Lipsiae 831. Nauck. 18 Gr.

Bluhm, Herm., Versuch einer Beschreibung der hauptsächlichsten in Reval herrschenden Krankheiten. 8. Marburg 790. (Krieger in Cassel.) 10 Gr.

Bluhm, J. L., über das Seebad auf der Insel Norderney u. seine Heilkräfte. 8. Hannover 824. Hahn. 4 Gr.

— die Seebade-Anstalten auf der Insel Norderney in ihrem gegenwärtigen Zustande. Mit 1 lith. Ansicht u. 1 Grundrisse. gr. 8. Bremen 834. Kaiser. 12 Gr.

Blume, E., der prakt. Zahnarzt, od. kurzgefaßte Lehre d. gesammt. Zahnarzneiwissenschaft. Nach den besten Quellen u. eigenen Erfahrungen dargestellt. gr. 8. Berlin 836. Heymann. 1 Rl.

Digitized by Google

Blume, Fr., einfache Beinbruch-Maschine zur Heilung der Schenkelbrüche in gebogener Lage. Mit 1 Abbild. gr. 8. Würzburg 831. (Strecker.) 6 Gr.

Blumenbach, Joh. Fr., medizin. Bibliothek. 3 Bde. à 4 Stcke. 8. Göttingen 783—95. Dieterich. 4 Rthl.

— über den Bildungstrieb u. das Zeugungsgeschäft. Mit Kpf. N. (3e) Ausg. 8. Ebend. (781.) 791. 12 Gr.

— Collectio craniorum diversarum gentium illust. Cum fig. Decas I—VII. 4. maj. Ibid. 790—828. 4 Rthl.

— nova pentas collectionis suae cranior. diversar. gentium tanquam complement. prior. decad. (Cum 5 tab. aen.) 4. maj. Gottingae 828. Dieterich. 12 Gr.

— Introductio in histor. med. literariam. 8. maj. Ibid. 786. 1 Rthl. 4 Gr.

— Geschichte u. Beschreibung der Knochen des menschl. Körpers. 2e Ausg. Mit 2 Kpf. 8. Ebend. (786.) 807. 1 Rthl. 8 Gr.

— Institutiones physiologicae. Ed. IV. Cum 3 tab. aen. 8. maj. Ibid. 821. 1 Rthl. 18 Gr.

— Physiologie des menschl. Körpers. Aus d. Latein. u. mit Zusätzen verm. von J. Eyerel. gr. 8. Wien 795. (Beck.) 1 Rthl. 12 Gr.

— de anomalis et vitiosis quibusdam nisus formativi aberrationibus comment. Cum 2 tab. aen. 4. maj. Gottingae 813. Dieterich. 6 Gr.

— de quorundam animantium colouiis, sive sponte migratis, sive casu aut studio ab hominibus aliorsum translatis, comment. 4. maj. Ibid. 823. 4 Gr.

— specim. physiolog. compar. int. animantia calidi et frigidi sanguinis. Cum fig. 4. Ibid. 787. 6 Gr.

— specim. physiolog. compar. int. animantia calidi sanguin., vivipara et ovipara. 4. Ibid. 789. 3 Gr.

— prolusio anatom. de sinubus frontalibus. 4. maj. Ibid. 779. 4 Gr.

— de generis humani varietate nativa. Ed. III. multo auct. Cum 3 tab. aen. 8. Gottingae 795. Vandenhoeck & Ruprecht. 18 Gr.

— über die natürlichen Verschiedenheiten im Menschengeschlechte, nach d. 3n Ausg. übers., mit Zusätzen von J. G. Gruber. Mit 3 Kpf. 8. Leipzig 798. Breitkopf u. Härtel. 1 Rthl.

— nuperae observationes de nisu formativo et generationis negotio. Cum icon. 4. Gottingae 787. Dieterich. 6 Gr.

— kleine Schriften. Aus d. Latein. von J. G. Gruber. Mit 1 Kpf. 8. Leipzig (800) 804. (W. Nauck.) 14 Gr.

— synopsis systemat. scriptor., quibus inde ab inauguratione acad. Georg. August. d. 17. Sept. 1737 usque ad solemnia istius inaugurat. semisecularia 1787 disciplinam suam augere et ornare studuerunt professor. medici Gottingenses. 4. Gottingae 788. Dieterich. 3 Gr.

— comment. de vi vitali sanguinis. 4. Gottingae 788. Dieterich. 1 Gr.

— de vi vitali sanguinis neganda etc. 4. maj. Ibid. 795. 3 Gr.

— Handb. der vergleichend. Anatomie. 3e Aufl. Mit 8 Kpf. u. 1 Vign. gr. 8. Göttingen (804.) 824. Dieterich. 2 Rthl. 8 Gr.

— u. J. v. Born, über die Nutritionskraft. Zwei gekr. Abhandll. Nebst Erläuter. von C. F. Wolf. gr. 4. St. Petersburg 789. (Voß in Leipzig.) 9 Gr.

Blümener, J. G., Abhandl. üb. d. menschl. Haupthaar, in histor., anat., physiol., pathol. u. therapeut. Hinsicht. gr. 8. Berlin 825. Th. Enslin. 4 Gr.

Blumenthal, Carl Aug., nähere Prüfung der Aetiologie der Zahnarbeit d. Kinder, gegen Wichmann. gr. 8. Stendal 799. Franzen u. Grosse. 8 Gr.

— eine verbess. Medizinalverfassung ist das vorzüglichste Mittel, der großen Sterblichkeit, besonders auf d. Lande, abzuhelfen. Hrsg. mit Zusätz. v. J. K. Sybel. gr. 8. Berlin 806. (Mittler.) 16 Gr.

— Uebersicht der natürl. Geschichte der Zähne, der Aetiologie, Diagnosis ꝛc. der Kinder. 8. Ebend. 799. 6 Gr.

Blumhardt, J. F., üb. d. baldige künstl. Entfernen d. Nachgeburt. Nach d. amtl. Tagebüchern d. Geburtshelfer Würtembergs. Mit Vorw. v. L. S. Riecke. gr. 8. Stuttgart 829. Brodhag. 16 Gr.

Blümm, J. J., commentatio medica de hydrothorace. 8. Herbipol. 806. Stahel. 6 Gr.

Digitized by Google

Blumrich, G., die Anatomie in ein. Nuss. 2e Aufl. 32. Nürnberg (834.) 835. Schneider u. Weigel. 14 Gr.

Blumröder, Gust., über das Irreseyn, od. anthropologisch-psychiatrische Grundsätze. Für Aerzte u. Psychologen. gr. 8. Leipzig 836. O. Wigand. 2 Rth. 6 Gr.

s. auch: Blätter f. Psychiatrie.

Blundell, Handbuch d. Geburtshülfe, s. Bibliothek.

Bochardt, Louis, die Blasenrose im Gesichte u. ihre Heilung. 8. Carlsruhe 825. Braun. 8 Gr.

— die Bleikrankheit u. ihre Heilung. Mit 2 Abbildd. von Gesichts-Muskeln. 8. Carlsruhe 825. Braun. 8 Gr.

— über die Aetiologie u. Therapeutik der Lähmungen. gr. 8. Stuttgart 826. (Beck u. Fränkel.) 14 Gr.

— über die Wirkung d. Mercurial-Präparate auf den menschl. Organismus überh. u. in verschied. acuten u. chron. Krankhtn., namentlich d. Wassersucht, Wahnsinn u. Epilepsie. Nebst e. Anh. u. 2 Abbildd. in Steindr. gr. 8. Ebend. 827. 16 Gr.

Bock, Aug. Carl, Beschreib. des fünften Nervenpaares u. seiner Verbindgn. mit andern Nerven, vorzüglich mit d. Gangliensystem. Mit Kpf., gez. von J. C. Rosenmüller. gr. Fol. Meissen 817. (Vetter u. Rostosky in Leipzig.) 4 Rth. 20 Gr. Mit ill. Kpf. 6 Rth. 16 Gr. Velinpap. mit schw. Kpf. 7 Rth. Velinpap. mit ill. Kpf. 9 Rth.

— — Nachtrag zu seiner Beschreib. d. fünften Nervenpaares. Mit 4 Kpf. gr. Fol. Ebend. 821. 2 Rth. 14 Gr. ill. 4 Rth. 12 Gr. Velinpap. 4 Rth. 18 Gr.

— tabellarische Uebersicht der gesammten Anatomie, nach der Lage der Theile abgefasst. Fol. Leipzig 817. (Krappe.) 9 Gr.

— Darstellung der Venen des menschl. Körpers, nach ihrer Struktur, Vertheilung u. Verlauf etc. Mit 20 ill. Kpftf. gr. 8. Leipzig 823. Baumgärtner. 2 Rth. 12 Gr.

— Darstell. d. weibl. Geburtsorgane, sowohl im unbeschwängerten als beschwängerten Zustande. Nebst e. Anh. über das weibl. Becken. (Mit 7 Kpftf.) gr. 8. Leipzig 825. Baumgärtner. 2 Rth. Mit ill. Kpf. 2 Rth. 16 Gr.

— Darstell. des Gehirns, des Rückenmarkes u. der Sinneswerkzeuge, so wie auch des menschl. Körpers überhaupt nach seinem äussern Umfange. Mit 1 Hft. von 15 Kpftf. in gr. 4. gr. 8. Ebend. 824. 2 Rth. 12 Gr. Mit ill. Kpf. 3 Rth. 6 Gr.

— Darstell. des Organe der Respiration, des Kreislaufes, der Verdauung, des Harnes u. der Fortpflanzung; sowie überh. der übrigen zum Eingeweidesystem gehörig. Theile. Mit 18 Kpftf. in gr. 4. gr. 8. Ebend. 825. 3 Rth. Mit ill. Kpf. 4 Rth.

— der menschliche Körper nach sein. äussern Umfange, od. die Eintheil. u. die Regionen desselb. Mit 3 Abb., gest. v. Schröter. Fol. Ebend. 824. 12 Gr.

— die Rückenmarksnerven nach ihr. ganzen Verlaufe, Vertheilgn. u. Verbindgn., nebst Abbildd. ders. auf 7 Kpftf., gez. von Martini u. gest. von Schröter. gr. Roy.-Fol. Ebend. 827. 5 Rth. illum. 9 Rth.

— Darstell. d. Saugadern d. menschl. Körpers, nach ihrer Structur, Vertheilung u. Verlauf etc. Mit 15 illum. Kpftf., gest. von Schröter. gr. 8. Ebend. 828. 3 Rth.

— Handb. d. prakt. Anatomie d. menschl. Körpers, od. vollständ. Beschreib. dess. nach d. natürl. Lage seiner Theile; nebst Nachtrag üb. gerichtl. Sectionen mit Abbild. d. wicht. Theile dess. 2 Bde. 2e Ausg. gr. 8. Meißen (819. 22.) 831. (Vetter u. Rostosky in Leipzig.) 3 Rth. 20 Gr.

Der Nachtrag besonders u. d. Tit.:

— üb. gerichtl. Sectionen d. menschl. Körpers, mit Darstell. d. wicht. Theile dess. auf 4 col. Kpftf., gez. u. gest. von Schröter. gr. 8. Ebend. 831. 1 Rth. 10 Gr.

— Katechismus d. prakt. Anatomie f. angehende Aerzte u. Wundärzte, als Anleit. zum Selbststudium d. anatom. Wissenschaft. 16 Wochen. Allgem. Anatomie u. Anatomie des Kopfes. gr. 8. Leipzig 826. Baumgärtner. 1 Rth. 6 Gr.

— — dess. 2r Bd. 1e Abthl. Anatomie des Rumpfes. gr. 8. Ebend. 828. 1 Rth. 8 Gr.

Digitized by Google

Bock, Aug. Carl, Katechismus d. prakt. Anatomie für angeh. Aerzte ꝛc. 2r Bd. 2e Abthl. Anatomie d. Gliedmaßen. gr. 8. Leipzig 828. Baumgärtner. 16 Gr. Compl. 3 Rth. 6 Gr.

— accurata nervorum spinal. descript. Latine vertit Alb. Fr. Haenel. Acced. tabb. a R. J. A. Martinio delin. et a Schrötero in aes incisae. (Cum 7 tab. col.) 8. maj. Ibid. 828. 12 Rth. schw. 8 Rth.

— der Prosector, od. Unterricht z. prakt. u. techn. Zergliederungskunst f. Solche, welche sich vorzügl. d. prakt. Zergliederung widmen wollen, u. z. Gebrauch beim Präpariren menschl. Theile. Mit 1 Kpftf. v. Schröter. gr. 8. Leipzig 829. Fest. 2 Rth. 12 Gr.

— Tabulae chirurgico-anatomicae, seu Icones partium corporis humani, ratione perpetua habita morbor. et operation. chirurgicar. Edidit et figurar. tum Germanicam tum Latinam descriptionem adjecit. — A. u. d. T.: Chirurg.-anat. Tafeln, od. Abbild. d. Theile d. menschl. Körpers in Bezug auf chirurg. Krankhtn. u. Operationen, mit latein. u. deutsch. Erklär. (13 von J. G. F. Schröter nach d. Natur gez. u. gest. Kpf.) Royal-Fol. Leipzig 833. Voss. ganz col. 12 Rth. halb col. 10 Rth.

Die Erklärung d. 5n—13n Kpftf. wurde nach d. Verf. Tode von dess. Sohne Carl Ernst Bock besorgt.

— ausführl. Text hierzu (zu beiden Ausg. passend) u. d. T.: Chirurg.-anat. Tafeln, mit Beschreib. d. Theile nach ihr. Structur u. Lage in Bezug auf chirurg. Krankhtn. u. Operationen. 1e Lfg. gr. 8. Ebend. 830. 1 Rth. 4 Gr.

Ist nicht mehr im Buchhandel. — Die Fortsetzung unterblieb.

Bock, Car. Ernest., de Arteriarum ligatura. Dissert. inaug. 8. maj. Lipsiae 836. (Volckmar.) 4 Gr.

Bock, Joh. Aug., Beschreib. u. Abbild. der missgebildeten Geschlechtstheile eines 7jähr. Kindes, welches bis jetzt für ein Mädchen gehalten, am 18. Jan. 1811 aber von einer Gesellschaft prakt. Aerzte in Berlin, namentlich Heim, Knape, Reil, Rudolphi etc. als Knabe erklärt worden. Mit 2 Kpf. gr. 8. Berlin 811. (Dümmler.) 8 Gr.

— Beschreib. der neuen Pariser Entbindungs- u. Findelanstalt u. der mit derselben verbundenen Hebammenschule. 8. Berlin 804. Maurer. 10 Gr.

Bock, Ludw., über Analogien d. Knochen u. Muskeln. Inaug.-Abhandl. ꝛc. Mit 1 Stntf. gr. 8. Nürnberg 832. Riegel u. Wießner. 8 Gr.

Bock, Sam., Dissert. de membrana decidua Hunteri. (Cum 1 tab. lith.) 4. maj. Bonnae 831. (Habicht.) 12 Gr.

Böcke, medizinische, pragmatisch bearb. für angehende Aerzte. 2 Hfte. 8. Frankfurt 802. 3. Körner. 20 Gr.

— medicin., von Aerzten, welche sich f. infallible Herren üb. Leben u. Tod halten, in der Cholera geschossen, XXXX — weniger I. gr. 4. Bocksdorf u. Schußbach verlegts Simon Treffer u. Comp. (Nürnberg 832. Campe.) 8 Gr.

Böckmann, Carl Wilh., physikalische Beschreib. d. Gesundbrunnen u. Bäder: Griesbach, Petersthal u. Antogast im Kinzig-Kreis des Herzogth. Baden. Mit 3 Kpf. gr. 8. Frankfurt 811. Hermann. 1 Rth.

Bodenmüller, B., üb. das Verhältniß des Schlafens u. Wachens zum Mesmerismus. 8. Ulm 817. Ebner. 9 Gr.

— der Schlaf u. die Erfordernisse zur Erzielung eines gesunden u. naturgemäßen Schlafes. 8. Ebend. 835. 15 Gr.

— woher rührt die unnatürl. Sterblichkeit d. Kinder im Ersten Lebensjahre, u. wie ist dies. Uebel vorzubeugen? Ein Rathgeber für junge Eheleute; insbesond. für Aerzte ꝛc. Nach Erfahrungsgrundsätzen bearb. 2e Aufl. 8. Gmünd 834. (Franke in Leipzig.) 20 Gr.

Boehm, Ludov., de Glandularum intestinalium structura penitiori. Comment. anatomica. Cum II tab. aeri incisis. 4. maj. Berolini 835. Duncker et Humblot. 16 Gr.

Boeneck, G. S., Beobachtt. u. Bemerkk. aus d. Gebiete d. Medicin u. Chirurgie. Mit 4 col. Abbildd. gr. 8. Hamburg 829. Perthes u. Besser. 2 Rth.

— noch ein Wort üb. die epidem. Cholera, eine Vertheidigungs- u. Widerlegungsschrift. 8. Hamburg 831. (Perthes u. Besser.) 4 Gr.

s. hiergegen: Göttsche, A. D.

Digitized by Google

Boenninghausen, Cl. Marc. Fr. v., Beiträge z. Kenntniss d. Eigenthümlichkeiten aller bisher vollständ. geprüften homöopath. Arzneien, in Betreff Erhöhung u. Linderung ihrer Beschwerden nach Tageszeit u. Umständen u. d. von ihnen erregt. Gemüthsbeschaffenheiten. 2e Aufl. gr. 8. Münster (831.) 833. Regensberg. 12 Gr.

— die Heilung d. asiat. Cholera u. d. sicherste Schutzmittel geg. dies., nach d. Hofr. Dr. S. Hahnemann neuest. Schreiben an d. Verf. gr. 8. Ebend. 831. 2 Gr.

— die homöopath. Diät u. die Entwerfung e. vollständ. Krankheitsbildes behufs homöopath. Heilung, f. d. nicht-ärztl. Publikum hrsg. 2e Aufl. 8. Ebend. 833. 4 Gr.

— die Homöopathie, ein Leseb. f. d. gebild. nicht-ärztl. Publikum. gr. 8. Münster 834. Coppenrath. 1 Rt. 8 Gr.

— systemat.-alphab. Repertorium d. antipsor. Arzneien, mit Einschluß d. antisyphilit. u. antisykot., nebst e. Vorw. d. Hrn. Hofr. D. S. Hahnemann üb. d. Wiederholung e. homöopath. Arzneimittels. 1r Thl. 2e Aufl. — A. u. d. T.: Systemat.-alphab. Repertor. d. homöopath. Arzeneien. 1r Thl., enth. d. antipsor., antisyphilit. u. antisykot. Arzneien. gr. 8. Ebend. 833. 2 Rt.

Anhang hierzu vgl. unten Uebersicht ꝛc.

— — dess. 2r Thl. — A. u. d. T.: System.-alphab. Repertor. ꝛc. 2r Thl., enth. d. nicht antipsorischen Arzeneien. gr. 8. Ebend. 835. 2 Rt. 8 Gr.

— Uebersicht der Haupt-Wirkungs-Sphäre d. antipsorischen Arzneien u. ihrer charakterist. Eigenthümlichkeiten, als Anh. z. Repertor. ders. gr. 8. Ebend. 833. 15 Gr.

— Uebersicht d. Haupt-Wirkungs-Sphäre d. antipsor. Arzneien, so wie d. antisyphilit. u. antisykot., (welche in d. 2n Ausg. d. Repertor. nachgetr. sind) u. ihr. charakterist. Eigenthümlichkeiten. gr. 8. Ebend. 833. 6 Gr.

— Versuch üb. die Verwandtschaften d. homöopath. Arzneien, nebst e. abgekürzten Uebers. ihr. Eigenthümlichktn. u. Hauptwirkgn. gr. 8. Ebend. 836. 1 Rt. 6 Gr.

— Versuch ein. homöopath. Therapie d. Wechselfieber, zunächst f. angehende Homöopathiker hrsg. gr. 8. Münster 833. Regensberg. 12 Gr.

Boer, H. X., Versuch e. Darstellung des kindl. Organismus in phys., pathol. u. therap. Hinsicht. N. Ausg. gr. 8. Wien (813.) 818. Heubner. 16 Gr.

Boër, Lucas Jos., üb. die Säugung neugeborner Kinder u. Behandl. d. Brüste bei Kindbetterinnen. Ein Versuch gedungene Säugammen größtentheils entbehrlich zu machen. gr. 8. Wien 808. Beck. 6 Gr.

— Bemerkk. üb. Gurard's Entbindungsart an einer Gebärenden, hauptsächlich die Schaambeintrennung betreffend. 8. Wien 780. (Gräffer.) 3 Gr.

— Abhandll. und Versuche geburtshülfl. Inhalts. 1r Bd. 1—3. u. 2r Bd. 1—4. gr. 8. Wien 791—810. (Beck.) 5 Rt. 4 Gr.

— naturalis medicinae obstetriciae Libri VII. 8. maj. Viennae 812. v. Mösle & Braumüller. 3 Rt.

— — Supplementum ad libr. eodem. 8. maj. Ibid. 826. 4 Gr.

— natürliche Geburtshülfe u. Behandl. der Schwangern, Wöchnerinnen u. neugebornen Kinder. 3 Bde. 3e Aufl. gr. 8. Ebend. 817. 3 Rt.

— — (hierzu) Supplement zur natürl. Geburtshülfe u. Behandl. der Schwangern, Wöchnerinnen u. neugebornen Kinder. gr. 8. Ebend. 826. 4 Gr.

— Libri de arte obstetricia. 8. maj. Viennae 830. (Heubner.) 2 Rt. 16 Gr.

— septem libri de obstetricia naturali. 8. maj. Viennae 830. (Volke.) 2 Rt.

— sieben Bücher üb. natürl. Geburtshülfe. gr. 8. Ebend. 834. 2 Rt.

Boerhave, Herm., Beschreibung der Arzneimittel u. Recepte, die sich auf van Swieten beziehen. 8. Wien 775. Krauß. 16 Gr.

— Abhandl. von Augenkrankhtn. u. deren Kur, übers. v. G. F. Clauder. 4e Aufl. Mit Kpf. 8. Nürnberg 771. Stein. 12 Gr.

— epistolae ad J. B. Bassand. 8. Viennae 778. Krauss. 12 Gr.

— Briefe an J. B. Bassand. Aus d. Latein. mit Anmerkk. v. J. Rusch. 8. Nürnberg 781. Schmidmer. 20 Gr.

— Consultationes medicae. 8. Gottingae 752. Vandenhoeck u. Ruprecht. 10 Gr.

— kurze Lehrsätze vom Erkennen u. Heilen d. Krankhtn. 8. Berlin 762. Haude u. Spener. 16 Gr.

— kurzgefaßte Lehrsätze von Erkenntniß u. Heilung der sogenannt. chirurg. Krank-

Digitized by Google

heiten, mit G. van Swietens Commentar. Aus d. Latein. überf. 4 Thle. 8. Danzig 749—55. (Gnobloch in Leipzig.) 2 Rt. 16 Gr.

Boerhave, Herm., kurze Lehr-Sätze üb. Erkennung u. Heilung d. Krankhtn. Aus d. Latein. überf., u. mit Verbesser. neuer Erfahrgn. bereichert. 4 Bde. N. Ausg. 8. Gotha 830. Henning's. 18 Gr.

s. auch: Handbibliothek, medic., 1r Bd.

— Abhandl. vom Krebs u. Krankhtn. d. Knochen. 8. Frankfurt 765. Brönner. 8 Gr.

— Praelectiones de lue venerea. 8. Francofurti 751. 8 Gr.

— Libellus de materia medica et remediorum formulis etc. 8. Norimbergae 755. Felsecker. 16 Gr.

— Praelectiones academicae in propr. institut. rei medicae, ed. et not. add. Alb. ab Haller. VII Vol. 8. Gottingae 744. 6 Rt. 12 Gr.

— Institutiones medicae. 8. Norimbergae 756. Felsecker. 16 Gr.

s. auch: Marherr, Ph. A.

— Lehrsätze d. theoret. Medicin, mit Commentarien od. Auszügen ꝛc. u. Zusätzen hrsg. von Mümler u. W. F. Cappel. 3 Thle. gr. 8. Helmstädt 783—94. (Fleckitsen.) 4 Rt. 12 Gr.

— Methodus studii medici, emend. et locupl. Alb. ab Haller. 4. Amstelodam. 751. Wetzstein. 5 Rt.

— Aphorismi de cognoscendis et curnadis morbis et liber de mat. med. 8. Jenae 758. Fischer. 8 Gr.

— de morbis nervorum, praelect. acad. II Vol. 8. Bern. 762. Societ. Typogr. 1 Rt. 12 Gr.

— de morbis oculorum, praelect. publicae. 8. Gottingae 750. Vandenhoeck & Ruprecht. 8 Gr.

— Physiologie, überf. mit Anmerkk. u. Zusätzen vermehrt von Joh. Pet. Eberhardt. 2e Ausg. gr. 8. Halle (754.) 780. Renger. 16 Gr.

— academ. Vorlesungen od. medizin.-prakt. Abhandl. von d. Venusseuche. Aus d. Latein. von G. H. Burghardt. 8. Breslau 753. Seidel. 18 Gr.

— de viribus medicamentorum. 8. Jenae 752. Schulze. 6 Gr.

Böhm, H., die Oesterreich. Sanitäts-Verordnungen, s. Sammlung.

Böhme, Carl Glo., Kurmethode der wichtigsten Brustkrankheiten. 8. Leipzig 788. Schwickert. 8 Gr.

— Umriß der allgem. Heilungskunde zu Vorles. entworfen. 8. Berlin 786. (Reimer.) 16 Gr.

— brauchbare Anleitung d. vorzügl. Krankhtn. der ersten Wege gründl. zu heilen. 8. Leipzig 788. (Gnobloch.) 6 Gr.

Böhmer, Anweis. zum Unterricht in der Knochenlehre. Aus d. Latein. mit Anmerkk. gr. 8. Jena 798. (Hennings in Neisse.) 20 Gr.

Boehmer, Phil. Ado., Institutiones osteologicae. Ed. III. Cum icon. 8. Halae (751.) 788. Renger. 12 Gr.

— Observationes rariores anatomicae. II Fasc. Cum fig. Fol. maj. Halae 752. 56. Orphanotroph. 7 Rt.

Boivin, Mad., üb. eine sehr gewöhnl. u. noch wenig gekannte Ursache d. Abortus, nebst e. Denkschrift üb. d. Intro-Pelvimeter od. innern Beckenmesser. Gekr. Schrift. Ueberf. mit Anmerkk. v. Fr. Ludw. Meißner. Mit 1 Stntf. gr. 8. Leipzig 829. (Zirges.) 18 Gr.

— neue Nachforschungen üb. d. Entstehung, d. Wesen u. d. Behandl. d. Blasenmola od. Hydatidenschwangerschaft. Mit 1 Abbild. gr. 8. Weimar 828. Landes-Ind.-Compt. 12 Gr.

— Handb. d. Geburtshülfe, nach d. Grundsätzen d. Entbindungs-Anstalt zu Paris, u. denen d. berühmt. in- u. ausländ. Geburtshelfer. Mit 106 lith. Abbild., welche d. Behandl. aller Arten d. Entbindung zeigen, 6 synopt. Tab., das Ergebniß v. 24,241 Fällen darstell., u. e. Anh.: die Aphorismen v. Mauriceau u. Orazio Valota enth. N. d. 3. Ausg. d. Orig. überf. v. F. Robert. Durchgesehen u. m. e. Vorr. begl. v. D. W. H. Busch. (Mit Bildn. d. Verf.) gr. 8. Marburg 829. (Krieger in Cassel.) 3 Rt. 12 Gr.

Bolzano, P. E., de momentis diagnosticis, quibus phthisis pituitosa ab ulcerosa distingui potest. 8. maj. Pragae 818. (Kummer in Leipzig.) 8 Gr.

Bompard, Alex., Betrachtgn. üb. einige Krankhtn. d. Gehirns u. seiner

Digitized by Google

Anhänge, üb. ihre Behandl., u. besond. üb. d. Gefahren d. Anwendung d. Eises. N. d. 2., im Decbr. 1828 in Paris erschien. Ausg. aus d. Franz. übers. mit Zusätzen v. H. Vezin. gr. 8. Osnabrück 830. Rackhorst. 12 Gr.

Bondi, Elias, die mediz. Wissenschafts- u. Studienlehre, f. angehende Mediziner bearb. 8. Berlin 818. Maurer. 12 Gr.

— Diss. inaug. scabiei contagiosae pathologiam et therap. exhibens. 8 maj. Heidelbergae 816. Osswald. 9 Gr.

— die Lehre v. d. Dosis der Arzneien, f. angehende Kliniker dargestellt. 8. Berlin 819. Krause. (Lauffer in Leipzig.) 1 Rth.

— das Frieselpetechialfieber u. d. Heilverfahren in dies. Krankh. Eine Monographie nach eigen. Beobachtungen in epidem. u. sporad. Fällen. gr. 8. Berlin 831. Mittler. 2 Rth 4 Gr.

— Pathologie des Weichselzopfs. Ein Vers. nach Erfahrungen. gr. 8. Berlin 828. Th. Enslin. 8 Gr.

Bongard, H. Gust., Widerlegung der neuesten vom Herrn v. Besnard aufgestellten Theorie u. Heilart der Lustseuche. gr. 8. Wien 813. Kupfer. 20 Gr.

— physiol.-mediz. Abhandl. üb. die Wirkung des Sauerstoffs u. der ihm entgegengesetzten Stoffe. 8. Landshut 803. (Storno.) 6 Gr.

Bonhard, Geo. Chr., die Kunst, Schwangere, Wöchnerinnen u. neu geborne Kinder vernünftig zu behandeln u. Gebärenden den nöthigen Beistand zu leisten, f. Hebammen u. Mütter. gr. 8. Wiesbaden 812. Schellenberg. 16 Gr.

— üb. e. epidem. Fieber, welches im J. 1793 in Darmstadt u. der Umgegend herrschend war. 8. Frankfurt 795. Fleischer. 4 Gr.

Bonn, Andr., anatom. u. chirurg. Bemerk. üb. die Harnverhaltung u. den Blasenstich, insbesondere v. den Blasenstich üb. die Schaambeinfuge. Aus d. Holl. 8. Leipzig 794. (Fr. Fleischer.) 6 Gr.

— Descriptio thesauri ossium morbosorum Hoviani. 8. Lipsiae 784. Beygang. 2 Rth. 4 Gr.

— Tabulae ossium morbosorum praecipuae thesauri Hoviani. III Tom. 8. ib. 785—89. 9 Rth.

— Comment. de humero luxato, c. tab. aen. 4. maj. Lugdun. Bat. 782. Luchtmans. 1 Rth. 18 Gr.

— u. A. Marrigues, physiol. u. chirur. Abhandll. üb. die Natur u. Erzeugung des Kallus überhaupt, u. insbesondere v. den Unförmlichkeiten u. Fehlern desselben bei Beinbrüchen. 8. Leipzig 786. Weygand. (Gebhardt.) 9 Gr.

— Tabulae anatomico- chirurg. doctrin. herniar. illustr. editae a G. Sandifort. — Outleeden heelkundige Platen, ter Opheldering van het Leerstuk der Breuken. (Latein. u. Holländ.) (Mit 20 Kpftf.) Fol. maj. Lugduni Batavor. 828. Luchtmans. (Voss, Weidmann in Leipzig.) 7 Rth. 8 Gr.

Bonnaud, Abhandl. v. den schädlichen Wirkungen der Schnürbrüste, sowohl bei Kindern als Erwachsenen beim weiblichen Geschlechte. Aus d. Franz. 8. Leipzig 773. (Aue in Altona.) 6 Gr.

Bonnet, A., üb. d. Natur u. Heilung d. Leberkrankheiten. Gekr. Preisschr. Deutsch hrsg. v. C. Fitzler. gr. 8. Ilmenau 830. (Weimar) Voigt. 16 Gr.

Bonorden, H. F., die Syphylis, pathol.-diagnost. u. therapeut. dargestellt. gr. 8. Berlin 834. Th. Enslin. 2 Rth. 6 Gr.

Bor, A. H., dissert. de indole singulis hominibus optanda. 8. maj. Embricae 828. (Bagel in Wesel.) 12 Gr.

Borchardt, J. S., Anweis. z. Abwehr. u. Behandl. d. pandem.-contagiösen Cholera, worin d. Ursprung d. Namens „Cholera," die Gelegenheits-Ursache, d. Sitz, das Wesen, d. primäre Leiden u. e. sichere Heilmethode ders. nachgewiesen wird. 8. Berlin 831. (Hirschwald.) 16 Gr.

— kurze Darstellung der Cholera u. unfehlbare Heilmethode ders. Nach d. Grundsätzen des Thalmud bearbeitet. gr. 8. Ebend. 831. 8 Gr.

Borges, Wilh. Heinr. Ludw., üb. Schedelrisse an ein. neugebor. Mädchen u. der Entstehung. Ein v. d. kgl. Medicinal-Collegium d. Provinz Westfalen erstatt. gerichtsärztl. Gutachten etc. gr. 8. Münster 833. Regensberg. 6 Gr.

Bork, J., Heilungen durch animal. Magnetismus bewirkt. Eine Samml. von Krankengeschichten mit Zeugniss. der Geheilten. gr. 8. Würzburg 837. Stahel. 8 Gr.

Digitized by Google

Bornemann, (J. F. Ch.), Annalen des Gesundbrunnens zu Goldberg. 2 Hfte. 8. Hamburg 818. 19. Perthes u. Besser. 17 Gr.

Börner, Chr. Fr., praktisches Werk v. der Onanie. 2 Thle. 3e Ausg. 8. Leipzig (796.) 780. (Brockhaus.) 10 Gr.

Börner, Fr., Nachrichten v. jetztlebenden Aerzten u. Naturforschern in u. außer Deutschland, hrsg. u. mit d. Lebensbeschreib. d. seel. Börner versehen v. E. G. Baldinger. 3 Bde. 8. Wolfenbüttel 749—61. Albrecht. 2 Rth. 18 Gr.

Börner, J. J., die Kuhpocken. Mit Kpf. 8. Berlin 810. Haude u. Spener. 12 Gr.

Börner, Nic., Kinderarzt. 8. Frankfurt u. Leipzig 752. 16 Gr.

Borott, J., Acroama üb. D. Gall's Schädellehre, mit nützl. unterhalt. Reflexionen f. gebild. Leser. 8. Zittau 825. (Schöps.) 4 Gr.

(—) Tagebuch im Muskauer Herrmannsbade, mit c. vollständ. Beschreib. des russisch. Dampf- u. Schwitzbades, nebst dess. wohlthätig. Wirkungen v. J. B. 12. Ebend. 825. 8 Gr.

Bosch, Heinr. van den, theoretisch-praktische Bemerkungen üb. das Muskelvermögen der Haargefäßchen. 8. Münster 796. (Coppenrath.) 20 Gr.

Bosch, Jac. Imm. van den, Historia constitutionis epidem. verminosae, quae annis 1760—63. per insul. Overflaque etc. grassat. ed. J. C. G. Ackermann. 8. maj. Norimbergae 779. Eichhorn. (Lauffer in Leipzig.) 1 Rth. 8 Gr.

— Abhandl. üb. die Beschaffenheit der Kinderpocken u. ihre allmählige u. gewisse Heilung. 8. Stendal 792. Franzen u. Grosse. 8 Gr.

Bösel, Geo. Dan., Grundlegung zur Hebammenkunst. N. Ausg. 8. Flensburg 793. (Hammerich in Altona.) 8 Gr.

— ob die Wehmütter die Kinder wenden sollen? 2e Aufl. 8. Ebend. (764.) 795. 5 Gr.

Bostock, John, Versuch einer Lehre üb. das Athemholen. 2 Thle. Aus d. Engl. v. A. F. Nolde. 2e Aufl. Mit 1 Kpf. gr. 8. Erfurt 817. Müller. (Weygand in Leipzig.) 1 Rth. 4 Gr.

Böttcher, Joh. Fr., Abhandl. v. den Krankhn. der Knochen, Knorpeln u. Sehnen. 3 Thle. (1r 3e Aufl. 796.) Mit Kpf. gr. 8. Königsberg 789—96. Unzer. 4 Rth.

— Bemerkungen üb. Medicinalverfassung, Hospitäler u. Kurarten. 1s u. 2s Heft. gr. 8. Eb. 800. 20 Gr.

— vermischte mediz.-chirurg. Schriften. 2 Hfte. 8. Königsberg 791. 92. Unzer. 18 Gr.

— Auswahl des chirurg. Verbandes f. angehende Wundärzte. Mit 15 Kpf. gr. 8. Berlin 795. (Sander.) 2 Rth. 4 Gr.

Böttcher, J. H. P., das kalte Fieber, od. gründl. Erkenn. u. Heilung. dess.; f. Aerzte u. alle, d. sich mit Heil. dess. befassen. 8. Hamburg 831. Herold. 8 Gr.

Böttger, Mor. Gtw., unfehlbares Mittel wider d. Biß toller Hunde, durch mehr als 1000fache Erfahr. bewährt u. durch ärztl. Zeugnisse bestätigt. 8. Dresden 834. (Walther.) 12 Gr.

Bouchholz, Fr. Geo. Aug., u. J. H. Becker, Auszüge aus den neuesten medic. Probe- u. Einleitungsschriften. 1r Bd. 4 Stcke. gr. 8. Altona 796. 97. Hammerich. 1 Rth. 16 Gr.

— vollständ. Abhandl. üb. d. Kuhpocken. gr. 8. Berlin 802. (Kummer in Leipzig.) 2 Rth.

Bouillaud, J., die Krankhn. des Herzens. Nach d. Franz. deutsch bearb. u. mit Zusätz. hrsg. v. Alfr. Ferd. Becker. 2 Bde. gr. 8. Leipzig 836. Wuttig. 2 Rth. 12 Gr.

Bourens, J. B., Anleitung zur Rettung der Ertrunkenen, Erstickten, Erhängten, vom Blitze Erschlagenen, Erfrornen, durch zu starke Hitze scheinbar Getödteten u. Vergifteten. gr. 8. Crefeld 822. (Bachem in Cöln.) 12 Gr.

Bourgelat, Lehrbegriff der mediz. Materie od. Beschreib. d. einfachen Arzneien nach ihren Wirkungen. Aus d. Franz. 8. Leipzig 766. Weidmann. 14 Gr.

Bourgery, die kleinern chirurg. Operationen u. Handgriffe. Handb. f. Wundärzte erster u. zweiter Klasse. In's Engl. übers. u. mit Anmerk. u. e. Anh. verseh. v. Will. C. Roberts u. Jam. B. Kissam. Deutsch bearb. v. e. prakt. Arzte. gr. 8. Berlin 836. Plahn'sche Buchh. (Nitze.) 2 Rth.

Bouttaz, Frz., üb. den Phosphor als Arznei-Mittel. gr. 8. Göttingen 800. Röwer. 10 Gr.

(Borberger), Vers. üb. d. organische Natur; als Einleit. zu e. neuen Theorie der Erzeugung. gr. 8. Wien 806. Schaumburg u. Comp. 2 Rth.

Digitized by Google

Boyer, Alex., Abhandl. üb. d. chirurg. Krankheiten u. üb. d. dabei angezeigt. Operationen. Aus d. Franz. überf. v. Kaj. Textor. 11 Bde. (1r u. 2r Bd. 2te Aufl. 833.) gr. 8. Würzburg 818—27. 33. Stahel. zus. 12 Rt.

1r Bd. Entzündgn, Abscesse, Brand, Verbrennungen, Quetschungen u. Wunden im Allgem. 1 Rt. 16 Gr.

2r " Geschwülste, Geschwüre u. Fisteln. 1 Rt. 16 Gr.

3r 4r " Knochenkrankheiten. 2 Bde. Mit Kpf. 4 Rt. 12 Gr.

5r " Krankheiten des Kopfes u. der Augen. 2 Rt. 4 Gr.

6r " Krankheiten des Ohrs, der Nase u. des Mundes. 1 Rt. 16 Gr.

7r " Krankheiten des Halses, der Brust u. des Unterleibs. 2 Rt.

8r " Brüche, Wassersucht, Krankhn. der Nieren u. der Harnleiter. 2 Rt. 8 Gr.

9r " Krankheiten der Blase u. d. Harnröhre. 2 Rt. 8 Gr.

10r " Krankheiten des Afters, Mastdarmes u. d. Geschlechtstheile. 2 Rt. 16 Gr.

11r " Krankhn. der Hand u. des Fußes. Zerreißung der Muskeln u. Sehnen, hornartige Auswüchse, Amputationen, Aderlasse, künstl. Geschwüre, Mora, Blasen- u. Senfpflaster. 2 Rt.

— — dass. u. d. T.: Vollständ. Handb. d. Chirurgie, überf. u. verm. v. Caj. Textor. 3e Aufl. bericht. nach der 5tn d. franz. Origin. (11 Bde. in 36 Lfgn.) 1e—14e Lfg. gr. 8. Würzburg 834—36. Stahel. à Lf. 8 Gr. 5 Rt. 8 Gr.

— Vorlesungen üb. die Krankhn. der Knochen, hrsg. von A. Richerand, überf. von G. A. Spangenberg. 2 Thle. Mit 3 Kpf. gr. 8. Leipzig 804. Kühn. 3 Rt. 4 Gr.

Bozzini, Ch., der Lichtleiter, od. Beschreibung einer einfachen Vorrichtung u. ihr. Anwendung zur Erleuchtung innerer Höhlen u. Zwischenräume des lebenden animalischen Körpers. Mit Kpf. gr. Fol. Weimar 807. Landes-Ind.-Comptoir. 1 Rt. 6 Gr.

Brachet, J. L., prakt. Unterf. üb. die Verrichtungen des Ganglien nervensystemes u. üb. ihre Anwendung auf die Pathologie. Ein Werk, welches im J. 1826 den von dem Baron v. Montyon f. Physiologie ausgesetz. Pr. gewonnen hat. Ueberf. v. H. E. Flies. gr. 8. Quedlinburg 836. Basse. 1 Rt. 16 Gr.

Brambilla, Joh. Alex., üb. die Entzündungsgeschwulst u. ihre Ausgänge. 2 Thle. Aus d. Ital. (1r v. Joh. A. Schmidt 2r v. W. Schmitt.) gr. 8. Wien 786. Hörling. 1 Rt. 18 Gr.

— Reglement f. d. K. K. Feldchirurgen in Kriegs- u. Friedenszeiten. 2 Thle. gr. 4. Wien 794. (Tendler.) 1 Rt. 16 Gr.

— chirurg.-prakt. Abhandl. v. der Phlegmone u. ihren Ausgängen. Aus d. Ital. Mit Kpf. gr. 8. Wien 773. (Heubner.) 1 Rt.

— Gesch. der v. den berühmtesten Männern Italiens gemachten Entdeckungen in der Physik, Medizin, Anatomie u. Chirurgie. Aus dem Ital. überf. (v. W. Helfenstein.) 1r Thl. Mit Kpf. gr. 4. Wien 788. Gräffer. 1 Rt. 18 Gr.

— Instrumentarium chirurgicum Viennense, od. Wienersche Instrumentensammlung. Mit Kpf. Roy.-Fol. Wien 780. (W. Vogel in Leipzig.) 15 Rt.

— Statuta ac Constitutiones Acad. Caes. Reg. Josephinae medico-chirurgicae, adjuncta simul norma in promotione Magistr. et Doctor. 4. maj. Viennae 787. Trattner. 6 Gr.

— Instruktion f. die Professoren der k. k. chirurg. Militäracademie. 2 Thle. gr. 4. Wien 784. (Tendler.) 1 Rt. 12 Gr.

Brand, Theod., die Wasserkuren d. Vincenz Prießnitz zu Gräfenberg im Oesterr.-Schlesien. Ein Trost- u. Handb. f. Kranke. 2e Aufl. 8. Breslau (833.) 835. Schulz u. Comp. 6 Gr.

Brande, W. T., Handb. d. Materia Medica u. Pharmazie. Aus d. Engl. mit Anmerk. v. Fr. Wolff. 2 Abtheil. gr. 8. Leipzig 825. Fr. Fleischer. 2 Rt. 16 Gr.

Brandeis, H., mediz. Wörterbuch od. etymologische Erklärung der im Gebiete der neueren Arzneikunde vorkommenden griech. Wörter. 2e Ausg. gr. 12. Tübingen (818.) 820. Laupp. 2 Rt.

Brandes, Rud., u. Fr. Krüger, neue physikal.-chem. Beschreib. der Mineralquellen zu Pyrmont, nebst naturgeschichtl. Darstell. ihr. Umgegend. Mit 1 topogr.-petrograph. Karte, 1 Grundriß u. Durchschnitt der Erdfälle u. 1 Anf. der Dunsthöhle. gr. 8. Pyrmont 826. Uslar. 2 Rt. 12 Gr.

— u. K. Tegeler, die Mineralquellen u. das Mineralschlammbad zu Taten-

Digitized by Google

hausen in der Grafschaft Ravensberg. (Mit 1 Ans. d. Badehauses.) 8. Lemgo 830. Meyer. 20 Gr.

Brandis, Joh. Dietr., Erfahrungen üb. die Wirkung der Eisenmittel im Allgemeinen, besonders des Drieburger Wassers. gr. 8. Hannover 802. Hahn. 16 Gr.

— Versuch üb. die Lebenskraft. gr. 8. Ebend. 795. 14 Gr.

— Versuch üb. die Metastasen. gr. 8. Ebend. 798. 16 Gr.

— Comment. de oleorum unguinosorum natura. 4. maj. Gottingae 788. Vandenhoeck u. Ruprecht. 6 Gr.

— Pathologie od. Lehre v. den Affecten d. lebenden Organismus. gr. 8. Kopenhagen 813. Brummer. 3 Rthl.

— üb. psychische Heilmittel u. Magnetismus. gr. 8. Copenhagen 818. Gyldendal. 22 Gr.

— Anleit. zum Gebrauch des Driburger Bades u. Brunnens, nebst Beschreibung der dortigen Anlagen. Mit 1 Kpf. 8. Münster 792. Theissing. 16 Gr.

— Erfahrungen üb. d. Anwend. d. Kälte in Krankhtn. gr. 8. Berlin 833. Reimer 14 Gr.

— Nosologie u. Therapie d. Cachexien. 1r Bd. gr. 8. Ebend. 834. 2 Rthl.

— üb. d. Unterschied zwischen epidem. u. ansteckend. Fiebern. Mit 1 Kpf. 8. Copenhagen 831. (Reimer in Berlin.) 8 Gr.

Brandt, Joh. Carl, Grundriß e. Systems d. Harmonie in Natur- u. Menschenleben, d. Sympathie u. Antipathie in d. rationellen Heilkunde, nebst Kritik d. Homöopathie. Nach besond. originellen Ansichten f. denk. Nichtärzte u. Aerzte. 8. Jüterbogk 834. (Hirschwald in Berlin.) 12 Gr.

Brandt, J. Fr., Observationes anatomicae de instrumento vocis mammalium in Museo zootomico Berolinensi factae. Acced. tab. aenea. 4. maj. Berolini 826. Herbig. 16 Gr.

— tabellar. Uebersicht d. offizin. Gewächse nach d. Linn. Saxualsystem u. d. natürl. System. Tab. I. Roy-Fol. Berlin 829. Hirschwald. 4 Gr.

— Uebersicht d. Charactere d. Familien d. offizin. Gewächse, nach R. Brown, De Condolle, Jussieu, Kunth, Link, Mirbel, Richard, Sprengel, Ventenat u. A. Tab. II. Roy.-Fol. Ebend. 830. 4 Gr.

— alphabet. Uebersicht der offizin. Gewächse, nebst Angabe der Linne'schen Classen u. Ordnungen, u. d. natürl. Familien, wohin sie gehören. — Uebers. d. in d. Heilkunde in Betracht kommenden Thiere nach d. Linn. System, u. nach d. neuern Arbeiten Cuvier's u. Latreille's. Tab. III—V. 1 Roy.-Fol.-Bog. Ebend. 830. 4 Gr.

— u. J. T. C. Ratzeburg, mediz. Zoologie, od. getreue Darstell. u. Beschreib. d. Thiere, die in d. Arzneimittellehre in Betracht kommen, in systemat. Folge hrsg. 2 Bde. od. 13 Hfte. gr. 8. Berlin. (Hirschwald.) [1r Bd. od. 5 Hfte. (Mit 25 grossenthls. ill. Kpfrt.) 828. 29., 2r Bd. od. 8 Hfte. (Mit 44 grossenthls. ill. Kpfrt.) 830—34. à Hft. 1 Rthl. 8 Gr.] 17 Rthl. 8 Gr.

— J. T. C. Ratzeburg u. F. G. Hayne, Arzneigewächse, s. Hayne, F. G.

Brauer, Gf. Ludw., d. tolle Hund nach seinen charakteristischen Kennzeichen dargestellt, nebst den zweckmäßigsten u. nöthigsten Mitteln wider den tollen Hundsbiß. Mit 2 ill. Kpf. 8. Leipzig 812. Magazin. f. Industrie. 16 Gr.

Braun, C. L., versuchte Beantwortg. der von Herzgl.-Oldenburg. Regierung im J. 1822 aufgestellten Preisfragen üb. das gelbe Fieber. gr. 8. Marburg 827. (Krieger in Cassel.) 16 Gr.

Braun, Fr. Ebhrd., Sendschreiben an Aerzte (?). 8. Heilbronn 808. 8 Gr.

— Abhandl. üb. die Hautkultur u. die Schonung der Lunge u. d. Magens. 8. Hall am Kocher. (812.) (Central-Comptoir in Leipzig.) 8 Gr.

— Beiträge zur Erweiterung u. Vervollkommnung der mediz. Polizei. 8. Ebend. 16 Gr.

— gerichtl.-mediz. Abhandl. üb. die am häufigst. vorkommenden gewaltsamen Todesarten; mit mehreren interessant. Krankheitsgeschichten. 8. Ulm 818. Ebner. 4 Gr.

— mediz.-prakt. Ansicht der J. 1813 u. 14, nebst Bemerkgn. üb. Nervenfieber, Masern, Ruhr u. Keuchhusten. gr. 8. Stuttgart 815. Metzler. 7 Gr.

Digitized by Google

Braun, Fr. Ebhrd., Beschreib. der vorzügl. Eigenschaften aller berühmt. Heilbäder u. Sauerbrunnen Würtembergs, nebst Anweis., wie solche sowohl, als alles Baden überh., zum wahren Vortheil f. die Gesundheit zu benutzen seyen. gr. 8. Stuttgart 816. Metzler. 2 Gr.

— Darstell. d. theoret. u. prakt. wichtigen Lehrsätze u. Gesichtspunkte aus allen Fächern der Arzneiwissenschaft. gr. 8. Gmünd 817. Ritter. 8 Gr.

— Erinnerungen an die Gefahr der rothen Flecken, mit Vorschlägen, die erste zu vermindern u. die letzten auszurotten. 8. Stuttgart 802. (Andrä in Leipzig.) 4 Gr.

— selecta gravioris momenti locorum ex veterum medicorum scriptis. 8. Lipsiae 818. (Hartmann.) 6 Gr.

— Sieg der Vernunft üb. die Vorurtheile d. unaufgeklärten Theiles d. Menschen bei Behandl. u. Pflegung der Kinder, welche die Blattern bekommen. 8. Heilbronn 803. (W. Nauck in Leipzig.) 4 Gr.

— üb. Spitaleinrichtungen, als Unterr. f. Krankenwärter. 8. Heilbronn 808. (Central-Compt. in Leipzig.) 4 Gr.

— Vers. e. auf die Grundsätze der Psychologie, Diätetik u. Therapie gegründet. Heilverfahrens der Melancholie u. des Wahnsinnes ꝛc. 8. Gmünd 818. Ritter. 6 Gr.

— mediz.-chirurg. Vademekum, od. Ausw. der in sehr vielen Krankhn. bewährt gefundenen Arzneiformeln. 8. Heidelberg 818. Oßwald. 12 Gr.

— Conspectus materiae med. ad normam Pharmacopoeae Würtemb. directus in gratiam et usum philiatrorum. 4. Stuttgart. 817. (Beck u. Fränkel.) 8 Gr.

Braun, J., Quaestiones de perforatione cranii, foetu adhuc vivo in partu ancipite retinenda, an rejicienda? 8 Landshut 815. Thomann. 8 Gr.

Braun, Joh. Adam, üb. den Werth u. die Wichtigkeit der weiblichen Brüste. 2 Bde. Mit 5 Kpf. 2e Aufl. 8. Gotha (803.) 811. Hennings. 3 Mk.

— Erfahrungen üb. die Schutzkraft der Kuhpocken geg. die Menschenblattern. 8. Schnepfenthal 816. Erziehungs-Anstalt. 3 Gr.

— der Arzt in d. Noth, od. Anleit., welche Hülfsmittel bei plötzlich zustoßenden u. gefährl. Krankheitszufällen bis zur Ankunft des Arztes angewandt werden müssen. 8. Gotha 818. Becker. 6 Gr.

Braun, Jonath., die Medicin d. 19. Jahrh. wie sie ist u. seyn sollte; od. d. Forderungen unsr. Zeit an d. Heilkunde in ihrer wissenschaftl. sowohl als techn. Gestaltung. Mit vorzügl. Berücksichtig. d. gegenwärt. Zustandes d. teutschen Medicin entworfen ꝛc. gr. 8. Leipzig 832. Baumgärtner. 16 Gr.

— die Medicin unsr. Tage in ihr. Vollkommn. durch d. homöopath. Heilsystem; od. nöth. Wissen f. allopathische Aerzte sowohl als gebild. Nichtärzte, in Absicht auf eben so glückl. u. segensreiche Ausübung d. homöopath. Heilmethode; mit e. vollkomm. Anweis. z. zweckmäß. u. besten Bereitungsweise homöopath. Arzneien. gr. 8. Leipzig 834. Baumgärtner. 1 Mk. 12 Gr.

— üb. Onanie, Beischlaf, männl. u. weibl. Unvermögen, vener. Krankh. u. regelwidr. Monatsreinigung; mit Angabe d. zweckmäß. Mittel u. Vorschriften ꝛc.; nebst e. Anh. üb. die Natur u. Heilung d. weißen Flusses, u. e. gedrängten Einleit. üb. d. Natur u. Verrichtungen des gesunden menschl. Körpers. 3e Aufl. gr. 8. Ebend. (830.) 836. 1 Mk. 8 Gr.

Braun, L. v., üb. die Erkenntniss u. Behandl. des Pemphigus. 8. Freyburg 824. Herder. 8 Gr.

Braune, Albr., de Foramine ovali apud adultos aperto morbor. inflammatorior. nonnunquam moderatore. Dissert. patholog. 4. maj. Lipsiae 833. W. Vogel. 4 Gr.

Braune, Chr. Gf. Carl, Versuch üb. den Pemphigus u. das Blasenfieber. Mit 1 illum. Kpf. gr. 8. Leipzig 795. (Meißner.) 4 Gr.

Bräune, die häutige. Bericht an d. Minister d. Innern üb. die eingesandten Preisschrift., abgestattet von der z. Prüfung u. Beurtheil. ders. aufgestellten Commission in Paris. Aus d. Franz. N. Ausg. 8. Wien (812.) 824. Mörschner u. Jasper. 12 Gr.

Bräunlich, Gust., Cholera asiatica. Deren Wesen u. Behandl. 8. Freyberg 831. Craz u. Gerlach. 6 Gr.

— üb. körperl. Erziehung d. Menschen, von d. Geburt bis zu d. Geschlechtsreife,

Digitized by Google

geschrieben f. alle die, denen das Wohl ihrer Kinder am Herzen liegt. 8. Freyberg 829. Craz u. Gerlach. 12 Gr.

Bräunlich, Gust., das Gemüth rücksichtl. seines wicht. Einflusses auf d. körperl. Befinden d. Menschen dargestellt. 8. Ilmenau 833. (Voigt in Weimar.) 8 Gr.

— die wiedererwachten Menschenblattern, mit besond. Bezieh. auf deren Wiedererrscheinung bei früher Geimpften in neuester Zeit, od. Beantwortung d. Frage: Schützt d. Kuhpockenimpf. geg. d. Menschenblatter? 8. Ebend. 833. 8 Gr.

Bräutigam, W. D., prakt. Hand- u. Hülfsbüchlein d. niedern Chirurgie für Lehrlinge u. Gehülfen ꝛc. Mit 1 Abbild. 12. Ebend. 833. 18 Gr.

Brawe, Ghrd. Math. Fr., Sendschreiben von d. Verdner Gesundbrunnen u. Bade. gr. 8. Bremen 786. (Heyse.) 8 Gr.

— — dess. zweites Sendschreiben, nebst angehängten Krankengeschichten. gr. 8. Stade (Göttingen) 787. Dieterich. 4 Gr.

Bredahl, E. G., Comment. anat.-patholog. de testiculorum in scrotum descensu, adjecta nova de cryptorchide observatione. Cum 1 tab. aen. 4. maj. Lipsiae 824. Reclam. 14 Gr.

Brees, Rob., prakt. Untersuchung üb. krankhaftes Athemholen, besond. üb. d. convulsivische Asthma, seine eigenthüml. Ursachen u. Heilanzeigen. Aus d. Engl., mit Anmerkk. von K. F. A. S. gr. 8. Leipzig 800. (Brockhaus.) 1 Rthl. 8 Gr.

Bresfeld, Frz., der Stockfisch-Leberthran in naturhistor.-chem.-pharmaz. Hinsicht, besond. aber seine Heilwirkungen in rheumat. u. scrophulösen Krankheitsformen. gr. 8. Hamm 835. Schulz. 1 Rthl. 4 Gr.

Brefeld, Joh. Heinr., Aufsätze über verschiedene Gegenstände der Arzneilehre. gr. 8. Dortmund 800. Blothe. 1 Rthl. 4 Gr.

— Beiträge zu den Grundzügen der Heilkunde für die gegenwärtige Zeit, nebst einer prakt. Abhandl. von Kindbetterinnen-Fieber. 8. Münster 803. (Theissing.) 16 Gr.

Breidenstein, J. Chr. H., tabellar. Geschäfts-Diarium f. Gerichts- u. prakt. Aerzte, Landärzte ꝛc. (f. jedes Jahr). 8. Nürnberg 827. Riegel u. Wießner. 1 Rthl. 4 Gr.

Breinersdorf, Sam., kurze Beleuchtung verschiedener Prinzipien, die Arzneimittel einzutheilen. Aus d. Latein., mit Anmerkk. von E. C. F. Richtsteig. 8. Glogau 806. (Flemming.) 10 Gr.

— üb. die falsche Beurtheilung des Arztes vom Nichtarzte. 8. Breslau 807. W. Korn. 12 Gr.

— Versuch üb. den gegenwärt. Standpunkt der Theorien der Medizin. 8. Breslau 804. (W. Korn.) 12 Gr.

— üb. die regressive Tendenz, die man eine Zeitlang in d. medizin. Technik genommen hat. 8. Breslau 809. W. Korn. 16 Gr.

Breitenbuecher, C. H. T., Cholerae orient. s. epidem. antidoti, theoria et experient. analog. probati, disceptatio, quam medicor. erudit. ac peritor. examini subjicit. 8. maj. Rostochii 831. Oeberg & Soc. 4 Gr.

Bremer, Joh. Jmm., die Kuhpocken. 3e Ausg. Mit 1 Kpf. gr. 8. Berlin (802.) 810. Haude u. Spener. 14 Gr.

— Bemerkk. u. Erfahrr. üb. die Wirksamkeit d. Rinde d. Traubenkirschbaums, Cort. Pruni Padi, u. dessen therapeut. Benutzung in gicht. u. rheumat. Krankhtn.; nebst ein. Anh. betreff. d. botan. Charakter, die ökonom. Nutzung, die chem. Analyse u. d. Literatur des Baumes. (Aus Horn's Archiv abgedr.) Mit 1 Kpf. 8. Berlin 812. (Dümmler.) 8 Gr.

Bremser, J. G., üb. lebende Würmer in lebenden Menschen. Mit 4 ill. Kpf., nebst e. Anh. üb. Pseudo-Helminthen. gr. 4. Wien 819. Schaumburg u. Comp. 6 Rthl.

— über die Kuhpocken. 8. Ebend. 801. 6 Gr.

— medizin. Paröimien, od. Erklär. mediz. diätet. Sprüchwörter u. deren Nutzanwendung. 8. Ebend. 806. 16 Gr.

— ein paar Worte üb. d. Scharlachkrankhtn. u. d. Masern. 8. Ebend. 806. 4 Gr.

— Icones Helminthum, systema Rudolphii entozoologicum illustrantes. III Fasc. Cum 18 tab. aen. Fol. Ibid. 823. 16 Rthl. 12 Gr.

Brendel, Joa. Gf., Praelect. de coicis praenot. 8. maj. Berolini 796. (Reimer.) 1 Rthl.

— Medicina legalis sive forens. ejusdemque praelect. acad. in H. F. Teichmeyeri institut. medic. legal. Ed. F. G. Meier. 4. Hannover. 789. (Hahn.) 20 Gr.

Digitized by Google

Brendel, Joa. Gf., Praelectionum acad. de cognoscendis et curandis morbis. Ed. notasque adjec. H. W. Lindemann. III Tomi. 8. maj. Lipsiae 792—94. Schwickert 3 Rthl. 12 Gr.

— Opuscula mathemat. et medica, cur. et praef. adornante H. A. Wrisberg. III Tomi. Cum fig. 4. Gottingae 766—75. Vandenhoeck & Ruprecht. 2 Rthl. 12 Gr.

Brender, Greg., ausführl. Abhandl. üb. d. Acne, od. sicherste Heilung d. Finnen u. Mitfresser d. Gesichts. 8. Freiburg 831. (Wagner.) 12 Gr.

— Vorsichtsmaßregeln in schweren, stürmischen Krankheitszufällen vor d. Ankunft d. Arztes, mit Beifügung e. Krankenpflege, einiger Bemerkk. üb. die Wahl des Arztes, u. d. Anweis., dems. üb. Krankhtn. Bericht zu erstatten. Besond. für Geistliche u. Familienväter bestimmt. 8. Ebend. 831. 12 Gr.

Brenner v. Felsach, Jos., Abhandl. üb. d. Mückensehen, in diagnost. u. ätiolog. Beziehung. gr. 8. Wien 833. Beck. 6 Gr.

Brera, Val. Alois, Anatripsologie, od. die Lehre von den Einreibungen. Aus d. Ital. mit Anmerkk. von J. Eyerel. 2 Thle. gr. 8. Wien 800. 1. Rohrmann u. Schweigerd. 1 Rthl. 12 Gr.

— anatom.-tabellar. Uebersicht d. Knochen-, Gefäß- u. Nervenlehre. Aus d. Ital. Fol. Wien 800. Pichler. 20 Gr.

— Annotazioni medico pratiche sulle diverse malattie, trattate nella clinica medica di Pavia. Fasc. I. et II. Fol. (Orell, Füssli & Comp. in Zürich.) 6 Rthl. 16 Gr.

— — dass. II Vol. con tavole in rame. gr. 4. Erlangen 807. Palm. 12 Rthl. 12 Gr.

Brera, Val. L., prakt. medicin. Bemerkk. üb. die in d. klin. Anstalt zu Pavia behandelten verschied. Kranken. Aus d. Ital. v. F. A. Weber. 1r Thl. Mit Kpf. gr. 8. Zürich 801. Orell, Füssli u. Comp. 1 Rthl. 16 Gr.

— mediz.-prakt. Vorlesgn. üb. die vornehmst. Eingeweidewürmer des menschl. lebenden Körpers u. die sogenannt. Wurmkrankhtn. Aus d. Ital. mit Anmerkk. v. F. A. Weber. Mit 5 Kpf. gr. 4. Leipzig 803. Breitkopf u. Härtel. 2 Rthl.

— mediz.-prakt. Vorlesgn. üb. die Natur u. Heilung der Contagien. Aus d. Ital. übers. u. mit Anmerkk. hrsg. von A. F. Bloch. gr. 8. Halberstadt 822. (Vogler in Potsdam.) 1 Rthl. 16 Gr.

— klin. Commentar üb. die Behandl. d. Wasserscheu. Eine Denkschrift. Aus d. Ital. übers. u. mit Anmerkk. begleitet von J. L. J. Meier. 8. Brandenburg 822. Wiesike. 12 Gr.

— klin. Rezeptbuch. Aus d. Ital. übers. u. bevorw. von J. J. Albr. v. Schönberg. gr. 12. Leipzig 828. (Böhme.) 1 Rthl. herabges. Pr. 12 Gr.

— u. Chr. Fr. Harless, üb. die Entzündung des Rückenmarks. gr. 8. Nürnberg 814. Schrag. 12 Gr.

Breviarium pract.-medicum secund. Pharmacop. Boruss. exaratum 16. Berolini 837. Stuhr. 12 Gr.

Briefe üb. verschied. Gegenstände d. Arzneikunst. 3 Bde. 8. Langensalza 775. 76. Martini. 18 Gr.

— üb. Magnetismus, ärztl. Praxis u. Gefahren d. Täuschung, zur Ehre der Wahrheit hrsg. von D. ....s. (Von Jul. v. Voß.) gr. 8. Frankfurt 822. (Brockhaus in Leipzig.) 1 Rthl. 8 Gr.

— üb. eine magnet. Cur von e. liefländ. Landprediger (Karl Er. Berg). 12. Dorpat 819. (Deubner in Riga.) 16 Gr.

— — dess. Forts. u. d. T.: Tageb. üb. eine zweite magnet. Kur an der Frau v. U***. (Von dems.) 8. Pernau 818.

— an Aerzte u. Weltweise, üb. Bedürfnisse der Zeitgenossen (von A. Gli. Weber.) 2 Thle. 8. Halle 787. 88. Hendel. 1 Rthl. 4 Gr.

— üb. jetztlebende Aerzte. 8. Berlin 794. (Wienbrack in Leipzig.) 6 Gr.

— üb. das Studium der Medizin (von G. H. Schubert). 8. Leipzig 805. (Arnold in Dresden.) 9 Gr.

— aus dem Bade Brückenau. Von einem Kurgaste. 8. Frankfurt 826. (Sauerländer.) 5 Gr.

— eines Homöopathischgeheilten an d. zünft. Widersacher der Homöopathie. (Von K. G. Jachmann.) gr. 8. Heidelberg 829. Winter. 20 Gr.

Briefwechsel zwischen M. v. Geuns u. A. Bonn, wegen eines Darmbruchs. Aus

Digitized by Google

d. Holl. von J. E. Gruelmann. Mit Kpf. gr. 8. Amsterdam 786. (Dänzer in Düsseldorf.) 9 Gr.

Briefwechsel üb. die Heilkräfte d. thierischen Magnetismus, zwischen Scherb u. Rahn. 2 Stcke. gr. 8. Zürich 787. 88. 18 Gr.

— medizinischer. 2 Stcke. gr. 8. Halle 785. 86. Gebauer. 1 Rth.

Brigham, Amariah, Bemerkk. üb. den Einfluss d. Verstandesbildung u. geistigen Aufregung auf die Gesundheit. Mit Anmerkk. v. Rob. Macnish. Aus d. Engl. übers. von A. Hildebrand. gr. 8. Berlin 836. Th. Enslin. 18 Gr.

Brinkmann, Joh. Pet., Anweis. f. Aerzte u. Wundärzte, vollständ. visa reperta zu liefern. 3e Aufl. 8. Düsseldorf (781.) 802. (Barth in Leipzig.) 6 Gr.

— Briefe von d. Wirkung des Blattereiters bei d. Inoculation. 8. Ebend. 789. (Ebend.) 6 Gr.

— patriotische Vorschläge zur Verbesserung d. chirurg. Anstalten u. Verhütung des Einreißens der Epidemien bei d. Armeen. 2e Aufl. 8. Ebend. 790. (Ebend.) 4 Gr.

— Beweis der Möglichkeit, daß einige Leute können lebendig begraben werden ꝛc. 2e Aufl. 8. Düsseldorf (772.) 777. (Perrenon in Münster.) 14 Gr.

Brisbane, J., auserles. mediz.-prakt. Fälle, nebst Vermehrungen des deutsch. Herausgebers. Aus d. Engl. 8. Rothenburg (774.) Altenburg 768. (Hennings in Neisse.) 6 Gr.

Mehrere kleinere Schriften.

Brocklesby, Rich., ökonom. u. mediz. Beobachtt. zur Verbesserung d. Kriegslazarethe. Aus d. Engl. mit Anmerkk. (von Ch. Gli. Selle.) gr. 8. Berlin 772. (Reimer.) 14 Gr.

Brockmüller, C., Ansichten üb. d. herrsch. Cholera, Vergleiche ders. mit d. Wechselfieber, u. Beweise, dass dies so wenig ansteckend ist, noch werden kann, als d. Wechselfieber. Nebst e. vorgeschlag. Behandlungsart, u. Mitteln, um sich gegen dies. zu präserviren etc. gr. 12. Jülich 832. (Du Mont-Schauberg in Cöln.) 4 Gr.

Brodhag, C. Fr., Asthma systematice tractatum. 8. Friburgi 826. Fr. Wagner. 14 Gr.

Brodie, B. C., patholog. u. chirurg. Beobachtt. üb. die Krankhtn. der Gelenke. Aus d. Engl. mit Anmerkk. u. Zusätz. von G. P. Holscher. Mit 6 Kpftf. gr. 8. Hannover 821. Hahn. 3 Rth.

— üb. die Lithiasis des Urins,
— üb. die chirurg. Krankhtn. des Mastdarmes, } s. Bibliothek.
— üb. die Krankhtn. der Harnwerkzeuge, f. Hand-Bibliothek, chirurg., 15r Bd.

Bromfield, Wilh., chirurg. Wahrnehmungen. Aus d. Engl. mit Zusätzen. Mit Kpf. gr. 8. Leipzig 774. Weidmann. 1 Rth. 8 Gr.

Bronn, Wilh., für Kalobiotik, Kunst, das Leben zu verschönern, als neu ausgesteckte Feld menschl. Strebens. Winke zur Erhöhung u. Veredlung d. Lebensgenusses. gr. 12. Wien 835. (Gerold.) 16 Gr.

Broock, R., vollständ. Handbuch d. Arzneigelahrtheit. 3 Thle. 8. Berlin 773. (Sander.) 3 Rth. 12 Gr.

Brosch, C. W., die epidem. Cholera ihrem Wesen nach betrachtet. Ein Beitrag zur Diagnostik ders. gr 8. Prag 832. Borrosch u. André. 3 Gr.

Broussais, F. J. V., Lehrstunden üb. die gastrisch. Entzündungen, anhaltende wesentl. Fieber genannt, u. üb. die acuten Hautentzündungen. Aus d. Franz. von Fr. Kuenlein; revidirt u. hrsg. von Jos. Gendre. gr. 8. Bern 820. (Jenni.) 1 Rth. 8 Gr.

— Vorlesgn. üb. die gastrisch. Entzündungen. Nach d. 2n Orig.-Ausg. aus d. Franz. übers. u. mit e. Vorr. begleit. von J. Chr. Fleck. gr. 8. Rudolstadt 829. Hof-Buchhdlg. 1 Rth. 8 Gr.

Brouzet, von der medizin. Erziehung d. Kinder. Aus d. Franz. (von J. S. F. Wisten.) 8. Altenburg 764. (Hennings in Neisse.) 16 Gr.

Brown, B., Asclepiadeae; ex idiomate anglico transtulit C. Boriwopus Presl, ed. C. Com. Sternberg. 8. maj. Pragae 820. Calvo. 12 Gr.

Brown, Joh., Grundsätze d. Arzneilehre. Aus d. Latein. (v. M. A. Weikard.) gr. 8. Frankfurt 798. Andreä. 1 Rth. 4 Gr.

Digitized by Google

Brown, Joh., System d. Heilkunde. Aus d. Engl. d. elements of medicine übers. v. C. H. Pfaff. N. Ausg. gr. 8. Kopenhagen (796.) 817. Brummer. 2 Rt. 12 Gr.
— — Anh. dazu, des. Biographie von Biddoes. 8. Ebend. 797. 8 Gr.
— Elementa medicinae, ed. Moscati. 8. maj. Hildburghusae 805. (E. Fleischer in Leipzig.) 14 Gr.
— sämmtl. Werke. Hrsg. von Andr. Röschlaub. 3 Bde. gr. 8. Frankfurt 806. Andreä. 4 Rt. 4 Gr.
— Leben, beschrieben von dess. Sohne Will. Cullen Brown. Aus d. Engl. übers. von K. W. F. v. Breyer (u. hrsg. v. Andr. Röschlaub). gr. 8. Ebend. 806. 14 Gr.
— Grundsätze d. Kenntniß u. Behandl. d. Krankhtn. im Allgemeinen u. Besond. Aus d. Latein. 1e Abthl. 8. Breslau 800. (W. Korn.) 10 Gr.
s. auch: Burdach, C. F.

Brown, Vorsichtsmaßregeln gegen d. Cholera, s. Vorsichtsmaßregeln.

Browne, L., Abhandl. üb. die Fieber. Aus d. Engl. 8. Berlin 790. (Schöne.) 1 Rt. 6 Gr.

Brü, neue Methode, den vener. Patienten mit stärkendem Queckſilberkuchen zu kuriren. Aus d. Franz. 2 Thle. gr. 8. Leipzig 792. 93. Schwickert. 1 Rt. 12 Gr.

Bruchar zt, neuester unentbehrl. e. ausgewählte u. zweckmäß. Samml. d. vorzügl. ält. u. neuern Mittel, die Anlage u. Entstehung der Brüche aller Arten von Kindheit an entgegen zu wirken ꝛc. gr. 12. Hanau 829. Edler. 6 Gr.
— d. prakt. u. wohlerfahrne, ein Noth- u. Hülfsbüchlein ꝛc. 8. Quedlinburg 828. Ernst. 8 Gr.

Brüche, üb. die, Preisabhandll. des von Joh. v. Monnikoff gestifteten Legats. Aus d. Holl. (von K. G. Kühn.) 2 Bde. gr. 8. Leipzig 805. 6. (W. Vogel.) 2 Rt. 4 Gr.

Brück, Ant. Theob., Beiträge zur Erkenntn. u. Heilung der Lebensstörungen mit vorherrschend psych. Krankheits-Erscheinungen. Bevorw. u. hrsg. v. J. D. Brandis. 1s Bdchen. gr. 8. Hamburg 827. Nestler u. Melle. 16 Gr.
— Taschenb. f. gebild. Curgäſte, od. Anleit. z. zweckmäßigern äuß. u. inneren Gebr. d. Mineralwasser u. d. dabei zu beobacht. Brunnendiät. gr. 16. Berlin 833. Reimer. 14 Gr.

Brück, M., rationelle Behandl. d. Cholera u. Widerleg. d. herrsch. geword. falschen Ansichten üb. d. Natur u. Heilung ders., nebst e. Anh. üb. d. Character, mit welchem sie in Berlin auftritt. gr. 8. Berlin 831. Mittler. 6 Gr.
— de Myrmeciasi. 8. maj. Berolini 824. Maurer. 8 Gr.

Brückmann, F. P., neue verbess. u. vollständ. Beschreib. d. Brunnen u. Bäder zu Ems. Mit Kpf. 8. Frankfurt 772. Hermann. 12 Gr.

Brückner, (Karl) Aug. (Friedr.), Versuch e. Abhandl. üb. die Natur, Ursache u. Behandl. der einwärts gekrümmten Füße, od. die sogenannt. Klumpfüße. Mit 2 Kpf. gr. 8. Gotha 796. J. Perthes. 12 Gr.

Brückner, Chr. Aug., der Arzt für alle Stände, od. Anweis., wie man die gewöhnl. Krankhtn. heilen kann. 8. Leipzig 813. (Schönian in Elberfeld.)
— über Errichtung u. Verpflegung ſtehender Feldſpitäler ꝛc. 8. Leipzig 815. Köhler. 2 Rt.
— medic-pharmaceut. Receptirkunst für angehende Aerzte etc. 2e Ausg. 8. Leipzig (810.) 827. Köhler. 1 Rt. 12 Gr.
— üb. die Unterbringung u. Verpflegung d. gemüthskranken Personen in den herzogl. Gothaischen Landen, besond. üb. die Einrichtung e. neuen Irren-Anstalt in d. Stadt Gotha. Mit 3 Kpftf. gr. 8. Gotha 824. Hennings. 20 Gr.

Brüggemann, Aug. Ferd., Gesundheitslehre. Von d. Baue u. d. Leben des menschl. Körpers u. der Erhaltung sein. Gesundheit. In Vorträg. an Gebildete f. Jedermann fassl. dargest. 1r Bd. — A. u. d. T.: Physiolog. Vorlesgn. Gehalten zu Magdeburg im Winter d. J. 1833, u. sein. Hrn. Zuhörern gewidmet. gr. 8. Magdeburg 835. Creutz. 1 Rt. 18 Gr.
— u. A. Andraeae, Medicinalbericht, s. Auszug a. d. Medicinalbericht.
s. auch: Biographie.

Brughem, Corn. van, üb. das, vorzugsweise durch unmäß. Genuß spirituöser Getränke entstandene, schreckliche Selbstverbrennen des menschl. Körpers (Combustio spontanea). 8. Quedlinburg 835. Basse. 8 Gr.

Brugmann, S. J., u. J. Delpech, üb. den Hospitalbrand. Aus d. Holl. u. Franz. übers. u. mit Anmerkk. u. e. Anh., diese Krankh. u. die Errichtung von

Digitized by Google

Zelten u. Baracken bei überfüllten u. angesteckten Lazarethen betreffend, begleit. von D. G. Kieser. gr. 8. Jena 816. Mauke. 1 Rt.

Brühier, Jac. J. von der Ungewißheit der Kennzeichen des Todes. 2 Thle. 8. Kopenhagen 754. Brummer. 20 Gr.

Brühl-Cramer, C. v., üb. die Trunksucht u. eine rationelle Heilmethode derselben. Mit e. Vorw. v. C. W. Hufeland. 8 Berlin 819. Nicolai. 10 Gr.

le Brün, Theorie der epidem. Krankheiten. Aus d. Franz. mit Anmerkk. u. e. Abhandl. v. J. C. F. Leune. 8. Leipzig 790. (Reinicke in Halle.) 16 Gr.

Brüning, Geo. Flor. Her., Abhandl. üb. d. Schädlichkeit des Mohnsaftes in der Ruhr. 8. Thal Ehrenbreitstein 794. Gehra. 16 Gr.

— Schediasma de Mesmerismo ante Mesmerum etc. 8. maj. Groningae 816. (Jülicher in Lingen.) 15 Gr.

— constitutio epidemica Essendiensis an. 1769. 70. etc. 8. maj. Vesaliae 771. (Brockhaus in Leipzig.) 7 Gr.

— tract. de ictero spasmodico infantum Essendiae an. 1772. epidemico accessit historia icteri periodici lethalis. 8. ibid. 773. (ibid.) 12 Gr.

— üb. die Erkenntniß u. Heilung der Gelbsucht. gr. 8. Wien 806. Pichler.

Brunner, Franz Jos., Vorschläge einer zweckmäßigen Heilart der Kopfverletzungen ꝛc. 8. Düsseldorf 806. Schreiner. 20 Gr.

Brunner, Adm. Ant., Abhandl. v. der Hervorbrechung der Milchzähne. gr. 8. Wien 771. (Heubner.) 8 Gr.

— Einleit. zur nöthigen Wissenschaft e. Zahnarztes. Mit Kpf. gr. 8. Wien 766. (Beck.) 12 Gr.

Brünninghausen, Herrm. Jos., über den Bruch des Schenkelbeinhalses überh., u. insbesond. e. neuen Methode, denselb. ohne Hinken zu heilen. Mit 4 Kpf. gr. 8. Würzburg 789. Stahel. 16 Gr.

— Abhandl. üb. den Bruch des Schlüsselbeins u. eine leichte u. sichere Methode, dens. ohne Verkürz. zu heilen. Mit 1 Kpf. 8. Ebend. 791. 6 Gr.

— gemeinnütziger Unterricht über die Brüche, den Gebrauch der Bruchbänder u. über das dabei zu beobachtende Verhalten. 2e Aufl. Mit 1 Zeichn. 8. Nürnberg (811.) 816. (Wesché in Frankfurt.) 9 Gr.

— etwas über die Erleichterung schwerer Geburten. 8. Würzburg 804. Stahel. 2 Gr.

— üb. die Exstirpation der Balggeschwülste am Halse; u. über e. neue Methode, dieselbe mit Sicherheit zu verrichten, nebst einem Anhange über die verbess. Geburtszange. Mit 1 Kpf. gr. 8. Würzburg 805. Stahel. 12 Gr.

— Erfahrgn. u. Bemerkk. üb. die Amputation. Mit 3 Kpftf. gr. 8. Bamberg 818. (Wesché in Frankfurt.) 16 Gr.

— üb. eine neue von ihm erfundene Geburtszange. Mit 1 Kpf. 8. Würzburg 802. Stahel. 6 Gr.

— von d. Heilung d. asiat. Cholera durch ein bekannt., einfach., naturgemäßes Mittel. gr. 8. Würzburg 832. Etlinger'sche Vrlsbuchh. 2 Gr.

— Instruktionen zur Einführung u. Erhalt. e. gleichförmigen ärztl.-chirurg. Geschäftsganges in d. Würzburger Militärhospitälern. Fol. Würzburg 813.

— u. J. G. Pickel, chirurg. Apparat, od. Verzeichn. e. Samml. chirurg. Instrumente, Bandagen u. Maschinen; nebst e. Anh. v. chem. Präparaten. 8. Erlangen 801. Palm. 3 Gr.

Mehrere kleinere Schriften.

Brunnow, E. G. de, Précis de la méthode curative homéopathique servant d'introduction à l'étude de l'Organon de l'art de guérir du doct. et conseiller S. Hahnemann. gr. in-8. Dresde 832. Arnold. 12 Gr.

Brustkrankheiten, die, od. guter Rath u. sichere Hülfe bei den Beschwerden u. Krankheiten der Brust, als Katarrh, Engbrüstigkeit, Schwindsucht, Blutspeien ꝛc.; nebst Angaben sich davor zu schützen. 8. Leipzig 822. (Hartleben in Pesth.) 9 Gr.

Bryce, Jam., prakt. Beobachtgn. üb. die Impfung der Kuhpocken. Aus d. Engl. von F. G. Friese. 8. Breslau 803. Barth. (Siegert in Liegnitz.) 1 Rt. 4 Gr.

Buchan, W., Hausarzneikunst. Aus d. Engl. mit Zusätz. von Kurt Sprengel. gr. 8. Altenburg 792. (Hennings in Neisse.) 2 Rt.

Digitized by Google

Buchan, W., Anweis. ohne Arzt die vener. Krankhtn. zu heilen. Aus d. Engl. v. J. C. F. Leune. 2 Bdchn. 2e Aufl. gr. 8. Leipzig (800.) 813. (Andrae.) 1 Rt. 4 Gr.

Buchhave, Rud., Observat. circa radicis Gei urbani, sive caryophyllatae vires, in praecip. corporis humani affectionibus institutae. Ed. altera. Cum fig. 8. Hafniai 784. Schubothe. 10 Gr. Schreibp. 14 Gr.

— de Gei urbani utilitate in febrib. interm. 8. Marburgae 786. (Krieger in Cassel.) 4 Gr.

— Entdeckung eines neuen Mittels, das nicht nur im kalten Fieber, besonders auch in mehreren Krankheiten die Stelle der Chinarinde vertreten kann. Aus dem Latein. mit Zus. d. Verf. u. mit Anm. v. J. Clem. Tode. Mit Kpf. 8. Ebend. 782. 8 Gr.

Buchheister, J. Chr., Dissert. inaug. medica de simplici luis venereae curandae methodo. 8. maj. Gottingae 830. (Dieterich.) 12 Gr.

— u. C. Noodt, Erfahrungen üb. d. Cholera asiatica in Hamburg im Herbste 1831. (Mit 1 Taf. in Steindr.) gr. 8. Altona 832. Aue. 1 Rt. 6 Gr.

Buchholz, Fr., üb. d. Schlaf u. die verschied. Zustände dess. Mit e. Vorw. v. Hufeland. 8. Berlin 821. Schlesinger. 16 Gr.

Buchhorn, Wilh. Heinr. Jul., die Keratonyxis, e. neue gefahrlosere Methode, d. grauen Staar zu operiren, nebst einig. erläuternd. Operationsgeschichten. gr. 8. Magdeburg 811. Heinrichshofen. 9 Gr.

— — dass. lateinisch u. d. Tit.: de Keratonyxide, nova cataractae alliisque oculorum morbis medendi methodo chirurg. Diss. Cum tab. aen. 4. maj. Magdeburgae 810. Heinrichshofen. 9 Gr.

— syllabus materiae medicae selectioris. 8. Halae 755. Renger. 3 Gr.

Büchner, And. El. besond. Abhandll. verschiedener z. Arzneigelahrtheit gehöriger Materien. 2 Sammll. 8. Halle 759. 60. Schwetschke u. Sohn. 12 Gr.

— Abhandl. v. e. besondern u. leicht. Art, Taube hörend zu machen, nebst noch e. and. medic. Abhandll. 2 Sammll. 8. Ebend. 759. 60. 12 Gr.

Büchner, Andr. Wilh., üb. die Einimpfung der ersten natürl. Blattern ꝛc. gr. 8. Erfurt 806. (Otto) 6 Gr.

Büchner, Wilh., die vier Grundformen des epidemischen Krankheitsgenius u. dess. Verhältniss zur allgem. stationären Krankheitsconstitution. Ein Beitr. z. genauer. Kenntniss epidem. Krankheiten. gr. 8. Erlangen 836. Palm u. Enke. 10 Gr.

Bucholz, Chr. Fr., Taschenb. f. Aerzte, Physici u. Apotheker, z. Gebr. beim Verordnen u. Prüfen der Arzneimittel. 8. Erfurt 796. (Herold in Hamburg.) 12 Gr.

— chem. Analyse der Schwefelquellen des Günthersbades bei Sondershausen, nebst Beschreib. ders. in topogr., ökonom. u. medizin. Hinsicht. 8. Sondershausen 816. (Voigt in Weimar.) 6 Gr.

Bucholz, Wilh. Heinr. Seb., Beiträge zur gerichtl. Arzneigelahrtheit u. mediz. Polizei. 4 Thle. 8. Weimar 782 — 92. Hoffmann. 2 Rt. 2 Gr.

Buchoz und Marquet, neueste Heilkunde od. Heilungsmittel, die entweder ganz neu erfunden, od. zur Cur mancher höchst verzweifelter Krankhtn. eingeführt worden sind. Aus d. Franz. Mit Kpf. gr. 8. Nürnberg 777. Felsecker. 18 Gr.

Bücking, Joh. Jak. Heinr., Anleit. zum Aderlassen f. Wundärzte. Mit Kpf. 8. Stendal 781. Franzen u. Grosse. 8 Gr.

— Abhandl. v. Kniescheibenbruche, nebst d. Beschreib. e. neuen Maschine dazu. Mit 1 Kpf. 8. Ebend. 789. 5 Gr.

— der Arzt u. der Afterarzt. 8. Ebend. 783. 3 Gr.

— ein Betrag zur Zeichenlehre in Krankheiten ꝛc. 8. Ebend. 793. 4 Gr.

— der gutartige Karbunkel u. dessen Heilung. 8. Ebend. 786. 4 Gr.

— Sendschreiben an d. Hofmed. Wichmann, über dess. Aetiologie der Krätze. 8. Ebend. 791. 2 Gr.

— wie soll ein Wundarzt sich geschickt bilden? 8. Ebend. 783. 2 Gr.

— Samml. v. Aufsätzen u. Beobachtgn. aus den meist. Theilen der Arzneiwissenschaft. Mit e. Vorr. v. d. gelehrten Muse des prakt. Arztes, nebst Anh. Mit 1 Kpf. 8. Ebend. 791. 1 Rt. 12 Gr.

— — Zusätze z. 1n Aufl. dies. Buches. 8. Ebend. 791. 4 Gr.

— mediz. u. physikal. Erklärung deutscher Sprüchwörter u. sprüchwörtl. Redensarten. 8. Ebend. 797. 1 Rt. 12 Gr.

Digitized by Google

Bücking, Joh. Jak. Heinr., vollständige Anweis. zum Zahnausziehen. Mit Kpf. 8. Ebend. 782. 12 Gr.
Mehrere kleine Schriften.

Buek, H. W., Hamburgs Clima u. Witterung. Ein Beitrag zur medic. Topographie v. Hamburg, so wie zur Climatologie v. Deutschland überh. Nach vieljähr. Beobachtgn. bearb. (Mit 1 Steindr.) gr. 8. Hamburg 826. Aug. Gampe. 18 Gr.

— die Impfanstalt d. ärztl. Vereins, geg. einige neuerlichst vorgebrachte Beschuldigungen. 8. Hamburg 822. Perthes u. Besser. 3 Gr.

— Wünsche u. Vorschläge, die Errichtung einer Taubstummenanstalt f. Hamburg betreffend. 8. Ebend. 823. 4 Gr.

— die bisherige Verbreitung d. jetzt besond. in Rußland herrsch. Cholera, erläut. durch e. Karte u. e. dies. erklär. kurze Gesch. dies. Epidemie. gr. 8. Ebend. 831. 10 Gr.

— die Verbreitungsweise d. epidem. Cholera, mit besond. Bezieh. auf d. Streit üb. d. Contagiosität ders., hist. u. crit. bearb. gr. 8. Halle 832. Renger. 1 Rl. 12 Gr.

Bulmerincq, M. E. v., Beiträge zur ärztl. Behandl. mittelst mineralisch. Magnetismus. Mit e. Vorr. v. Heinr. Steffens. gr. 8. Berlin 835. Hirschwald. 10 Gr.

Bunsen, Rob. Wilh., u. Arn. Ad. Berthold, das Eisenoxydhydrat, ein Gegengift d. arsenigen Säure. gr. 8. Göttingen 834. Dieterich. 12 Gr.

Burckhardt, Aug., Observationes anatom. de uteri vaccini fabrica. Acced. tab. II lith. 4. maj. Basileae 834. Schweighauser. 12 Gr.

Burdach, Carl Friedr., System der Arzneimittellehre. 4 Bde. (1r 2e Aufl.) gr. 8. Leipzig (807—9.) 817—819. Dyk. 8 Rl. herabgef. Pr. 4 Rl.

— Berichte von der kgl. anatomischen Anstalt zu Königsberg.
1r—7r Bericht gr. 8. Leipzig 818—24. Dyk. 2 Rl. 2 Gr.
1r Bericht mit e. Beschreib. des untern Endes des Rückenmarks. 818. 4 Gr.
2r — Mit Bemerkungen aus d. zootom. Tagebuche v. K. E. v. Baer 819. 4 Gr.
3r — Mit Bemerkgn. üb. den Mechanismus der Herzklappen. 820. 6 Gr.
4r — Mit Nachträg. zur Morphologie des Kopfs. Mit 1 Steindr. 821. 8 Gr.
5r — Mit Ansichten des Elektro-Magnetismus. Mit 1 Kpftf. 822. 8 Gr.
6r — Mit e. Uebersicht v. parasitischen u. gedoppelten Menschenkörpern. Mit 1 Kpftf. 823. 12 Gr.
7r — Mit dem Beschlusse des Vorstehenden. 824. 8 Gr.

— Diss. inaug. Scriptorum de Asclepiade index. 4. maj. Lipsiae 804.

— Commentarii in Hippocratis librum primum de morbis epidemicis specimen. 4. maj. Lipsiae 798.

— üb. die Aufgabe der Morphologie. Bei Eröffnung d. k. anat. Anstalt in Königsberg geschrieben u. mit Nachrichten üb. diese Anstalt begl. 8. Leipzig 817. Dyk. 8 Gr.

— Diätetik für Gesunde, wissenschaftlich bearbeitet. 1r Bd. Allgem. Hygyastik. N. Ausg. gr. 8. Leipzig (805.) 811. Hinrichs. 1 Rl. 12 Gr.

— systemat. Encyclopädie der Heilwissenschaft. 1r 2r Bd. 1. 2. Abth. u. 3r Bd. 1e Abthl. gr. 8. Leipzig 816. Barth. 8 Rl. 15 Gr.
1r Bd. Die Propädeutik der Heilwissenschaft u. Naturwissenschaft. Mit 2 Kpf. 816. 3 Rl.
2r = 1. 2. Abth. Die Naturwissenschaft des Menschen. 816. 3 Rl. 15 Gr.
3r = 1. Abth. Krankheit u. Heilung. 816. 2 Rl.

— Eugon, oder üb. Impotenz u. Schwäche der Zeugungskraft u. die Methode, sie zu heilen. 8. Leipzig 804. Hinrichs. 14 Gr.

— — dass. franz. u. d. T.: Eugone, ou traité sur l'impuissance etc. 8. le même 804. 16 Gr.

— die Literatur der Heilwissenschaft. 3 Bde. gr. 8. Gotha 810—21. J. Perthes. 5 Rl. 12 Gr.
3r Bd. od. 1r Nachtrag (die Jahre 1811—20) umfassend, mit vollst. Sach-

Digitized by Google

register üb. alle 3 Bde. — A. u. d. T.: Handbuch d. neuest. in- u. ausländ. Literatur der gesammt. Naturwissensch. u. d. Medicin u. Chirurgie. 821. 1 Rt. 20 Sgr.

Burdach, Carl Friedr., der Organismus menschl. Wissenschaft u. Kunst. gr. 8. Leipzig 809. Engelmann. 14 Sgr.

— Handbuch der Pathologie ꝛc. gr. 8. Leipzig 808. Hinrichs. 1 Rt. 21 Sgr. Schreibp. 2 Rt. 8 Sgr.

— die Physiologie. gr. 8. Leipzig 810. Weidmann. 2 Rt. 18 Sgr. Schreibp. 3 Rt. 6 Sgr.

— Beiträge zur nähern Kenntniß des Gehirns, in Hinsicht auf Physiologie, Medizin u. Chirurgie. 2 Thle. gr. 8. Leipzig 806. Breitkopf u. Härtel. 1 Rt. 6 Sgr.

— Propädeutik zum Studium der gesammten Heilkunde. gr. 8. Ebend. 800. 12 Sgr.

— neues Receptta schenbuch f. angeh. Aerzte. 12. Leipzig (807.) 811. (Nauck.) 1 Rt. 12 Sgr.

— die Lehre vom Schlagfluss, seiner Natur, Erkenntniss u. Heilmethode. 8. Leipzig 806. Hinrichs. 21 Sgr. Schreibp. 1 Rt.

— Handb. der neuest. Entdeck. in d. Heilmittellehre. gr. 8. Ebend. 806. 1 Rt. 16 Sgr.

f. auch: F. L. Segnitz, Arzneimittellehre.

— anatom. Untersuchgn., bezogen auf Naturwissenschaft u. Heilkunst. 1s Hft. Mit 4 Kpftf. gr. 4. Riga 814. (Voß in Leipzig.) 1 Rt. 16 Sgr.

— üb. Waisenpflege, in Bezug auf Königsberg. 8. Königsberg 816. Nicolovius. 6 Sgr.

— Asclepiades u. John Brown. Eine Parallele. 8. Leipzig 800. Hinrichs. 15 Sgr.

— vom Bane u. Leben des Gehirnes u. Rückenmarks. 3 Bde. Mit 10 Kpf. gr. 4. Leipzig 819—25. Dyk. 15 Rt.

— die Mineralquellen im Flußgebiet der Neiße, untersucht, beschrieb. u. gewürdigt. 1e Abth. physikal.-medizin. Geographie der Gegend von Triebel, in Bezug auf einige daselbst entspringende Gewässer. 8. Sorau 822. Julien. (Barth in Leipzig.) 8 Sgr.

— Belehrung f. Nichtärzte üb. d. Verhüt. d. Cholera. Im Auftrage d. Sanitätskommission zu Königsberg verfaßt. 8. Königsberg 831. Universf.-Buchh. 10 Sgr.

— de foetu humano, Adnotat. anatom. quibus praemissis viro perillustri Sam. Th. de Sömmerring. Doctorat. in med. impetrati semisaecul. gratul. Universit. literar. Regiomontana. Acced. tab. aenea. Fol. maj. Lipsiae 828. Voss. 2 Rt.

— der Mensch nach den verschiedenen Seiten seiner Natur, od. Anthropologie f. das gebild. Publikum. (In 5 Abth. Mit 3 Kpftf.) 1e—4e Abth. gr. 8. Stuttgart 836. Balz. Für 5 Atheil. 4 Rt.

— tabellar. Uebers. der Hylologie des menschl. Körpers, zum Gebr. bei Vorlesgn. üb. allgem. Anatomie. 1 Bog. in Imp.-Fol. Königsberg 835. Gräfe u. Unzer. 8 Sgr.

— die Physiologie als Erfahrungswissenschaft. 1r 2r Bd. (1r 2e Aufl. 836.) Mit Beiträgen v. Karl Ernst Baer, Heinr. Rathke u. Ernst H. F. Meyer. Mit 10 Kpftf. gr. 8. Leipzig 828. 36. Voß. 8 Rt. 18 Sgr.

— — dess. 3r Bd. (Mit vollst. Sachregist. üb. Bd. 1—3.) gr. 8. Ebend. 830. 4 Rt. 12 Sgr.

— — dess. 4r Bd. Mit Beiträgen von Johannes Müller. gr. 8. Ebend. 832. 2 Rt. 15 Sgr.

— — dess. 5r Bd. Mit Beiträgen v. Rud. Wagner. gr. 8. Ebend. 835. 3 Rt. 21 Sgr. complet 19 Rt. 18 Sgr.

Der 1e—3e Bd. umfaßt die Geschichte des Lebens.

— über d. Schlag u. Schall d. Herzens. Ein Vortr, in d. Versamml. d. Aerzte u. Naturforscher zu Wien am 18. Sept. 1832 gehalt. gr. 4. Wien, Beck. 6 Sgr.

— Studien über d. Cholera-Epidemie, s. Verhandlungen d. phys.-med. Gesellsch., 2r Bd. 3s Hft.

— die Zeitrechnung d. menschl. Lebens. Am 3. Aug. 1829 in d. öffentl. Versamml. d. Kgl. Deutschen Gesellschaft vorgetr. 8. Leipzig 829. Voß. 6 Sgr.

Bürdin, vom Menschen, Beschreib. seines organisch. Baues, verglichen mit dem

Digitized by Google

Baue der Thiere ꝛc. Aus d. Franz. mit Anm. v. Reuß. 2 Thle. gr. 8. Stuttgart 803. Cotta. 1 Rl. 16 Gr.

Bärer, Fr. W., über Blasensteinzermalmung. Inaug.-Abhandl., d. med. Fakultät zu Würzburg vorgelegt. Mit 1 Kpfpl. 2. Aufl. gr. 4. Nürnberg 829. Campe. 8 Gr.

Bärger, H., die Krätze, in patholog. u. therapeut. Hinsicht, nach d. Erfahrr. d. vorzügl. Aerzte u. eigenen Beobachtt. bearb. 8. Rathenow 823. Flick. (Leipzig.) 8 Gr.

— Diagnostik der Herzkrankheiten. 8. Berlin 825. Dümmler. 12 Gr.

— Hufeland's Stiftung f. nothleid. Aerzte. Ihrem Zwecke u. Wirken nach dargest. Nebst einem alphab. Verzeichn. d. Mitglieder d. Hülfsvereins. gr. 8. Berlin 832 Jonas Vrlsbuchh. 12 Gr.

Burggrave, Joh. Phil., auserl. mediz. Fälle u. Gutachten über merkwürdige Krankheitsgeschichten. 8. Frankfurt 784. Varrentrapp. 20 Gr.

— de aëre, aquis et locis urbis Francofurtanae ad Moenum commentatio. 8. Francofurti 751. Andreae. 5 Gr.

Burgheim, Salom. Hirsch, kurze theor.-prakt. Anweis., wie man die sämmtl. vener. Krankhtn., auch Impotenz, Sterilität, Ausschläge, Hypochondrie ꝛc. sich selbst auf die einzig sicherste u. gründlichste Art heilen kann. 8e Aufl. 8. Leipzig (794.) 821. Verf. (Gnobloch.) 1 Rl.

— sicherer Rath u. That zur Beförderung einer ganz leichten u. völlig gefahrlosen Entbindung d. Schwangern. 8. Ebend. 809. Verf.

— theoret.-prakt. Unterr., wie man sich wider d. Ansteckung durch Pockengift bewaffnen kann, den heißen od. kalten Brand, verborg. Krebsschäden ꝛc. N. Ausg. 8. Ebend. (796.) 801. 3 Gr.

— die ächte Verjüngungskunst d. Alters, sowohl d. männl. als weibl. Geschlechts. 8. Ebend. 801. 6 Gr.

Burkhardt, F. A., üb. d. Lepra überhaupt u. ihre noch vorkommenden Formen. gr. 8. Erlangen 832. Heyder. 8 Gr.

Burkhart, J. R., über d. Blut u. d. Athmen, in physiol. u. allgem. pathol. Hinsicht. gr. 8. Basel 828. Schweighauser. 15 Gr.

s. auch: Burckhardt.

Burns, Allan, von einigen der häufigst. u. wichtigst. Herzkrankheiten ꝛc. Aus d. Engl. Nebst e. Abhandl. üb. die blaue Krankheit. 8. Lemgo 813. Meyer. 1 Rl. 12 Gr.

— Bemerkk. üb. die chirurg. Anatomie des Kopfes u. Halses. Aus d. Engl. mit Anm. v. G. E. Dohlhoff, nebst e. Vorr. v. J. Fr. Meckel. Mit 10 Kpf. gr. 8. Halle 821. Renger. 20 Gr.

Burns, John, Grundsätze der Geburtshülfe. Aus d. Engl. übers. von E. H. C. Kölpin. gr. 8. Berlin 820. Nicolai. 3 Rl.

— Handb. d. Geburtshülfe mit Inbegriff d. Weiber- u. Kinderkrankhtn. N. d. 6n Ausg. bearb. v. H. F. Kilian. 1r Bd. Von d. Baue, d. Functionen u. d. Krankh. d. Beckens u. d. Uterinsyst., sowohl im ungeschwängerten Zustande als währ. d. Schwangerschaft. gr. 8. Heidelberg 827. Groos. 2 Rl. 20 Gr. weiss Pap. 3 Rl. 8 Gr.

— — dass. N. d. 8n vollständ. umgearb., u. „gleichsam ein neues Werk bildenden" Ausg., hrsg. v. H. F. Kilian. (2 Abthll.) gr. 8. Bonn 834. Marcus. 4 Rl. 4 Gr.

Burrow, G. M., Untersuchgn. üb. gewisse, die Geisteszerrüttung betreffende Irrthümer, u. ihre Einflüsse auf die phys., moral. u. bürgerlichen Verhältnisse des Menschen, übers. m. e. Abhandl. üb. die Seelengesundheit v. J. C. A. Heinroth. gr. 8. Leipzig 822. Weidmann. 1 Rl. 4 Gr. Velinp. 1 Rl. 16 Gr.

— üb. d. Ursachen des Wahnsinns, s. Hand-Bibliothek, klinische, 4r Bd.

Burserius von Kanilfeld, Joh. Bapt., Anleit. zur Kenntniß u. Heilung der fieberhaften Ausschlagskrankheiten. Aus d. Lat. von Hinderer. 2 Thle. 8. Marburg 789. (Krieger in Cassel.) 1 Rl. 18 Gr.

— Anleit. z. Kenntniß u. Heilung der Fieber. 2 Bde. Aus d. Lat. gr. 8. Ebend. 83. 85. 2 Rl.

2r Thl. a. u. d. Titel:

— Anleit. zur Kenntniß u. Heilung der Peteschen. gr. 8. Ebend. 20 Gr.

Digitized by Google

Burserius de Kanilfeld, Joh. Bapt., Institutiones med. pract. IV Vol. 8. maj. Lipsiae 798. (Hahn.) 5 Rt.

— Institutionum medicinae practicae IV Vol. Recudi cur., praef. est et auct. vitam adjecit J. Fr. C. Hecker. 8. maj. Lipsiae 825. 26. Fr. Fleischer. 6 Rt. 16 Gr. Chart. vel. 10 Rt.

— Opera posthuma, quae ex scriptis ejusd. collegit et edid. J. B. Berti. III Tomi. 8. maj. Veronae 819—21. (Gerold in Wien.) 4 Rt.

Busch, Dietr. Wilh. Heinr., geburtshülfl. Abhandl., nebst e. Nachricht üb. die academ. Entbindungsanstalt zu Marburg. Mit 3 Abbildd. gr. 8. Marburg 826. (Krieger in Cassel.) 1 Rt.

— Einrichtung der geburtshülflichen Clinik zu Marburg. 4. Ebend. 821. 3 Gr.

— theoret.-pract. Geburtskunde, durch Abbildd. erläut. (In 5 Lieff.) 1e—3e Lief. (Mit 26 Taf. in qu. gr. Fol.) gr. 8. Berlin 834—36. Rücker. 8 Rt. 8 Gr.

— Lehrbuch d. Geburtskunde. Ein Leitf. bei akad. Vorlesn. u. bei d. Stud. d. Faches. 3e Aufl. gr. 8. Berlin (829.) 836. Nauck. 3 Rt. 8 Gr.

— system. Repertor. d. ges. med. Lit., s. Repertorium.

— neue Zeitschrift für Geburtskunde etc., s. Zeitschrift.

Busch, Joh. Dan., kurzgefaßte Hebammenkunst. Mit 10 Kpf. 2e Aufl. gr. 8. Marburg 805. (Krieger in Cassel.) 12 Gr.

— Lucina, oder Magazin für Geburtshelfer. 1s Stck. 8. Ebend. 788. 6 Gr.

— Beschreib. zweier merkwürdiger Mißgeburten. Mit 5 Kpf. gr. 4. Ebend. 803. 1 Rt.

— Samml. auserlesener Beobachtgn. aus der technisch. Geburtshülfe. Mit 7 Kpf. gr. 4. Ebend. 817. 2 Rt.

Busch, Joh. Jos., Untersuch. üb. die Natur u. Behandl. der Lungenschwindsucht. Aus d. Franz. 8. (Essen) 805. Bädeker. 12 Gr.

— üb. die Natur u. Heilung der Lungensucht u. der gefahrvollen Katarrhalfieber. Von dem Verfass. selbst aus dem Französ. übers. gr. 8. Strasburg 806. Leerault. 1 Rt. 6 Gr.

— üb. die adynamieartige nervöse Lungensucht, ein Nachtrag zu vorstehender Abhandl. gr. 8. Ebend. 807. 7 Gr.

Büsch, Paul Heinr., Verhaltungsregeln für Schwangere, Gebärende u. Wöchnerinnen. 8. Hamburg 782. (Stiller in Rostock.) 6 Gr.

Busch, W., Anleit., die Krankheiten der Feldhospitäler zu erkennen u. zu heilen. 8. Marburg 812. (Krieger in Cassel.) 1 Rt.

Busen, der weibl., dess. Werth u. Erhaltung, od. Anweis. f. Mädchen u. Frauen ꝛc., z. Erlang. u. Erhaltung e. gesund. u. schönen Busens. Nebst allgem. Gesundheitsregeln f. d. weibl. Geschlecht. (Von Meyer.) 4e Aufl., durchges. u. verb. v. C. A. Schultze. 8. Pirna (808.) 829. (Friese in Leipzig.) 16 Gr.

Bussemaker, Ulco Cats, Dissertatio philologico-medica inaug., exhibens librum XLIV collectaneorum medicinalium Oribasii, nuper ab Angelo Majo Romae graece editum, cum adjuncta versione latina adnotationibusque. 8. maj. Groningae 835 van Boekeren. (Barth in Leipzig.) 1 Rt. 12 Gr.

Busse, C. F. H., Pathologiae oculi generalis Pars I. Nosologia. 8. maj. Berolini 817. Dümmler. 10 Gr.

Busse, F. G. von, die Schönborner Kurmethode. gr. 8. Leipzig 817. Barth. 3 Gr.

Butte, Wilh., die Biotomie d. Menschen; od. d. Wissensch. d. Natur-Eintheilungen d. Lebens als Mensch, als Mann u. als Weib, nach seinen aufsteig. u. absteigenden Linien, s. Perioden, Epochen, Stufen u. Jahren, in ihr. Normal-Bestand u. in ihren Wechseln. M. 1 lith. u. ill. Bl. gr. 8. Bonn 829. Marcus. 2 Rt. 16 Gr.

— Uebersicht d. anthropolog. Biotomie, u. Andeutung d. klimatolog. Geotomie. gr. 8. Köln 829. (Bachem.) 4 Gr.

Butter, Wilh., Abhandl. vom Keichhusten. Nebst e. Anh. vom Schierling u. dessen Zubereitung. Aus d. Engl. von J. C. F. Scherf. 8. Stendal 782. Franzen u. Grosse. 8 Gr.

Büttner, Chph. Gli., vollst. Anweis., wie durch anzustellende Besichtigungen ein

Digitized by Google

Kindermord auszumitteln sey, nebst beygefügten Obduktionszeugnissen. N. verb. Aufl. mit Anm. hrsg. v. J. D. Metzger. gr. 8. Königsberg 804. Unzer. 1 Rl. 8 Gr.

Büttner, Chph. Gli., seltene Wahrnehmung eines an der Zunge seit 24 Jahren hervorhangenden Fleischgewächses v. 3½ Lth., welches glücklich abgenommen u. geheilet worden. 4. Ebend. 770. 8 Gr.

— Abhandl., die Eintheilung der Menschenfrucht betreffend. 4. Ebend. 771. 1 Rl.

— Unterricht von d. Tödtlichkeit der Wunden, f. neu angehende Aerzte u. Wundärzte, wie sie sich vor, in u. nach den legalen Besichtigungen zu verhalten ꝛc. haben. 2e Aufl. 4. Ebend. (769.) 776. 20 Gr.

— in vielen Jahren gesammelte anatom. Wahrnehmungen. Mit Kpf. gr. 4. Ebend. 768. 18 Gr.

— sechs besonders seltene anatom.-chirurg. Wahrnehmungen. Mit Kpf. 4. Ebend. 774. 18 Gr.

— Beschreib. des innern Wasserkopfes u. Beinkörpers e. Frauensperson. Mit Kpf. 4. Ebend. 773. 6 Gr.

Büttner, Phil. v., Gesundheitserhaltg. des Gesichtes, od.: Eine faßl. Anweis., sich d. Glückes e. guten u. gesunden Gesichtes bis ins höchste Alter zu erfreuen. gr. 8. Prag 828. Enders. 6 Gr.

Buzorini, Ludw., Untersuchgn. üb. die körperl. Bedingungen der verschied. Formen von Geisteskrankhtn; eine weitere Ausarbeitung einer von der mediz. Facultät zu Tübingen gekr. Preisschr. gr. 8. Ulm 825. Stettin. 16 Gr.

— Grundzüge e. Pathologie u. Therapie d. psychischen Krankheiten, mit krit. Rückblicke auf d. bisher bestand. Lehren. gr. 8. Stuttgart 832. Cotta. 20 Gr.

— der Typhus u. dess. Erscheinungen, od. die Typhoseptosen, pathogenet. u. therap. erläut. 8. Stuttgart 836. Rieger et Comp. 1 Rl. 12 Gr.

Cabanis, P. J. G., über den möglichen Grad der Gewissheit in der Arzneiwissenschaft. Aus d. Franz. v. A. F. Ayrer. 8. Göttingen 799. Dieterich. 12 Gr.

Cadet de Vaux, A. A., Mittel wider Gicht u. Podagra. 8. Altona 819. Bechteld. 8 Gr.

— neue Heilmethode der Gicht u. des Rheumatismus, durch prakt. Erfahrgn. bewährt etc. Aus d. Franz. v. C. G. Köchy. 2e mit Cox Bemerk. üb. d. akuten Rheumatismus verm. Aufl. 8. Ilmenau (825.) 826. (Voigt in Weimar.) 16 Gr.

Cadogan, Wilh., Abhandl. von der Gicht u. langwierigen Krankhtn. Aus dem Engl. (v. Chr. E. Kapp.) 2e Aufl. mit e. Vorr. v. W. H. S. Buchelz. 8. (Frankfurt u.) Leipzig (773.) 790. Breitkopf u. Härtel. 7 Gr.

Caldani, Leop. M. A., Institutiones anatomicae, cont. osteologiam, myolog. etc., c. fig. II Tom. 8. maj. Hannover. 792. Hahn. 2 Rl.

— Commentationes acad. medicinales. Fasc. I. 8. Lipsiae 789. (Wienbrack.) 6 Gr.

— Institutiones physiologicae. 8. maj. Lugd. Bat. 785. (Barth in Leipzig.) 21 Gr.

— institut. physiologicae et patholog. ed. Sandifort. 8. Lugd. Bat. 784. Luchtmans. 2 Rl.

— Physiologie des menschlichen Körpers. Aus dem Lat. u. mit Anmerkk. (von Fr. A. Reuß.) gr. 8. Prag (784.) 793. Widtmann. 1 Rl. 16 Gr.

Callisen, Ad. Carl Pet., medicin. Schriftsteller-Lexicon d. jetzt lebenden Aerzte, Wundärzte, Geburtshelfer, Apotheker u. Naturforscher aller gebildeten Völker. 1r—21r Bd. 8. Copenhagen 830—35. (Reitzel; Leipzig, Hermann u. Laugbein.) à Bd. 2 Rl. 8 Gr. 49 Rl.

— — dess. 22r Bd. Die anonymen Schriften A—P. Mit Einschluss der Cholera, der Homöopathie u. der Pharmacopöen, Arzneitaxen u. allgem. Medicinalordngn. 8. Ebend. 835. 2 Rl. 8 Gr.

— — dess. 23r Bd. Die anonymen Schriften Q—Z, u. die Zeitschriften, Gesellschaftschriften u. die gesammt. Schriften mehrer. Verf. A—D. 8. Ebend. 836. 2 Rl. 8 Gr.

Callisen, Heinr., alte Chirurgie, siehe: Richter, A. A.

— Grundsätze der heutigen Chirurgie ꝛc. Aus d. Lat. (v. J. A. Schmidt.) 3 Bde. gr. 8. Wien 786—91. Hörling. 2 Rl. 4 Gr.

Digitized by Google

Callisen, Heinr., Abhandl. üb. d. Mittel, die Seefahrenden gesund zu erhalten, den Schiffswundärzten u. andern Seefahrern zum Besten übers. v. J. P. G. Pflug. 8. Kopenhagen 778. (Brummer.) 5 Gr.

— Systema chirurgiae hodiernae in usum publicum et privatum adornatum. II Partes. Ed. III. 8. maj. Ebend. (778.) 815. 16. 8 Rt. 8 Gr.

— System der neueren Chirurgie. Nach d. 4n verm. u. verb., letzten rechtm. Aufl., a. d. Lat. übers., u. mit einem Commentar, nebst vielen Zusätzen versehen von Ad. C. P. Callisen. 2 Bde. gr. 8. Hamburg (788. 91.) 822—24. Perthes u. Besser. 9 Rt. 12 Gr.

— — dass. a. d. Lat. von K. G. Kühn. 2 Thle. (neuer Titel der Ausg. von 1819.) gr. 8. Kopenhagen 823. Bonnier. 6 Rt. 8 Gr.

Calmann, Ludw., Taschenb. der Hautkrankheiten nach d. Willan-Batemannschen Systeme. Mit Berücksichtig. der neuest. Schriften üb. Hautkrankhn., nebst übersichtl. Tabellen u. e. Anh., die Syphiliden enthalt. etc. gr. 12. Leipzig 837. Kollmann. 1 Rt.

Camerer, J. W., Versuch üb. d. Natur d. krankhaften Magenerweichung. M. Vorw. v. H. Fr. Autenrieth. gr. 8. Stuttgart 828. (Beck u. Fränkel.) 10 Gr.

Campbell, Dan., Beobachtgn. üb. d. Typhus od. das ansteckende Nervenfieber, nebst d. Mitteln, die Entstehung u. Mittheil. dies. Krankh. zu verhindern. Aus d. Engl. mit Anmerkk. (von A. F. A. Diel.) 8. Altenburg 788. (Hennings in Neisse.) 10 Gr.

Camper, Pet., Demonstrationes anat. pathol. libri II. Fol. maj. Amstelodami 760. 62. Schreuder. 12 Rt.

— Dissertationes X. quib. palma adjudicata etc. II Tomi. 8. maj. Lingen 798. 800. Jülicher. 5 Rt.

— de fractura patellae et olecrani. Cum fig. 4. maj. Haag. 790. (Weidmann in Leipzig.) 20 Gr.

— Betrachtungen üb. Gegenstände aus der Geburtshülfe. Aus d. Holländ. v. J. Chr. W. Redlich. Mit Kpf. 8. Leipzig 776. Schneider. 10 Gr.

— üb. den natürl. Unterschied der Gesichtszüge in Menschen verschied. Gegenden u. verschied. Alters, üb. das Schöne antiker Bildsäulen u. geschnittener Steine; nebst Darstell. e. neuen Art, allerlei Menschenköpfe mit Sicherheit zu zeichnen. Nach des Verf. Tode hrsg. v. sein. Sohne A. G. Camper. Uebers. v. S. Th. Sömmerring. Mit 10 Kpftf. gr. 4. Berlin 792. Voss. 1 Rt. 18 Gr. Velinpap. 2 Rt. 18 Gr.

— Vorlesungen, gehalt. in d. Amsterdam. Zeichnen-Academie; üb. den Ausdruck der verschied. Leidenschaften durch die Gesichtszüge, üb. die bewundernswürdige Aehnlichkeit im Bau des Menschen, der vierfüssigen Thiere, der Vögel u. Fische, u. üb. die Schönheit der Formen. Hrsg. v. sein. Sohne A. G. Camper. Aus d. Holländ. übers. v. G. Schatz. Mit 11 Kpftf. u. e. kurz. Nachricht v. d. Leben u. d. Schriften des Verf. gr. 4. Ebend. 793. 1 Rt. 18 Gr. Velinpap. 2 Rt. 18 Gr.

— Icones Herniarum ed. S. Th. a Sömmerring. Cum XIV tab. aen. et 22 P. descript. Roy. Fol. Francofurti 801. Boselli. 12 Rt. 16 Gr.

— de emolument. et optimo methodo insitionis variolarum. 8. maj. Groningae 774. (Cramer in Bremen.) 18 Gr.

— Abhandl. von den Kennzeichen des Lebens u. Todes bei neugebornen Kindern. Aus d. Holländ. mit Anmerkk. v. S. F. M. Herbell. 8. Frankfurt 777. Brönner. 8 Gr.

— sämmtl. kleine Schriften, die Arznei-, Wundarzneikunst u. Naturgeschichte betreffend. Aus d. Holl. v. S. F. M. Herbell. 3 Bde. à 6 Stcke. gr. 8. Leipzig 782—90. (W. Vogel.) 4 Rt.

— vermischte Schriften, die Arznei-, Wundarznei- u. Entbindungskunst betreffend. Mit Kpf. 8. Lingen 801. Jülicher. 2 Rt. 8 Gr.

— üb. die beste Form der Schuhe. Aus d. Holländ. v. J. F. v. Jacquin. gr. 8. Wien 783. (Beck.) 6 Gr.

— — dass. übers. (v. K. F. Trost.) 8. Berlin 783. Nicolai. 5 Gr.

Digitized by Google

Camper, Pet., observat. circa mutationes, quas subeunt calculi in vesica. 4. Budae 784. Eggenberger. 5 Gr.
— Anmerkk. üb. die Einimpfung der Blattern, durch Beobachtt. bestätigt. Aus d. Holländ. v. J. Chr. W. Redlich. Mit Kpf. 8. Leipzig 772. Weidmann. 8 Gr.
le Camus, Geschichte des Menschen nach seiner geistigen u. körperlichen Natur. Frei nach d. Französ. bearb. v. H. W. v. Eicken. — Auch u. d. T.: Grundsätze d. prakt. Seelenheilkunde. 8. Elberfeld 798. (Schönian.) 1 Rt. 8 Gr.
— diätetisches Taschenbuch für Gelehrte. Aus d. Französ. 8. Elberfeld 797. Büschler. 9 Gr.
de Candolle, Aug. Pyr., Versuch üb. die Arzneikräfte der Pflanzen, verglichen mit den äußern Formen u. der natürlichen Classeneintheilung derselben. Nach der zweiten franz. Ausg. übers. u. mit Zusätz. begleitet von K. J. Perleb. gr. 8. Aarau 818. Sauerländer's V. H. 2 Rt.
Cannegieter, H. G., Spec. medic. inaug. exhib. quasdam observationes de signis, sive bonis, sive malis, quae ex habitu externo aegrorum petuntur. Lex. 8. Groningae 829. (van Boekeren.) 6 Gr.
Cannela, Benign., Wahrnehmungen üb. die Ursachen, Beschaffenheit u. Heilart der Lungensucht. Aus d. Ital. übers. u. mit Zusätz. u. Anm. begl. von Jos. Eyerel. 8. Wien 799. (Heubner.) 18 Gr.
Canstatt, C., die Cholera in Paris. Auszüge aus Briefen üb. Entstehung, Verlauf u. Behandl. d. Cholera in Paris. No. 1—3. 8. Regensburg 832. Reitmayr. 3 Gr.
— Darstell. u. krit. Beleuchtung d. Wesens u. d. bis jetzt aufgefund. Behandlungsweisen d. ostind. Brechruhr, (Cholera.) 8. Ebend. 831. 10 Gr.
— üb. Markschwamm d. Auges u. amaurotisches Katzenauge. Der medizin. Fakultät zu Würzburg vorgelegte Inaug.-Abhandl. gr. 8. Würzburg 831. (Ebend.) 12 Gr.
— Mémoire et observations sur la cause qui entretient l'ophthalmie militaire dans l'armée Belge. Extrait du bulletin médical Belge. No de Sept. 1834. Lex.-8. Bruxelles 834. (Mayer in Aachen.) 8 Gr.
Capeller, G. W., u. J. A. Kaiser, die Mineralquellen zu St. Moritz, Schuls, Tarasp, Fideris, St. Bernhardin, Peiden, Vals u. Belvedere. Chem. untersucht u. histor.-topogr. u. therap. dargest. 8. Chur 826. (Orell, Füßli u. Comp. in Zürich.) 12 Gr.
Cappel, Joh. Friedr. Ludw., Vers. e. vollst. Abhandl. üb. die sogenannte englische Krankheit. 1r Thl. gr. 8. Berlin 787. Nicolai. 9 Gr.
Cappel, Ludw. Chph. Wilh., Beitrag zur Beurtheilung des Brownischen Systems der Medizin u. der neuern Bearbeitungen desselben. 2e Aufl. 8. Göttingen (798.) 800. Dieterich. 1 Rt.
— de Pneumonia typhode seu nervosa adnexis hujus morbis historiis. 8. Gottingae 799. Dieterich. 12 Gr.
— theoret. u. prakt. Abhandll. vom Scharlachausschlage. 8. Göttingen 803. Dieterich. 1 Rt. 12 Gr.
— medizin. Untersuchungen. 1r Bd. gr. 8. Göttingen 801. Röwer. 1 Rt. 8 Gr.
Cappel, Wilh. Fr., medicin. Responsa. 8. Altenburg 780. (Hennings in Neisse.) 4 Gr.
— de sanguinis congestionibus. 4. Helmstädt 796. Fleckeisen. 5 Gr.
Capuron, J., Abhandl. üb. die Krankhtn. d. Kinder, v. d. Geburt bis z. Eintritt der Pubertät. Nach d. 2n Ausg. d. franz. Orig. übers., begleit. mit e. Vorr. von F. A. B. Puchelt. gr. 8. Leipzig 821. (Klinkhardt.) 1 Rt. 12 Gr.
Carabelli Edler v. Lunkaszprie, G., systemat. Handb. d. Zahnheilkunde. 1r Bd. (1e Abthl.) Lex.-8. Wien 831. (Ant. Doll.) 1 Rt. 8 Gr.
Carl, A., Schwefelquellen zu Töplitz in Ungarn. 8. Preßburg 826. Landes. 16 Gr.
Caul, Aloys, Bemühungen, die Blattern zu vermindern u. auszurotten. Mit 3 Kpf. 8. Prag 802. (Krappe in Leipzig.) 8 Gr.
— Art zu impfen u. den Pockenstoff in flüssiger Gestalt aufzubewahren. Mit 2 Kpftf. 8. Wien 804. Kupffer. 12 Gr.
— Ausrottung d. Menschenblattern durch Kuhpocken. Mit 2 Kpf. 8. Brünn 802. Gastl. 6 Gr.

Digitized by Google

Carl, Aloys, Darstell. des 3ten Jahrg. d. Blatternimpfanstalt zu Brünn. 8. Brünn 799. Gastl. 4 Gr.

Carl, Anton Jos., Abhandl. von d. Gesundbrunnen Heilbrunn in Baiern. gr. 4. München 764. (Franz.) 10 Gr.

— Abhandl. v. Sulzerbrunnen in Oberbaiern. gr. 4. Ebend. 764. 4 Gr.

Carl, C. J., Anleit. kranke Augen zu untersuchen, nebst Berücksichtig. ihr. consensuellen Verhältnisse. gr. 8. Wien 824. Heubner. 16 Gr.

Carl, D. J. S., Armenapotheke nach allen Grundtheilen u. Sätzen d. Medicin eingerichtet. 7e Aufl. 8. Frankfurt 764. Hermann. 6 Gr.

Carl, P., eine neue Geburtszange, erfunden u. der Prüfung d. Sachverständigen vorgelegt. Mit Kpf. 8. Frankfurt 811. (Fr. Wilmans.) 10 Gr.

Carlisle, Ant., die Schwächen d. Alters, nebst d. Mitteln, solche möglichst zu mildern u. das Leben zu verlängern. Aus d. Engl. von G. W. Becker. 2e Aufl. 8. Leipzig 810. Baumgärtner. 12 Gr.

Carmichael, Rich., Beobachtt. üb. die Zufälle u. spezifischen Unterschiede d. vener. Krankhtn. Aus d. Engl. übers. von C. G. Kühn. Mit 1 illum. Kpf. gr. 8. Leipzig 819. Fr. Fleischer. 1 Rthl. Velinpap. 1 Rthl. 12 Gr.

Carmichael, Henning u. Gooblad, üb. die Skrofelkrankheit. Nach d. Engl. frei bearb. v. Joh. Ludw. Choulant. 8. Leipzig 818. Breitkopf u. Härtel. 8 Gr.

Carminati, Bassiani, Untersuchungen u. Erfahrungen üb. die Bestandtheile u. Heilkräfte der Callagualawurzel, nebst Galmetti's Aufsätze üb. diese Wurzel. Aus d. Ital. 8. Leipzig 793. (Meißner.) 10 Gr.

— Inbegriff d. allgemeinen Gesundheitslehre u. prakt. Arzneikunde. (Aus d. Ital.) frei übers. u. mit Zusätzen verm. (von J. G. Dabne.) 2 Bde. (1r Diätetik. 1 Rthl. 12 Gr. 2r erste Arzneimittellehre. 15 Gr.) 8. Leipzig 792. 96. Andrä. 2 Rthl. 3 Gr.

— Hygiene, therapeut. et mat. med. Vol. I. 8. Lipsiae 792. (Hahn.) 20 Gr.

— Untersuchgn. üb. den Magensaft. Aus d. Ital. gr. 8. Wien 785. Krauß. 16 Gr.

— therapeut. Abhandll. Aus d. Latein. 1r Thl. gr. 8. Ebend. 789. 18 Gr.

— Opuscula therapeutica. Vol. I. 8. maj. Lipsiae 789. (Brockhaus.) 20 Gr.

Carpue, J. C., Gesch. zweier gelungenen Fälle, wo der Verlust der Nase vermittelst d. Stirnhaut ersetzt wurde. Aus d. Engl. von H. S. Michaelis, mit e. Vorr. von C. Graefe. Mit 5 Kpf. gr. 4. Berlin 817. Reimer. 1 Rthl. 8 Gr.

Carrere, K. P., Handbuch d. Krankenpflege. Aus d. Franz. 8. Strasburg 787. Treuttel u. Würtz. 9 Gr.

— Abhandl. üb. die Eigenschaften, d. Gebrauch u. die Wirkungen des Nachtschattens od. Bittersüßes bei d. Behandl. verschied. Krankhtn. Aus d. Franz. (von Molinie); mit Vorr., Zusätz. u. Anmerkk. von J. Chr. Starke. gr. 8. Jena 786. (Schmid.) 21 Gr.

— Untersuch. üb. die verlarvten, ausgearteten vener. Krankhtn. Aus d. Franz. 8. Frankfurt 789. (Fr. Wilmans.) 9 Gr.

de Carro, Jean, Beobachtt. u. Erfahrr. üb. d. Impfung d. Kuhpocken. Aus d. Franz. von J. v. Portenschlag. Mit 1 Kpf. gr. 8. Wien 802. (Liebeskind in Leipzig.) 1 Rthl. 8 Gr.

— prakt. Beobachtt. üb. die Schwefelräucherungen. Aus d. Franz. übers. von Jos. Wächter. gr. 8. Wien 819. Gerold. 16 Gr.

— Geschichte d. Kuhpockenimpfung in d. Türkei, in Griechenland, in d. Moldau ꝛc. Aus d. Franz. mit Zusätzen d. Verfass. u. Anmerkk. von G. F. Friese. Mit d. Verf. Portr. gr. 8. Liegnitz 804. Siegert. 1 Rthl.

— observations et expériences sur la vaccination. Avec 1 planch. 2 edit. gr. in-8. Vienne 802. (Gerold.) 8 Gr.

— observations pratiques sur les fumigations sulfureuses. gr. in-8. Vienne 819. (Gerold.) 14 Gr.

— Histoire de la vaccination en Turquie, en Grèce et aux Indes orientales. Avec 1 Pl. gr. in-8. le même 804. 6 Gr.

— Almanac de Carlsbad ou mélanges médicaux, scientifiques et littéraires, relatifs à ces thermes et au pays. 1r 2r Jahrg. Prague 831. 32.

— üb. die Carlsbader Dampfbad-Anstalt. (Ein Fragment aus sein. franz. Werke: Carlsbad, ses eaux minérales.) (Mit 1 Kpf.) 8. Carlsbad 827. Franiek. 4 Gr.

Digitized by Google

de Carro, Jean, Carlsbad, ses eaux minérales et ses nouveaux bains à vapeurs. gr. in-8. Carlsbad 827. (Liebeskind in Leipzig.) 1 Rthl. 16 Sgr.

Cartellieri, P., Systema nosologicum morborum hepatis. 8. maj. Pragae 832. (Enders.) 18 Sgr.

Carthenser, Fr. Aug., Abhandl. von d. Auerbacher Mineralwasser. 8. Marburg 776. (Krieger in Cassel.) 3 Sgr.

Cartheuser, Joa. Frieder., Tabulae formularum medicarum praescriptioni inservientes. 8. Francofurti ad O. 766. Academ. Buchhdlg. 4 Sgr.

— elementa chemiae medicae dogmatico-experimentalis. Ed. III. 8. Ibid. 766. 6 Sgr.

— de morbis endemicis libellus. 8. Ibid. 771. 12 Sgr.

— Fundamenta materiae medicae rationalis etc. II Partes. 8. Ibid. 767. 2 Rthl.

— Fundamenta pathologiae et therapiae. II Tomi. 8. Ibid. 758. 62. 2 Rthl. 16 Sgr.

— Pharmacologia theoret. pract. II Vol. 8. Berolini 770. Haude & Spener. 1 Rthl. 16 Sgr.

Mehrere ältere u. kleinere Schriften.

Carus, Carl Gust., Vers. e. Darstell. des Nervensystems, u. insbesond. des Gehirns, nach ihrer Bedeutung, Entwickelung u. Vollendung im thier. Organismus. Mit 6 Kpf. gr. 4. Leipzig 814. Breitkopf u. Härtel. 1 Rthl. 12 Sgr.

— von den Ur-Theilen des Knochen- u. Schalengerüstes. Mit 12 Kpftf. u. einer schemat. Schrifttafel. gr. Fol. Leipzig 828. Barth. 15 Rthl.

— zur Lehre von Schwangerschaft u. Geburt, physiolog., pathol. u. therapeut. Abhandll., mit besond. Hinsicht auf vergleich. Beobachtt. an den Thieren. 2 Abthl. Mit 4 Kpf. 8. Leipzig 822. 24. (E. Fleischer.) 2 Rthl.

— Analecten zur Naturwissenschaft u. Heilkunde. Gesamm. auf ein. Reise durch Italien im J. 1828. Nebst 1 Kpftf. gr. 8. Dresden 829. (Gerold in Wien.) Herabges. Pr. 16 Sgr.

— Erläuterungstafeln zur vergleich. Anatomie. Hft. I. enthalt. auf VIII Kpftt. die Erläuterr. d. Bewegswerkzeuge in den verschied. Thierklassen. — A. u. d. T.: Tables synoptiques de l'anatomie comparée. Trad. par E. Martini. Livr. I. (Deutsch u. franz.) Roy.-Fol. Leipzig 826. (Barth.) 12 Rthl.

— — dess. Hft. II. enthalt. auf IX Kpftf. die Erläuterr. d. Skeletbildungen in den verschied. Thierklassen. Roy.-Fol. Ebend. 827. 12 Rthl.

— — dess. Hft. III. enthalt. auf IX Kpftf. die Erläuterr. d. Entwickelungs-Geschichte in d. verschied. Thierklassen. Roy.-Fol. Ebend. 831. 12 Rthl.

— — u. A. W. Otto, Erläuterungstafeln etc. Hft. IV. enthalt. auf IX Kpftf. die Erläuter. der Verdauungs-Organe in den verschied. Thierklassen. Roy.-Fol. Ebend. 835. 12 Sgr.

Dass. Werk auch in Latein. Sprache unt. folg. Titel:

— tabulae anatomiam comparativam illustrantes. P. I—IV. Roy.-Fol. Lipsiae 826—35. Barth. 48 Rthl.

P. I. Cum tab. I—VIII. animalium organa motui inservientia explicantibus. 826. 12 Rthl.

- II. cont. IX. tab., aeri incisas, Sceleti formas variis animalium classibus proprias illustrantes. 828. 12 Rthl.
- III. cont. IX. tab., aeri incis., variarum animalium classium historiam evolutoriam illustrantes. 831. 12 Rthl.
- IV. cont. IX. tab., aeri incis., organa digestoria variis animalium classibus propria illustrantes. 835. 12 Rthl.

— Grundzüge d. vergleich. Anatomie u. Physiologie. 3 Wochen. (Mit 1 Kpftf.) 8. Dresden 828. (Naumerck in Zittau.) 16 Sgr.

— Lehrbuch d. Gynäkologie, od. systemat. Darstell. d. Lehren von Erkenntniß u. Behandl. eigenthüml. gesunder u. krankhafter Zustände, sowohl d. nicht schwangern, schwangern u. gebärenden Frauen, als d. Wöchnerinnen u. neugebornen Kinder. 2 Thle. Mit 3 Kpftf. u. 1 lith. Schwangerschaftskalender. 2e verm. Aufl. gr. 8. Leipzig (820.) 828. (E. Fleischer.) 5 Rthl. 16 Sgr.

— Lehrbuch d. vergleich. Zootomie. Mit stäter Hinsicht auf Physiol. ausgearb., u. durch 20 Kpftf. erläutert. 2 Thle. 2e mit neuen Taf. versch. Aufl. gr. 8. Ebend. (818.) 834. 6 Rthl. 16 Sgr.

— Vorlesgn. üb. Psychologie, gehalten im Winter $18^{29}/_{30}$ zu Dresden. gr. 8. Leipzig 831. G. Fleischer. (Frohberger.) 2 Rthl. 8 Sgr.

Digitized by Google

de las Casa, medizinische u. andere Schriften. Aus d. Franz. 8. Leipzig 765. (Brockhaus.) 1 Mk.

Caspari, Karl, anatom.-chirurg. Darstell. d. Verrenkungen, nebst e. Anh. üb. complicirte Verrenkgn., ganz originell bearb. ꝛc. 8. Leipzig 821. Köhler. 1 Mk. 12 Gr.

— System d. chirurg. Verbandes, philosoph. bearbeitet u. auf bestimmte Principien zurückgeführt. N. mit e. Reg. u. 10 lith. Fig. vers. Ausg. gr. 8. Leipzig (822.) 824. Zirges. 1 Mk. 4 Gr.

— medizin. Hausfreund, od. faßl. Anweis. zur schnellen Selbsthülfe in den gewöhnlichen Krankhtn. u. bei plötzlichen Unglücksfällen, um nachtheil. Folgen bis zur Ankunft eines Arztes vorzubeugen ꝛc. 8. Leipzig 823. Leich. 16 Gr.

— unumstößl., leichtfaßl. Beweis f. d. in den Gesetzen d. Natur begründ. Wahrheit d. homöopath. Heilart. Zur Ueberzeugung von Zweiflern nach d. D. v. Bigel, in seinem homöopath. Werke mitgetheilten merkwürd. u. einigen eig. Erfahrungen aufgestellt. gr. 8. Leipzig 828. Baumgärtner. 8 Gr.

— die Kopfverletzungen u. deren Behandl., von den ältesten bis auf die neuesten Zeiten, nebst einigen neuen Ideen u. einer literar., pathолog. u. therapeut. Abhandl. üb. die Entzündung. 8. Leipzig 823. (Lehnhold.) 1 Mk. 8 Gr.

— der Stein d. Nieren, Harnblase u. Gallenblase in genetischer, chemisch., diagnost. u. therapeut. Hinsicht, nach d. verschied. Theorien älterer u. neuerer Aerzte betrachtet; nebst einer vollständ. Beschreib. aller alten u. neuen dahin gehörigen Operationsmethoden. 8. Leipzig 823. (E. Fleischer.) 1 Mk. 4 Gr.

— Taschenbuch d. Frühlingskuren, od. vollständ. u. gründl. Anleit. zum zweckmäßigen Gebrauch d. Kräuter- u. Badekuren, u. einem passenden Verhalten während u. nach denselben. 8. Leipzig 823. (Lehnhold.) 21 Gr.

— meine Erfahrungen in d. Homöopathie. Vorurtheilsfreie Würdigung d. Hahnemann'schen Systems, als Versuch, dasselbe mit den bestehenden Heilmethoden zu vereinigen. 8. Leipzig 823. (Lehnhold.) 18 Gr.

— Handbuch d. Diätetik, für alle Stände. Nach den Grundsätzen der Homöopathie abgefaßt. 8. Ebend. 825. 16 Gr.

— Bibliothek f. die homöopath. Medizin u. Materia medika. 2e Ausg. 3 Bde. gr. 8. Leipzig (827.) 834. Focke. 3 Mk.

1r Bd. Die homöopath. Pathologie, der Erfahrung gemäß dargest., nebst e. Abhandl. üb. die Wirkung d. Mesmerismus auf Gesunde u. dessen ration. Anwendung in Krankhtn. 1 Mk.

2r = Die allgem. homöopath. Diagnostik, nebst e. erfahrungsmäß. Darstell. d. Heilkräfte d. positiv. Electricität. 1 Mk.

3r = Die allgem. homöopath. Therapie nach reinen Erfahrungen bearb., nebst Untersuchgn. üb. d. Heilkräfte d. Galvanismus u. d. Magnetsteins. 1 Mk.

— Dispensatorium homoeopathicum. Denuo edit., auctum atque emend. a F. Hartmanno. — E. s. t.: Pharmacopoea homoeopath. 8. maj. Lipsiae 829. Baumgärtner. 12 Gr.

— homöopath. Dispensatorium f. Aerzte u. Apotheker, worin nicht nur die bis jetzt bekannten, sondern auch die in Hofr. Hahnemann's neuest. Werke ꝛc. enthalt. Arzneien aufgenommen worden sind. 5e Aufl. (hrsg. von F. Hartmann.) — A. u. d. T.: Homöopath. Pharmacopoe. gr. 8. Ebend. (825.) 834. 12 Gr.

— homöopath. Haus- u. Reisearzt. Ein unentbehrl. Hülfsbuch für Jedermann, insbesond. f. alle Hausväter ꝛc. 5e Aufl. (hrsg. von F. Hartmann.) gr. 8. Leipzig (826.) 835. Baumgärtner. 16 Gr.

— Katechismus d. homöopath. Diätetik f. Kranke. — A. u. d. T.: Katechismus f. Kranke, welche sich kleiner, unschädl., aber doch wirksamer Medizingaben nach d. neuen Heilmethode bedienen u. keine Fehler gegen d. Diät begehen wollen. 2e Aufl. von G. W. Groß. gr. 8. Ebend. (825.) 831. 12 Gr.

— Taschenbuch f. Neuvermählte, zum Selbstunterricht üb. d. Zeichen u. Zufälle d. Schwangerschaft, d. Niederkunft u. d. Wochenbettes; nebst d. Regeln z. Behandl. d. Kinder ꝛc. 2e Aufl. von F. Hartmann. 12. Ebend. (825.) 834. 12 Gr.

— Untersuchungen üb. d. spezifischen Heilkräfte d. Buchenkohle u. der Anwendung gegen Krankhtn. 8. Ebend. 826. 6 Gr.

— allgem. homöopath. Diagnostik, s. oben Bibliothek, 2r Bd.

— homöopath. Pathologie, s. oben Bibliothek, 1r Bd.

Digitized by Google

Casper, Joa. Ludov., de phlegmatia alba dolente. 8. maj. Halae 820. (Engelmann in Leipzig.) 8 Gr.

— bescheidene Zweifel geg. die neue Hellseherin in Carlsruhe, mit einig. Gedanken üb. d. thier. Magnetismus überhaupt. 8. Leipzig 818. Voß. 12 Gr.

— Charakteristik d. franz. Medizin, mit vergleichend. Hinblicken auf d. englische. Mit 1 Kpf. gr. 8. Leipzig 822. Brockhaus. 3 Rthlr.

— üb. die Verletzungen des Rückenmarks, in Hinsicht auf ihr Lethalitätsverhältniss. (Aus Rust's Magazin abgedr.) gr. 8. Berlin 823. Reimer. 8 Gr.

— Beiträge zur medic. Statistik u. Staatsarzneikunde. gr. 8. Berlin 825. Dümmler. 1 Rthlr. 6 Gr.

— — dess. 2r Bd. — A. u. d. T.: Die wahrscheinliche Lebensdauer des Menschen, in den verschied. bürgerl. u. geselligen Verhältnissen, nach ihren Bedingungen u. Hemmnissen untersucht. Mit XVII Taf. u. 3 (lith.) graph. Darstellungen. gr. 8. Ebend. 835. 1 Rthlr. 20 Gr.

— die Behandl. d. asiat. Cholera durch Anwend. d. Kälte; physiolog. begründ., u. nach Erfahrgn. am Krankenbette dargest. gr. 8. Ebend. 832. 12 Gr.

— gegen eines Ungenannten Schrift üb. d. preuß. Medicinal-Verfassung. gr. 8. Ebend. 829. 4 Gr.

— de vi atque efficacitate insitionis variolae vaccinae in mortalitat. civium Berolinensium hucusque demonstrata. Commentar. politico-medicus. 4. maj. Berolini 824. Reimer. 4 Gr.

s. auch: Cholera-Zeitung. — Repertorium, krit. — Wochenschrift.

Caffebohm, Joh. Fr., Anweis. zur anatom. Betracht. u. Zergliederung d. menschl. Körpers. Aus d. Latein. von E. G. Baldinger. 8. Berlin 769. (Reimer.) 1 Rthlr.

Mehrere ältere Schriften.

Cattanio, F., Betrachtungen üb. das System von Brown. Aus d. Ital. übers. von M. A. Weikard. 8. Heilbronn 798. Claß. 6 Gr.

Cavallo, Tib., Versuch üb. d. Theorie u. Anwendung d. medizin. Electricität. Aus d. Engl. mit Zusätzen von A. N. Scherer. Mit 1 Kpf. 2e Aufl. 8. Leipzig 799. Weidmann. 6 Gr.

— Darstell. der Lehre d. Electricität, des Galvanismus u. Magnetismus. Aus d. Engl. Mit Kpf. 8. Erfurt u. Gotha 806. Hennings. 1 Rthlr. 4 Gr.

— Versuch üb. die medizin. Anwendung der Gasarten, nebst Anh. üb. das Blut, üb. Watt's medicin.-pneumat. Apparat, u. Fischers Bibliographie ꝛc., von A. N. Scherer. Mit Kpf. gr. 8. Leipzig 799. Breitkopf u. Härtel. 1 Rthlr. 12 Gr.

Cazenave, A., u. H. E. Schedel, die Hautkrankhtn., — — Nachträge dazu, } s. Hand-Bibliothek, klin., 2r Bd.

Celinsky, Marc. Franc. Theod. de, de trepanatione cranii. Dissert. inaug. med.-chirurg. (Cum 7 tab. lith.) 4. maj. Berolini 833. (Dümmler.) 18 Gr.

Cellai, A., Betrachtungen üb. das Verfahren, den Urin aus d. Blase zu ziehen. Aus d. Ital. von J. D. Homberg. 8. Breslau 776. W. G. Korn. 6 Gr.

Celnart, Chart., die häusl. Krankenwärterin. Aus d. Franz. übers. 12. Leipzig 830. Baumgärtner. 8 Gr.

Celsus, A. Corn., de medicina libri VIII., ex fide vetustissim. librorum recens. etc. indices copiosos aliaque adjecit Carol. Chr. Krause. 8. maj. Lipsiae 766. (Hahn.) 2 Rthlr.

— de medicina libri VIII., ad edit. Patav. etc. et nuperiorem Lips. nunc cura A. de Haller denuo editi. Indicem auctior. reddidit P. R. Vicat. II Tom. 8. maj. Lausanne 773. Pott. 2 Rthlr.

— — id. ex ed. Targae, c. not. var. T. j. ab Almeloveen, et indice G. Matthiae. 4. Lugd. Batav. 786. Luchtmans. (Weidmann in Leipzig.) 9 Rthlr.

— — id. libri VIII. Ex recens. Leon. Targae. 12. Lugdini Batav. 791. Luchtmans. 1 Rthlr.

— — id. ex rec. et cum notis Leon. Targae. II Vol. 8. maj. Biponti (786.) 806. (Treuttel u. Würtz in Strassburg.) 4 Rthlr.

— — id. libri VIII., quos potiss. ad L. Targae recensionem, in schol. usum accommod. additis quibusdam indicibus ed. I. H. Waldeck. 12. maj. Monasterii 826. Theissing. 20 Gr.

— de re medica libri VIII. Ed. nova. Cur. P. Fouquier et F. S. Ratier. 18. Paris. 824. (Voss in Leipzig.) 1 Rthlr. 12 Gr.

Digitized by Google

Celsus, A. Corn., ratio occurrendi morbis mineralium abusu produci solitis. 8. Parisiis & Argentorati 783. König. 8 Gr.

— de tuenda sanitate; vol. eleg. lat. expr. auct. J. Fr. Clossio. 8. maj. Argentor. 786. (Osiander in Tübingen.) 6 Gr.

— kritisch. Versuch ein. deutschen Uebersetzung der 8 Bücher von d. Arzneiwissenschaft, von Joh. Heinr. Lange. gr. 8. Lüneburg 774. Barth. 6 Gr.

— von d. Arzneiwissenschaft, in 8 Büchern. Aus d. Latein. übers. mit d. Leben des Celsus nach Bianconi, u. einig. erläut. Anmerkk. (von G. F. C. Fuchs.) (1r Bd.) gr. 8. Jena 799. (Cnobloch in Leipzig.) 1 Rthlr. 16 Gr.

— — dess. 7s u. 8s Buch, od. Grundriß d. Wundarzneikunst in d. Zeiten der Römer, aus d. Latein. übers. u. mit Anmerkk. begleitet von J. C. Jäger. 8. Frankfurt 789. Jäger. 20 Gr.

s. auch: Friedländer, L. H.

Choulant, L., prodromus novae editionis A. Corn. Celsi libr. VIII. de medicina. Inest apparatus critici Celsiani, tentamen bibliographicum. 4. maj. Lipsiae 824. Voss. 1 thlr.

Chrestomathia Celsiana. Edidit ac praef. est Ger. Jac. Pool. 8. maj. Lugd. Batav. & Amstelodami 832. Luchtmans; Sülpke. (Weigel in Leipzig.) 20 gr.

Oertel, E. F. Ch., de aquae frigidae usu Celsiano. Diss. 4. maj. Monachii 826. Fleischmann. 9 gr.

Schilling, M. Guil., quaestio de Corn. Celsi vita. Pars I. de Celsi aetate. 8. maj. Lipsiae 824. Voss. 12 gr.

Central-Zeitung, Berliner medic., Berichte vom neuest. Wissenswerthen aus d. medicin., chirurg. u. obstetricischen Literatur u. Journalistik aller Länder. Hrsg. von J. J. Sachs. 2r—5r Jahrg. 1833—36. à 52 Nrn. gr. 4. Berlin, Hirschwald. J. 2—4 à 3 Rthlr. 12 Gr. J. 5. 4 Rthlr. 12 Gr.

1r Jahrg. s. Zeitung, Berliner, med.

Cera, S., Abhandll. vom Lazarethfieber, nebst e. Anh. v. Kerkerfieber. Aus d. Latein. 8. Wien 786. (Er. Fleischer in Leipzig.) 6 Gr.

Cercaria's Reise durch den Microcosmus, od. humorist. Ausflug in das Gebiet d. Anatomie, Physiologie u. Medizin. Hrsg. v. Menapius (ps.). gr. 8. Crefeld 836. Schüller. 18 Gr.

Ceresa, C. de, Aperçu, adressé à l'Académie de médecine à Paris, sur la question: Si la fièvre jaune ou fièvre d'Amérique est contagieuse ou non contagieuse, et si l'on doit abolir les quarantaines. gr. in-8. Vienne 829. Sollinger. 10 Gr.

— Riflessione sulla Cholera epidemica. (Cholera morbus.) 8. Ebend. 831. 9 Gr.

— Bemerkk. üb. d. epidem. Brechruhr. (Cholera morbus.) Nebst e. Nachtrag: Ueber d. Magisterium Bismuthi. gr. 8. Ebend. 831. 8 Gr.

— Memorie I. Intorno alla costituzione cosi detta stazionaria. II. Sull' Omeopatia, e sopra alcuni rimedii prevalenti da qualche tempo. Ossia praecipue leggi fondamentali di medicina speculativa, e loro applicazione all' accennato obbietto. 8. maj. Vienna 835. Mechitaristen-Congreg.-Buchhandlg. 2 Rthlr. 16 Gr.

Cerutti, Friedr. Ludw. Pt., Beschreib. d. patholog. Präparate des anatom. Theaters zu Leipzig. Mit 1 Kpf. gr. 8. Leipzig 819. Cnobloch. 1 Rthlr. 12 Gr.

— patholog.-anatom. Museum, enth. e. Darstell. d. vorzügl. krankhaften Veränderungen u. Bildungsfehler d. Organe d. menschl. Körpers, nach ältern u. neuern Beobachtungen. 1r Bd. 4 Hfte. u. 2r Bd. 1s Hft. Mit 27 Kpf. gr. 8. Leipzig 821—24. Baumgärtner. 3 Rthlr.

Chalmer, Lionel, Versuch üb. die Fieber. Aus d. Engl. 8. Riga 773. (Hartknoch in Leipzig.) 5 Gr.

— Nachrichten üb. die Witterung u. Krankhtn. in Südkarolina. Nebst John Linnig's Tabelle üb. d. Aus- u. Absonderung des Körpers im dort. Klima. Aus d. Engl. frei übers. 2 Thle. 2e Aufl. 8. Stendal (786.) 796. Franzen u. Grosse. 1 Rthlr.

Chambon de Montaur, s. Montaur.

Champeaux u. Faissole, Erfahrungen üb. die Ursache des Todes der Ertrunkenen. 8. Danzig 772. Flörke. 10 Gr.

Champelle, Claud., neue u. geprüfte Mittel den Krebs u. alle bösartige, fressende, skropheln Geschwüre, wie auch d. Krebs der Gebärmutter zu heilen. Aus d. Franz. übers. u. mit e. Einleit. u. einig. Anmerkk. versehen von Joh. Carl. Wilh. Lehmann. 2e Aufl. gr. 8. Leipzig 809. (Meißner.) 5 Gr.

Digitized by Google

Champorcin, kurze Belehr. üb. Verhüt. d. asiat. Cholera, u. erste Hülfeleistung bei d. davon Befallenen. Nach d. neuesten u. geprüften Erfahrungen bearb., auf höchste Veranlass. v. d. Fürstl. Sanitätsbehörde zu Schleiz bekannt gemacht. gr. 8. Schleiz 831. Richel. 3 Gr.

Chandler, Bernh., Untersuchgn. üb. die verschied. Theorien u. Heilmethoden der Schlagflüsse u. Lähmungen. Aus d. Engl. 8. Leipzig 787. Weygand. (Gebhardt.) 9 Gr.

— — dass. Uebers. (von K. H. Spohr.) 8. Stendal 787. Franzen u. Grosse. 8 Gr.

Chandler, G., Abhandl. üb. d. Krankhtn. d. Auges. Aus d. Engl. Mit Kpf. 8. Leipzig 782. Weygand. (Gebhardt.) 10 Gr.

Chapmann, Edm., Abhandl. zur Verbess. d. Hebammenkunst. 8. Magdeburg 768. Hechtel. 6 Gr.

Charvet, die Wirkung des Opium u. seiner constituirenden Bestandtheile auf die thier. Oekonomie, durch Beobachtt. u. Versuche an Menschen u. Thieren dargest. Aus d. Franz. von r. f. gr. 8. Leipzig 827. Baumgärtner. 1 Rt.

Chelius, Max. Jos., üb. d. durchsichtige Hornhaut, ihre Function u. ihre krankhaften Veränderungen. 8. Carlsruhe 818. Müller. 8 Gr.

— üb. die Errichtung d. chirurg. u. ophthalmolog. Klinik an der hohen Schule zu Heidelberg, u. Uebersicht d. Ereignisse ders. vom 1. Mai 1818 bis 1. Mai 1819. Mit 2 Kpf. u. 1 Plan. gr. 4. Heidelberg 819. Groos. 1 Rt.

— **Handb. d. Chirurgie, zum Gebr. bei seinen Vorlesungen. 2 Bde. in 4 Abthll. 4e Orig.-Aufl.** gr. 8. Ebend. (822) 833. 34. 8 Rt.

Abbildungen hierzu, s. Ott, F. A.

— zur Lehre von d. schwamm. Auswüchsen d. harten Hirnhaut u. der Schädelknochen. Mit 11 (lith.) Taf. Fol. Heidelberg 831. Mohr. 2 Rt. 8 Gr.

— das chirurg. u. Augenkranken-Klinikum d. Universität Heidelberg in den J. 1830 bis 34. (Aus d. Medicin. Annalen abgedr.) Mit IV Stndrtf. gr. 8. Ebend. 835. 20 Gr.

s. auch: Annalen, Heidelberger. — Jahrbücher.

Chemnitz, J. L., Wangeroge od. das Seebad. N. Aufl. gr. 8. Jever (821.) 833. (Kaiser in Bremen.) 12 Gr.

Chenot, Adam, Abhandl. von d. Pest. Aus d. Latein. von J. W. Schweigart. 8. Dresden 776. (Nauck in Leipzig.) 10 Gr.

— Tract. de peste. 8. maj. Viennae 766. Trattner. 12 Gr.

— historia pestis transilvanicae annorum CIↃIↃCCLXX et CIↃIↃCCLXXI. Opus posthumum jussu regio edidit et praefatus est Franciscus Schraud. 8. Budae 799. Typograph. reg. Universit. Pestinen. 10 Gr.

— hinterlassene Schriften üb. die ärztl. u. polit. Anstalten gegen die Pestseuche ꝛc. gr. 8. Wien 798. (Eggenberger in Pesth.) 8 Gr.

Cheselden, W., Anatomie des menschl. Körpers. Aus d. Engl. von A. Fr. Wolff, mit e. Vorr. von J. F. Blumenbach. Mit 40 Kpf. gr. 8. Göttingen 790. Dieterich. 2 Rt. 12 Gr.

Cheston, Rich. Browne, patholog. Untersuchgn. u. Beobachtt. in d. Wundarzneikunst. Aus d. Engl. von J. Ch. Fr. Scherf. gr. 8. Gotha 780. Ettinger. 10 Gr.

Chevreul, M. E., allgem. Anleit zur Analyse d. organ. Körper, u. Betrachtt. üb. ihre Anwendungen. Aus d. Franz. mit Anmerkk. von J. B. Trommsdorff. gr. 8. Gotha 825. Hennings. 1 Rt.

Cheyne, Geo., d. Weg zur Gesundheit. Nach d. Engl. von N. H. Julius. 8. Leipzig 823. Rein. 16 Gr.

— Regeln zur Erhaltung d. Gesundheit ꝛc. Aus d. Engl. gr. 8. Dresden 800. Walther. 4 Gr.

Cheyne, Joh., Versuch üb. d. akuten Wasserkopf, od. die Wassersucht im Gehirn. Aus d. Engl. von Ad. Müller. gr. 8. Bremen 809. Heyse. 1 Rt. 4 Gr.

Chiarugi, Vinc., Abhandl. üb. d. Wahnsinn. Aus d. Ital. (von Fr. Ludw. Kreysig.) 3 Thle. Mit Kpf. gr. 8. Leipzig 795. Meyer. 2 Rt. 8 Gr.

China, üb. die, od. Fieberrinde, von C. G. K. 8. (Schönian in Elberfeld.) 12 Gr.

Chiron, eine d. theoret., prakt., literär. u. histor. Beakbeit. d. Chirurgie gewidmete Zeitschrift. Hrsg. v. Joh. Barthel v. Siebold. 1r 2r Bd. à 3 Stcke. u. 3r Bd. 1s 2s Stck. gr. 8. Sulzbach 805—13. v. Seidel. 12 Rt. Hrbgs. Pr. 8 Rt.

Digitized by Google

Chiron, der neue. Eine Zeitschrift f. Wundarzneikunst u. Geburtshülfe, in Verbind. mehrerer ausgezeichn. Wundärzte Deutschl. hrsg. v. Kaj. Textor. 1r Bd. 3 Stcke. u. 2r Bd. 1s 2s Stck. Mit 11 Kpf. gr. 8. Sulzbach 821—27. v. Seidel. 6 Rth. 8 Sgr.

Cholera, die, nicht ansteckend. — Für Aerzte, so wie zur Beherzig. u. Beruhigung f. alle Die, welche derf. mit Furcht u. Zagen entgegen sehen ꝛc. 8. Posen 831. (Heine.) 6 Sgr.

— die asiat., in **Breslau** während d. Monate Oct., Nov., Dec. 1831, beschrieben von d. in den öffentl. Cholera-Hospitälern zu Breslau angestellt gewesenen Ober-Aerzten Göppert, Hancke, Knispel, Krumteich, Pulst, Remer d. j., Seerig, Seidel, Wentzke. Mit (7) Tab. u. 1 lith. Taf. gr. 8. Breslau 832. Max u. Komp. 1 Rth. 12 Sgr.

— die asiat., in d. Stadt **Magdeburg** 1831—32. Geschichtl. u. ärztl. dargestellt nach amtl. Nachrichten auf höhere Veranlass. Mit 1 lith. Grundr. v. Magdeburg. gr. 4. Magdeburg 832. Creutz. 21 Sgr.

— die epidem., in **Stettin**. Im Jahr 1831. Von e. Vereine prakt. Aerzte. (Behm, Billroth, Braumüller, Kölpin, W. Otto, F. Rhades, Rübner, Schmidt, Steffen.) gr. 8. Stettin 832. Morin. 1 Rth.

— Homöopathik u. Medicinalbehörde in Berührung. — Thatsächliches, zum Besten d. homöopath. Stiftungsfonds, hrsg. v. d. Leipziger Localverein homöopath. Aerzte. gr. 8. Leipzig 831. Schumann. 4 Sgr.

Cholera-Archiv, mit Benutzung amtl. Quellen; hrsg. von J. C. Albers, F. D. Barez, E. Bartels, Wilh. Eck, Ernst Horn, Fr. Klug, Joh. Nep. Rust, W. Wagner. 3 Bde. à 3 Hfte. Mit 1 Karte. gr. 8. Berlin 832. 33. Th. Enslin. 6 Rth. 8 Sgr.

Cholera-Blatt. Als Beilage zu d. Schles. Blättern von Fr. Mehwald. 1831. Nr. 1—30. 8. Breslau, Aderholz. 1 Rth.

Cholera-Büchlein, das, (zusammengest. aus öffentl. Blättern) worin die Erklärung d. Wortes Cholera, die Kennzeichen dieser Krankh., ihre Entstehung u. Ausbreit. u. die gegen diese Krankh. empfohl. besten Schutz- u. Heilmittel enthalten sind. 16. Karlsruhe 831. Müller. 3 Sgr.

(Cholera-)Karte v. Preussischen Staate. (Mit genauer Bezeichnung d. Gegenden, wo die Cholera geherrscht hat.) Imp.-Fol. Berlin 827. Schropp u. Comp. 1 Rth.

Cholera morbus, die, od. oriental. Brechruhr. Von ein. prakt. Arzte. gr. 12. Stuttgart 831. (Weise.) 6 Sgr.

— die, od. ostind. Brechruhr. Eine f. Jedermann faßl. Zusammenstell. d. Wichtigsten aus d. vorzügl. bisher üb. diese Krankh. erschien. Schriften. gr. 8. Tübingen 831. Laupp. 6 Sgr.

— die, od. kurze Geschichte d. Ursprunges u. Verlaufes d. indischen epidem. Brechruhr, wie sie seit d. J. 1817 geherrscht hat, nebst ihrer Heilart u. d. gegen sie schützenden Vorsichtsmaßregeln, f. gebild. Stände dargestellt von ein. prakt. Arzte. gr. 12. Leipzig 831. Michelsen. 12 Sgr.

Cholera orientalis. Extrablatt zum allgem. Repertorium d. gesammten mediz.-chirurg. Journalistik. Hrsg. von C. F. Kleinert. Nr. 1—80. gr. 8. Leipzig 831. 32. Kollmann. (à 1 Sgr.) 3 Rth. 8 Sgr.

Cholera-Zeitung, hrsg. von Zitterland. 1831. Oct.—Dec. od. 1s Quart. 1832. Jan.—März, od. 2s Quart. Zus. 52 Nr. 4. Aachen, Mayer. (à 1 Rth. 6 Sgr.) 2 Rth. 12 Sgr.

(— allgem.,) Mittheil. d. Neuesten u. Wissenswürdigsten üb. d. Asiat. Cholera. In Verbind. mit mehr. in- u. ausländ. Gelehrten hrsg. von Just. Radius. 5 Bde. à 2 Abthll. od. 120 Nrn. gr. 4. Leipzig 831. 32. Baumgärtner. à Bd. 2 Rth. 10 Rth.

— — dies. (Forts. u. d. T.:) Wöchentl. Beiträge zur Medicin. u. Chirurg. Klinik, mit vorzügl. Berücksichtigung epidem., endem. u. epizootischer Krankhtn. Hrsg. von J. Chr. Aug. Clarus u. Just. Radius. 1r u. 2r Bd. à 24 Nrn. Mit Beilagen. (Angef. 5. Dec. 1832.) gr. 4. Ebend. 833. à Bd. 2 Rth. 4 Rth.

— **Berliner**, mit Benutzung amtl. Quellen; hrsg. von e. Verein v. Medicinal-Beamten. (Red. v. J. L. Casper.) 36 Nrn. (Angef. 24. Sept.) gr. 4. Berlin 831. Dümmler. 2 Rth.

Digitized by Google

Cholera-Zeitung, Schlesische, hrsg. von d. ärztl. Comité f. Schlesien. 3 Fol. gen, jede von 12 Nrn., nebst Supplementbog., Register u. 2 Steinzeichn. gr. 4. Breslau 831. 32. W. G. Korn. 1 Rt. 8 Sr.

Chomel, A. F., die Fieber u. Pestkrankhtn. Aus d. Franz. von G. W. Becker. gr. 8. Leipzig 822. Magazin f. Industrie. 2 Rt.

— üb. das Typhusfieber, s. Bibliothek etc. Bd. III.

Chopart u. Desault, Anleit. zur Kenntniß aller chirurg. Krankhtn. u. dabei erforderlichen Operationen. Aus d. Franz. 2 Bde. gr. 8. Leipzig 783. Weygand. (Gebhardt.) 2 Rt. 8 Sr.

— — dass. (eine and. Uebers.) 2 Bde. gr. 8. Wien 784. Trattner. 1 Rt. 8 Sr.

Chortet, J. F., üb. die Wirkung des Opiums als unentbehrliches Reiz- u. Heilmittel, nebst einer neuen Theorie der Natur d. Entzündungen, Convulsionen, des Schlafens u. Wachens. Aus d. Franz. mit Anmerkk. von G. W. Becker. 8. Leipzig 805. Hinrichs. 14 Sr.

Choulant, Joh. Ludw., Tafeln zur Gesch. d. Medizin, nach d. Ordnung ihrer Doctrinen. Von den ältesten Zeiten bis zum Schlusse d. 18. Jahrh. gr. Fol. Leipzig 822. Voss. 1 Rt. 20 Sr.

— der junge Arzt am Krankenbette, s. Arzt.

— decas I. et II. pelvium spinarumque deformatarum, adjectis nonnullis annotationibus. 4. Lipsiae 818. 20. Cnobloch. 18 Sr.

— Prodromus novae editionis Celsi, s. Celsus.

— Anleit. zur ärztl. Receptirkunst. 2e Aufl. gr. 8. Leipzig (825.) 834. Voss. 15 Sr.

— Anleit. zu d. Studium d. Medizin. gr. 8. Ebend. 829. 21 Sr.

— Anthropologie, od. Lehre v. d. Natur d. Menschen, f. Nichtärzte faßl. dargest. 2 Bdchen. 8. Dresden 828. (Nauwerck in Zittau.) 18 Sr. Prbgf. Pr. 10 Sr.

— üb. die willkührliche Bewegung d. Menschen. Eine Vorles., gehalten am 28. Febr. 1835. Lex.-8. Leipzig 835. Voß. 6 Sr.

— Handb. d. Bücherkunde f. d. ältere Medicin, zur Kenntniss d. griech., latein. u. arab. Schriften im ärztl. Fache u. zur bibliograph. Unterscheidung ihrer verschied. Ausgaben, Uebersetzgn. u. Erläutergn. gr. 8. Ebend. 828. 1 Rt. 8 Sr.

(—) die Heilung d. Scrofeln durch Königshand. Denkschrift zur Feier d. 50jähr. Amtsführ. ihres hochverehrten Mitgliedes d. Hrn. Dr. Joh. Aug. Wilh. Hedenus. Hrsg. von d. Gesellsch. f. Natur- u. Heilkunde in Dresden. Am 16. Jul. 1833. gr. 4. (Ebend.) 6 Sr.

— Lehrb. d. speciellen Pathologie u. Therapie d. Menschen. Ein Grundr. d. prakt. Medicin f. akad. Vorlesgn. 2e Aufl. gr. 8. Ebend. (831.) 834. 3 Rt. 18 Sr.

— die Sächs. Medicinal-Gesetze, s. Sammlung.

— Anleit. zur ärztl. Praxis. gr. 8. Leipzig 836. Voss. 1 Rt. 9 Sr.

— drei anthropolog. Vorlesungen. gr. 8. Ebend. 834. 16 Sr.

(—) bescheidene Wünsche für die künftige Medicinalordnung des Königr. Sachsen. gr. 8. Ebend. 831. 6 Sr.

— de Locis Pompejanis ad rem medicam facientibus. Cum 1 tab. lith. 4. maj. Ibid. 824. 12 Sr.

— Rede üb. den Einfluß d. Medicin auf die Cultur des Menschengeschlechtes. gr. 8. Ebend. 824. 4 Sr.

— Realwörterbuch, s. Pierer.

s. auch: Annalen, allgem. med. — Bereicherungen f. die Geburtshülfe etc. — Zeitschrift f. Natur- u. Heilkunde.

Chrestien, A. J., Jatroliptik, od. prakt. Beobachtt. üb. die Anwendung der Arzneimittel auf die Oberfläche d. menschl. Körpers bei innern Krankhtn. Aus d. Franz. v. Gp. H. E. Bischoff. (1r Thl.) gr. 8. Berlin 805. (Duncker u. Humblot.) 16 Gr.

— — dass. (in e. and. Uebers.) üb. die jatroleptische Methode, od. prakt. Beobachtt. üb. die Wirksamkeit d. Heilmittel bei deren Anwendung auf d. Wege d. Hautabsorption ꝛc. Aus d. Franz. (von Küster.) gr. 8. Göttingen 813. Dieterich. 1 Rt. 16 Gr.

— üb. die Impfung d. Blattern, nebst Bemerkk. üb. Kuhpockenimpfung. Aus d. Franz. 8. Berlin 803. (Reimer.) 16 Gr.

Chrestomathia Hippocratica. Ed. atque praef. est C. Pruys van d. Hoeven. 12. maj. Hagae-Comitis 825. (Weigel in Leipzig.) 2 Rt. 18 Sr.

Digitized by Google

Christison, Rob., Abhandl. üb. die Gifte, in Bezug auf gerichtl. Arzneikunde, Physiologie u. pract. Medicin. Aus d. Engl. Mit 1 Taf. Abbildd. gr. 8. Weimar 831. Landes-Industrie-Compt. 4 Rth. 12 Gr.

— — dass. Nachträge nach d. 2n Aufl. d. Originals. gr. 8. Ebend. 833. 1 Rth.

Christlieb, W. Chr., die würtemberg. Medicinalverfassung. Eine systemat. Zusammenstell. d. gegenwärtig geltenden Medicinalgesetze, Verordnungen, Rescripte u. Normalien. Zum Gebr. für Polizeibeamte, Aerzte u. a. m. Mit Wünschen u. Bemerkk. eines ärztl. Vereins. gr. 8. Ulm 834. Nübling. 1 Rth. 8 Gr.

Churchill, J. M., Abhandl. üb. die Acupunctur. Aus d. Engl. Mit Vorrede u. Zusätz. v. J. B. Friedreich. Nebst 1 Kpf. 8. Bamberg 824. (Wesché in Frankfurt.) 8 Gr.

Cicero Medicus, h. e. selectos e M. T. Ciceron. operibus locos, vel omnino medic., vel facillime ad res disciplinasque medic. transferendos in literar. med. cultor. usum congessit, etc. praefat. est Ad. Mich. Birkholz. 8. maj. Lipsiae 812. (Andrä.) 1 Rth. 8 Gr.

Cirillo, Dom., prakt. Bemerkk. üb. die vener. Krankhtn., nebst e. ausführl. Anweis., dieselb. durch Sublimateinreibungen gründl. zu heilen. Aus d. Ital. übers. u. mit Zusätz. u. Anmerkk. verm. von J. G. Dähne. 8. Leipzig 790. Gebhardt. 1 Rth.

Civiale, Jean, üb. die Lithotritie od. die Zerstückelung der Harnsteine in der Blase selbst. Aus d. Franz. v. Ed. Ad. Gräfe. (Aus Gräfe u. v. Walther's Journal abgedr.) Mit 5 Stntf. gr. 8. Berlin 827. Reimer. 1 Rth. 8 Gr.

— — (dass. u. d. Tit.:) Ueb. die Lithotritie, od. die Zermalmung der Blasensteine innerhalb der Harnröhre. Aus d. Franz. (vollst.) übers. v. K. J. W. P. Remer. Mit 5 Stdr. gr. 8. Breslau 827. Max u. Komp. 1 Rth.

— nachträgl. Bemerkk. zu d. Lithotritie. In Form e. Briefes an d. Hrn. Ritter v. Kern. Aus d. Franz. Mit 1 Stntf. gr. 8. Berlin 828. Enslin'sche Buchh. 16 Gr.

Clare, Pet., vermischte medizin.-chirur. Abhandlungen, nebst Cruikshank's Brief üb. d. Einsaugung des thierischen Körpers. Aus d. Engl. Mit Kpf. 8. Leipzig 782. Weygand. (Gebhardt.) 20 Gr.

Clarion, J. D. M., patholog.-therapeut. Manual, od. vollst. Inbegriff d. pract. Medicin nach physiolog. Grundsätzen u. nach d. Lehren u. Ansichten d. berühmt. neuern Aerzte Frankreichs etc. Nach d. Franz. bearb. u. mit d. nöthigen Abändern. u. Zusätz. verseh. v. Carl Joh. Alex. Venus. gr. 8. Ilmenau 834. (Voigt in Weimar.) 2 Rth.

Clark, James, der Einfluß d. Clima's auf d. Verhinderung u. Heilung chron. Krankheiten, insbes. d. Brust- u. Verdauungsorgane, enthalt. e. Schilderung derjen. Orte in England u. Südeuropa, welche v. Patienten vorzüglich besucht werden, e. Vergleichung ders. in Ansehung ihres heilsamen Einflusses bei besond. Krankhtn., u. allgem. Verhaltungsregeln f. Patienten, welche außer Landes reisen od. wohnen. Aus d. Engl. gr. 8. Weimar 830. Landes-Ind.-Compt. 1 Rth. 12 Gr.

— — dass. Nachtrag. Nach d. 2n Ausg. d. engl. Orig. bearb. gr. 8. Ebend. 831. 15 Gr.

— üb. Südeuropa in climat. Hinsicht. Frei nach d. Engl. Mit Zusätz. u. Beilagen v. Chr. A. Fischer. Nebst Bemerkk. üb. Climate u. climat. Einflüsse aus d. Gesichtspunkte d. Gesundheitserhaltung u. d. Heilkunde, als Einleit. v. Harleß. 8. Hamm 826. Wundermann. 18 Gr.

— **die Lungenschwindsucht; nebst e. Untersuch. üb. Ursachen, Wesen, Verhütung u. Behandl. tuberculöser u. skrophulöser Krankhtn. im Allgem. Aus d. Engl. Mit Zusätz. u. Bemerkk. v. Aug. Vetter.** gr. 8. Leipzig 836. O. Wigand. 2 Rth.

— — dass. übers. aus d. Engl. Mit Anmerkk. u. Zusätz. hrsg. v. Herm. Stannius. Hft. I. II. gr. 8. Berlin 836. Bethge. 1 Rth. 4 Gr.

Clarke, C. M., Beobachtt. üb. die Krankheiten d. Weibes, welche von Ausflüssen begl. sind. Aus d. Engl. mit Anmerkk. von P. u. J. Heinecken. 2 Thle. gr. 8. Hannover 818. 23. Hahn. 1 Rth. 12 Gr.

Clarke, John, Beobachtt. üb. die Krankheiten auf langen Reisen nach heißen Gegenden, u. besond. üb. d. Krankhtn., die in Ostindien herrschen. Aus d. Engl. N. Ausg. gr. 4. Kopenhagen 798. Schubothe. 14 Gr.

— Vers. üb. die epidem. Krankheit der Kindbetterinnen, welche in den J.

Digitized by Google

1787 u. 88 herrschte. Aus d. Engl. von W. Consbruch. 8. Marburg. (Krieger in Cassel.) 16 Gr.

Clarus, Joh. Chrstn. Aug., der Krampf, in patholog. und therapeut. Hinsicht. 1r Thl. gr. 8. Leipzig 822. (E. Fleischer.) 2 Rth.

— Sectionsgesch. d. Fürsten v. Schwarzenberg. (Aus Hufeland's Journ. besond. abgedr.) 8. Berlin 820. Reimer. 3 Gr.

— die Zurechnungsfähigkeit des Mörders J. C. Woyzeck, nach Grundsätzen d. Staatsarzneikunde actenmäß. erwiesen. 8. Leipzig 824. E. Fleischer. 8 Gr.

— Ansichten e. Vereins prakt. Aerzte in Leipzig üb. d. Verbreit. d. asiat. Cholera auf doppeltem Wege. Mit e. diätet. Haustafel f. d. Cholerazeit. gr. 8. Leipzig 831. G. Fleischer. (Frohberger.) 2 Gr.

— Beiträge zur prakt. Heilkunde etc., s. Beiträge.

— Beiträge zur Klinik, s. Cholera-Zeitung.

— Beiträge z. Erkenntniß u. Beurtheil. zweifelhafter Seelenzustände. gr. 8. Leipzig 828. (E. Fleischer.) 1 Rth. 12 Gr.

— de omenti laceratione et mesenterii chordapso, Comment. I. 8. maj. Lipsiae 830. (Frohberger.) 4 Gr.

— tabellar. Uebersicht d. zum wissenschaftl. Studium d. Heilkunde nöthigen Vorlesungen. Im Namen u. Auftrage des Vereins f. Vervollkommnung d. medizin. Unterr. entworfen u. mit Bemerkk. begl. (Mit 1 Tab.) gr. 8. Leipzig 831. G. Fleischer. (Frohberger.) 16 Gr.
s. auch: Annalen d. klin. Instituts.

Cleghorn, Geo., Beobachtt. üb. die epidemischen Krankheiten, die in den Jahren 1744—49 in Minorka geherrscht haben. Aus d. Engl. v. (J. C. G. Ackermann.) gr. 8. Gotha 777. Ettinger. 16 Gr.

Clemens, Al., anthropolog. Fragmente; 1s Bdchn. allgem. Betrachtgn. üb. die clim. Einflüsse, u. Vers. e. allgem. Charakteristik der Gebirgsgegenden u. ihrer Bewohner. gr. 8. Frankfurt 820. (Kettembeil.) 12 Gr.

— dissert. sistens tunicae corneae et humoris aquei monographiam physiol.-patholog. Cum 1 tab. aer. inc. 4. maj. Göttingae 816. (Streng in Frankfurt.) 10 Gr.

Clerc, philosoph.-prakt. Werke üb. die Arzneikunst, v. Th. H. Pfingsten. 4 Bdchn. 8. Breslau 786. 87. W. G. Korn. 1 Rth. 4 Gr.

Clesius, Jak., Etwas für Eheleute, üb. Entstehung u. Verhütung der Missgeburten, nebst Darstellung einer seltenen in Coblenz todt z. Welt gekommenen Missgeburt. Mit 1 Kpf. 8. Hadamar 812. (Hergt in Coblenz.) 10 Gr.

— Abhandl. üb. d. Kuhpocken u. deren natürl. u. wirksame Einimpfung. Mit 3 Tab. 8. Coblenz 806. Hölscher. 4 Gr.

— Beschreib. des mediz. Blutigels, dess. Kennzeichen, Sitten, Anatomie u. Fortpflanzung, dess. Nutzen als Heilmittel sowohl, als besond. Vortheil für die Küche. Mit 2 Kpf. 8. Hadamar 811. (Hergt in Coblenz.) 10 Gr.

— Gedanken üb. eine vielleicht noch wenig bemerkte Belebungsart der Geschöpfe, nebst Abbild. 12. Ebend. 818. 5 Gr.

— Epistel an die Central-Societät d. Schutzpockenimpfung zu Paris, über die Vortheile der Schutzpocken, wenn man dieselben mit Schorfe od. in der Kruste einimpft. Mit 1 Kpf. 8. Ebend. 812. 8 Gr.

— etwas üb. die Quelle, den Sitz, d. Eigenthümlichkeiten u. Heilmethode des Keuch- u. blauen Hustens der Kinder. 8. Coblenz 818. (Lanz in Weilburg.) 5 Gr.

Cleß, Gust. M., u. Gust. Schübler, Versuch einer medizin. Topographie von Stuttgart. Mit 1 Stdr. u. Tab. gr. 8. Stuttgart 815. (Hoffmann.) 1 Rth.

Cloquet, H., Osphresiologie, oder Lehre von den Gerüchen, dem Geruchssinn u. den Geruchsorganen u. von deren Krankheiten. Aus d. Franz. gr. 8. Weimar 824. Landes-Ind.-Comptoir. 2 Rth. 12 Gr.
s. auch: Wagenfeld, L., Icones

Closius, Carl Fr., üb. die Krankheiten der Knochen. 8. Tübingen 798. (Osiander.) 1 Rth.

— Abhandl. üb. die Durchbohrung des Brustbeins. Aus d. Latein. (v. J. G. Krämer.) 8. Marburg 799. (Krieger in Cassel.) 5 Gr.

Clossius, Carl Fr., Anmerkk. üb. die Lehre v. d. Empfindlichkeit u. Reizbarkeit d. Theile. 8. Tübingen 795. (Oſiander.) 5 Gr.
— üb. die Enthauptung. 8. Ebend. 797. 3 Gr.
— üb. die Luſtſeuche. 2e Aufl. 8. Ebend. (797.) 99. 1 Rth. 4 Gr.
Clossius, Joh. Fr., neue Heilart d. Kinderpocken, nebſt e. Verſuche vermiſchter Beobachtungen. 8. Ulm 769. (Mayr in Salzburg.) 3 Gr.
— nova variolis medendi ratio. Cum specimine observat. miscellarum rem medicam illustrantium. 8. Amstelodami 766. Schreuter. 8 Gr.
de la Clotüre, Lepecq, prakt. Anleitung f. Aerzte, Beobachtt. nach Hippokratiſchen Grundſätzen anzuſtellen. Aus d. Franz. u. mit nützlich. Anmerkk. gr. 8. Leipzig 785. Weygand. (Gebhardt.) 1 Rth. 20 Gr.
— Sammll. von Beobachtungen üb. die epidem. Krankheiten d. Jahre 1763—77. Aus d. Franz. gr. 8. Altenburg 788. (Hennings in Reiſſe.) 1 Rth. 12 Gr.
— medizin. Topographie der Normandie. Aus d. Franz. von Chr. Heinr. Schreier. Mit einer Vorr. v. J. C. G. Ackermann. gr. 8. Stendal 794. Franzen u. Groſſe. 1 Rth. 8 Gr.
Clusii, Car., et Conr. Gesneri epistolae ineditae. Ex archetypis edid., adnotatiunculas adspersit, nec non praefatus est L. C. Treviranus. 8. maj. Lipsiae 830. Voss. 9 Gr.
Cobret, C. M., vollſt. homöopath. Selbſthülfe, od. Reiſe- u. Hausdoktor für alle diej., welche ſich durch Hülfe der Homöopathie geſund machen wollen. 8. Ulm 835. Ebner. 15 Gr.
Coë, Thom., Abhandl. von den Gallenſteinen. Nebſt James Maclurg's Verſuchen mit d. menſchl. Galle u. deſſen Bemerkk. über die gallige Abſonderung. Aus d. Engl. Mit 1 Kpf. gr. 8. Leipzig 783. Weidmann. 1 Rth. 10 Gr.
Cohnſtein, Wilh., Handb. d. Geburtshülfe, mit beſond. Berückſicht. der in d. Prüfungen üb. Geburtshülfe vorkomm. Gegenſtände. Ein Hülfs- und Repetitionsbuch f. Aerzte ꝛc. Nach Boer, Buſch, Carus, Froriep, ꝛc. bearb. u. mit e. Anh., enthalt.: „die beim mündl. u. ſchriftl. Examen üb. Geburtshülfe vorkomm. Fragen" verſehen. Mit 1 hyſterogr. Tab. u. 3 lith. Taf. 8. Glogau 831. (Flemming.) 1 Rth. 20 Gr.
— kosmet. Taſchenbuch f. d. elegante Welt. Enthalt.: eine gründl. Anweiſ., wie man d. Schönheit d. Haut, d. Haare, Augen, Zähne ꝛc. bis ins ſpät. Alter erhalten, erhöhen u. d. Mangel derſ. erſetzen kann. Nebſt Vorſchriften zur Anfert. verſchied. Parfümerien u. a., zur Eleganz dienender Mittel. 8. Liſſa 833. E. Günter. 1 Rth. 4 Gr.
— Troſt- und Beruhigungsgründe für die durch das Herrannahen der Cholera aufgeſchreckten Gemüther, nebſt Angabe aller geg. dieſe Krankheit bisher empfohl. Schutzmittel. 8. Glogau 831. (Flemming.) 4 Gr.
Colemann, Edw., Abhandl. üb. das durch Ertrinken, Erſticken u. Erdroſſeln gehemmte Athemholen, nebſt Vorſchlägen zu e. neuen Behandlungsart dieſ. Krankh. Mit 1 Kpf. u. e. Unterſuch. u. Beſtimmung derſ. Krankhtn., in welchen die Lebenskraft d. Anſcheine nach zerſtört iſt. Aus d. Engl. 8. Leipzig 785. Weygand. (Gebhardt.) 14 Gr.
Collard, Roger, Abhandl. üb. den Croup. Aus d. Franz. v. N. Meyer, u. mit Anmerkk. v. J. Abr. Albers. gr. 8. Hannover 814. Hahn. 1 Rth.
Collectio Dissertationum medicarum in Academia Gotting. habitarum. II Tomi. in 6 Fasc. 4. Gottingae, Brose. (Lauffer in Leipzig.) 3 Rth. 8 Gr.
— Dissertationum medicarum in alma universitate Lovaniensi multorum annorum curriculo publice defensarum typis mandata. IV Tomi. 8. maj. Lovanii 795. 96. (Dieterich in Göttingen.) 4 Rth. 12 Gr.
— Dissertationum medicarum minus cognitarum, habitae in Academia C. R. Leopoldina Oeniponti. 8. maj. Inspruck 793. Wagner. 1 Rth. 16 Gr.
— Dissertationum medicarum Marburgensium. Vol. I—VIII. 8. Marburgae 781. (Krieger in Cassel.) 5 Rth. 8 Gr.
— operum medicor. antiquior. Denuo edid. J. B. Friedreich. Vol. I—IV. 8. Nordlingae 828. 29. Beck. 3 Rth.
Vol. I et II. Prosper Alpinus de praesagienda vita et morte aegrotantium. II Vol. 828. 1 Rth. 16 Gr.

Digitized by Google

Vol. III et IV. Prosper Alpinus de medicina Aegyptiorum. II Vol. 829. 1 Rl. 8 Gr.

Collenbusch, Dan., Mildheimische Gesundheitslehre, in Vorlesungen über R. Z. Beckers Noth- u. Hülfsbüchlein. 3 Thle. Mit 2 Kpf. 8. Gotha 799—802. Becker. 1 Rl. 12 Gr.

— Hufelands Kunst, das menschl. Leben zu verlängern, umgearb. v. C. W. Hufeland.

— von d. Ruhrkrankheiten. Zur Belehrung f. Gesunde u. Kranke. 8. Ronneburg Fr. Weber. 1½ Gr.

— der aufrichtige Volksarzt. 2 Thle. 8. Eisenberg 796. 97. (Gnobloch in Leipzig.) 9 Gr.

— Wochenblatt des aufrichtigen Volksarztes. 1r—3r Jahrg. 1796. 97. 98. à 12 Hfte. 8. (1r 2r) Eisenberg 796. 97. (Gnobloch in Leipzig.) 3r Jena 798. (Henninas in Neisse.) 6 Rl.

Collin, Henr. Jos., nosocomii civici Pazmanniani annus medicus tertius seu observatt. circa morbos acutos et chronicos. IV Part. Cum tab. 8. maj. Viennae 764—73. Trattner. 3 Rl. 6 Gr.

— epistola ad Baldingerum, qua demonstratur, pustulas miliares male a quibusdam medicis fact. et sympt. dici. 8. maj. Viennae 764. Trattner. 4 Gr.

— Wahrnehmungen v. den heilsam. Kräften d. Blätter der bittern Kreuzblumenwurzel. Mit neuen Erfahrung. vermehrt u. aus d. Latein. übers. (v. P. J. Ferro.) gr. 8. Wien 780. (Schmidl.) 14 Gr.

— die Heilkräfte des Wolverley in Fiebern u. andern faulen Krankheiten. Aus d. Lat. u. verm. v. J. J. Kausch. gr. 8. Breslau 777. W. G. Korn. 1 Rl. 8 Gr.

Collin, Mathäus, Pathologia therapiaque. 8. maj. Viennae 798. (Beck.) 16 Gr.

Collin, V., die Untersuchung d. Brust zur Erkenntniss d. Brustkrankheiten. Aus d. Franz. übers. u. mit Zusätz. vorzügl. nach Lännec's Beobachtt. verm. v. F. A. Bourel. Mit Vorr. v. F. Nasse. gr. 8. Köln 828. J. G. Schmitz. 20 Gr.

Collmann, Leop., Abhandl. üb. die Schiefstehung der Gebärmutter während der Geburt, u. die verschied. Gattungen u. Ursachen der Blutflüsse d. weiblichen Geschlechts. gr. 8. Wien 818. v. Mösle u. Braumüller. 9 Gr.

Colomb, B., medizinisch-chirurgische Werke. Aus d. Franz. mit Anmerkk. v. W. Harke. 2 Bde. gr. 8. Braunschweig 800. Schröder. 2 Rl.

Colombat, M., üb. d. Stottern u. and. Sprachgebrechen, nebst d. neuen Verfahrungsarten zu ihrer Beseitigung. Aus d. Franz. übers. v. A. E. F. Schulze. Mit Musikbeil. gr. 8. Ilmenau 831. (Voigt in Weimar. 12 Gr.

Colombier, Joh., Vorschriften über die Gesundheit der Kriegsleute. Aus d. Franz. v. Tribolet. 8. Bern 776. Typograph. Societät. 16 Gr.

— Abhandl. von der Milch als Nahrungs- u. Arzneimittel, nach allen ihren Verhältnissen. Aus d. Franz. 8. Leipzig 785. Weygand. (Gebhardt.) 18 Gr.

Combe, Andr., die Gesetze der Verdauung u. die darauf zu gründende Lebensweise, um Unterleibsstörungen aller Art zu verhüten u. zu beseitigen, allgem. fasslich dargest. Aus d. Engl. ins Deutsche übertr. v. Carl Nauber. Mit erläut. Abbild. gr. 8. Leipzig 836. Wunder. 1 Rl. 12 Gr.

Combe, Geo., System d. Phrenologie. Aus d. Engl. übers. v. S. Ed. Hirschfeld. Mit 9 lith. Taf. gr. 8. Braunschweig 833. Vieweg. 3 Rl. 12 Gr.

Commentarien, medizinische, von einer Gesellschaft von Aerzten zu Edinburgh. Aus d. Engl. (v. A. F. A. Diel.) 10 Bde. u. Reg. 8. Altenburg 774—90. (Hennings in Neisse.) 11 Rl. 8 Gr.

— — ders. 2e Decade, 10 Bde. (1r—8r übers. v. A. F. A. Diel.) oder des ganzen Werks 11r—20r Bd. 8. Ebend. 791—98. nebst Hauptregister. 7 Rl. 16 Gr.

— — ders. 3e Decade, 1r Thl. oder des ganzen Werks 21r Bd. 8. Ebend. 799. 16 Gr.

Commentarii in Boerhave institutiones med. stud. I. G. H. VII Tomi. 8. Lugd. Batav. 747. 4 Rl. 16 Gr.

— de rebus in scientia naturali et medicina gestis. XXXVII Tomi. Decadis I—

Digitized by Google

IV. Supplementa 13. — Decadis I. II. III. index triplex. 8. maj. Lipsiae 752—808. (Brockhaus.) 57 Mk. 20 Gr.
Aus den Commentaren der Göttinger Gesellschaft sind die hierher gehörigen Abhandlungen auch einzeln zu haben.

Comte, J. Achille, Physiologie f. Schulen u. gebildete Stände, erläut. durch eilf anatom. Abbild. Aus d. Franz. von F. Reichmeister. gr. 4. Leipzig 837. Hochhausen & Fournes. 3 Mk

Conquest, J. T., Grundriss d. Geburtshülfe, zum Gebr. f. Studierende und angeh. prakt. Geburtshelfer. Deutsch bearb. und mit literär. Hinweis. vers. v. S. J. Otterburg. Mit 14 Abbildd. nach Darstell. v. Smellie, Hunter, Clarke, Naegele u. A. gr. 8. Heidelberg 834. Groos. 2 Mk.

Conradi, Geo. Chph., Handbuch der pathologischen Anatomie. 8. Hannover 796. Helwing. 1 Mk. 12 Gr.

— Auswahl aus dem Tagebuche eines praktischen Arztes. gr. 8. Chemnitz 794. Starke. 8 Gr.

— Bemerkungen über einige Gegenstände der Ausziehung des grauen Staars. 8. Leipzig 791. Baumgärtner. 4 Gr.

— Taschenbuch f. Aerzte, zur Beurtheilung d. Aechtheit, Verfälsch. u. Verderbniß der Arzneimittel. 8. Hannover 793. Helwing. 10 Gr.

Conradi, Joh. Wilh. Heinr., animadversiones de febre petechiali. 4. maj. Heidelbergae 819. Winter. 8 Gr.

— Programm v. d. Einflusse der Aetiologie der Krankheiten auf die Therapie. 8. Marburg 803. (Krieger in Cassel.)

— Beiträge zur Erregungstheorie. 8. Ebend. 801. 10 Gr.

— Abhandlungen von den Hämorrhoiden. gr. 8. Ebend. 804. 1 Mk.

— Pneumonie u. Pleuritis, in nosologischer u. therapeutischer Hinsicht. gr. 8. Ebend. 803. 1 Mk.

— die Einrichtung der medizin. Klinik im akademischen Hospital zu Heidelberg, nebst einigen Bemerkk. üb. die darin behandelten Krankheiten. Mit 1 Stnt. gr. 8. Heidelberg 820. Mohr. 16 Gr.

— üb. d. medizin.-klinische Institut in dem akad. Hospital zu Heidelberg. 8. Ebend. 817. 4 Gr.

— Kritik der Vorlesungen des Dr. Broussais üb. d. gastrischen Entzündungen etc. (Aus den Heidelberger Jahrbüchern der Literatur 1821 abgedr.) 2e Aufl. gr. 8. Heidelberg (821.) 823. Osswald. 16 Gr.

— Comment. de cynanche thyreoidea et struma inflammatoria. 4. maj. Gottingae 824. (Vandenhoeck & Ruprecht.) 4 Gr.

— Beitrag zur Geschichte der Manie ohne Delirium. gr. 8. Göttingen 835. Dieterich. 10 Gr.

— animadversiones medicinal. de febris, praesertim nervosae, ad inflammationes et ulcera intestinor. relatione. Comment. 4. maj. Gottingae 832. Dieterich. 8 Gr.

— animadvers. de plethora vera. Comment. 4. maj. Ibid. 833. 8 Gr.

— de bronchitidis histor. et diagnosi. Comment. 4. maj. Ibid. 832. 8 Gr.

— Einleitung in d. Studium d. Medicin, zum Gebr. bei seinen Vorlesn. 3e Aufl. seines Grundrisses d. medicin. Encyklopädie u. Methodologie. gr. 8. Marburg (806.) 828. (Krieger in Cassel.) 16 Gr.

— Handbuch d. allgem. Pathologie, z. Gebr. bei seinen Vorlesn. 5e Ausg. gr. 8. Ebend. (811.) 832. 2 Mk.

— Handbuch d. speciellen Pathologie u. Therapie, zum Gebr. bei seinen Vorlesn. 2 Bde. gr. 8. Ebend. (811.) 828. 31. 6 Mk.
Bd. 1. Von d. Fiebern, Entzündungen u. Hautausschlägen. 4e verb. Ausg. 831. 3 Thlr.
" 2. Von d. abnormen Ausleerungen, Kacherien, Nervenkrankheiten rc. 3e verb. Ausg. 828. 3 Thlr.

— Handb. d. allgem. Therapie, z. Gebr. bei sein. Vorlesn. gr. 8. Ebend. 833. 20 Gr.

— de mania sine delirio. Comment. 4. maj. Gottingae 827. Dieterich. 6 Gr.

— Uebersicht der pract. Arzneymittellehre. 8. Göttingen 834. Deuerlich. 15 Gr.

Consbruch, Wilh. Geo. Chph., Joh. Chr. Ebermaier, u. J. Fr. Nie-

Digitized by Google

mann, allgem. Encyclopädie f. pract. Aerzte u. Wundärzte. 11 Thle. 8. Leipzig 817—30. Barth. 33 Rl. 18 Gr. zusamm. genommen nur 22 Rl. 12 Gr.
Thl. 1. Bd. 1. Consbruch, anatom. Taschenb. 3e Aufl. (802.) 820. 1 Rl. 12 Gr.
- 2. — Taschenb. d. pathol. Anatomie. 3e Aufl. (802.) 820. 1 Rl. 6 Gr.
- 2. - 1. — physiol. Taschenb. Mit C. 5 Bildn. 3e Aufl. (803.) 817. 1 Rl. 6 Gr.
- 2. - 2. — patholog. Taschenb. 2e Aufl. (803.) 821. 1 Rl. 3 Gr.
- 3. - — diätetisches Taschenb. 2e Aufl. (804.) 830. 1 Rl. 12 Gr.
- 4. - — Taschenb. der Arzneimittellehre. 3e Aufl. (804.) 819. 1 Rl. 3 Gr.
- 5. 2 Bde. Ebermaier, Taschenb. d. Pharmacie. 2e Aufl. (819.) 822. Mit E.'s. Bildn. 6 Rl. 9 Gr.
- 6. — Taschenb. d. medic.-chirurg. Receptirkunst, od. Anleit. zum Verschreiben der Arzneiformeln. 4e Aufl. (808.) 827. 1 Rl.
- 7. 2 - Consbruch, klinisches Taschenb. 6e Aufl. (802.) 816. 17. 3 Rl. 15 Gr.
- 8. 2 - Ebermaier, Taschenb. f. Geburtshülfe. 2e Aufl. (805. 7.) 815. 16. 2 Rl. 12 Gr.
- 9. 2 - — Taschenb. d. Chirurgie. 3e Aufl. (802. 3.) 818. 19. 4 Rl. 12 Gr.
- 10. Bd. 1. Niemann, Taschenb. d. Staats-Arzneiwissensch. 1r Bd. Gerichtl. Arzneiwissenschaft. Mit 2 Kpf. 827. 1 Rl. 12 Gr.
- 10. - 2. Abthl. 1. Niemann, Taschenb. d. Staats-Arzneiwissenschaft. 2r Bd. 1e Abthl. Civil-Medicinal-Polizei. Mit 4 Kpf. u. 1 Vign. 828. 2 Rl. 18 Gr.
- 10. - 2. - 2. — — dess. 2r Bd. 2e Abthl. Militair-Medicinal-Polizei. Mit 4 Kpf. u. 2 Vign. 829. 1 Rl. 18 Gr.
- 11. Niemann, Taschenb. d. Veterinär-Wissenschaft f. Medizinal-Beamte, Thierärzte u. Oekonomen. Mit 4 Kpftf. u. Vign. 830. 2 Rl.

Conversations-Blatt, medicinisches, hrsg. v. Carl Hohnbaum u. F. Jahn. 1r—3r Jahrg. 1830—32. gr. 4. Hildburghausen, Kesselring. à J. 3 Rl. 9 Gr.

Cooper, Astley, die Zergliederung u. die chirurgische Behandlung der Leistenbrüche u. der angebornen Brüche. Aus d. Engl. von J. F. M. Kruttge. Mit 12 Kpf. Roy.-Fol. Breslau 809. (W. Korn.) 5 Rl.
— Abhandl. üb. Luxationen u. Frakturen s. Handbibliothek, chirurg. VI. 1.
— und B. Travers, chirurgische Abhandll. u. Versuche, s. Handbibliothek, chirurg. I. 2.
— Vorlesungen über die Grundsätze und Ausübung der Chirurgie. Mit Bemerkk. u. Krankheitsfällen begleitet von Fr. Tyrrel. Aus d. Engl. 3 Bde. Mit 2 Kpftf. gr. 8. Weimar 825—28. Landes-Ind.-Comptoir. 5 Rl. 12 Gr.
— Denkschrift über die Unterbindung der Aorta abdominalis. Nach der, mit Anmerkk. u. Zusätz. versch. Ausg. d. Bidault de Villiers, mitgetheilt v. A. Carus. gr. 8. Leipzig 824. Kummer. 9 Gr.
— anatom. Beschreibung u. chirurg. Behandlung d. Unterleibsbrüche. N. d. 2n, v. C. Aston Key besorgten Ausg. Aus d. Engl. Mit 26 Kpftf. gr. 4. Weimar 833. Landes-Ind.-Comptoir. 7 Rl.
Eine Ausg. f. d. Besitzer d. „chirurg. Kpftf." ohne die in denselb. befindl. 11 Taf. nur 6 Thlr.
— die Bildung u. Krankhtn. des Hodens. Beobachtungen. (Aus d. Engl.) Mit 24 ill. Kpftf. gr. 4. Ebend. 832. 33. 10 Rl.
— Darstellungen der Krankheiten der Brust. In 2 Thln. 1r Thl. Aus d. Engl. Mit 8 ill. Kpftf. gr. 4. Ebend. 836. 3 Rl.
— theor.-prakt. Vorlesungen üb. Chirurgie, od. Ergebnisse e. 50jähr. Erfahrung am Krankenbette. Hrsg. v. Alex. Lee. Aus d. Engl. übers. v. J. Schütte. Mit 64 erläut. ill. Abbild. 1e 2e Lief. gr. 8. Leipzig 836. Th. Fischer. à 21 Gr. 1 Rl. 18 Gr.

Digitized by Google

Cooper, Sam., neueſtes Handbuch der Chirurgie, in alphabetiſcher Ordnung, nach d. 5n und 6n Ausg. d. Engl. Orig. überſ. Durchgeſ. und mit einer Vorrede von L. F. v. Froriep. 2 Bde. 2e Aufl. gr. 8. Ebend. (819—24.) 831. 12 Mk.

Coopmann, Gadso, Nevrologia et observ. de calculo ex urethra excreto. Cum tab. ill. gr. 8. Lingen 795. Jülicher. 2 Mk. 6 Gr.

— Opuscula phys. med. Vol. I. 8. maj. Hafniae 793. (Hammerich in Altona, auch Wienbrack in Leipzig.) 1 Mk.

Cope, Henr., Demonstratio med.-pract. prognosticorum Hippocratis ea conferendo cum aegrotorum historiis in libro primo et tertio epidemiorum descriptis. Denuo ed. Ernst Godofr. Baldinger. 8. maj. Jenae 772. (Dieterich in Gottingen.) 1 Mk.

— — idem lib. 8. maj. Amstelodami 786. Giestre. 20 Gr.

Copeland, Thom., Bemerkk. über die Zufälle und die Behandlung der Krankheiten des Rückgrathes, besonders im ersten Zeitraume desselben. Aus d. Engl. v. C. Hesse. gr. 8. Leipzig 819. Cnobloch. 12 Gr.

— — dass. (eine and. Uebers.) übers. u. mit einem Anhange verm. v. H. F. Kilian. Mit 3 Kpf. 4. Pesth 819. Hartleben. 15 Gr.

— Bemerkk. über die vorzüglichsten Krankheiten des Mastdarms u. d. Afters. Aus d. Engl. v. J. B. Friederich. 8. Halle 819. Schimmelpfennig. 16 Gr.

Copland, James, encyclopäd. Wörterbuch d. pract. Medicin, mit Inbegriff d. allgem. Pathologie, Therapie u. patholog. Anatomie, so wie d. durch Clima, Geschlecht u. Lebensalter bedingten Affectionen, nebst e., nach patholog. Grundsätzen gebild., Krankheitseintheil. mit einer grossen Menge eingeflocht., wie auch in alphabet. Reihe angehängter, bewährter Recepte, e. vollständ. Literatur u. genauen Citaten., Aus d. Engl. übertr. und mit Zusätzen vers. v. M. Kalisch. 1r 2r Bd. à 4 Hfte. und 3r Bd. 1s — 3s Hft. (A — Fieber.) gr. 8. Berlin 834. Mittler. (à Hft. 16 Gr.) 7 Mk. 8 Gr.

Cornaro, L., erprobte Mittel, gesund u. lange zu leben. Auf's Neue hrsg. u. m. Anmerkk. versehen v. Fr. Schlüter. 2e verb. Aufl. 8. Braunschweig (777) 799. (Vieweg.) 12 Gr.

— Vorstellung v. d. Nutzen eines nüchternen u. mäßigen Lebens ꝛc., ins Deutsche übers. v. Schwenke. N. Ausg. 8. Frankfurt u. Leipzig 766. (Walther in Dresden.) 4 Gr.

— — dass., (e. and. Uebers.) 8. Halle 779. Schwetschke u. Sohn. 3 Gr.

— erprobte Mittel, gesund u. lange zu leben. Neu hrsg. v. F. Schlüter. 2e Aufl. gr. 12. Wien 826. Ludwig. (Cnobloch in Leipzig.) 8 Gr.

Cornwell, B., Hausarzt, od. Beschreibung der Zufälle einer jeden, dem menschl. Geschlechte zustoßenden Krankheit. Aus d. Engl. 8. Erfurt 788. (Winkler.) 1 Mk. 8 Gr.

Correspondenz-Blatt, medic., des Würtemberg. aerztl. Vereins. Aus Auftrag dess. hrsg. v. J. F. Blumhardt, G. Duvernoy, V. A. Riecke u. A. Seeger. 1r — 6r Bd. gr. 4. Stuttgart 832 — 36. (1r) Metzler. (2r — 6r) Brodhag. (1r 2 Mk. 8 Gr. 2r 1 Mk. 18 Gr. 3r — 6r à 2 Mk.) 12 Mk. 2 Gr.

— — dess. 7r Bd. 52 Nrn. (Mit Abbild.) gr. 4. Stuttgart 837. Beck & Fränkel. 3 Mk. 8 Gr.

— — der homöopathischen Aerzte. Ausgeg. durch die N. A. Akademie der homöopath. Heilkunst, in Allentaun an der Lecha. 1r Jahrg. 1835 Oct. bis dahin 1836. 25 Nrn. gr. 4. (Bremen 836. Kaiser.) 1 Mk. 12 Gr.

Corvisart, J. N., Versuch über die Krankheiten und organischen Verletzungen des Herzens u. der grossen Gefässe. Nach d. 2n verb. Ausg. übers. von Ludw. Rintel. gr. 8. Berlin 814. (Rücker.) 1 Mk. 20 Gr.

Schreibp. 2 Mk. 8 Gr. Velinp. 3 Mk. 4 Gr.

Coste und **Willemet,** botanische, chemische u. pharmazeutische Versuche über die vornehmsten einheimischen Pflanzen, die man mit Vortheil statt der ausländischen in der Heilkunde angewendet hat. (Eine v. d. Acad. d. Wissensch. zu Lyon gekr. Preisschr.) Aus d. Französ. mit Anmerkk. 8. Leipzig 792. Köhler. 8 Gr.

Coster, J., Handbuch der chirurgischen Operationen, worin die neuen Operations-Methoden von Lisfranc beschrieben sind. Aus d. Franz. mit einigen Zusätzen hrsg. von J. C. W. Walther. Mit 1 Stdrtf. 12. Leipzig 825. Voß. 1 Mk. 12 Gr.

Cottereau u. **Chevallier,** üb. d. Anwendung d. Chlors, insbes. geg. d. Lun-

Digitized by Google

genschwindsucht. Aus d. Franz., nebst 1 Stdr.; vorher ein Wort üb. d. innerl. Gebr. d. Chlorkalks geg. dies. Krankht. v. Carl Friedr. Groh. 2e (Tit.) Ausg. 8. Nordhausen 833. Fürst. 6 Gr.

Cotunni, Dom., de aquaeductibus auris humanae. 8. Vienuae 774. (Schmidl.) 10 Gr.

— Abhandlung vom nervigen Hüftweh. Aus d. Lat. 8. Leipzig 792. Linke. 6 Gr.

— de Ischiade nervosa commentarius, cum praef. H. J. N. Cranz. 8. Viennae 770. (Schmidl.) 6 Gr.

— de sedibus variolarum syntagma. 8. Ibid. 771. 6 Gr.

Courtois, H. G., gründl. u. auf Erfahrung gestützte Untersuchung der Beschaffenheit u. Krankheit der Zähne und der Art, sie zu heilen. Aus d. Franz. 8. Gotha 778. Ettinger. 12 Gr.

Cox, D. Jos. M., prakt. Bemerkungen über Geisteszerrüttung. Aus d. Engl. v. Reil. Nebst e. Anh. üb. Organisation der Versorgungsanstalten f. unheilbare Irrende von Reil. gr. 8. Halle 811. Renger. 16 Gr.

Cramer, A. G., ad virum ampliss. G. H. Weberum medicum, semisaecularem Doct. lauream agentem, Epistola. Adjuncta est de extremo insignis philosophi, R. Cartesii, medici cuiusdam testisque αὐτόπτου nondum adhuc edita relatio. 8. maj. Kiel 825. Universitätsbuchh. 4 Gr.

Cramer, G., eine bewährte Methode d. Nervenfieber zu behandeln. 8. Elberfeld 832. Schönian. 4 Gr.

Cramer, Th., strychnii vis ac efficacia in corpore animale. Diss. inaug. med. 4. maj. Bonnae 820. Marcus. 6 Gr.

Cranz, Henr. Joa. Nepo., Materia medica et chirurgica. III Tomi. 8. maj. Viennae (762.) 779. Krauss. 2 Rth.

— medizin.-chirurg. Arzneimittellehre. Eine freie Uebers. aus d. Lat. mit Anmerkk. v. X. J. Lippert. 1r Bd. 1r Thl. gr. 8. Wien 785. (Heubner.) 16 Gr.

— analyses therm. Herculanar. Daciae Trajani celebriorumque Hungar. Acced. aquarum Hungariae, Croatiae nomenclator. 8. maj. Viennae 773. (Heubner.) 8 Gr.

— de aquis medicatis Transylvaniae. 8. maj. Viennae 773. Kurzböck.

Craz, H., de vesicae felleae et ductuum biliarium morbis. Dissert. inaug. (Cum 3 tab. lithogr. col.) 4. maj. Bonnae 830. Habicht. 1 Rth.

Creve, Karl Caspar, vom Bau des weiblichen Beckens. Mit Kpftf. gr. 4. Gera 794. Heinsius. 22 Gr.

— Beiträge zu Galvanis Versuchen über die Kräfte der thierischen Elektricität auf die Bewegung der Muskeln. 8. Würzburg 793. Stahel. 6 Gr.

— medizin. Versuch einer modernen Kleidung, die Brüste betreffend, nebst e. Bemerk. über das Schminken. 8. Wien 794. (Heubner.) 4 Gr.

— von Krankheiten des weiblichen Beckens. Mit 11 Kpf. gr. 4. Berlin. 795. (Reimer.) 4 Rth.

— vom Metallreiz als Prüfung des wahren Todes. gr. 8. Gera 794. Heinsius. 20 Gr.

— Beschreibung des Gesundbrunnens zu Weilbach im Herzogthum Nassau u. dessen Heilkraft. Mit 1 Karte. gr. 8. Wiesbaden 810. Schellenberg. 18 Gr. (Körner in Frankfurt.) 1 Rth.

— über Veredlung des Staates, durch Einrichtung eines Sanitäts-Collegiums. 8. Ebend. 806. 6 Gr.

— vom Chemismus der Respiration. gr. 4. Frankfurt 813. Andreä. 16 Gr.

Crichton, Alex., Untersuchung über die Natur und den Ursprung der Geisteszerrüttung. Aus d. Engl. 2e mit Anmerkk. v. J. C. Hoffbauer verm. Aufl. 8. Leipzig 810. Andrä. 1 Rth. 16 Gr.

— — die Anmerkk. f. die Besitzer der 1n Ausg. bes. abgedr. 8. Ebend. 810. 8 Gr.

— Darstellungen einiger Erfahrungen über die Wirksamkeit der Theerdünste gegen die Lungenschwindsucht. 8. Braunschweig 819. (Leibrock.) 8 Gr.

Cruikshank, Will., Abhandl. über die unmerkliche Ausdünstung und ihre Verwandschaft mit dem Athemholen. Aus d. Engl. (v. Chr. Fr. Michaelis.) 8. Leipzig 798. (Meißner.) 9 Gr.

Digitized by Google

Cruikshank, Will., Versuche u. Erfahrungen über die Wirksamkeit des Sauerstoffs zur Heilung der Lustseuche. Aus d. Engl. mit einer Einleitung von J. C. F. Leune. gr. 8. Leipzig 801. (Meißner.) 6 Gr.

— und Paul Mascagni, Geschichte und Beschreibung der Saugadern des menschlichen Körpers. Mit einigen Anmerkk. u. Zusätz. v. Chrstn. Friedr. Ludwig. 3 Bde. Mit Kpf. gr. 4. Leipzig 789—94. Weidmann. 3 Rth. 8 Gr.

1r Bd. Cruikshank's Gesch. u. Beschreib. der einsaug. Gefäße des menschl. Körpers. Aus d. Engl. 2 Rth. 12 Gr.

2r " P. Mascagni, Gesch. u. Beschreib. d. einsaug. Gefäße ꝛc. Aus dem Latein. 3 Rth. 12 Gr.

3r " W. Cruikshank u. And., neuere Beiträge z. Geschichte ꝛc. Mit Anmerkk. u. Uebersicht der Literatur der Saugaderlehre vermehrt. 1 Rth. 12 Gr.

Crumpe, Sam., Untersuchung des Opiums. Aus d. Engl. (v. K. F. A. Dähne.) 8. Leipzig 796. Weygand. (Gebhardt.) 16 Gr.

— — dass. (in einer and. Uebers.) gr. 8. Kopenhagen 796. (Brummer.) 16 Gr.

Crusius, Geo. Heinr. Chrph., vollst. u. deutl. anat. Anweis. f. gerichtl. Aerzte u. Wundärzte zu gerichtl. Leichenuntersuchungen. gr. 8. Göttingen 807. Vandenhoeck u. Ruprecht. 14 Gr.

Crusius, Sam. Gtthlf., von den Mitteln, Kinder zu gesunden Menschen zu erziehen. 8. Leipzig 796. Fr. Fleischer. 12 Gr.

— wie kann man das verlorne od. verminb. männl. Vermögen wieder erhalten u. stärken? Ein Noth- u. Hülfsbüchlein f. Alle, welche in d. Liebe od. durch Selbstbefriedigung ausgeschweift haben. 3 Thle. 9e Orig.-Aufl. gr. 12. Ebend. (797.) 833. 1 Rth. 8 Gr.

— — dess. 2e Haupt-Abth. — Auch u. d. T.: S. A. Tissot, von d. Onanie. Nach d. neuest. Orig.-Aufl. frei bearb. u. mit verschied. Anmerkk. vers. v. Crusius. 3e Aufl. gr. 12. Ebend. (802.) 834. 18 Gr.

— von d. Tollheit, Wasserscheu od. Hundswuth. 8. Leipzig 795. (W. Vogel.) 6 Gr.

Cruveilhier, J., über die gallertartige Erweichung des Magens u. der Gedärme. Aus d. Franz. übers. u. mit Anmerkk. versehen v. C. Vogel. gr. 8. Liegnitz 823. Kuhlmey. 18 Gr.

Cullen, Wilh., Anfangsgründe der praktischen Arzneiwissenschaft. Aus d. Engl. (v. C. E. Kapp.) 4 Bde. 3e Aufl. gr. 8. Leipzig (778—85.) 800. (Hahn.) 5 Rth. 8 Gr.

— Anfangsgründe d. theoretischen Arzneiwissenschaft. 1r Thl. Aus d. Engl. gr. 8. Ebend. 786. 10 Gr.

— Abhandl. über die **Materia medica** nach der nunmehr v. Verf. selbst ausgearb. Originalausg. übers. u. mit Anmerkk. von S. Hahnemann.. 2 Thle. gr. 8. Leipzig 790. Schwickert. 3 Rth.

— **Materia medica**, oder Lehre v. d. Nahrungs- u. Arzneimitteln. Aus d. Engl. 2e Aufl. Mit Zusätz. v. Geo. W. Chrph. Consbruch. gr. 8. Leipzig (781). 790. Weygand. (Gebhardt.) 1 Rth. 18 Gr.

— vollst. prakt. Vorlesungen über die Nervenkrankheiten, nebst deren Heilarten. Aus dem Engl. (von Chr. Fr. Michaelis.) 8. Leipzig 794. Schwickert. 6 Gr.

— — dass. Aus dem Engl. von B. N. G. Schreger. gr. 8. Leipzig 794. Köhler. 6 Gr.

— Inbegriff der medizin. Nosologie, od. systemat. Eintheil. der Krankhtn., v. Cullen, Linné, Sauvages, Vogel und Sagar. Aus dem Engl. mit Zusätz. 2 Thle. gr. 8. Leipzig 786. (Hahn.) 2 Rth.

— **Synopsis nosologiae method. cont. genera morborum; edit. IV. emend. et plurimum aucta.** (Edinburgh 785.) Recudi curavit et praef. est **Joa. Pet. Frank.** II Vol. Ed. nov. 8. maj. Lausanne (787.) 795. **Pott.** 4 Rth.

— **Apparatus ad nosolog. method. 4. maj. Amstelodami 775. Tournes.** 1 Rth. 8 Gr.

— **primae lineae med. praxeos. 8. maj. Lugd. Bat. 779. Luchtmans.** 18 Gr.

Cullerier, Abhandl. über den Tripper u. Nachtripper, Bubonen u. Schan-

Digitized by Google

ker, mit Zusätz. u. e. Vers. üb. d. Lustseuche hrsg. v. J. C. Renard. 8. Mainz 815. Kupferberg. 20 Gr.

Daraus apart:

Abhandll. üb. den Schanker, das Ausfallen der Haare u. d. vener. Beinfraß. Mit Zusätz. 822. 8 Gr.

Abhandll. üb. Tripper, Nachtripper u. Bubonen. Mit Zusätz. 815. 8 Gr.

Cullerier, üb. d. Lustseuche, ihre Zufälle u. Heilmittel. Mit Zusätz. hrsg. von J. C. Renard. Mit 2 Stntf. gr. 8. Ebend. 822. 1 Rl. 16 Gr.

— über das Queckfilber und seine Anwendung gegen syphilitische Krankheiten. Mit Zusätz. deutsch hrsg. von J. C. Renard. 8. Pesth 822. Hartleben. 6 Gr.

Cunitz, Ad. Jos., über die Sucht, Arzt zu werden. 8. Gotha 808. Just. Perthes. 15 Gr.

— über das Bad zu Ruhla. 8. Eisenach 804. Bärecke. 8 Gr.

Cunningham, D. M., synopt. Uebersicht d. verschied. am menschl. Körper vorkomm. Lurationen, nebst deren diagnost. Zeichen u. Einrichtungsart. Aus d. Engl. 1 Bog. in gr. Fol. Weimar 830. Landes-Ind.-Comptoir. 6 Gr.

Curtze, J., über die Wirkung des kalten u. warmen Wassers als Heilmittel in Fiebern u. andern Krankheiten. Aus d. Engl. v. Chr. Friedr. Michaelis u. F. H. Hegewisch. 2 Thle. 8. Leipzig 807. 8. Weigel. 1 Rl.

2r Thl. a. u. d. Tit.: von der glücklichen Anwendung des kalten Sturzbades in adynamischen Fällen. Aus d. Engl. v. F. H. Hegewisch.

Curtis, Joh. Heinr. v., Abhandl. üb. d. gesunden u. kranken Zustand des Ohres, nebst e. kurz. Ueberss. vom Baue u. von den Verrichtungen dieses Organs. Nach d. Engl. überss. u. mit prakt. Anmerkk. versehen v. Heinr. Robbi. Mit 1 Kpf. gr. 8. Leipzig 819. Baumgärtner. 18 Gr.

— interessante Krankenfälle, ein Beitrag zur bessern Behandlung örtlicher u. konstitutioneller Gehörleiden. Nebst einigen prakt. Bemerkk. üb. Taubstumme. Aus d. Engl. u. mit Anmerkk. v. Heinr. Robbi. Mit v. Curtis Bildn. gr. 8. Ebend. 823. 18 Gr.

— letztes Werk. — Die Taubstummheit u. ihre Heilung; begl. v. anatom., physiolog., patholog. ꝛc., das Ohr betreff. Betrachtgn. Aus d. Engl. v. F. A. Wiese. gr. 8. Ebend. 830. 1 Rl. 4 Gr.

— die Pflege der Augen. Belehrgn. üb. die Erhaltung des Gesichts u. d. Gebrauch, Mißbrauch u. die Wahl der Brillen. Aus d. Engl. überss. von W. L. J. Kiderlen. 12. Luzern 836. Meyer. 5 Gr.

Curtis, Rich., Abhandl. v. Bau u. Bildung der Zähne. Aus d. Engl. 8. Jena. (Hennings in Neisse.) 5 Gr.

Cuvier, G. v., Vorlesungen üb. vergleichende Anatomie. Aus d. Franz. von Gotth. Fischer. 2 Thle. gr. 8. Braunschweig 800. 2. Vieweg. 4 Rl. 4 Gr.

— — dass. übers. von L. F. Froriep u. J. F. Meckel. 4 Bde. Mit 25 Kpftf. gr. 8. Leipzig 809—11. Kummer. 12 Rl.

— — alphabet. u. system. Register dazu v. F. O. Lietzau. gr. 8. Ebend. 824. 16 Gr.

Dähne, (Karl Fr.) Ad., die Milch- u. Molkenkuren und deren zweckmäßigste Anwendung in verschiedenen Krankheiten. 8. Leipzig 817. Lauffer. 1 Rl.

— einige Beitr. zur Aetiologie u. Kur des Scharlach oder Häutungs-Fiebers, nebst Empfehl. einer neuen Behandl. dess., mit Einreibung von Oel. 8. Leipzig (810.) 821. Central-Comptoir. 12 Gr. Schreibp. 16 Gr.

— Banferil, od. üb. d. Nachtheil, welchen das Stillschweigen uns. Erzieher in Rücksicht des Geschlechtstriebes nach sich zieht. 3e Aufl. 8. Leipzig (801.) 813. (Aue in Altona.) 1 Rl. 8 Gr.

Daignan, G., Gesundheitslehre im kindlichen u. mannbaren Alter. Aus d. Franz. 2 Thle. 8. Leipzig 788. Weygand. (Gebhardt.) 1 Rl. 12 Gr.

— Schilderung der Veränderungen des menschlichen Lebens; od. v. d. Krankhtn. des mannbaren Alters u. ihrer Behandlung. Aus d. Engl. 2 Bde. 8. Gera 789. (Kummer in Leipzig.) 1 Rl. 8 Gr.

Damerow, H., die Elemente d. nächsten Zukunft der Medicin, entwickelt aus d. Vergangenheit u. Gegenwart. Ein Blick. gr. 8. Berlin 829. Reimer. 1 Rl. 16 Gr.

Digitized by Google

Damilano, K. J., Abhandl. üb. d. Friesel im Piemonteſiſchen. Aus d. Ital. von L. F. B. Lentin. 8. Göttingen 782. Dieterich. 8 Gr.

Damocratis, Servilii, quae supersunt carmina medicinalia. Graece et lat. Primum collegit et scorsim edid. c. prolegomenis Chrst. Fr. Harless. P. I. 4. maj. Bonnae 833. Habicht. 12 Gr.

Dampfbad, das, eingerichtet zum häusl. Gebrauch. Nebſt Beſchreib., Abbild., Gebrauchsanweiſ. u. Angabe verſchied. neuer Verbeſſerungen d. Badeeinrichtungen. 8. Nürnberg 831. Leuchs u. Comp. 8 Gr.

— das Ruſſ., eine Beſchreib. der innern Einricht. deſſ., mit beſond. Rückſicht auf d. in Leipzig erricht. Krüger'ſche Dampfbad. Verbunden mit e. kurzen Abhandl. üb. d. Gebrauch u. d. Wirkungen deſſelben; auch e. Anh. üb. d. Krüger'ſche Mineralbad. 8. Leipzig 829. Kollmann. 4 Gr.

Dance u. Arnott, üb. Venenentzündung u. deren Folgen. Zwei Abhandll. aus d. Franz. u. Engl. übers. u. mit e. Zugabe verſehn v. G. Himly. gr. 8. Jena 830. Frommann. 20 Gr.

Daniel, Chr. Fr., Beiträge zur medizin. Gelehrſamkeit, in welcher nützliche Materien bei d. Arzneiwiſſenſchaft abgehandelt u. mit nöthigen Anmerkk. erläutert werden. 3 Thle. 4. Halle 749—55. Renger. 1 Rth. 14 Gr.

— Sammlung medizin. Gutachten u. Zeugniſſe üb. Beſichtigungen u. Eröffnungen todter Körper. Mit Anmerkk. u. ein. Abhandl. üb. eine ſiebenmonatl. Mißgeburt (à 2 Gr.) hrsg. von ſeinem Sohne Chr. Fr. Daniel. Nebſt Anh. Mit Kpf. gr. 8. Leipzig 776. (Cnobloch.) 1 Rth. 2 Gr.

— Systematis aegritudinum condit. per nosologiam, pathologiam, symptomatol, aetiologiae superstructas. Part. I. 8. maj. Lipsiae 781. (Cnobloch.) 1 Rth.

— — id. Part. II. 8. maj. Halae 782. Orphanotropheum. 1 Rth. 4 Gr.

— Entwurf einer Handbibliothek d. Staats- od. gerichtl. Arzneikunde, von ihrem Anfang bis aufs Jahr 1784. gr. 8. Halle 785. Schwetschke u. Sohn. 14 Gr.

— Rudimenta dialecticae jatrices. 8. Halae 782. Hendel. 3 Gr.

— Institut. med. publ. edendar. adumbratio etc. 4. maj. Lipsiae 773. (Cnobloch.) 18 Gr.

— Pathologie, od. Lehre von den Krankhtn., welche die Noſologie, Pathologie, Aetiologie u. Symptomatologie enthält. Aus d. Latein. überſ. u. mit Anmerkk. u. Zuſätz. d. Verf. 2 Thle. 2e Aufl. gr. 8. Leipzig (794.) 800. Baumgärtner. 1 Rth. 6 Gr.

— comment. de infantum nuper nator. umbilico et pulmonibus. 8. Halae 780. Hendel. 12 Gr.

Dann, Edm. Otto, die Cholera-Epidemie in Danzig während des Sommers 1831. gr. 8. Danzig 831. Gerhard. 16 Gr.

— Comment. de Paracusi sive de auditus hallucinationibus. 4. maj. Berolini 830. (Logier.) 8 Gr.

— Topographie von Danzig, beſond. in phys. u. medic. Hinsicht. gr. 8. Berlin 835. Th. Enslin. 1 Rth. 18 Gr.

Danz, Fr. Geo., Verſuch einer allgem. Geſchichte d. Keichhuſtens. 2e Aufl. 8. Marburg (791.) 802. (Krieger in Caſſel.) 10 Gr.

— Grundriß d. Zergliederungskunſt des ungebornen Kindes in den verſchied. Zeiten der Schwangerſchaft. Mit Anmerkk. von S. Th. Sömmerring. 2 Bde. 8. Marburg 792. 93. (Krieger in Caſſel.) 1 Rth. 16 Gr.

— Semiotik, od. Handb. der allgem. medizin. Zeichenlehre; neu bearb. u. mit e. Anh. mit der Zeichenlehre d. pſychiſch. Krankhtn. verſehen von J. C. A. Heinroth. 2 Thle. gr. 8. Leipzig (793.) 812. W. Vogel. 1 Rth. 8 Gr.

Danzmann, J. W., Annalen des Travemünder Seebades von 1817. 8. Lübeck 818. v. Rohden. 10 Gr.

Dardonville, a description of the Waters of Aix la Chapelle; with directions for their use; transl. from the recent Publication in french. gr. 12. Aix la Chapelle 830. Mayer. 16 Gr.

Darſtellung, ausführliche, des Gall'ſchen Syſtems der Schädellehre. Nach den neueſt. Vorleſungen d. Dr. Gall bearb. 8. Magdeburg 806. Heinrichshofen. 12 Gr.

— kritiſche, der Gall'ſchen Unterſ. des Gehirn- u. Schädelbaues ꝛc. (N. Tit.-Ausg.) 8. Wien (802.) 814. Schaumburg u. Comp. 12 Gr.

Digitized by Google

Darstellung der Grippe (Influenza) v. J. 1782, ihrer Symptome u. Behandl. Aus vielfachen Berichten engl. Aerzte z. Beurtheil. u. Vergleichung mit d. jetzigen Epidemie übers. von Gust. Himly. 8. Hannover 833. (Helwing.) 6 Gr.

— der Gründe für u. wider die Blatterneinpfropfung. 8. Memmingen 790. Seyler. 10 Gr.

Darwin, E., Abhandll. u. Bemerkk. üb. verschied. naturwissenschaftl. Gegenstände, gesammelt, geordnet, übers. u. mit Anmerkk. begleitet von (G. W. E.) Creme. 2 Bde. 8. Hannover 810. Hahn. 1 Rthl. 20 Gr.

— Anleit. zur physisch. u. moral. Erziehung d. weibl. Geschlechts, s. Hufeland, C. W.

— Zoonomie, od. Gesetze des organischen Lebens. Aus d. Engl. mit Anmerkk. von J. D. Brandis. 3 Bde. Mit illum. Kpf. 8. Hannover 795—99. Hahn. 6 Rthl. 12 Gr.

Daubenton, Abhandl. üb. die Unverdaulichkeiten, welche bei den mehrsten Menschen im 40sten oder 50sten Jahre anfangen zuzunehmen. 12. Wien 821. Kupffer. 8 Gr.

Davidson, Wolf, Abhandl. üb. Aerzte u. Nichtärzte. 8. Berlin 801. Veltz. 9 Gr.

— üb. Pollutionen. 8. Ebend. 801. 2 Gr.

— Versuch üb. den Schlaf. 8. Ebend. 795. 18 Gr.

Davies, Thom., Vorlesgn. üb. die Krankhtn. d. Lungen u. des Herzens. Aus d. Engl. von G. Hartmann u. W. Kirchhof. gr. 8. Hannover 836. Helwing. 2 Rthl.

Davis, J. Fr., Untersuchung üb. die Symptome u. die Behandl. d. Herzentzündung. Nebst W. C. Well's Bemerkk. üb. Rheumatismus des Herzens. Aus d. Engl. übers. von J. L. Choulant, mit e. Vorr. u. Anmerkk. von Fr. L. Kreysig. gr. 8. Halle 816. Renger. 8 Gr.

Daxenberger, Matth., de ultimi partus stadii diagnosi et cura. Dissert. inaug. med.-obstetricia. 8. maj. Monachii 834. Lindauer. 8 Gr.

Day, Th., Gedanken üb. die verschied. Methoden die Luft zu reinigen. Aus d. Engl. Mit Kpf. 8. Gotha 788. Hennings. 7 Gr.

Deaſe, W., Bemerkk. üb. die Entbindungskunst in langwierigen u. schweren Geburten. Aus d. Engl. von Ch. F. Michaelis. Mit 1 Kpf. 8. Zittau 788. Schöps. 16 Gr.

— Heilart d. Lustseuche u. d. damit vergesellschafteten vener. Zufälle. Aus d. Engl. mit Anmerkk. u. Zusätz. von Ebend. 8. Ebend. 790. 12 Gr.

Deacon, H., Anweis. zur Kenntniß u. Heilung vener. Krankhtn. Aus d. Engl. (von K. H. Spohr.) 8. Stendal 791. Franzen u. Grosse. 6 Gr.

Decandolle, A. P., s. de Candolle.

Deckart, C. E., descriptio concretionis venae cavae super. una cum ingente aortae ascendentis aneurismate, adnexa morbi huj., quo aegrotus diem supremum obiit, historia. Cum 1 tab. aen. 4. maj. Berolini 823. Maurer. 8 Gr.

Deen, I. van, Disquisitio physiolog. de differentia et nexu inter nervos vitae animalis et vitae organicae. Cum tab. lith. 8. maj. Lugduni Batav. 834. Cyfver. (Weidmann in Leipzig.) 2 Rthl. 4 Gr.

De Greck, P., üb. die asiat. Cholera in Berlin. Reisebericht an die Kgl. Hochlöbl. Regierung zu Köln, als Resultat seiner Beobachtt. gr. 8. Köln 832. Bachem 832. 8 Gr.

Dehne, Joh. Chr. Conr., Versuch e. vollständ. Abhandl. über die scharfe, mit kaustischem Salze gesättigte Tinctur des Spießglaskönigs u. ihre großen Heilkräfte. 4e Aufl. gr. 8. Helmstädt (784.) 804. Fleckeisen. 1 Rthl.

— Versuch e. vollständ. Abhandl. v. d. Maiwurme u. dess. Anwend. geg. d. Wuth u. Wasserscheu ꝛc. 2 Thle. gr. 8. Leipzig 788. Weygand. (Gebhardt.) 2 Rthl. 12 Gr.

Dejean, F., Commentar. in Gaubii inst. pathol. medicinales. III Tom. 8. maj. Viennae 792—94. Blumauer. 5 Rthl. 8 Gr.

— — dass. Aus d. Latein. übers., verbessert u. mit Anmerkk. von Chr. Gottfr. Gruner. 3 Thle. gr. 8. Berlin 794—97. Voß. 4 Rthl. 8 Gr.

Deimann, J. R., von d. guten Wirkungen der Elektricität in verschied. Krankheiten. Aus d. Holl. mit Anmerkk. u. Zusätzen von K. G. Kühn. 2 Bde. gr. 8. Copenhagen 793. Brummer. 2 Rthl.

— — dass. Neue Aufl. 2 Thle. gr. 8. Copenhagen 817. Bonnier. 2 Rthl.

Digitized by Google

Deisch, Joh. Andr., vermehrte u. in der Erfahrung gegründete Abhandl., daß weder die Wendung noch die engl. Zange in allen Geburtsfällen von Mutter u. Kind sicher gebraucht u. dadurch die scharfen Instrumente gänzlich vermieden werden können. 8. Augsburg (754.) 766. (Mayr in Salzburg.) 8 Gr.

Delacroix, J. F., üb. d. Erkennung d. Temperaments, od. getreue Schilderung d. sanguin., nervösen, galligen u. schleimigen Zustandes, als d. Urstoffe aller Krankhtn. Nach d. 13n Aufl. aus d. Franz. bearb. u. mit Anmerkk. begleitet von e. Arzte. Eine Schrift f. Nichtärzte. gr. 12. Leipzig 830. Köhler. 14 Gr.

Delarue, F., die Lustseuche, od. allgem. faßl. Anweis., wie man sich vor den schreckl. Folgen dieser Krankh. bewahren u. in den meisten Fällen sicher, schnell u. gründl. heilen kann. Nach d. 2n Aufl. aus d. Franz. übers. 2e Ausg. 8. Leipzig (824.) 828. Hartknoch. 9 Gr.

Delau, prakt. Beobachtt. üb. die Durchbohrung des Trommelfelles zur Wiederherstellung des Gehörs bei schwerhörigen u. Taubstummen Personen, nebst Bemerkk. üb. Entwickelung des Stimm- u. Sprachorgans. Nach d. Franz. u. mit Vorr. u. Anmerkk. von G. Wendt. 8. Sulzbach 823. v. Seidel. 16 Gr.

Delenrye, Abhandl. üb. die Geburten u. Behandl. d. Schwangern, Kindbetterinnen u. klein. Kinder. Aus d. Franz. mit Anmerkk. von J. G. Flemming. gr. 8. Breslau 778. W. G. Korn. 1 Rt.

Delius, Henr. Fr. v., Adversaria argumenti physico-medici. VI Fasc. 4. Erlangae 780—90. (Heyder.) 3 Rt. 12 Gr.

— de cholelithis observationes et experimenta, nec non de iconibus patholog. semioticis consilium, cum tabula. 4. maj. Ibid. 783. 1 Rt.

— einige Beobachtt. u. Untersuchungen, welche das Geschäft der Erzeugung u. d. Geburtshülfe betreffen. Aus einig. latein. Abhandll. Mit Kpf. 8. Nürnberg 767. (Recknagel.) 4 Gr.

— Abhandl. von Blähungen u. Dünsten, als einer verborgenen Ursache vieler schweren Krankhtn. Aus d. Latein. übers. v. J. A. R. Gesner. 8. Ebend. 762. 3 Gr.

— vom aussetzenden Pulse, einigen andern Pulsarten u. Angelegenheiten des Herzens. 8. Erlangen 784. Palm's Verlags-Handl. 6 Gr.

— primae lineae semiologiae pathologicae s. Herm. Boerhave instit. semioticas etc. 8. Ibid. 776. 6 Gr.

— Untersuchgn. u. Nachrichten v. den Gesundbrunnen u. Bädern zu Kissingen u. Boklet. 8. Erlangen 770. (Weseé in Frankfurt.) 8 Gr.

Delmond, M. A., der Zahnarzt. Enth. instructive Belehrgn. f. alle Diejenigen, welche sich mit Heilung der Zahnkrankhtn., sowie mit d. Ausziehen der Zähne beschäftigen. Nach d. Franz. bearb. gr. 8. Quedlinburg 836. Basse. 8 Gr.

Delonnes, Jmb., Abhandl. vom Wasserbruch u. dessen Heilung. Aus d. Franz. von K. H. Spohr. 8. Schweinfurt (786.) 799. (Hinrichs in Leipzig.) 1 Rt.

Delpech, J., clinische Chirurgie, s. Handbibliothek, chirurg., 9r Bd.

— die Orthomorphie, s. Handbibliothek, chirurg., 12r Bd. 2e Abthl.

Delsance, Pet., Anleit. zur gerichtl. Wundarzneikunst. 8. Frankfurt 765. (Schäfer.) 9 Gr.

Demangeon, J. B., Theorie der Zeugung der Pflanzen, der niedern u. höhern Thiere u. besond. des Menschen. Ein pract. Lehrb. f. Aerzte ꝛc., die sich über diesen Gegenstand belehren wollen. Nach d. neuest. Standpuncte d. Wissenschaft u. Erfahrung bearb. u. mit Zusätz. deutsch hrsg. von Ed. Martiny. 4. Weimar 836. Voigt. 1 Rt. 8 Gr.

Demmie, H., üb. ungleiche Größe beider Hirnhälften. Patholog.-anat. Inauguralschrift. gr. 8. Würzburg 831. Stahel. 16 Gr.

Demonstrationen, geburtshülfliche. Eine auserlesene Samml. d. nöthigsten Abbildd. für die Geburtshülfe erläutert zum Unterricht u. zur Erinnerung. 16—116 Hft. Mit 47 (Kpf.) Taf. gr. Fol. Weimar 824—32. Landes-Industrie-Compt. (à 1 Rt. 6 Gr.) 13 Rt. 18 Gr.

Denkblatt, unentbehrliches, f. Aerzte u. Wehemütter, so wie für alle Frauen; oder Schwangerschaftskalender. 2e Aufl. 16. Heidelberg (829.) 830. A. Oßwald. 6 Gr.

Denkschriften der schwäb. Gesellschaft. 1r Bd. gr. 8. Tübingen u. Stuttgart 803. Cotta. 3 Rt.

— neue, d. phys.-medic. Societät zu Erlangen, s. Abhandlungen.

Denkwürdigkeiten, medicin., aus d. Vergangenheit u. Gegenwart; für

Digitized by Google

prakt. Aerzte hrsg. v. Alb. Sachs. 1834. July—Dec. od. 1r Bd. 6 Stcke. 8. Berlin, Hirschwald. 1 Rt. 18 Sgr.

Denmann, Thom., Anfangsgründe d. ausübenden Geburtshülfe. Aus d. Engl. mit Anmerkk. u. Zusätz. übers. von J. J. Römer. 1r Thl. Mit Kpf. gr. 8. Zürich 791. Ziegler u. Söhne. 1 Rt. 4 Sgr.

Desault, J. P., chirurg. Nachlaß. Als Inbegriff seiner Lehren nach sein. Tode hrsg. von X. Bichat; übers. mit Zusätz. versch. von J. G. A. Wartenburg. 2 Bde. in 4 Thln. Mit 9 Kpf. gr. 8. Göttingen 799. 800. Dieterich. 3 Rt. 16 Sgr.

— Anleit. zur Kenntniß chirurg. Krankhtn., s. Chopart.

— auserlesene chirurg. Wahrnehmungen. Aus d. Franz. 12 Bde. (11r 12r Bd. übers. von Chr. F. Dörner.) Mit Kpf. gr. 8. Frankfurt 791—806. Guilhaumann. (Fr. Wilmans.) 6 Rt. 18 Sgr.

11r 12r Bd. a. u. d. T.: chirurg. Nachlaß 3r Bd. u. üb. die Krankhtn. d. Harnwege.

Desberger, Ant. F. A., Archaeologia medica Alcorani, medicinae histor. symbola. 8. maj. Gothae 831. Hennings. 4 Sgr.

— Biargruna; worin der Pelutimeter pluriformis als neueste Erfind. e. Instrumentes f. Entbindungskunde u. als Beytrag zu diesem Theile d. Nachkommenschaft-Heilkunde (Medicina Propagini) abgebildet u. beschrieb. ist. (Mit 3 Stndrtf.) Fol. Berlin 824. Nicolai. 1 Rt. 8 Sgr.

— Schwangerschafts-Kalender f. Aerzte, Geburtshelfer u. Hebammen, so wie auch f. Frauen, welche ihre Niederkunft berechnen wollen. 8. Berlin 827. (Laue.) 4 Sgr.

— Schwangerschafts-Kalender zum Gebr. f. e. leichte u. sichere Berechnung d. Entbindung, nebst e. kurzen Unterr. in Beziehung auf Schwangerschaft u. Entbindung. gr. 8. Gotha 831. Hennings. 5 Sgr.

— Tod u. Scheintod, Leichen- u. Begräbnißwesen, als wicht. Angelegenheit der einzelnen Menschen u. d. Staates. 8. Leipzig 833. Gebr. Reichenbach. 8 Sgr.

Deschamps, J. L., Abhandll. üb. die Krankhtn. d. Nasenhöhle u. ihrer Nebenhöhlen. Aus d. Franz. mit Anmerkk. von Chr. Fr. Dörner. gr. 8. Stuttgart 805. Metzler. 20 Sgr.

— Beobachtt. u. Bemerkk. üb. die Unterbindung d. verwundeten Schlagadern u. der Schlagadergeschwulst in d. Kniekehle. Aus d. Franz. von B. N. G. Schreger. Mit 1 Kpf. 8. Fürth 803. (Campe in Nürnberg.) 14 Sgr.

Descot, P. J., üb. die Krankhtn. d. Nerven, s. Bibliothek der ausländ. Literatur, 4r Bd.

Desgenettes, R., geschichtl. Darstellung d. Krankheitsereignisse bei der franz. Armee im Orient, nebst dazu gehörig. medicin. Topographien u. Tabellen; übers. von F. J. Tschöpern. 8. Prag 812. (Calve.) 1 Rt. 8 Sgr.

Des Guidi, Graf S., Brief an Frankreichs Aerzte üb. die Homöopathie. Aus d. Franz. v. R., mit e. Vorr. v. C. Haubold. gr. 8. Leipzig 832. Schumann. 8 Sgr.

Deslandes, Leop., von d. Onanie u. d. übrigen Verirrungen des Geschlechtstriebes. Für Aerzte u. Nichtärzte. Nach d. Franz. von J. N. Schenck. gr. 8. Leipzig 835. G. Wigand. 1 Rt. 12 Sgr.

— — (dass.) von d. Onanie u. d. übrigen Ausschweifungen d. Geschlechtslust. Deutsch bearbeit. von G. Weyland in Paris. 8. Weimar 836. Voigt. 1 Rt. 12 Sgr.

Desruelles, H. M. J., Abhandl. üb. d. Keichhusten, nach d. Grundsätzen d. physiolog. Lehre verfasst. Eine gekr. Schrift. Aus d. Franz. mit Anmerkk. v. Gerhard v. dem Busch. gr. 8. Bremen 828. Heyse. 1 Rt. 16 Sgr.

— üb. die Behandl. ohne Quecksilber bei vener. u. solchen Krankhtn., welche vom Missbrauche d. Mercurs entstehen, in d. klin. Militairhospitale v. Val-de-Grâce. Frei übers. von G. B. Günther. Mit Vorr. von J. C. G. Fricke. gr. 8. Hamburg 829. Hoffmann u. Campe. 18 Sgr.

Dessair, J. M., die Homöopathie u. ihre Gegner. Im Namen der Gesellschaft d. homöopath. Aerzte in Lyon. Aus d. Franz. 8. Zerbst 836. Kummer. 12 Sgr.

Detten, Mor., Vorschläge zur Brownisirung des Organismus in d. Erregungstheorie. 8. Münster 800. (Theissing.) 18 Sgr.

— Beitrag zur Lehre d. Verrichtung des Zellengewebes. 8. Ebend. 800. 6 Sgr.

— kurzer Unterricht von den Gesundbrunnen überh., nebst Anzeige eines neuentdeckten eisenhaltig salin. Schwefelbrunnens zu Tatenhausen. gr. 8. Ebend. 799. 12 Sgr.

Digitized by Google

Deventer, Heinr. v., neues Hebammenlicht. 2 Thle. Mit Kpf. 8. Jena 775. Groeker. 16 Gr.

Diätetik f. die elegante Welt, od. die Kunst, das Leben auf eine angenehme Art zu erhalten u. zu verlängern. Nach d. Engl. von G. W. Becker. 8. Leipzig 825. Kayser. 1 Rth.

— u. medizin. Rathgeber für Schwangere, Gebärende, Wöchnerinnen u. Säugende. 8. Chemnitz. 814. 20 Gr.

Dickinson, Caleb, Untersuch. d. Natur u. Ursache des Fiebers. Aus d. Engl. v. J. C. Fahner. gr. 8. Göttingen 787. Vandenhoeck u. Ruprecht. 8 Gr.

Diederichsen, M. L., kurzgefaßte Diätetik f. Kinder, od. Anweis. zur körperl. Erziehung d. Kinder in den ersten Lebensjahren. 8. Schleswig 827. Taubstummen-Institut. 6 Gr.

— die zweckmäßig besorgte Kranken- u. Wochenstube; od. diätet. Belehrgn. f. Kranke u. Wöchnerinnen, so wie f. alle, die Kranke u. Wöchnerinnen zu verpflegen haben. 8. Altona 832. (Aue.) 12 Gr.

Dieffenbach, Joh. Friedr., Anleit. zur Krankenwartung. gr. 12. Berlin 832. Hirschwald. 16 Gr.

— physiol.-chirurg. Beobachtt. bei Cholera-Kranken. Eine v. Institut de France gekr. Preisschr. 2e Aufl. gr. 8. Güstrow 834. (Opitz u. Frege.) 6 Gr.

— chirurg. Erfahrungen, besond. üb. die Wiederherstellung zerstörter Theile d. menschl. Körpers, nach neuen Methoden. 1e—4e Abtheil. (Mit 27 lith. Abbildd.) gr. 8. Berlin 829. 30. 34. Th. Enslin. 4 Rth. 21 Gr.

— üb. d. organ. Ersatz. (Aus „Rust's Handb. d. Chirurgie" abgedr.) gr. 8. Ebend. 831. 16 Gr.

— die Transfusion des Blutes, s. Scheel.

Diebrich, A. B., Versuch einer kurzgefaßten speciellen Pathologie von den Fiebern. 1r Thl. gr. 8. Wien 783. (Heubner.) 9 Gr.

Diel, Aug. Fr. Adr., üb. den Gebrauch d. Thermalbäder in Ems. 8. Frankfurt 825. Andreä. 20 Gr.

— üb. d. innerl. Gebrauch der Thermalquellen in Ems. 8. Frankfurt 832. Andreä. 18 Gr.

— Nachrichten üb. die Heilkräfte des Fachinger Mineralwassers, s. Hipriaan.

Dierbach, Joh. Heinr., Grundriß d. Receptirkunst zum Gebrauch bei seinen Vorlesungen. gr. 8. Heidelberg 818. (Mohr.) 20 Gr.

— die neuesten Entdeckungen in der Materia medica, f. prakt. Aerzte. 2 Abthll. gr. 8. Heidelberg 827. 28. Groos. 3 Rth.

— Handb. d. medizin.-pharmaceut. Botanik, od. systemat. Beschreibung sämmtl. officinellen Gewächse. Zum Gebr. bei academ. Vorlesungen. gr. 8. Ebend. 819. 3 Rth.

— Abhandl. üb. d. Arzneikräfte d. Pflanzen, verglichen mit ihr. Structur u. ihren chemischen Bestandtheilen. gr. 8. Lemgo 831. Meyer. 1 Rth. 8 Gr.

— die Arzneimittel des Hippokrates, od. Vers. e. system. Aufzählung der in allen hypokrat. Schriften vorkommenden Medikamenten. gr. 8. Heidelberg 824. Groos. 1 Rth. 12 Gr.

— Flora Apiciana. — Ein Beitrag z. näheren Kenntniss d. Nahrungsmittel d. alten Römer; mit besond. Rücksicht auf die Bücher d. Caelius Apicius de Opsoniis et Condimentis sive Arte Coquinaria. gr. 8. Ebend. 831. 12 Gr.

— pharmacolog. Notizen f. prakt. Aerzte. 12. Heidelberg 834. Mohr. 10 Gr.

Dietel, R., comment. anat.-pathol. de osteatomate. Cum 3 tab. aen. col. 4. maj. Lipsiae 822. Reclam. 1 Rth.

Dieterich, Fr. Chr., üb. die Verwundungen des Linsensystems. Eine gekr. Preisschrift. Mit Vorr. von L. S. Riecke u. 1 Stntf. gr. 8. Tübingen 824. Laupp. 12 Gr.

Dieterich, G. Ludw., das Aufsuchen d. Schlagadern behufs d. Unterbindung zur Heilung von Aneurysmen, nebst Geschichte d. Unterbindungen. gr. 8. Nürnberg 831. Stein. 1 Rth. 16 Gr.

— bengalisches Feuer zur Beleuchtung d. homöopath. Wunderkur des Hrn. D. Roth. gr. 8. München 833. Fleischmann. 3 Gr.

Digitized by Google

Dieterich, G. Ludw., der Kanizer Brunnen bei Partenkirchen nebst seinen Umgebungen. Mit 1 Abbild. u. Karte. gr. 12. München 834. Lindauer. 20 Gr.

— die Merkurialkrankheit in allen ihren Formen, geschichtl., patholog., diagn. u. therap. dargest. gr. 8. Leipzig 837. O. Wigand. 2 Rthl. 12 Gr.

— Skizzen zur Geschichte d. Unterbindung einig. grössern Arterien. Inaug.-Abhandl. gr. 8. Erlangen 830. (Heyder.) 4 Gr.

Dietrich, Albert, Handb. d. pharmceut. Botanik. Ein Leitfaden zu Vorlesungen u. zum Selbststudium. gr. 8. Berlin 837. Nauck. 2 Rthl.

Dietrich, Ew. (Chr.) Vict., prakt. Abhandl. üb. d. Bandwurm u. andere Würmer in d. Eingeweiden menschl. Körper, od. allgemeinfaßl. Anweis. die davon herrührenden Krankhtn. zu erkennen, ihnen vorzubeugen u. sie in d. meisten Fällen sicher zu heilen. Nach den neuesten Beobachtt. u. Erfahrr. d. Aerzte u. Naturforscher dargest. Mit Abbildd. 8. Leipzig 835. Vetter u. Rostosky. 12 Gr.

— Taschenbuch d. Frühlings- u. Sommerkuren, od. Anweis., wie man dies. mit Erfolg gebrauchen u. seine Gesundheit dadurch erhalten u. befestigen kann. 16. Ebend. 835. 12 Gr.

— Abhandl. üb. die Bleichsucht, od. faßl. Belehrung wie dies. Leiden vorzubeugen, u. seinen Zufällen durch Heilmittel u. Lebensordnung zu begegnen sei, nach den besten Quellen gegeben. 8. Leipzig 836. Meißner. 12 Gr.

— das Zahnen d. Kinder u. die beim ersten Zahndurchbruche sich zeigenden Zufälle u. Leiden, nebst den dagegen sicher wirkenden Mitteln ꝛc. Nach den Ansichten d. erfahrensten Aerzte dargestellt. 12. Nordhausen 836. Fürst. 12 Gr.

Dietrich, (Nath. Fr.) Dav., Flora medica, od. die officin. Pflanzen in Abbildd.; als ein Commentar zu den neuern Pharmacopoeen, so wie überh. zu d. Werken eines Richard, Buchner, Trommsdorff, Hagen, Dierbach u. A. hrsg. 18 Hfte. (Mit 180 ill. Kpftf.) gr. 4. Jena 828—31. (Schmid.) à 16 Gr. zusamm. genomm. 9 Rthl.

— — dies., neue, ganz umgearb. Aufl. u. d. T.: Flora medica, od. Abbildd. d. offic. Pflanzen. 1s—4s Hft. (à Hft. mit 10 ill. Kpftf.) Fol. Ebend. 831—35. à 16 Gr. 2 Rthl. 16 Gr.

Dietz, Frid. Reinho., Analecta medica ex libr. mss. primum edita. Fasc. I., in quo insunt: Elenchus materiae medicae Ibn Beitharis Malencensis secund. cod. mss. Arabicos Escorial., Madritens., Paris., Hamburg. Pars I. — Catalogus cod. mss. de re medica Sanscritorum Londinensium. 8. maj. Lipsiae 834. Cnobloch. 12 Gr.

— Strenae clinicae scholae clinicae medicae Regimontanae. Strena I. 4. maj. Regimontii Pruss. 835. (Borntraeger.) 8 Gr.

Dietzsch, F. W. C., s. Germanus.

Diez, C. A., de mentis alienationum sede, et causa proxima. Comment. med. 8. maj. Friburgi 828. Herder. 8 Gr.

— Vers. einer theoret. Begründung d. Physiognomik. Vorlesung. gr. 8. Freiburg 830. Wagner. 6 Gr.

Diez, J. Chr., Rudimenta methodologiae med., acced. tabul. pharmacol. medicamentor. dosin et pract. sistentes. 8. Tubingae 795. (Osiander.) 9 Gr.

Diez, W., Versuche üb. die Wirkungen d. Mutterkorns auf d. thier. Organismus u. seine Entstehungsart. Nebst e. Zusammenstellung d. bisher. Ansichten, Erfahrungen u. Versuche üb. d. Natur u. Wirkungen dieser Substanz. Eine gekr. Preisschrift. gr. 8. Tübingen 832. Osiander. 14 Gr.

Dioscorides, v., Opera medicor. graecor.

Dissertationes acad. Upsaliae habitae sub praes. Chr. Pet. Thunberg. (ed. Persoon.) III Tomi. Cum XX tab. aen. 8. Gottingae 799—801. Dieterich. 3 Rthl. 12 Gr.

Dittmer, Leop., Geschäfts-Tageb. f. Heilkünstler, s. Geschäfts-Tagebuch.

Döbereiner, Joh. Wolfg., Anleit. zur Darstell. u. zum Gebrauch aller Arten der kräftigsten Bäder u. zur künstlichen Bereitung d. wirksamsten Heilwässer, welche von Gesunden u. Kranken getrunken u. als Bäder gebraucht werden. 8. Jena 816. Crocker. 8 Gr.

— üb. die chem. Constitution d. Mineralwässer, od. Beweis, daß auch in den

Digitized by Google

Mineralwässern das Gesetz d. bestimmten chem. Mischungsverhältnisse walte. 8. Jena 821. Crocker. 4 Gr.

Dobscha, Franc. a, de cute et de morbis cutaneis eorumque curatione. Pars I. Anatomia et physiologia cutis. 8. Jenae 805. (Köhler in Leipzig.) 1 Rt. 8 Gr.

— Medizinalgericht üb. alle Systeme aller Zeiten, od. Kilians Entwurf eines Systems d. gesammten Medizin. 8. Jena 805. Eydorf. 1 Rt. 8 Gr.

Dobson, Matth., Abhandl. üb. d. medizin. Kräfte der fixen Luft. Aus d. Engl. mit Anmerkk. u. Zusätzen. gr. 8. Leipzig 781. Weidmann. 12 Gr.

Doecks, Fr., einige Bemerkk. üb. die holländ. Sumpffieber als complicirte u. verlarvte Wechselfieber. 8. Hannover 827. (Helwing.) 5 Gr.

Doctor, der aufrichtige medizinische. 8. Marburg 813. (Krieger in Cassel.) 10 Gr.

Doctoren, die, der gegenwärtigen Zeit u. ihre Privilegien; von J. M. G. e. Doctor. 8. Augsburg 824. (Rein in Leipzig.) 3 Gr.

Doden, G., die Homöopathie, eine unpartheiische Beurtheilung d. Lehre Hahnemann's f. denk. Leser. gr. 8. Leer 833. (Hahn in Hannover.) 8 Gr.

— Ideen üb. d. Wesen d. asiat. Brechruhr, u. Vers. z. Begründ. e. rationellen Vorbauungs- u. Heil-Verfahrens f. diese Krankheit. gr. 8. Hannover 831. Hahn. 4 Gr.

Dohrn, N., die Küstenepidemie von 1826, insbesondere in Norderditmarschen. Eine medic. Abhandl. gr. 8. Altona 827. Hammerich. 8 Gr.

— die Schleswig-Holstein. Medicinalverfassung in e. systemat. Reihe von Verordnungen dargestellt u. mit e. krit. Einleit. versehen. 4. Heide 834. Pauly. (Kayser in Leipzig.) 3 Rt. 8 Gr.

Dollemann, M., disquisitiones histor. de plerisque apud Belgas septentrionales endemiis morbis. 4. maj. Amstelodami 834. Diederichs. (W. Vogel in Leipzig.) 2 Rt. 4 Gr.

Döllinger, Ign., Beiträge zur Entwickelungsgeschichte d. menschl. Gehirns. Mit 2 Kpf. gr. Fol. Frankfurt 814. Brönner. 18 Gr.

— de vasis sanguiferis quae villis intestinor. tenuium hominis brutorumque insunt. Dissert. — Und: Soemmerringia, novum plantar. genus. Constituit C. F. P. de Martius. (Cum 2 tab. lith.) 8. maj. Monachii 828. (Jaquet.) 13 Gr.

— Grundzüge d. Physiologie. 2 Bde. gr. 8. Landshut 835. Manz. 2 Rt. 8 Gr.

— von den Fortschritten, welche die Physiologie seit Haller gemacht hat. Eine Rede. gr. 4. München 824. Lindauer. 8 Gr.

— Bericht von d. neuerrichteten anatom. Theater d. k. Academie d. Wissensch. Mit 3 Stndr. 4. München 826. (Franz.) 5 Gr.

— fragmenta de cognoscendis et curandis quibusd. corporis humani simpl. affectionibus. 8. maj. Bambergae 794. (Palm in Erlangen.) 4 Gr.

— vom Kreislaufe des Blutes. Eine Abhandl. mit 3 Kpftf. gr. 4. München 821. Franz. 1 Rt. 8 Gr.

Auch in den Denkschriften d. Acad. d. Wissenschaften.

— Grundriss d. Naturlehre d. menschl. Organismus. gr. 8. Bamberg 805. (Wesché in Frankfurt.) 2 Rt.

Dömling, Jos. J., giebt es ursprüngl. Krankhtn. d. Säfte, welche sind es, und welche sind es nicht? 8. Bamberg 800. (Wesché in Frankfurt.) 16 Gr.

— ist die Leber Reinigungsorgan? Eine physiolg.-patholog. Abhandl. 8. Wien 798. (Heubner.) 7 Gr. (Schaumburg u. Comp.) 5 Gr.

— Lehrbuch d. Physiologie d. Menschen. 2 Bdchn. gr. 8. Göttingen 802. 3. Dieterich. 1 Rt. 2 Gr.

— Dissert. inaug. sist. morborum gastricorum acutorum pathologiam. 4. Wurzburgae 797. Köl. 8 Gr.

— Kritik d. vorzüglichsten Vorstellungsart üb. Organisation u. Lebensprincip. gr. 8. Würzburg 802. Riemer. 8 Gr.

Doniges, L. Ed., de variis uranorrhaphes methodis aphorismi. Acced. tab. aen. 8. maj. Berolini 824. (Heinrichshofen in Magdeburg.) 8 Gr.

Donndorf, Joh. Aug., üb. Tod, Scheintod u. zu frühe Beerdigung. 2e wohlf. Ausg. gr. 8. Quedlinburg (820.) 823. Basse. 16 Gr.

Donner, Carl Ludw., Abhandl. üb. die höchst verderbl. Folgen des innern

Digitized by Google

Gebrauchs d. Arseniks in Wechselfiebern u. d. Nothwendigkeit, v. Seiten d. Staats die Anwend. dess. zu untersagen. gr. 8. Berlin 812. (Sander.) 8 Gr.

Döring, Heinr., der Graf v. Gleichen. Romant. Volkssage. Nebst einem histor.-krit. Anh. u. einer anatom. Beschreib. der neuerlich aufgegrabenen Gebeine, von (G. H.) Thilow in Erfurt. — Auch u. d. T.: Beschreib. d. Grabes u. d. Gebeine des Grafen Ernst III. von Gleichen u. derer seiner beiden Weiber. Nebst Bemerkk. von Thilow. Mit 1 Stndr., die beiden Frauen u. den Grafen nach Orig.-Gemälden darstellend. gr. 8. Gotha 836. Hennings. 12 Gr.

Döring, Reinho., Natur u. Leben in Gräfenberg; geschildert. 8. Brieg 836. Schwartz. 8 Gr.

Döring, Seb. Joh. Ludw., kritisches Repertorium der auf in- u. ausländ. höhern Lehranstalten vom Jahre 1781 bis 1800 herausgekommenen Probe- u. Einladungsschriften aus d. Gebiete d. Arzneigelahrtheit u. Naturkunde. 1e Abthl. gr. 4. Marburg 803. (Krieger in Cassel.) 2 Rthl. 12 Gr.

Dorn, Geo. Ant., Abhandl. üb. die Brechen erregende Methode überhaupt, u. die vorzügl. Brechmittel insbesond. gr. 8. Bamberg 795. (Wesché in Frankfurt.) 12 Gr.

— allgem. Krankheitslehre zum Gebrauch f. Anfänger. 1r Bd. gr. 8. Bamberg 815. (Palm's Verlags-Handlg. in Erlangen.) 2 Rthl. 16 Gr.

— die gerichtl. Arzneiwissenschaft in ihrer Anwendung ꝛc. gr. 8. München 813. (Krüll in Landshut.) 1 Rthl. 8 Gr.

— Bemerkk. üb. die Schrift des Dr. Marcus, den herrschenden contagiösen Typhus betreffend. Mit e. Beil. von Wenitz. gr. 8. Bamberg 813. (Schäfer in Frankfurt.) 16 Gr.

— Krankheitsgeschichte u. Leichenöffnung d. verstorb. geistl. Raths Prof. Frey. gr. 8. Bamberg 820. Kunz. 6 Gr.

— Receptttaschenbuch od. auserlesene, in eigener Praxis geprüfte Recepte, die allgemeinsten Heilmethoden u. die Behandl. der vorzüglichsten menschl. Krankheiten betreffend. 8. Bamberg 817. (Brockhaus in Leipzig.) 2 Rthl. 12 Gr.

Dornblüth, Alb. Ludw., Beschreib. u. Abbild. e. neuen Lagerungs- u. Schwebeapparats, worin die Brüche d. Schenkelbeinhalses, alle Brüche d. Ober- u. Unterschenkels, d. Kniescheibe, d. Zerreissung d. Kniescheibenbandes u. d. Achillessehne ohne Binden, Schienen u. Pantoffeln sicher zu heilen sind, mit crit. Würdigung d. bei jenen Verletzungen vorzugsweise empfohlenen Apparate. Mit 2 Stntf. gr. 8. Berlin 829. Nicolai. 22 Gr.

— Darstell. d. Medicinal- u. Sanitäts-Anstalten f. d. Civil- u. Militairstand im Großherzogth. Mecklenburg-Schwerin. gr. 8. Schwerin 834. (Opitz u. Freye in Güstrow.) 3 Rthl. 12 Gr.

— der Pferdefuss, die verschied. Krümmungen d. Kniegelenks u. d. Röhrenknochen, die Anziehung d. Unterschenkels gegen d. Oberschenkel u. deren sichere Heilung durch e. neue mechan. Vorrichtung. Mit 1 Stntf. gr. 8. Rostock 831. Oeberg u. Comp. 9 Gr.

— Bemerkk. üb. die gebräuchl. Behandlungsart der Unterschenkelbrüche, nebst Beschreib. e. Schwebe- u. Streck-Apparates, womit jene, ohne Binden, (Schienen ꝛc. zweckgemäß u. schneller als bisher zu heilen sind. Mit 2 Stndrtf. gr. 8. Neubrandenburg 827. (Dümmler.) 12 Gr.

— üb. den mechan. Wiederersatz der verlornen unteren Gliedmaassen durch eigene Apparate. Mit 2 Stntf. gr. 8. Rostock 831. Oeberg u. Comp. 16 Gr.

Dörne, Fr., D. Louis Stromeyer zu Danzig in Ostpreußen. Ein Beitr. z. Gesch. d. Cholera-Contagionisten, gr. 8. Altenburg 832. (Gerhard in Danzig.) 4 Gr.

Doublet, neue Untersuchungen üb. das Kindbetterinnenfieber. Aus d. Franz. von Joh. Chph. Kürschner. 8. Jena 794. Cröker. 14 Gr.

— Abhandl. von Zufällen u. Kurart d. Lustseuche bei neugebornen Kindern. Aus d. Franz. 8. Frankfurt 783. (Herold in Hamburg.) 6 Gr.

Douglas, Jac., Descriptio peritonaei et membranae cellularis. 8. Lipsiae 783. Weygand. (Gebhardt.) 3 Gr.

Dupuytren-Dubreuil, J. L., von d. Epilepsie. Aus d. Franz. gr. 8. Mannheim 799. Schwan u. Götz. 20 Gr.

— vom Schleime, dess. Ursachen u. Wirkungen. Aus d. Franz. N. verb. Aufl. gr. 8. Ebend. 800. 4 Gr.

Digitized by Google

Douffin-Dubreuil, J. L., üb. die Gefahren der Selbstbefleckung. Aus d. Franz. übers. von J. P. Köffinger. 8. Pesth 816. Hartleben. 12 Gr.

— das Selbstbefleckeu, u. die Mittel seine Folgen zu entfernen. Aus d. Franz. mit Anmerkk. u. e. Nachtr. v. Huber. 4e Aufl. 8. Basel (807.) 827. Neukirch. 9 Gr.

— Briefe üb. die Gefahren d. Selbstbefleckung, nebst Rathschlägen in Bezug auf die Behandl. der daraus entspringenden Krankhtn. Ein unentbehrl. Buch ꝛc. 8. Quedlinburg 835. Basse. 12 Gr.

— ausführl. Darstell. d. Ursachen, Wirkungen u. Heilmittel d. in unsern Tagen so häufigen Verschleimungen. Nach d. 8n franz. Orig.-Ausg. übers., mit Vorr. u. Anmerkk. von J. H. G. Schlegel. 4e Aufl. gr. 8. Ilmenau (823.) 826. (Voigt in Weimar.) 16 Gr.

— vom Tripper ohne vener. Gift u. vom weißen Flusse. Aus d. Franz. gr. 8. Mannheim 799. Schwan u. Götz. 9 Gr.

— ausführl. Darstell. d. Wesens, d. Ursachen u. d. Heilung d. gutart. Trippers u. weissen Flusses, mit besond. Rücksicht auf junge Ehegatten. Nach d. 4n franz. Ausg. ins Deutsche übers. u. mit Zusätzen verm. von C. J. A. Venus. gr 8. Ilmenau 831. (Voigt in Weimar.) 8 Gr.

— die heiml. Geschlechts-Sünden d. weibl. Personen, od.: Von d. Ursachen, fürchterl. Folgen, Verhütungs- u. sichern Heilmittel d. Selbstbefleckung. Ein unentbehrl. Handb. etc. u. e. Warnungsspiegel f. alle Frauenzimmer. Aus d. Franz. Mit 2 Abbildd. 12. Stuttgart 832. (Scheible.) 18 Gr.

— üb. die Verrichtt. d. Haut, u. die aus Störung ders. entstehend. schweren Krankhtn. Nebst e. Anh. üb. die Bereitungsart u. den Gebrauch der kalten, warmen u. Dampfbäder. Für Aerzte u. Nichtärzte nach d. Franz. bearb. u. mit Zusätzen verm. von Joh. Chph. Fleck. gr. 8. Ilmenau 828. (Voigt in Weimar.) 12 Gr.

— üb. die Lungensucht, ihre gewöhnlichst. Veranlassungen, u. was man zu thun habe, um ihr im Entstehen vorzubeugen, ihren gefahrdrohendsten Ausbruch zu verhüten, u. sie richtig zu behandeln. Für Aerzte u. Nichtärzte. Deutsch hrsg. von C. Fitzler. gr. 8. Ebend. 826. 18 Gr.

van Doeveren, A. J., observat. pathol.-anatomicae. 4. maj. Lugd. Batav. 789. Luchtmans. 1 Rthl.

van Doeveren, G., primae lineae de cognosc. mulier. morbis recud. cur. J. C. T. Schlegel. 8. Lugd. Batav. (777.) 785. (Linke.) 10 Gr.

— Abhandl. von d. Würmern in d. Gedärmen des menschl. Körpers. Aus d. Latein. von T. Th. Weichart. 8. Leipzig 776. Central-Compt. 14 Gr.

Seine übrigen Schriften sind in Holland erschienen.

van Doeveren, Walth., specimen observat. acad. ad monstrorum historiam, anatomen, pathologiam etc. spectant. Cum fig. 4. Lugd. Batav. 765. Luchtmans. 2 Rthl. 12 Gr.

— sermo de recentiorum inventis medicinam hodiernam veteri praestantiorem reddentibus. 4. maj. Ibid. 771. 12 Gr.

le Dran, Heinr. Frz., Gutachten üb. chirurg. Fälle. Aus d. Franz. Nebst e. Vorr. von Ernst Platner. 8. Leipzig 773. (Brockhaus.) 18 Gr.

Dreifus, Glo. Sam., Abhandl. üb. die Brüche d. Zwergfells in Bezieh. auf gerichtl. Arzneikunde. Unter d. Leitung von H. F. Autenrieth verfasst. Dissert. gr. 8. Tübingen 829. Osiander. 10 Gr.

Dreves, F. u. A. Wiggers, die Mineralquellen bei Wildungen. gr. 8. Göttingen 835. Vandenhoeck u. Ruprecht. 16 Gr.

Dreyer, J. Tr., nova Blepharoplastices methodus. Cum tab. II. lith. impr. et col. 8. maj. Vindobonae 831. Gerold. 16 Gr.

Dreyßig, Wilh. Friedr., Handbuch d. medizin. Diagnostik. 2 Bde. 8. Erfurt 801. 3. (Winkler.) 2 Rthl. 4 Gr.

— Handwörterb. d. medicin. Klinik od. der prakt. Arzneikunde; nach neuern Grundsätzen u. Erfahrr. bearb., u. mit den schicklichsten u. einfachsten Arzneiformen versehen. Nach dess. Tode fortges. v. J. H. G. Schlegel. 4 Bde. in 7 Abthlln (A bis Febres.) gr. 8. Ebend. 806—24. 10 Rthl. 8 Gr.

4r Bd. 2r Thl. enth.: Febres. — A. u. d. T.: J. H. G. Schlegel, Fieberlehre, od. theoret.-prakt. Handb. zur Erkenntniss u. Behandl. der Fieber. 824. 2 thlr. 8 gr.

— Handbuch d. Pathologie d. sogenannt. chron. Krankhtn. 2 Thle. gr. 8. Leipzig 796. 99. Schwickert. 4 Rthl. 4 Gr.

Digitized by Google

Drolshagen, Jos., de vulnerabilitate oculi. Acced. experimenta quaedam de corneae transplantatione. 8. maj. Berolini 834. Dümmler. 5 Gr.

Droop, H. E., Dissert. inaugur. physiolog. de respiratione. 4. maj. Gottingae 824. (Vandenhoeck & Ruprecht..) 12 Gr.

Droste-Hülshoff, Jos. v., Ems u. seine Heilquellen. Für Bade- u. Brunnengäste. Mit 1 Ansicht v. Ems, u. 1 Grundriss d. Quellen, Wasserleitungen u. Bäder daselbst. gr. 12. Münster 831. Theissing. 16 Gr.

Düben, C. G. F. v., Belehrungen üb. das Geheimniß d. Zeugung d. Menschen, für gebildete ernsthafte Leser. 2e Aufl. 8. Berlin (817.) 820. (Sander.) 1 Rthlr. 12 Gr.

— der Beischlaf. Eine physiolog., histor. u. philosophische Darstellung. 3 Thle. 3e Aufl. Mit Kpf. 8. Ebend. 819. 3 Rthlr. 4 Gr.

Düben ist ps., der Verf. ist Chr. Gfr. Flittner, s. auch diesen.

Dübled, Al., Auseinandersetzung d. neuen Lehre üb. d. Syphilis. Aus d. Franz. gr. 8. Leipzig 830. Baumgärtner. 9 Gr.

Dubouchet de Romans, H., Abhandl. üb. Urinverhaltungen, die gewöhnlich von einer od. mehreren Verengerungen d. Harnröhre herrühren, nebst Ducamps Mitteln dagegen. Mit einer neuen mobiliz. Heilmethode versehen. Aus d. Franz. von G. Wendt. gr. 8. Leipzig 824. Hartknoch. 12 Gr.

— der Arzt f. Gichtkranke u. Rheumatische, enthalt. d. bewährt. u. vorzügl. Mittel u. Methoden, um sich von Gicht u. Rheumatismus zu heilen, od. dagegen zu sichern. Aus d. Franz. v. e. prakt. Arzte. gr. 8. Leipzig 830. Baumgärtner. 9 Gr.

— von d. Ursachen u. Folgen des Mutterkatarrhs od. weißen Flusses; imgleichen von d. nöthigen Heilverfahren u. denen Mitteln, die seinem Entstehen vorbeugen u. die Fortschritte dess. hemmen können. Für Aerzte u. Nichtärzte. Aus d. Franz. von G. Wendt. 2e Aufl. gr. 8. Leipzig (825.) 828. Hartknoch. 1 Rthlr.

Duchesne, E. A., üb. d. Mais od. das türkische Korn, dess. Gesch., Cultur u. Benutzung in d. Hauswirthschaft u. Medizin. Nach d. gekr. Preisschr. d. Verf. u. mehreren andern Materialien bearb. v. C. H. Schmidt. Mit 6 schw. u. ill. Kpftf. gr. 8. Ilmenau 833. (Weimar.) Voigt. 1 Rthlr.

Ducamp, Theod., üb. Harnverhaltungen, welche durch Verengerung der Harnröhre verursacht werden u. v. den Mitteln, durch welche man die Obstructionen dieses Canals vollkommen zerstören kann. Aus d. Franz. Mit 5 Kpf. gr. 8. Leipzig 823. Voß. 1 Rthlr. 12 Gr.

— die Krankheiten des Wachsthums. Aus d. Franz. 8. Leipzig 825. (Lehnhold.) 12 Gr.

Düffer, J. F. C., die Hallischen Waisenhausarzneien. Eine kurze u. deutl. Belehrung üb. ihren Gebr. u. ihre Wirkungen. 12. Halle 822. Buchhdlg. d. Waisenhauses. 12 Gr.

Dufouart, P., Theorie d. Schußwunden; übers. mit Anmerkk. v. J. D. S. Kortum. gr. 8. Jena 806. (Bruder in Leipzig.) 1 Rthlr. 8 Gr.

Dufour, J. F., Versuch über die Verrichtungen und Krankheiten des menschlichen Verstandes. Aus d. Franz. (Mit e. Vorbericht über Hypochondrie von Er. Platner.) gr. 8. Leipzig 786. Weygand (Gebhardt.) 22 Gr.

Dufresnoy, A., Erfahrungen über die heilsame Anwendung des Giftsumachs, der gelben Narcisse und des Pfefferschwamms, in bisher unheilbaren Krankheiten. Nebst einer Abhandl. über d. wurzelnden Summach v. J. J. v. Mons. Aus d. Franz. von Chph. Fr. Nasse. gr. 8. Halle 781. Renger. 6 Gr.

Duftschmid, Casp., tract. de Scarlatina. 8. maj. Lipsiae 802. Eurich. 12 Gr.

Dulk, Friedr. Phil., Handwörterbuch d. prakt. Arzneimittellehre, s. Sachs, L. W., Handwörterbuch.

Dumas, Carl Ludw., Anfangsgründe der Physiologie, oder Einleit. in eine auf Erfahrung gegründete, philosophische u. medicin. Kenntniss des lebenden Menschen. Aus d. Franz. übers. u. berichtigt von L. A. Kraus und C. J. Pickhard. 2 Bde. gr. 8. Göttingen 807. Dieterich. 3 Rthlr. 8 Gr.

— Physiologie des menschlichen Körpers. Aus d. Französ. übers. Mit Anmerkk. v. J. G. Gruber. 1r Thl. gr. 8. Gießen 802. Tasché. 1 Rthlr.

Digitized by Google

Du Ménil, Aug. P. J., der Rehburger Brunnen als Cur- u. Erholungsort. (N. Ausg. Mit Ttlkpf. u. Ttlvign.) 16. Hannover (829) 830. Helwing. 16 Gr.
— neue physikal. Untersuchung des Schwefelwassers, wie auch des Badeschlamms zu Eilsen; nebst gasometr. Beobachtt. üb. d. Atmosphäre d. dortig. Reviers. gr. 8. Ebend. 826. 16 Gr.
Duncan, Andr., Krankengeschichten, nebst einigen Bemerkk. darüber. Aus d. Engl. gr. 8. Leipzig 779. Weidmann. 14 Gr.
— Beobachtungen über die unterscheidenden Symptome der 3 Hauptgattungen der Lungenschwindsucht nebst ihrer Behandlung. Aus d. Engl. von J. L. Choulant. gr. 8. Leipzig 817. Breitkopf u. Härtel. 12 Gr.
Duopétiaux, H., Verhältnisse d. Irren in Belgien u. Vorschläge zur Verbesserung ihres Looses. Auszug a. e. Berichte an d. Minister d. Innern, nebst ein. auf Behandl. u. Sequestration d. Irren bezügl. Gesetzes-Entwurfe. Aus d. Franz. übers. v. Canstatt. gr. 8. Regensburg 834. Pustet. 6 Gr.
Dupotet, J., Darstellung einer Reihe von Versuchen mit dem thierischen Magnetismus, angestellt in dem Hotel-Dieu zu Paris in den Monaten November und December 1820. Aus d. Franz. übers. von A. W. Nordhof, hrsg. v. D. G. Kieser. (Aus dess. Archiv bes. abgedr.) gr. 8. Leipzig 822. Herbig. 8 Gr.
Dupuytren, Wilh., operative Chirurgie, s. Sabatier, R. B.
— klin.-chirurg. Vorträge im Hôtel-Dieu zu Paris, gesamm. u. hrsg. v. e. ärztl. Verein. Für Deutschland bearb. von Emil Bech und Rud. Leonhardi. 2 Bde. (3 Abthll.) (Mit D's Portr. u. 3 and. Sttf.) gr. 8. Leipzig (832—)35. Baumgärtner. 4 Rl. 20 Gr.
— — (dass. u. d. T.:) Vorträge üb. chirurg. Clinik, im Hôtel-Dieu in Paris gehalten. Von e. Gesellsch. v. Aerzten hrsg. u. a. d. Franz. übers. v. G. Wenland. 1r Bd. (2 Abthll.) u. 2r Bd. 1e Abthl. gr. 8. Paris 832. 34. (Heideloff.) 2 Rl. 16 Gr.
— theor.-prakt. Vorlesgn. üb. d. Verletzungen durch Kriegeswaffen, unter Mitwirkung v. C. F. von Graefe aus d. Franz. bearb. von M. Kalisch. 1s—4s Hft. Bog. 1—41. — A. u. d. T.: vollständ. Lehrbuch über die Verwundungen, mit besond. Rücksicht auf Militairchirurgie; nach dessen Vorlesungen unter Mitwirkung etc. 1s—4s Hft. gr. 8. Berlin 835 36. Veit & Comp. à Hft. 18 Gr. 3 Rl.
Durande, Beobachtungen üb. die Wirkung der Mischung v. Schwefeläther u. dem flüchtigem Terpentinöl bei Leberschmerzen, die von Gallensteinen entstehen. Aus d. Franz. gr. 8. Helmstädt 791. Fleckeisen. 8 Gr.
Duringe, M., Monographie d. Gicht, nebst e. neu aufgefund. ration. Behandlungsmethode ders. Zum Gebrauch f. Aerzte u. Solche, die sich gründl. mit dies. Krankht. bekannt machen wollen. Deutsch hrsg. v. C. Fitzler. gr. 8. Ilmenau 830. (Voigt in Weimar.) 18 Gr.
Dusensy, S., die Krankheiten d. durchsicht. Hornhaut, in systemat. Ordnung. gr. 8. Prag 833. (J. Dirnböck.) 11 Gr.
Duvernoy, G., chem.-medic. Untersuchgn. üb. den menschlichen Urin. 8. Stuttgart 835. Brodhag. 9 Gr.
Dyrsen, (Ludw.), kurzgefasste Anweis., d. oriental. Cholera zu verhüten, zu erkennen u. zu behandeln. Nach prakt. Erfahrungen. gr. 8. Hamburg 831. Erié. 6 Gr.
— u. B. Fr. Baerens, Beobachtt. üb. die Cholera, s. Beobachtungen ꝛc.
Dzondi, Carl Heinr. (früher Schundenius), Aeskulap. Eine Zeitschrift, der Vervollkommnung der Heilkunde gewidmet. 1r Bd. 1s 2s Hft. Mit 3 Stdrtf. gr. 8. Halle 821. 22. (Barth in Leipzig.) 2 Rl. 16 Gr.
— Aeskulap. Eine Zeitschr. d. Vervollkomm. d. Heilkunde in allen ihr. Zweigen gewidmet, insonderheit f. prakt. Aerzte und Wundärzte. Neue Folge. 1r Bd. 2 Hfte. Mit Abbild. gr. 8. Halle 832. Schwetschke u. Sohn. 2 Rl.
— Supplementa ad anatomiam et physiologiam potissimum comparatum. Cum 3 tab. aen. color. Fasc. I. 4. maj. Lipsiae 806. (W. Vogel.) 1 Rl. 12 Gr.

Digitized by Google

Dzondi, Carl Heinr., die einzig sichere Heilart der contagiösen Augenentzündung u. der gefährl. Blennorrhagie der Neugebornen, nebst Andeutgn. üb. eine der Augenheilkunde höchst nöth. Reform. Ein Sendschr. an Augenärzte. gr. 8. Halle 835. Anton. 8 Gr.

— die Augenheilkunde für Jedermann, welche lehrt die Gesundheit der Augen zu erhalten u. die Krankhtn. derselben bald u. sicher zu heilen. (Mit 1 Stntf.) 8. Halle 835. Schulze u. Rein. 1 Rthl.

— was ist häutige Bräune, u. wie kann d. kindl. Alter dagegen geschützt u. am schnellsten u. sichersten davon geheilt werden. Für Eltern u. Aerzte beantwortet. Mit 1 Stdr. 8. Halle 827. (Schwetschke u. Sohn.) 1 Rthl. 6 Gr.

— Lehrbuch der Chirurgie, bestimmt zu akad. Vorlesgn. u. zum Selbstunterricht f. Aerzte etc. gr. 8. Ebend. 824. 2 Rthl. 12 Gr.

— üb. Contagien, Miasmen u. Gifte. Ein Versuch die Natur derselben genauer zu bestimmen u. e. allgem. festen Sprachgebrauch in Hinsicht ihrer zu begründen. gr. 8. Halle 822. (Barth in Leipzig.) 6 Gr.

— die Dampfmaschine. Eine Anweisung, den Strahl heisser Dämpfe auf eine neue Art zu ärztlichen Zwecken anzuwenden. Nebst 2 Sttf. (Aus d. Aeskulap, 1s Hft., besonders abgedr.) gr. 8. Halle 821. (Barth in Leipzig.) 8 Gr.

— de fistulis tracheae congenitis. Comment. pathol.-therap. 8. maj. Halae 829. Schwetschke u. Sohn. 4 Gr.

— die Funktionen d. weichen Gaumens beim Athmen, Sprechen, Singen, Schlingen, Erbrechen ꝛc. Mit 11 Abbild. in Stdr. 4. Ebend. 831. 1 Rthl. 12 Gr.

— die Organe des Gehirns nach Gall's Beobachtt. 8. Wittenberg 804. Zimmermann. 6 Gr.

— die Hautschlacke, oder skorischer Entzündungsreiz, Quelle der meisten krankhaften Störungen des Organismus. gr. 8. Halle 822. (Barth in Leipzig.) 12 Gr.

— Beiträge zur Vervollkommnung der Heilkunde in medicinischer u. chirurgischer Hinsicht. 1r Thl. Mit 3 Kpfft. gr. 8. Halle 816. (Schwetschke & Sohn.) 1 Rthl. 12 Gr.

— Apologie, nebst Zugabe. gr. 8. Halle 818. Verf. 9 Gr.

— wie kann man d. freiwill. Hinken in seinem Entstehen erkennen u. ohne Anwend. d. Glüheisens beseitigen u. heilen? Für Eltern u. Erzieher eben sowohl als f. Aerzte beantwortet. Mit Abbild. gr. 12. Halle 833. Schwetschke u. Sohn. 1 Rthl.

— Humana. Eine Zeitschrift ꝛc., s. Humana.

— de inflammatione aphorismorum Liber I. II. 8. Halae 814. 31. Schwetschke u. Sohn. 1 Rthl. 9 Gr.

— Pathologiae inflammationis systematum corporis humani succincta adumbratio. 8. maj. Ibid. 829. 18 Gr.

— kurze Geschichte des klinischen Instituts für Chirurgie u. Augenheilkunde auf der Universität Halle. Mit 3 Kpf. u. e. Anh. gr. 8. Ebend. 818. 1 Rthl. 20 Gr. Der Anhang apart. 8 Gr.

— de faciliori ac tutiori Lithotomiae instituendae calculique eximendi methodo. Cum tab. lap. inscript. 8. maj. Ibid. 829. 8 Gr.

— neue zuverläss. Heilart der Lustseuche in allen ihren Formen. 2e Aufl. Mit 2 Kpftf. gr. 12. Ebend. (826.) 832. 2 Rthl.

— Geschichte einer merkwürd. Magen- u. Zwerchfellsentzündung, an sich selbst beobachtet. Mit 1 ill. Taf. gr. 8. Halle 822. (Barth in Leipzig.) 8 Gr.

— de novis quibusdam methodis et instrumentis chirurgicis. 8. maj. Lipsiae 826. Barth. 7 Gr.

— de colligendo, conservando, disponendo et inspiciendo Museo anatom.-pathologico. Comment. Cum tabb. II lapidi inscriptis. 8. maj. Halae 825. (Barth in Leipzig.) 10 Gr.

— Observationes ophthalmologicae. 8. maj. Halae 834. Anton. 10 Gr.

— Ergo polypi narium nequaquam extrahendi. Commentatiuncula pathol.-therap. 8. maj. Halae 830. Schwetschke u. Sohn. 4 Gr.

Digitized by Google

Dzondi, Carl Heinr., was ist Rheumatismus u. Gicht, u. wie kann man sich dagegen schützen und am schnellsten befreien? Für Aerzte u. Nichtärzte. Mit 1 Stdr. 8. Halle 829. (Schwetschke u. Sohn.) 1 Mk.

— de similitudine, quae intercedit inter Epiphoram et Diabetem, ad illustrandam Diabetis naturam et curam. Commentatiuncula pathol.-therap. 8. maj. Ibid. 830. 4 Gr.

— über Verbrennungen u. das einzige sichere Mittel, sie in jedem Grade schnell u. schmerzlos zu heilen. 2e Ausg. gr. 8. Ebend. (816.) 825. 8 Gr.
s. auch: Barth, Gesichtsschmerz.

Earle, H., Beobachtungen, siehe: Handbibliothek, chirurg. VII. 1e Abthl.

Earle, Jam., über den Wasserbruch. Aus d. Engl. mit einigen Anmerkk. gr. 8. Leipzig 794. Schwickert. 6 Gr.

Ebel, Theoph., de natura medicatrice sicubi arteriae vulneratae et ligatae fuerint. Specimen medicum. (Cum 6 tab. aen.) 4. Giessae 826. (Hennings in Neisse.) 20 Gr.

Ebell, Geo. Aug., die Bleiglasur des irdenen Küchengeschirrs als eine anerkannte Hauptquelle vieler unserer Krankheiten u. Miturſache der Abnahme körperlicher Kräfte. Mit 2 Kpf. 2e Aufl. 8. Hannover (794.) 824. Hahn. 1 Mk.

Eberhardt, Joh. Pet., vermischte Abhandlungen aus der Naturlehre, Arzneigelahrtheit u. Moral ꝛc. 3 Thle. Mit Kpf. gr. 8. Erfurt u. Leipzig 766—79. (Renger in Halle.) 1 Mk. 6 Gr.

— conspectus medicinae theoreticae in tabulas redactus. II Ptes. 8. Ibid. 757. 61. 20 Gr.

Eberle, J. N., Physiologie d. Verdauung, nach Versuchen auf natürl. u. künstl. Wege. gr. 8. Würzburg 834. Etlinger'sche Vrlgsbuchh. 1 Mk. 16 Gr.

Ebermaier, Carl Heinr., Bericht üb. die, während ein. mehrwöchentl. Aufenthalts, in Berlin u. Magdeburg gesamm. Beobachtt. u. Erfahrgn. in Betreff d. asiat. Cholera. Mit Abbildd. gr. 8. Düsseldorf 832. Arnz u. Comp. 1 Mk.

— Handbuch d. mediz. pharmaceut. Botanik, s. Nees v. Esenbeck, Th. Fr. L.

— über d. Schwamm d. Schädelknochen u. d. schwammart. Auswüchse d. harten Hirnhaut. Ein auf Beobacht. u. Untersuchung begründ., durch 10 Abbild. erläut. Beitr. z. nähern Erkenntn. dies. selt. Uebel. gr. 4. Düsseldorf 829. Arnz u. Comp. 2 Mk.

Ebermaier, Joh. Erdw. Chph., Museum für Aerzte und Wundärzte, eine Sammlung vermischter Aufsätze ꝛc. 1r Bd. 1s Stck. 8. Leipzig 805. Rein. 12 Gr.

— praktische Anweisung zu einem zweckmässigen Verfahren bei den Visitationen der Apotheken, nebst einem Verzeichniss d. gebräuchlichen chemischen Reagentien. Fol. Leipzig 820. Barth. 12 Gr.

— Versuch einer Geschichte des Lichts in Rücksicht seines Einflusses auf die gesunde Natur und den menschlichen Körper (ausser dem Gesicht). N. Aufl. gr. 8. Leipzig (799.) 819. Hinrichs. 22 Gr.

— vergleichende Beschreib. derjen. Pflanzen, welche in den Apotheken leicht mit einander verwechselt werden, nebst ihren unterscheidenden Kennzeichen, u. e. Einleit. üb. diesen Gegenstand v. J. P. Pott. gr. 8. Braunschweig 794. (Vieweg.) 12 Gr.

— von d. Standörtern der Pflanzen im Allgem. u. denen der Arzneigewächse insbes.; vorzügl. in Hinsicht d. Verschiedenheit in d. Kräften u. Wirkungen arzneil. Pflanzen von einer u. ders. Art. 8. Münster 802. (Barth in Leipzig.) 16 Gr.

— üb. d. nothwend. Verbindung d. Pflanzenkunde mit der Pharmacie. 8. Hannover 796. Hahn. 7 Gr.

— Taschenbuch d. Geburtshülfe; — d. Chirurgie; — d. Receptirkunst; — der Pharmacie, s. Consbruch, G. W. C., Encyklopädie.

Ebers, General-Sanitäts-Bericht von Schlesien, s. General-Sanitäts-Bericht.

Eble, Burkard, üb. die in der belgischen Armee herrschende Augenkrankheit. Als Commentar zu J. C. Jüngken's Schrift üb. dens. Gegenstand. gr. 4. Wien 836. (Gerold.) 11 Gr.

Digitized by Google

Eble, Burkard, Versuch einer pragmatischen Geschichte der Anatomie u. Physiologie vom J. 1800—1825. gr. 8. Wien 836. Gerold. 2 Rth. 8 Gr.
— üb. d. Bau u. d. Krankheiten d. Bindehaut d. Auges, mit besond. Bezuge auf d. contagiöse Augenentzündung. Nebst e. Anh. üb. d. Verlauf u. d. Eigenthümlichkeiten d. letzteren unt. d. Garnison v. Wien v. J. 1817—1827. Mit 3 ill. Kpftf. Lex.-8. Wien 828. Heubner. 2 Rth. 16 Gr.
— die Bäder zu Gastein. Ein monograph. Versuch. gr. 8. Wien 834. (Gerold.) 1 Rth.
— das Wildbad Gastein in seinen Beziehungen z. menschl. Organismus u. die neu errichtete Filial-Bad-Anstalt zu Hof-Gastein beschr. gr. 12. Ebend. 832. 16 Gr.
— die Lehre v. d. Haaren in d. gesammten organ. Natur. Vollst. bearb. 2 Bde. Mit 166 Abbild. (auf 14 Kpftf.) gr. 8. Wien 831. Heubner. 6 Rth. Velinp. mit ill. Abbild. 9 Rth. 8 Gr.
— encyklopäd. Handbuch f. angeh. Wundärzte. 2 Bde. gr. 8. Wien 834. Gerold. 3 Rth.
— Methodologie od. Hodegetik als Einleit. in d. gesammte medizin.-chirurg. Studium, kurz verfaßt. gr. 12. Ebend. 834. 6 Gr.
— Commentatio de studio anatomico. Cum tab. aenea. 8. maj. Viennae 827. Heubner. 14 Gr.
— Taschenbuch d. Anatomie u. Physiologie, nach d. neuest. Standpunkte beider Wissenschaften u. zunächst f. prakt. Aerzte entworfen. 2 Thle. gr. 12. Wien 831. Gerold. 2 Rth. 12 Gr.
— Taschenb. d. allgem. Pathologie u. Therapie mit Inbegriff d. Semiotik, nach d. neuesten Standpunkte dies. Wissenschaften u. zunächst f. prakt. Aerzte entworfen. 2 Thle. — A. u. d. Ttln.: Taschenb. d. allgem. Nosologie, Symptomatologie u. Semiotik. — Taschenb. d. Aetiologie u. allgem. Therapie. gr. 12. Ebend. 833. 2 Rth. 12 Gr.

Eblin, P., Mineralquelle u. Bad zu Jenatz im Prättigau, Kanton Graubünden. Ein Beitr. z. Beschreib. d. bündner. Mineralquellen. Mit 1 lith. Ansicht d. Bades. 8. Chur 828. Otto. (Huber u. Comp. in St. Gallen.) 16 Gr.

Eccard, Aug. Wilh., Beobachtung u. Heilung d. häutigen Bräune. 8. Nürnberg 812. Schrag. 9 Gr.

Ecker, v., Nachr. v. d. Einrichtung u. den Gesetzen des klinisch. Hospitals an d. hohen Schule in Freiburg. 8. Freiburg 808. Fr. Wagner. 2 Gr.

Ecker, Al., welche Ursachen können eine geringe, durch scharfe oder stumpfe Werkzeuge verursachte, Wunde gefährlich od. tödtlich machen? Eine Preisschrift. gr. 4. Wien 794. (Rauck in Leipzig.) 16 Gr.

Eckner, C. Chph. H., Beitrag zur Geschichte epidem. Gallenfieber ꝛc. gr. 8. Leipzig 790. (Gnobloch.) 6 Gr.
— Beitr. z. Geschichte d. Ruhr im Jahr 1800. 8. Gotha 801. Just. Perthes. 8 Gr.

Eckold, Joh. Geo., üb. das Ausziehen fremder Körper aus dem Speisekanale u. der Luftröhre. Mit Kpf. gr. 4. Leipzig 799. Tauchnitz. 1 Rth. 16 Gr.
— Operationen einer Hasenscharte, siehe: Martens.

Eckstein, Fr. de Paula v., tabellar. Darstellung der gebräuchlichsten chirurg. Instrumente, Binden u. Maschinen älterer u. neuerer Zeit, zum Behuf der Wundarzneibeflissenen verfertigt u. system. geordnet. Fol. Ofen 822. (Barth in Leipzig.) 3 Rth. 8 Gr.
— die epidem. Cholera beobachtet in Pesth in d. Monaten Juli, August, Sept. 1831. Nebst e. Anh. üb. d. Nicht-Contagiosität dies. Krankheit u. d. Anzeigen z. kalten u. warmen Behandl. ders. gr. 8. Leipzig 832. O. Wigand. 12 Gr.

Edelmann, C. H., observatio enteritidis nervosae una cum epicrisi. 8. maj. Lipsiae 816. Voss. 6 Gr.

Edwards, H. Milne, u. P. Vavasseur, Handb. der Materia Medica, od. kurze Beschreib. d. Arzneimittel. Aus d. Franz. gr. 12. Weimar 827. Landes-Ind.-Comptoir. 2 Rth. 6 Gr.
— Spital-Recept-Taschenbuch, s. Elsässer, C. L.
— und P. Vavasseur, Formulare- u. Receptaschenbuch, s. Gräfe.

Eggers, J. C., von der Wiedererzeugung. Eine medizin.-physiol. Abhandl. gr. 8. Würzburg 822. (Perthes u. Besser in Hamburg.) 12 Gr.

Digitized by Google

Eggert, Frz. Friedr. Gtlo., üb. d. Wassersucht. gr. 8. Leipzig 817. Barth. 2 Rl.
— üb. das Wesen u. die Heilung d. Croups. gr. 8. Hannover 820. Hahn. 18 Gr.
— die organische Natur d. Menschen. Für Aerzte. 2 Bde. gr. 8. Leipzig 828. Voß. 5 Rl.
— der gewaltsame Tod ohne Verletzung. Ein Handb. f. Criminalisten u. gerichtl. Aerzte z. Untersuchung d. Erhängten, Erstickten, Ertrunkenen, todtgefund. Neugebornen u. Vergifteten. gr. 8. Berlin 832. Th. Enslin. 2 Rl.
Ehestands-Arzt, der, ein Hülfsb. f. Männer u. Frauen, welche an Unvermögen, Unfruchtbarkeit u. and. physisch. Geschlechtsgebrechen leiden. 2e Ausg. Mit 1 Kpf. 8. Berlin (809.) 827. Sander. 1 Rl. 12 Gr.
Ehrenberg, Ehstn. Gfr., ein Wort zur Zeit. — Erfahrungen üb. d. Pest im Orient u. üb. verständ. Vorkehrn. bei Pest-Ansteckung, z. Nutzanwendung bei der Cholera. gr. 8. Berlin 831. Mittler. 4 Gr.
Ehrhart, G. v., Samml. von Beobachtt. u. Aufsätzen üb. Gegenstände aus der Arzneikunde, Wundarzneikunst ꝛc. 1r Bd. 1s 2s Hft. Mit Kpf. gr. 8. Nürnberg 802. 3. (Lauffer in Leipzig.) 1 Rl. 8 Gr.
— Magazin f. d. techn. Heilkunde, öffentl. Arzneiwissenschaft u. medizin. Gesetzgebung. Mit Kpf. gr. 8. Ulm 805. Stettin. 1 Rl. 8 Gr.
— physisch-medizin. Topographie v. Memmingen im Illerkreis. gr. 8. Memmingen 813. (Campe in Nürnberg.)
— Entwurf eines physikal.-medizin. Polizeigesetzbuches u. eines gerichtl. Medizinalcodex. 4 Bde. Mit Kpf. gr. 8. Augsburg 821. v. Jenisch u. Stage's Wwe. 10 Rl.
Ehrlich, Joh. Aug., chirurgische, auf Reisen u. vorzügl. in d. Spitälern zu London gemachte Beobachtungen, nebst Angabe verbesserter Operationsarten u. Abbild. neuer Instrumente. 2 Bde. Mit 3 Kpftf. gr. 8. Leipzig 795. 814. Barth. 2 Rl. 12 Gr.
Ehrmann, Joh. Chr., Beiträge z. Aufklärung des Trippers. 8. Frankfurt 780. Andreä. 3 Gr.
— psychol. Fragmente z. Makrobiotik, od. d. Kunst, sein Leben zu verlängern. 8. Frankfurt 798. Varrentrapp. 5 Gr.
— über d. Kuhpockenschwindel. 3 Hfte. 8. Frankfurt 802. Andreä. 19 Gr.
— u. J. V. Müller, Rhapsodien, in Bezug auf techn. Heilkunde, Chirurgie u. gerichtl. Arzneiwissenschaft. gr. 8. Ebend. 805. 16 Gr.
— Untersuchung der Frage: ob der Tripper eine Krankheit eigener Art sey, oder ein venerischer Zufall? 8. Frankfurt 808. (Ebner in Ulm.) 8 Gr.
Eichheimer, G. F., Beschreibung u. Abbild. einer Maschine f. einfache u. complicirte Beinbrüche des Unterschenkels. Mit 5 lithogr. Abbild. gr. 8. München 821. Lindauer. 8 Gr.
— umfassende Darstell. des Militair-Medizinal-Wesens in allen seinen Beziehungen, mit Rücksicht auf die dermal. Armeen-Verfassungen im Allgem., zunächst aber als ein vollständ. Reglement f. die kön. Baierische in Friedens- u. Kriegszeiten. 2 Bde. Mit 9 Stdr. gr. 8. (1r) Augsburg 824. Wolff. (2r) München 825. Finsterlin. 6 Rl. 12 Gr.
— ausführl. Beschreib. e. vollständ. Amputationsapparats, welchen man sehr bequem in der Tasche mit sich führen kann. Mit 3 Stntf. gr. 8. Augsburg 824. Wolff. (Kollmann.) 12 Gr.
Eichhorn, G., das gelbe Fieber, beurtheilt u. behandelt nach e. neuen Ansicht v. Wesen d. Fieber im Allgem. Hrsg. u. bevorw. v. N. H. Julius. Mit 2 Taf. in Stdr. 8. Berlin 833. Haude u. Spener. 1 Rl.
Eichhorn, Heinr., von der Zurückbeugung der nichtschwangern u. schwangern Gebärmutter. Inauguralabhandl. Mit 1 Kpf. gr. 8. Nürnberg 823. Eichhorn. 8 Gr.
— neue Entdeckgn. üb. d. prakt. Verhütung d. Menschenblattern bei Vaccinirten u. in d. empir. Pathophysiologie d. Pocken; nebst Andeutung. üb. d. Wesen u. d. Behandl. d. übrigen fieberhaften Exantheme. gr. 8. Leipzig 829. Voss. 5 Rl. 16 Gr.

Digitized by Google

Eichhorn, Heinr., Handb. üb. d. Behandl. u. Verhüt. d. contagiös-fieberhaften Exantheme; als: der Blattern, d. Scharlach- u. Petechial-Fiebers, d. Masern u. Rötheln; nach d. Grundsätzen d. empir. Pathophysiologie. gr. 8. Berlin 831. Nicolai. 3 Rt.

— Massregeln, welche d. Regierungen Deutschlands z. gänzl. Verhütung d. Menschenblattern zu ergreifen haben, wobei d. Häusersperre zu entbehren ist. Nebst d. pract. Regeln f. d. Aerzte, um d. bisher vaccinirte Bevölkerung geg. d Menschenblattern auf d. ganze Lebenszeit zu schützen. gr. 8. Berlin 829. Enslin'sche Buchh. 18 Gr.

Eichwald, Ed., Memoria clarissimi quondam apud Vilnenses Prof. Ludo. Henr. Bojani, quam jubente ampliss. Academiae med.-chirurg. Vilnensis collegio in conventu Academico die XVI et XVII Febr. a. 1834 recitavit. Acced. icon. Bojani lap. impressa. (Mit dem Anh.: Catalogus Musei Zootomici Imperat. Academiae med.-chirurg. Vilnensis.) gr. 4. Wilna 835. (Voss in Leipzig.) 2 Rt.

— in ovum humanum, disquisit physiol. 4. maj. Casani 824. (Voss in Leipzig.) 18 Gr.

Eicken, Gerh. Wilh. v., neues medizin. Archiv. 3 Stcke. 8. Breslau 793—96. (Schönian in Elberfeld.) 1 Rt. 12 Gr.

— Samml. interessanter Aufsätze u. Beobachtt. f. Aerzte. 1r Bd. 8. Ebend. 796. 1 Rt.

— Gedächtnißblätter, enthaltend Nachrr. von d. Leben u. Charakter verdienter Aerzte u. Naturforscher. 1r Bd. Mit 1 Kpf. 8. Ebend. 796. 1 Rt. 4 Gr.

— neuer Gesundheitskatechismus. 8. Elberfeld 810. Schönian. 8 Gr.

— Grundlinien z. Kenntniß der wichtigsten Krankheiten des Menschen, od. Handb. der medicin. Pathologie. 8. Ebend. 794. 1 Rt.

— Paralleln zwischen Thier u. Mensch, od. d. Mensch auf d. niedrigst. u. höchst. Stufe d. Kultur. gr. 8. Ebend. 798. 5 Gr.

Eigenschaften, die, aller Heilpflanzen, nebst ausführl. Unterr., sie in Gärten zu ziehen, zu pflegen, zu warten, u. als Heilmittel zu gebrauchen; die Anfertig. aller Kräutersäfte, Kräuterbiere u. Kräuterweine. Nach d. vorzügl. Quellen u. nach untrügl. Erfahrungen bearb. Wohlf. Ausg. gr. 8. München 836. J. Lindauer. 8 Gr.

Eimbke, Geo., Apparatus medicaminum. Editio auctior et correctior. 8. Hamburgae 820. (Aug. Campe.) 1 Rt. 16 Gr.

— Flora Hamburgensis pharmaceutica; od. Verzeichniß u. Beschreib. der um Hamburg u. in den angrenzenden Ländern wildwachsenden Arznei-Pflanzen. 12. Hamburg 822. Perthes u. Besser. 1 Rt.

Eiselt, Joa. Nep., Historia rupturae uteri in lechodochio Caesareo-regio Pragensi a. 1829 feliciter sanatae, cum diagnosi, aetiologia, prognosi et therapia metrorrhexeos in genere. 8. maj. Pragae, Enders. 16 Gr.

— Policzka, kgl. böhm. Leibgedingsstadt, in histor.-medic.-topograph. Beziehg. dargest. Mit (2) lith. Ansichten. gr. 8. Prag 833. (J. Dirnböck.) 1 Rt.

Eisenhuth, Werner, Anweis. zum leichten u. glücklichen Gebären; ein Taschenb. f. Schwangere ꝛc., u. zugleich f. Hebammen. Mit 1 Kpf. N. wohlf. Ausg. 8. Aachen (823.) 835. (Mayer.) 16 Gr.

Eisenmann, G., die Krankheits-Familie Cholosis. Beschrieben. 8. Erlangen 836. Palm u. Enke. 2 Rt. 8 Gr.

— die Prüfung d. Homöopathie. In gemeinverständlicher Sprache vorgeschlagen. 8. Ebend. 836. 8 Gr.

— die Kindbettfieber. Ein naturhistor. Versuch. gr. 8. Ebend. 834. 18 Gr.

— die vegetativen Krankheiten für die entgiftende Heilmethode. Beschrieben. 8. Ebend. 835. 2 Rt. 20 Gr.

— die Krankheits-Familie Pyra. (Schleimhaut-Exantheme.) Beschrieben. 2 Bde. gr. 8. Ebend. 834. 3 Rt. 18 Gr.

— die Krankheits-Familie Typhus. 8. Ebend. 835. 2 Rt. 16 Gr.

— der Tripper in allen seinen Formen, u. in allen s. Folgen. 2 Bde. gr. 8. Ebend. 830. 2 Rt. 12 Gr.

— die Wund-Fieber u. die Kindbett-Fieber. 8. Ebend. 837. 2 Rt. 6 Gr.

Digitized by Google

Eisenmann, G. H., Tabulae anatom. quatuor, uteri duplicis observat. rar. sistentes. Fol. Argentorati 752. König. 1 Rth. 8 Gr.

Ekl, A., Bericht üb. die Ergebnisse in dem chirurg. Klinikum der Kgl. Ludwig-Maximilians-Universität zu Landshut, v. 25. April 1825 bis dahin 1826. gr. 4. Landshut 826. Thomann. 18 Gr.

Elben, E., de acephalis sive monstris corde carentibus. Cum XXII tab. lithogr. 4. maj. Berolini 821. (Nicolai.) 4 Rth. Velinp. 6 Rth.

Elias, Chph. Fr., Versuch einer Zeichenlehre d. Geburtshülfe. gr. 8. Marburg 798. (Krieger in Cassel.) 12 Gr.

Elias, K. H., homöopath. Gurkenmonate ꝛc. s. Gurkenmonate.

Eller, Joh. Theod., physische, chemische, anatom. u. medizin. Abhandll. aus den Schriften der K. Akademie d. Wissenschaften gezogen. Aus d. Franz. übers. v. C. A. Gerhard. 2 Thle. Mit Kpf. 8. Berlin 763. Rüdiger. 1 Rth. 4 Gr.

— ausübende Arzneiwissenschaft, od. Anweis. z. Erkenntniß u. Kur aller innerlichen Krankheiten d. menschl. Körpers. gr. 8. Berlin (767.) 777. (Reimer.) 2 Rth.

— vollständ. Chirurgie, od. Anweis. z. Erkenntniß u. Kur aller äußerl. Krankhtn. d. menschl. Körpers. gr. 8. Ebend. 763. 2 Rth.

— Observat. med. pract. 8. Regimontii 762. (Unzer.) 14 Gr.

— Physiologia et pathologia medica, d. i. gründliche, nebst e. Anhange e. ad medicinam et clinicam gehörigen Abhandll. herausgezog. u. vermehrt. v. Joh. G. Zimmermann. 2 Part. 3e Aufl. 8. Altenburg (748.) 770. (Hennings in Neisse.) 1 Rth.

Elliot, J., Anfangsgründe derj. Theile der Naturlehre, welche mit der Arzneiwissenschaft verbunden sind. Aus d. Engl. v. Aug. Wilh. Bertram. Mit Kpf. gr. 8. Leipzig 784. Kummer. 1 Rth. 6 Gr.

— physiolog. Beobachtt. üb. die Sinne, besonders üb. das Gesicht u. das Gehör ꝛc. Nach d. neuest. engl. Ausg. gr. 8. Leipzig 785. Weygand. (Gebhardt.) 21 Gr.

Elsässer, C. L., die epidem. Cholera nach eigenen, aus Auftrag der Kgl. Würtemberg. Regier., angest. Beobachtt. in Wien u. Mähren, besond. Brünn. gr. 8. Stuttgart 832. (Beck & Fränkel.) 18 Gr.

— neues prakt. Spital-Recept-Taschenbuch, od. Samml. v. Magistralformeln a. französ., deutschen, italien., engl. etc. Spitälern, besond. d. Civil- u. Militär-Spitälern v. Paris, mit Angabe d. Krankheitszustände u. Gaben, in denen sie angewendet werden, nebst Beschreib. d. Gebrauchs d. neueingeführten Arzneikörper. Nach d. Nouv. Formulaire d. Hospitaux etc. p. Milne Edwards et P. Vavasseur, mit Anmerkk. u. Zusätz. besond. a. deutschen Spitälern u. Pharmacopoëen hrsg. 16. Tübingen 833. Osiander. 1 Rth.

Elsässer, Heinr. Fr., üb. die Operation des grauen Staars. 8. Stuttgart 804. (Beck u. Fränkel.) 6 Gr.

Elsässer, J. Ad., Beschreib. d. Menschenpockenseuche, welche in den Jahren 1814, 15, 16, u. 17, im Königr. Würtemberg geherrscht hat. Aus d. Acten gezogen. gr. 8. Ebend. 820. 16 Gr.

Else, Jos., auserlesene chirurg. Aufsätze üb. verschied. wichtige Gegenstände der Wundarzneikunde. Aus d. Engl. mit Zus. des Hrn. G. Baux u. d. deutsch. Hrsg. 8. Leipzig 784. Weygand. (Gebhardt.) 8 Gr.

Elsner, Chr. Fr., u. J. D. Metzger, medizin.-gerichtl. Bibliothek. 8 Stcke. in 2 Bdn. 8. Königsberg 784—86. (Unzer.) 2 Rth.

Elsner, Chr. J. H., üb. die Cholera. Ein Versuch dies. zu deuten. 8. Königsberg 831. Univers.-Buchh. 10 Gr.

Elsner, Chph. Fr., Beiträge z. Fieberlehre. 1s Stck. 2e Aufl. 8. Königsberg (782.) 789. Unzer. 6 Gr.

— Bericht üb. d. Gesundheitszustand der Provinz Ostpreußen u. Litthauen im Jahre 1801. 8. Königsberg 802. (Rein in Leipzig.) 4 Gr.

— Abhandl. üb. d. Brustbräune. Ein Versuch. 8. Königsberg 778. Dengel. 4 Gr.

— opuscula academica. 8. Regimontii 800. (Rein in Leipzig.) 5 Gr.

— oratio de novae pestis Americanae ortu; quam habuit etc. 8. Ibid. 804. (Ibid.) 2 Gr.

Digitized by Google

Elsner, Chph. Fr., über gegenseitiges Verhältniß eines Arztes u. Pietisten. 18 Stck. 8. Königsberg 794. (Rein in Leipzig.) 2 Gr.

— ein paar Worte üb. die Pocken u. d. Inoculation derf. 8. Königsberg 787. Unzer. 4 Gr.

Elvert, Em. Gli., einige Fälle aus d. gerichtl. Arzneikunde. 8. Tübingen 792. (Osiander.) 8 Gr.

— üb. d. Selbstmord, in Bezug auf gerichtl. Arzneikunde. 8. Ebend. 794. 8 Gr.

Elvert, Em. Gli., de vitae ratione nominis naturae convenientissima. 4. Stuttgartae 780. Metzler. 6 Gr.

— über ärztliche Untersuchung d. Gemüthszustandes. 8. Tübingen 810. Osiander. 6 Gr.

— die Unzulässigkeit ärztl. Entscheidungen über vorhandenes männliches Vermögen. 8. Ebend. 808. 3 Gr.

Elwert, Joh. Csp. Ph., Nachrichten von dem Leben u. d. Schriften jetztlebender deutscher Aerzte, Wundärzte, Thierärzte, Apotheker u. Naturforscher. 1r Bd. gr. 8. Hildesheim 799. Gerstenberg. 2 Rth. 4 Gr.

— fasciculus plantarum et flora M. Baruthini. 4. Erlangae 786. Palm. 3 Gr.

Elwert, Wilh., die Blausäure, das wirksamste Heilmittel in Lungenbeschwerden u. einigen nervösen Krankhtn., nebst chem. Bemerkk. üb. d. beste Bereitungsart derselben. gr. 8. Hildesheim 821. Gerstenberg. 12 Gr.

— Geschichte einer merkwürdigen Krankheit. 8. Braunschweig 818. (Hahn in Hannover.) 8 Gr.

— ein ernstes Wort an Dr. Henke sen. in Hildesheim in Bezug auf seine vermeintliche Berichtigung u. Erläuterung meiner Schrift: „Geschichte einer merkwürdigen Krankheit." 8. Ebend. 819. 8 Gr.

— medizin. Beobachtt., nebst Bemerkk. üb. einige besond. Heilmethoden. gr. 8. Hildesheim 827. Gerstenberg. 18 Gr.

Embden, Elieser Sal. v., Versuch einer Hypochondralgologie, oder Lehre v. der Milz u. d. Mutterbeschwerde. gr. 8. Emden 804. (Müller in Bremen.) 10 Gr.

— Diätetik f. Schwangere in Beziehung auf das Wohl ihrer selbst. 8. Ebend. 807. 12 Gr.

Emele, J., üb. Amulete, u. das, was darauf Bezug hat. In leichten Umrissen. Mit 5 Stntf. 8. Mainz 827. (Stenz.) 13 Gr.

Empfehlung eudiometr. Beobachtt., vorzügl. in Zeiten epidem. Krankheiten. gr. 8. Hamburg 831. (Perthes u. Besser.) 4 Gr.

Encyklopädie, allgem., f. pract. Aerzte ect. v. Consbruch, Ebermaier u. Niemann, s. Consbruch.

— allgem., der Anatomie. 8 Bde. Mit Kpf. gr. 8. Leipzig 819 — 28. Baumgärtner. schwarz 39 Rth. illum. 45 Rth. herabges. Preiss schwarz 16 Rth. illum. 20 Rth.

1r Bd. Gordon, Knochenlehre, s. Gordon.
2r - Robbi, Bänderlehre, s. Robbi.
3r - — — Muskellehre, s. Robbi.
4r - Bell, die Arterien, s. Bell.
5r - Bock, A. C., die Venen, s. Bock, A. C.
6r - — — Saugadern, s. Bock, A. C.
7r - Bell, die Nerven, s. Bell.
8r - 1e Abthl. Bock, A. C., Darstell. d. Gehirns, s. Bock, A. C.
- - 2e — Bock, A. C., Organe d. Respiration, s. Bock, A. C.

— der gesammten medicin. und chirurg. Praxis, mit Einschluss der Geburtshülfe, d. Augenheilkunde und d. Operativchirurgie. Im Verein mit mehrer. prakt. Aerzten und Wundärzten hrsg. von Geo. Friedr. Most. 2e Aufl. (2 Bde.) — 1s—9s Hft. Abarticulctio — Phthisis. gr. 8. Leipzig (833. 34.) 836. 37. Brockhaus. à Hft. 20 Gr. 7 Rth. 12 Gr.

— der medicin. Wissenschaften, nach d. Dictionnaire de Médecine frei bearb. u. mit nöth. Zusätzen versehen. In Verbind. mit mehr. deutschen Aerzten hrsg. v. Friedr. Ludw. Meissner u. Carl Christ. Schmidt. 13 Bde. incl. vollst. Register. Lex.-8. Leipzig 830—34. Fest. à Bd. 2 Rth. 12 Gr. 32 Rth. 12 Gr.

Digitized by Google

Endres, Carl, Beiträge zur Physiologie und Pathologie. gr. 8. Ulm 812. Stettin. 14 Gr.

— kritische Bemerkk. üb. den gegenwärtigen Zustand der Homöopathie. 8. Ulm 835. Nübling. 6 Gr.

— aphoristische Bemerkk. z. Pathologie d. asiat. Brechruhr. 8. Ebend. 837. 4 Gr.

Endter, Chr. Er., kurzer Begriff der innerl. u. äußerl. wahren Heilkunst. 8. Hamburg 753. Hertel. 6 Gr.

— hellscheinende Brille bei gesunden u. kranken Tagen. 8. Hamburg 756. (Aug. Campe.) 6 Gr.

— Samml. v. verborgenen u. offenen Krebs, noli me tangere etc. 8. Ebend. 16 Gr.

— längstgewünschte Cur des Scharbocks. 8. Hamburg 764. Hertel. 6 Gr.

— die hohe Würde wahrer Aerzte. 8. Frankfurt 760. (Brockhaus in Leipzig.) 5 Gr.

Encholm, Elias, Handbuch d. Kriegshygieine, od. Ueberblick üb. d. Gesundheitspflege des russischen Soldaten. Aus d. Russ., mit literar. u. andern Anmerkk. versehen u. Anh. vermehrt v. H. Fr. Kilian. Mit e. Vorr. u. einigen Anmerkk. v. J. Ch. Rosenmüller. gr. 8. Leipzig 818. Kollmann. 1 Rl. Schreibp. 1 Rl. 12 Gr.

Engelhard, Joh. Friedr., die Lungensucht in ihren verschiedenen Formen und Zeiträumen, mit Wahrnehmungen. gr. 8. Aarau 823. Sauerländer. 1 Rl. 8 Gr.

— der Croup in dreyfacher Form, mit Wahrnehmungen u. d. Geschichte v. polypösen Erzeugnissen in d. Luftwegen, nebst e. lith. Abbild. gr. 8. Zürich 828. Orell, Füssli u. Comp. 20 Gr.

— üb. die Ruhr. 8. Winterthur 797. Steiner. 18 Gr.

Engelmann, S. R. L., hydropis ovarii adumbratio. 8. Berolini 818. Maurer. 4 Gr.

Ennemoser, Jos., der Magnetismus nach der allseitigen Beziehung seines Wesens, seinen Erscheinungen, Anwendung u. Enträthselung; in einer geschichtl. Entwickelung von allen Zeiten u. bei allen Völkern wissenschaftlich dargest. gr. 8. Leipzig 818. Brockhaus. 3 Rl.

— anthropolog. Ansichten, od. Beiträge z. bess. Kenntniß d. Menschen. 1r Thl. Ueber d. Aufgabe d. anthropolog. Forschung u. das Wesen des menschl. Geistes. gr. 8. Bonn 828. (Marcus.) 20 Gr.

— üb. die nähere Wechselwirkung d. Leibes u. der Seele; mit anthropol. Untersuchgn. üb. den Mörder Ad. Moll. gr. 8. Bonn 825. Habicht. 1 Rl. 4 Gr.

— histor.-psycholog. Untersuch. üb. d. Ursprung u. das Wesen der menschl. Seele überh., u. üb. die Beseelung des Kindes insbesond. gr. 8. Bonn 824. (Weise in Elberfeld.) 18 Gr.

— de montium influxu in valetudinem hominum, vitae genus et morbos. 8. Berolini 816. Maurer. 12 Gr.

Enslin, J. C., Abhandl. üb. die Eigenschaften u. d. Gebrauch des wohlriechenden Weidenschwamms. Mit 1 Kpf. 2e Aufl. 8. Marburg 809. (Krieger in Cassel.) 8 Gr.

Entdeckung, neueste, wie neben d. Gebrauche einiger weniger Medicamente u. e. angemess. Verhalten durch das bloße süße Bronnenwasser die Folgen der Selbstbefleckung, die unwillkührl. nächtl. Saamenergießungen u. der weiße Fluß geheilt, u. die geschwächten Kräfte der Mannheit zu dem höchsten Grad der Vollkommenheit gebracht werden können. 6e Aufl. 8. Heilbronn (817.) 836. (Claß.) 1 Rl. 6 Gr.

Entdeckungen, die neuesten, in der Physik, Heilkunde u. Chemie. Hrsg. v. Fr. Sertürner. s. Annalen Abthl. II. Chemie u. Pharmazie.

Entstehung, die, Ursachen, Kennzeichen, Natur u. Heilung der gegenwärtig so sehr überhand nehmenden Nervenschwäche, vorzüglich als Folge der weichlichen u. vernachlässigten Erziehung; mit beigefügten vorzüglichen Mitteln u. Recepten. 3e Aufl. 16. Frankfurt (821.) 828. (Müller in Leipzig.) 8 Gr.

Entwurf einiger Abhandll. vom Herzen. 8. Frankfurt 773. (Metzler in Stuttgart.) 9 Gr.

— v. der Entstehungsart u. gründl. Heilmethode bösartiger alter Geschwüre und Schäden v. J. T. K. 8. Leipzig 799. (Gnobloch.) 10 Gr.

— kurzer, wie die Pfuscherei in der Medicin auszurotten sey. 8. Stendal 789. Franzen u. Grosse. 3 Gr.

Digitized by Google

Entwurf einer Darstellung des Scharlacheranthems nach dem Prinzip d. Erregungstheorie. 8. Hamburg 802. Perthes u. Besser. 9 Gr.

Ephemeriden, medizin., nebst einer Topographie v. Ravensberg. (v. G. W. Chr. Consbruch.) 8. Jena 793. Mauke. 18 Gr.

Erdmann, Carl, das gelbe Fieber in Jamaika im Jahre 1798. gr. 8. Philadelphia 798. (Bohn in Hamburg.) 9 Gr.

Erdmann, Carl Gf., Aufsätze u. Beobachtt. aus allen Theilen der Arzneiwissenschaft u. der Naturkunde. 1r Thl. Mit 3 Kpftf. 8. Dresden 802. (Weygand [Gebhardt] in Leipzig.) 12 Gr.

— physische u. pathol. Merkwürdigkeiten. 8. Dresden 806. Beger. 12 Gr.

Erdmann, Joa. Fr., Annales scholae clinicae medicae Dorpatensis Annor. 1818—20. (Cum II tabb. aen.) 4. maj. Dorpati 823. (Kummer in Leipzig.) 2 Rl. 16 Gr.

— Beiträge zur Kenntniss des Innern von Russland. 1r Thl. — A. u. d. T.: Medicin. Topographie des Gouvern. u. d. Stadt Kasan. Mit 1 Plan. gr. 8. Leipzig 822. Kummer. 2 Rl. 18 Gr.

— — ders. 2r Thl. 1e u. 2e Hälfte. — A. u. d. T.: Reisen im Innern von Russland. 1e u. 2e Hälfte. Mit lith. Zeichn., Charten u. Musikbeilagen. gr. 8. Ebend. 825. 26. 7 Rl.

Erfahrungen, prakt., und Bemerkk. aus d. Felde d. mediz. Praxis. 1r Bd. 1s Hft. (Auch u. d. Tit.: Der freimüth. hippokrat. Arzt.) gr. 8. Marburg 811. (Krieger in Cassel.) 10 Gr.

— chem.-medic.-chirurg., üb. die Angusturarinde u. Hahnemanns auflöslichen Queckſilber. Aus d. Latein. 8. Leipzig 793. Hertel. 8 Gr.

— gemeinnützige medic., ein Magazin prakt. Kenntnisse f. angeh. Aerzte ꝛc. gr. 8. Leipzig 794. Schwickert. 1 Rl.

Erhardt, Jodok. v., Samml. v. Beobachtt. z. Geburtshülfe. 8. Nürnberg 773. Felsecker. 16 Gr.

Erkenntniss, die, u. d. Behandl. d. Cholera, s. Ammon, Fr. Aug. v.

— u. Ursachen d. häut. Bräune u. ausschwitz. Gehirnentzündung, zweier besond. f. d. kindl. Alter so oft tödtl. Krankheiten. Besorgten Aeltern gewid. v. e. Kinderfreunde. 8. Leipzig 830. Reclam. 4 Gr.

Erläuterung der mediz. u. chirurg. Praxis durch wichtige, v. berühmten Engländern beschrieb. Krankheitsfälle. Mit Kpf. gr. 8. Liegnitz 795. Siegert. 10 Gr.

— physisch-therapeut., aller Arzneimittel, die in der neuen österreichischen Provinzial-Pharmacopöe enthalten sind. Von drei ausüb. Aerzten. 3 Thle. N. Aufl. gr. 8. Wien 803. (Schaumburg u. Comp.) 2 Rl.

Erotiani, Galeni et Herodoti, Glossaria in Hippocratem, ex recens. Henr. Stephani, gr. et lat. access. emendat. Henr. Stephani, Barth. Eustachii, Adr. Heringae etc. reces. suasque animadverss. adjecit J. G. F. Franz. 8. maj. Lipsiae 780. (Brockhaus.) 2 Rl. 4 Gr.

Erpenbeck, Heinr., üb. d. Recht-Sehen trotz d. umgekehrten Sehbildes auf d. Retina. Eine der Würzburger medicin. Facultät vorgelegte Inaug.-Abhandl. gr. 8. Würzburg 833. (Stahel.) 8 Gr.

Ersch, Joh. Sam., Literatur d. Medizin, seit 1750. Neue fortges. Ausg. v. F. A. B. Puchelt. gr. 8. Leipzig (812.) 822. Brockhaus. 1 Rl. 20 Gr.

Erscheinungen am Geiste u. Körper des Menschen. 8. Hannover 810. Hahn. 1 Rl.

Erythropel, Bemerkk. üb. d. endemische Sommerfieber, in beſond. Beziehung auf d. Nordsee-Küsten-Endemie d. J. 1826. 8. Stade 828. (Herold in Hamburg.) 10 Gr.

Erzeugung, über die, des Menschen u. dessen Geburt, zur Belehrung für Hebammen u. Landchirurgen. 8. Zerbst 820. (Kummer.) 6 Gr.

Eschenbach, Chr. Ehrh., Observat. quaedam anatom. chirurg. medicae rar. Cum fig. 8. Rostochii (753.) 769. (Stiller.) 20 Gr.

— anat. Beschreib. d. menschl. Körpers. 2 Thle. Mit Kpf. 8. Ebend. 750. 1 Rl.

— Bedenken von d. Schädlichkeit d. Mutterkorns u. v. den Mitteln zur Rettung der Ertrunkenen. 8. Ebend. 771. 4 Gr.

Digitized by Google

Eschenbach, Chr. Ehrh., Bericht v. dem Erfolg der Operationen d. engl. oculistischen Ritt. Taylor in Deutschland. 8. Rostock 752. (Stiller.) 5 Gr.
— Grundlage zum Unterricht einer Hebamme. 2e Aufl. 8. Ebend. (765.) 767. 6 Gr.
— medicina legalis. 8. Ibid. 776. 5 Gr.
— scripta medico-biblica. 8. Ibid. 779. 5 Gr.
— Chirurgie. Mit Kpf. 8. Rostock 754. (Stiller.) 16 Gr.

Eschenbach, Chr. Gottho., vermischte medicin. u. chirurg. Bemerkk. üb. Krankhtn. der Brust u. des Unterleibes. 3 Thle. gr. 8. Leipzig 784 — 86. Weygand. (Gebhardt.) 2 Rthlr.
— ammoniacae therapeut. usibus etc. praecepta quaedam. 4. Lipsiae 797. Schmidt. 4 Gr.

Eschenmayer, Cph. Ad. v., Versuch die scheinbare Magie des thierisch. Magnetismus aus physiol. u. psych. Gesetzen zu erklären. gr. 8. Stuttgart 816. Cotta. 20 Gr.
— Mysterien d. innern Lebens; erläut. aus d. Geschichte d. Seherin v. Prevorst, mit Berücksichtigung d. bisher erschien. Kritiken. gr. 8. Tübingen 830. Zu-Guttenberg. 1 Rthlr.
— die Epidemie des Croups in den J. 1807—10. N. (Tit.-) Aufl. gr. 8. Tübingen (812.) 815. Osiander. 10 Gr.
— die Allöopathie u. Homöopathie verglichen in ihren Prinzipien. gr. 8. Tübingen 834. Fues. 15 Gr.
Wolfring, M. C., Kritik der Schrift: „Die Allöopathie u. Homöopathie verglichen in ihren Prinzipien v. C. A. Eschenmayer:" in kurzen Umrissen gezeichnet. gr. 8. Eichstädt 835. (Pustet in Regensburg.) 10 gr.

Escher, H. v., üb. d. angebornen gänzl. u. theilweisen Mangel d. Iris, besond. üb. d. Coloboma iridis. Inaug.-Abhandl. (Mit 1 lith. u. ill. Taf.) gr. 4. Erlangen 830. (Heyder.) 12 Gr.

Escherich, Ferd., d. Influenza, e. epidem. Katarrhalfieber. Inaug.-Abhandl. gr. 8. Würzburg 833. (Stahel.) 8 Gr.

Eschke, Er. Ad., das Taubstummeninstitut in Berlin, nebst einer Abhandlung von d. Zeichensprache der Taubstummen. 2e Aufl. 8. Berlin 811. (Maurer.) 16 Gr.
— kleine Bemerkk. üb. Taubheit. 2e Aufl. 8. Ebend. (803.) 806. 8 Gr.
— kleine Beobachtt. üb. Taubstumme. 1r Thl. 8. Berlin 799. Vieweg. 16 Gr.

Eschricht, D. Fr., de functionibus nervorum faciei et olfactus organi. 8. Hafniae 825. (Reitzel.) 11 Gr.

Esquirol, Bemerkk. üb. d. Mord-Monomanie. Aus d. Franz. mit Zusätzen v. M. J. Bluff. gr. 8. Nürnberg 831. Stein. 14 Gr.
— Pathologie u. Therapie der Seelenstörungen, s. Bibliothek d. ausl. Lit. 6r Bd.

Essich, Joh. Gfr., Abhandlung: welche Arzneimittel sind die besten? 8. Augsburg 783. Rieger. 16 Gr.
— von den chirurg. Krankheiten u. Operationen. 8. Ebend. 788. 16 Gr.
— Auswahl der besten diätet. Mittel z. Vorbauung u. Kur der Krankheiten. 8. Ebend. 784. 12 Gr.
— Dispensat. chirurgicum, ob. Samml. d. neuesten u. besten Heilmittel ꝛc. 8. Ebend. 786. 10 Gr.
— zwei Abhandll. von Gebrechen d. Füße. 8. Augsburg 789. (Kollmann.) 8 Gr.
— Gesundheitswörterbuch fürs Landvolk. 8. Augsburg 789. Rieger. 12 Gr.
— medicin.-pharm. u. therapeut. Handbuch für junge Anfänger der Arzneikunst. 2 Thle. 8. Ebend. 778. 1 Rthlr. 8 Gr.
— Unterricht für Land- u. Stadt-Hebammen. Mit Kpf. 8. Ebend. 781. 20 Gr.
— med. chirurg. Katechismus. 8. Ebend. 782. 1 Rthlr. 4 Gr.
— Vorbereitungslehren z. Krankenbette für angehend. Aerzte u. Wundärzte; nach Stoll's Heilungsmethode bearb. 8. Ebend. 787. 10 Gr.
— Lesebuch für angehende zukünftige Mütter. 8. Ebend. 787. 10 Gr.
— bewährte Rettungsmittel f. Selbstmörder u. andere schnell verunglückte Personen. 8. Ebend. 788. 8 Gr.
— medicin. Taschenbuch f. Deutschlands Töchter. 8. Augsburg 787. Klett. 9 Gr.
— kurzer Unterricht f. Landwundärzte. 8. Augsburg 787. Rieger. 3 Gr.
— mediz. Lexicon. 2 Thle. gr. 8. Ebend. 787. 2 Rthlr.

Digitized by Google

Essich, Joh. Gfr., diätet.-medizin. Anleitung zur Präservation und Kur der Krankheiten auf dem Lande. 8. Augsburg 781. Rieger. 1 Mk.
— prakt. Anleitung zur Kur aller vener. Krankheiten. 8. Ebend. 787. 12 Gr.
— Bildung eines Wundarztes. 2 Thle. 8. Ebend. 779. 1 Mk. 16 Gr.
— Abhandl. v. den Krankheiten des weiblichen Geschlechts. 8. Augsburg 789. (Kollmann.) 5 Gr.
— vernünftige Anweis. zu einem langen u. gesunden Leben. 8. Ebend. 784. 4 Gr.
— Lehre von den Verrichtungen des beseelten Körpers. 8. Augsburg 787. Rieger. 8 Gr.

Estrup, P. J., comment. chem.-pathol. in certamine literario civium Univ. Hafn. praemio ornata, de calore febrili adaucto vel diminuto. 8. maj. Hafniae 819. Bonnier. 18 Gr.

Ettmüller, Chr. Fr. Bened., Abhandl. üb. die Krankheiten d. Augen u. der Augenlider, nebst d. dabei vorkommenden Operationen. gr. 8. Leipzig 799. (Gnobloch.) 1 Mk. 8 Gr.
— Miscellaneen med. u. diätet. Inhalts. 8. Ebend. 801. 12 Gr.
— von den Mitteln, die Gesundheit der Augen zu erhalten, eine Haustafel. gr. Fol. Lübben (801.) 802. Gotsch. 2 Gr.
— von den Mitteln, die Gesundheit d. Ohren zu erhalten. Eine Taf. in gr. Fol. Ebend. 802. 2 Gr.
— Samml. der besten u. aus Erfahrung bestätigten Recepte. 8. Leipzig 798. (Gnobloch.) 12 Gr.
— mediz.-chirurg. Abhandl. üb. die Krankheiten der Augen. 8. Ebend. 798. 10 Gr.
— medicin.-chirurg. Abhandl. üb. die Krankhtn. der Zähne, des Zahnfleisches u. üb. d. schwere Zahnen der Kinder. 8. Ebend. 798. 12 Gr.

Eulenberg, Armin., de tela elastica. Dissert. anatom. Adjecta tab. aen. 4. Berolini 836. Hirschwald. 8 Gr.

Eulenburg, M., kurzes Handb. d. Akiurgie. Eine gedrängte Darstell. d. chirurg. Operationen, mit Rücksicht auf d. Leistungen, welche bei d. Promotions- und Staatsprüfungen verlangt werden. gr. 8. Berlin 834. Rücker. 1 Mk. 20 Gr.
— und H. W. Berend, Situs sämmtl. Eingeweide d. Schädel-, Brust- u. Bauchhöhle. Leitfaden f. angeh. Aerzte z. Vorbereit. auf d. Staatsprüfung. 8. Ebend. 833. 8 Gr.

Europa's wichtigste Heilquellen; od. in welches Bad sollen wir reisen? Eine Würdigung ihrer Heilkräfte u. ihrer zweckmäß. Anwendung für Kranke u. Nichtkranke. 2e unv. Ausg. Mit Welper's Bildn. gr. 8. Berlin 825. (Sander.) 1 Mk.

Eustachius, B., Libellus de multitudine sanguinis sive de plethora. 8. Argentorati 783. König. 8 Gr.
— anatom. Tafeln, nebst Erklärung. gr. Fol. Amsterdam 800. (Bürgten in Augsburg.) 8 Mk.
— anatom. Kupfertafeln u. derselben Erklärung, verfertigt v. A. Bonn. Aus d. Holländ. v. J. C. Krauß. gr. Fol. Wesel 800. Könne. 9 Mk.

Evereſt, Thom., allgem. verständl. Uebersicht der Homöopathie. Aus d. Engl. übers. von e. dankbaren Verehrerin der Homöopathie, hrsg. z. Besten der homöop. Heilanstalt in Leipzig v. G. A. B. Schweikert. gr. 8. Leipzig 835. Schumann. 8 Gr.

Evers, Otto Just., neue vollständ. Bemerkk. u. Erfahrungen zur Bereicherung der Wundarzneik. u. Arzneigelahrtheit. 8. Göttingen 787. Dieterich. 6 Gr.
— üb. d. Infarktus. 8. Stendal 794. Franzen u. Grosse. 2 Gr.
— prakt. Anleit., wie der heilende Wundarzt bei e. gerichtl. angeklagten Kur an criminell verwundeten Personen sich zu verhalten habe. 8. Ebend. 791. 4 Gr.

Ewers, F. W., bewährte Heilmethode der Läusesucht u. des Grindes, nach Grundsätzen d. ältern u. neuern Arzneiwissenschaft. Nach d. Franz. d. J. P. Maragnot frey bearb. 8. Ilmenau 826. (Voigt in Weimar.) 9 Gr.
Ewers ist ps. der Verf. ist Chr. Heinr. Gli. Köchy.

Eyerel, Jos., u. v. Sallaba, medizin. Chronik. 1r—4r Bd. (1r—3r à 3 Hfte. u. 4r Bd. 4 Hfte.) gr. 8. Wien 793. 95. Pazowsky. 4 Mk. 6 Gr.
— Observationes med. varii argum. Syll. I—VI. 8. Viennae 794. (Nauck in Leipzig.) 1 Mk. 8 Gr.

Digitized by Google

Eyerel, Jos., Miscellen. (Herausgegeben.) 1s Hft. 8. Dessau 782. Gelehrten-Buchhandlung.

— Beiträge zur Geschichte der Kuh- u. Kinderpocken. 8. Wien 800. Ant. Doll. 8 Gr.

— Commentar. in M. Stolli Aphorismos de cognoscendis et curandis febribus. VI Tomi. 8. maj. Viennae 788—93. (Beck.) 7 Rth. 12 Gr.

— — dass. deutsch. 3 Thle. gr. 8. Ebend. 789—91. 3 Rth.

— Darstellung d. neuesten Theorien ꝛc. üb. die Syphilit. Krankhtn. gr. 8. Wien 802. (Rohrmann u. Schweigerd.) 16 Gr.

s. auch: Swediaur, von d. Lustseuche.

Eysenhardt, Carol. Guil., de structura renum; observ. microscopicae. Cum tab. aen. 4. maj. Berolini 818. Dümmler. 8 Gr.

Eysser, G. Chr., was ist Asthenie u Hypersthenie? Eine Inaug.-Dissertation. 2e Ausg. 8. Nürnberg 816. Zeh. 9 Gr.

Faber, G., Nachricht an das Publicum, od. Beschreib. einer 1787 zu Marburg in Untersteyermark ausgebreiteten epidem. Krankh. gr. 8. Grätz 788. Miller. 4 Gr.

Fabini, Fr., Pflege gesunder u. kranker Augen. Für Nichtärzte. 8. Pesth 831. (D. Wigand in Leipzig.) 9 Gr.

Fabini, Joa. Theoph., Doctrina de morbis oculorum. In us. auditor., Edit. II., denuo elaborata. 8. maj. Ibid. 831. 2 Rth. 4 Gr.

— de praecipuis corneae morbis. Prolusio academ. 8. maj. Budae 830. (Gerold in Wien.) 8 Gr.

Fabre, die Cholera in Paris, od. Leitfaden f. prakt. Aerzte z. Erkenntniss u. Behandl. dies. Krankh. Aus d. Franz. u. mit e. Vorr. begl. v. Jos. Schuler. gr. 12. Mannheim 832. (Schwan u. Götz.) 12 Gr.

Fabre, Ant., Untersuchung über verschied. Gegenstände d. theoret. u. prakt. Arzneiwissenschaft. Aus d. Franz. nebst e. Anh. von Er. Platner. gr. 8. Leipzig 788. (Gnobloch.) 1 Rth. 12 Gr.

— Abhandl. von den vener. Krankhtn. Aus d. Franz. von E. F. Schröder. Mit Anmerkk. von J. E. Tode. 2 Thle. gr. 8. Kopenhagen 777. Rothe. 1 Rth. 8 Gr.

Fabri, Gottl. Lebr., Tractatus pathologicus de catalepsi. 8. maj. Halae 786. Gebauer. 9 Gr.

Fabrice, Chr. Erich v., medizin.-chirurg. Bemerkk. u. Erfahrungen. gr. 8. Nürnberg 816. Riegel u. Wießner. 12 Gr.

Fabricii, Ph. Conr., Animadversiones varii argumenti medicas, ex scriptis ejus minoribus coll. notisque adjectis edid. G. R. Lichtenstein. Fasc. I. 4. Helmstaedt. 783. Fleckeisen. 12 Gr.

— Samml. verschied. medizin. Responsorum u. Sectionsberichte. 2 Sammll. 2e Ausg. 8. Halle (754. 60.) 772. Schwetschke u. Sohn. 8 Gr.

— Methodus cadavera hum. rite secandi. Ed. II. 8. Ibid. 774. 6 Gr.

— die Kunst zu zergliedern. Aus d. Latein. von L. J. Schröder. 8. Kopenhagen 776. Rothe. 10 Gr.

Fabricius, das Ganze d. Heilkunst mit kaltem Wasser, od. deutl. Anweis. d. meisten u. gefährl. Krankhtn. d. Menschen auf d. sicherste Weise schnell u. gründl. zu heilen, nebst e. Anh., enthalt. e. Auswahl von Krankheitsgeschichten, so wie e. Belehr. üb. die beste Art d. geschwächte männl. Zeugungsvermögen durch zweckmäß. Gebr. d. kalten Wassers zu seiner vorigen Kraft wieder herzustellen. Für Gebildete ꝛc. 2e Aufl. gr. 12. Leipzig 834. Geibel. (Hartleben's Verlags-Exped.) 18 Gr.

Fabricius, F. Gf. Andr., medic.-gerichtl. Fall d. Tödlichkeit e. penetrirenden Bauchwunde mit Vorfall u. Verletzung, nebst Erinnerung aus d. chirurg. Lehre von d. Darm- u. Bauchnath. 8. Mainz 824. Kupferberg. 4 Gr.

Fabritz v. Hilden, 600 chirurg. Beobachtt. u. Kuren. Aus d. Latein. von F. A. Waitz. 3 Thle. Mit Kpf. gr. 8. Flensburg 780—83. (Aue in Altona.) 3 Rth. 8 Gr.

Fahner, Joh. Chph., vollständ. System d. gerichtl. Arzneikunde. 3 Bde. gr. 8. Stendal 795—800. Franzen u. Grosse. 3 Rth.

— Beiträge zur prakt. u. gerichtl. Arzneikunde. 1r Thl. gr. 8. Stendal 799. Franzen u. Grosse. 1 Rth.

— Magazin f. d. gesammte populäre Arzneikunde, besond. für die sogenannten Hausmittel. 2 Bde. od. 12 Hfte. 8. Erfurt 785. 86. (Winkler.) 1 Rth. 12 Gr.

Digitized by Google

Falconer, Will., Abhandlung von der Wirksamkeit des luftsauren alkal. Wassers in Steinkrankhtn. u. andern Beschwerden d. Harnwege. Nach d. 4n Engl. Ausg. 8. Leipzig 794. (Gnobloch.) 16 Gr.

— Bemerkk. üb. Cadogans Schrift von d. Gicht. Aus d. Engl. (von Chr. Gottl. Selle.) 8. Berlin 773. Haude u. Spener. 6 Gr.

— Bemerkk. üb. das diätet. Verhalten in kränkl. Umständen. Aus d. Engl. mit Anmerkk. von Chr. Fr. Michaelis. 8. Leipzig 790. Central-Compt. 6 Gr.

— Versuch üb. die Erhaltung d. Gesundheit d. Landleute u. Heilung d. Krankhtn. Aus d. Engl. von Chr. Fr. Michaelis. 8. Leipzig 793. (Meißner.) 9 Gr.

— Bemerkk. üb. den Einfluß des Himmelsstrichs, der Lage, natürl. Beschaffenheit ꝛc., auf Temperament, Sitten, Verstandeskräfte u. s. w. der Menschen. Aus d. Engl. mit Anmerkk. u. Zusätzen des Uebers. (E. B. G. Hebenstreit.) gr. 8. Leipzig 782. Weygand. (Gebhardt.) 1 Rthl. 18 Gr.

— Abhandl. üb. den Einfluß d. Leidenschaften auf die Krankhtn. des Körpers. Preisschrift aus d. Engl. mit Zusätzen von K. F. Michaelis. gr. 8. Leipzig 789. (Central-Compt.) 12 Gr.

Dass. 1802 unter folg. neuem Titel:

— Seelendiätetik. Aus d. Engl. gr. 8. Leipzig 802. Central-Compt. 12 Gr.

— Versuch üb. d. mineral. Wasser u. warmen Bäder. Aus d. Engl. von Sam. Hahnemann. 2 Thle. 8. Leipzig 777. 78. Compt. f. Literat. 1 Rthl. 2 Gr.

— Beobachtt. üb. den Puls, zur Berichtigung d. Anzeigen desselben bei Krankhtn. u. insbesond. bei Fiebern. Aus d. Engl. mit Anmerkk. u. e. Beilage von (J. J.) Kausch. gr. 8. Leipzig 797. (Brockhaus.) 12 Gr.

Falk, N. D., Abhandl. vom Quecksilber u. dess. Kräften bei verschied. Krankheiten. Aus d. Engl. gr. 8. Leipzig 777. Weidmann. 14 Gr.

— Abhandl. üb. die vener. Krankhtn. Aus d. Engl. von W. Möller. 3 Thle. gr. 8. Hamburg 775. (Aug. Campe.) 1 Rthl. 8 Gr.

Fallsucht, üb. die, nebst einer ausführl. Krankengeschichte mit zugefügten Bemerkk. u. Rezepten v. Stoll u. Theden. 2e Aufl. 8. Bremen 807. (Krappe in Leipzig.) 20 Gr.

— üb. die. 8. Hamburg, Herold. 8 Gr.

Falret, J. P., Betrachtt. üb. die Hypochondrie, ihre Ursachen, üb. den Sitz u. die Behandl. dieser Krankheit ꝛc. Aus d. Franz. von Glo. Wendt. gr. 8. Leipzig 822. (Baumgärtner.) 18 Gr.

— der Selbstmord; eine Abhandl. üb. die phys. u. psycholog. Ursachen desselben, u. üb. die Mittel seine Fortschritte zu hemmen. Aus d. Franz. von Glo. Wendt. 8. Sulzbach 824. v. Seidel. 1 Rthl.

Familienarzt, der neue, od. leichte Anweisung zur Heilkunst. Aus d. Engl. gr. 8. Leipzig 786. (Brockhaus.) 14 Gr.

Familienkrankheiten, über, besonders die skrophelartigen. Aus d. Franz. gr. 8. Leipzig 799. (Brockhaus.) 1 Rthl.

Fanton, Joa., Opuscula med. et physiologica. Cum fig. 4. Lausanne 786. Pott. 1 Rthl.

Fanzagi, I. A., Institutiones pathologiae. P. I. 8. maj. Lipsiae 815. Weigel. 1 Rthl. 12 Gr.

Fare, Wilh., die Natur der Skrophelkrankheit. Ein Versuch, die Ursachen derselben nach neuen Ansichten zu erklären u. sie vollkommen zu heilen. Aus d. Engl. von G. W. Becker. gr. 8. Leipzig 820. Baumgärtner. 8 Gr.

Faselius, Joa. Fr., Elementa medicinae forensis. 4. Regimontii 787. Unzer. 9 Gr.

— — dass. deutsch. 8. Hannover 770. Hahn. 6 Gr.

— gerichtl. Arzneigelahrtheit. Hrsg. von Chr. Rickmann, in's Deutsche übers. von Chr. Gf. Lange. Mit 1 Kpf. 8. Bautzen 770. (Stahel in Würzburg.) 6 Gr.

Faukan, Joh. Pet. Frz. Xav., Entwurf zu einem allgem. Krankenhause. Mit 4 Kpf. gr. 8. Wien 784. (Heubner.) 1 Rthl.

— Entwurf zu einer Einrichtung d. Heilkunde. 8. Göttingen 794. Dieterich. 6 Gr.

— — dass. latein. u. d. T.: Diagramma pro studio medico. 8. Ibid. 794. 6 Gr.

— Anmerkk. üb. Lebensart der Einwohner in großen Städten. 8. Wien 779. Trattner. 8 Gr.

— — dass. latein. 8. Ebend. 779. 8 Gr.

Digitized by Google

Faukau, Joh. Pet. Frz. Xav., das in Wien 1771 u. 72 herrschende Fäulungsfieber, sammt Anh. e. bösartigen Krankheit. gr. 8. Wien 772. Trattner. 5 Gr.

Fäulniß, üb. die, lebender u. todter thier. Körper, über Faulkrankhtn. ꝛc. 8. Hildburghausen 795. (Krappe in Leipzig.) 14 Gr.

Faust, Bh. Eph., u. Hunold, üb. die Anwendung u. den Nutzen des Oels u. der Wärme bei chirurg. Operationen. Nebst drei Abhandl. üb. die Heiligkeit der Feld-Lazarethe, Beschreib. e. Beinbruchmaschine, u. wie das Lebendigbegraben auf Wahlplätzen zu verhüten. Mit 2 Kpf. gr. 8. Leipzig 806. Kummer. 1 Rthl.

— öffentl. Anstalten, die Blattern durch die Einimpfung d. Kuhpocken auszurotten. 8. Bückeburg 804. (Hahn in Hannover.) 5 Gr.

— anatom. Beschreibung zweier Mißgeburten ꝛc. 8. Gotha 780. Ettinger. 4 Gr.

— an den Congreß zu Rastadt, die Kuhpocken auszurotten. Deutsch u. franz. 6e Aufl. Fol. Leipzig (798.) 800. Kummer. 3 Gr.

— wie d. Geschlechtstrieb d. Menschen in Ordnung zu bringen. Mit e. Vorr. von J. H. Campe. gr. 8. Braunschweig 792. (Vieweg.) 10 Gr. Schreibpap. 16 Gr.

— guter Rath an Frauen üb. das Gebähren, nebst Beschreib. u. Abbild. des Geburtsbettes u. der Wiege f. Säuglinge ꝛc. N. verb. Aufl. Mit 5 Kpf. gr. 8. Bückeburg (807.) 811. (Hahn in Hannover.) 1 Rthl. 20 Gr.

— an E. Jenner üb. einige Versuche zur weitern Untersuchung der Kuhpockenmaterie. gr. 8. Hannover 802. Hahn. 5 Gr.

— die Perioden des menschl. Lebens. Mit Kpf. 8. Berlin 794. (Reimer.) 12 Gr.

— Versuch üb. die Pflicht, jeden Blatterkranken von den Gesunden abzusondern. 8. Bückeburg 794. (Kummer in Leipzig.) 2 Gr.

— Untersuch. des Werthes der Trennung der Schoosbeine bei schweren Geburten. 8. Gotha 780. Ettinger. 4 Gr.

Fawcets, Benj., üb. die Melancholie, ihre Beschaffenheit, Ursache u. Heilung, vornehmlich über die sogenannte religiöse Melancholie. Aus d. Engl. übers. von Joach. Friedr. Lehzen. 8. Leipzig 785. Weidmann. 8 Gr.

Febrium intermittentium, de nat. et curat. 8. Ibid. 759. 16 Gr.

le Febure, Baron G. v. St. Ildephont, Wilh. Reinh., theoret.-prakt. Abhandl. von d. Augenentzündung u. den daraus entstehenden Augenkrankhtn. Aus d. Franz. Mit 1 ill. u. 1 schw. Kpftf. gr. 8. Frankfurt 802. (Schäfer.) 2 Rthl.

— sichere u. kurze Heilart aller Augenentzündungen. 8. Frankfurt 803. Eichenberg. 6 Gr.

— Heilart aller Augenentzündungen. 3e Aufl. 8. (Leipzig 818. Schmidt.) 4 Gr.

— Wegweiser für Personen, welche mit Brüchen behaftet sind. Aus d. Franz. gr. 8. Frankfurt 800. Eichenberg. 12 Gr.

— Untersuchung u. Entdeckung üb. die Natur u. Wirkungsart des Nervenfluidums, des Lebensgeistes od. Lebensprincips ꝛc. 8. Leipzig 800. (Joachim.) 8 Gr.

— über den schwarzen Staar. Mit Kpf. gr. 8. Leipzig 801. (Schmidt.) 20 Gr.

— sichere ꝛc. Art, sich selbst von den verschiedenen Arten der Gonorrhoe od. Tripper zu heilen ꝛc. 2e Ausg. 8. Jena (787.) 789. (Cnobloch in Leipzig.) 6 Gr.

Fechner, Gust. Theod., Katechismus, od. Examinatorium üb. die Physiologie des Menschen. 8. Leipzig 823. Baumgärtner. 16 Gr.

Fegelein, Geo. Mich., Versuch einer Nosologie u. Therapie der Entzündung im Allgemeinen, nebst Bemerkk. üb. Horn's Schrift der Pneunomie. 8. Bamberg 804. (Wesché in Frankfurt.) 1 Rthl.

Fehler, üb. die vorzüglichsten, in Behandl. d. Schwangern, Wöchnerinnen u. Säugenden, sowie in d. Behandl. der Kinder im ersten Lebensjahre. 8. Berlin 818. Maurer. 12 Gr.

s. auch: Stapf, E., Lucina.

Fehr, Jos., ausführl. Nachricht von einer Uebersicht der Zufälle der Wuth bei Hunden u. Menschen, ihr. Heilart u. der dahin gehörigen Polizeianstalten. 8. Münster 790. (Theissing.) 8 Gr.

Feiler, Joh., üb. den Bruch des Olecranums, nebst einer neuen Methode, denselben zu heilen. Mit 2 Kpftf. gr. 8. Sulzbach 811. v. Seidel. 8 Gr.

— kurzgefaßte Belehrung f. Bruchkranke, üb. den richtigen Gebrauch der Bruchbänder ꝛc. Mit 1 Kpf. 8. Altorf 808. (v. Seidel in Sulzbach.) 4 Gr.

— Aufruf an die sämmtl. Regierungen, Polizeibehörden u. Aerzte Deutschlands

Digitized by Google

in Hinsicht auf die gegen die gelbe Pest zu treffenden Vorkehrungen. 8. Nürnberg 805. (v. Seidel in Sulzbach.) 6 Gr.

Feiler, Joh., üb. angeborne menschl. Mißbildungen im Allgemeinen u. Hermaphroditen insbesondere. Ein Beitrag zur Physiologie ꝛc. Mit 2 color. Kpf. gr. 8. Landshut 820. Krüll. 18 Gr.

— Pädiatrik od. Anleitung zur Erkennung u. Heilung d. Kinderkrankheiten. Mit 1 ill. Kpftf. gr. 8. Sulzbach 814. v. Seidel. 1 Rth. 16 Gr.

— Handbuch d. Diätetik. gr. 8. Landshut 821. Krüll. 2 Rth.

Feldzug, der, von Portugal in den Jahren 1811 u. 12, in histor. u. medizin. Hinsicht beschrieben von einem Arzte der franz. Armee v. Portugall. gr. 8. Stuttgart 816. Cotta. 18 Gr.

Fels, F., nähere Erörterung der Krankh. u. des organ. Fehlers des am 17. Febr. 1828 verstorb. Domherrn Dr. Tzschirner. Mit 1 von J. F. Schröter nach d. Natur gezeichn. ill. Abbild., nebst ausführl. Erklär. ders. u. Sectionsbericht. gr. 4. Leipzig 828. W. Vogel. 16 Gr.

Fenderl, C. J., üb. das Eigenthums-Recht der v. Hrn. Prof. v. Walther zu Bonn im J. 1826 aufgestellten Grundsätzen, Wunden, Abscesse, Geschwüre u. Fisteln zu behandeln. 8. Wien 827. (Volke.) 4 Gr.

Fenner, C. W. H., üb. Harnsteinkrankheit in patholog., therapeut. ꝛc. Hinsicht. Mit 1 Kpf. 8. Eisenberg 821. Schöne. 12 Gr.

Fenner v. Fenneberg, Eph. Heinr. Math., Abhandl. aus d. Geburtshülfe, s. Archiv f. prakt. Aerzte, 3s Stck.

— gemeinnütziges Journal über die Gesundbrunnen u. Bäder Deutschlands. 2 Thle. 8. Marburg 800. 2. (Krieger in Cassel.) 14 Gr.

— Taschenbuch f. Gesundbrunen u. Bäder auf d. J. 1816—18. 12. Darmstadt 816—18. Leske. (à 14 Gr.) 1 Rth 12 Gr.
Jahrg. 1816 auch u. d. T.: Kurgeschenk f. Badegäste. 14 gr.

— tabellar. Unterricht f. Hebammen. 2 Tab. in Fol. Marburg 800. (Krieger in Cassel.) 2 Gr.

— üb. Nachkuren. 8. Wiesbaden 836. Ritter. 10 Gr.

— üb. die Pfuschereien in der Medizin. 8. Gießen 804. (Tasche.) 6 Gr.

— das Schlangenbad in medic. Hinsicht. 8. Marburg 806. (Krieger in Cassel.) 6 Gr.

— üb. den Nutzen u. Gebrauch d. Heilbäder von Schlangenbad. 8. Wiesbaden 816. Schellenberg. 3 Gr.

— Schlangenbad u. seine Heiltugenden. 8. Darmstadt 824. Leske. 10 Gr.

— üb. Schwalbachs heilsame Quellen; ein Versuch d. Stahlbrunnen. 8. Marburg 800. (Krieger in Cassel.) 6 Gr.

— freimüthige Briefe üb. Schwalbach, dess. Quellen u. Umgebungen; zur Unterhaltung f. Aerzte u. Laien. 8. Frankfurt 807. Jäger. 9 Gr.

— Schwalbach u. seine Heilquellen. 3e verm. Ausg. (Mit 2 Kpftf.) 12. Darmstadt (817.) 834. Leske. 14 Gr.

— zur Gesch. Schwalbachs, od. Schwalbach sonst u. jetzt. 12. Ebend. 836. 10 Gr.

— Schwalbach et ses environs, suivi d'observations sur le caractère de ses eaux minérales et la manière de s'en servir. Avec la vue de Hohenstein près Schwalbach. 12. Darmstadt 836. Leske. 14 Gr.

— Selters u. seine Heilkräfte. 8. Ebend. 824. 14 Gr.

— u. H. A. Peez, Jahrbücher der Heilquellen Deutschlands, s. Jahrbücher.

Ferriar, Joh., neue Bemerkk. üb. Wassersucht, Wahnsinn, Wasserscheu ꝛc. Aus d. Engl. von Chr. F. Michaelis. 3 Thle. gr. 8. Leipzig 791—800. (Brockhaus.) 1 Rth. 12 Gr.

Ferris, Sam., üb. die Milch; eine Preisschrift der Aerzte zu Edinburgh. Aus d. Engl. mit Anmerkk. v. Chr. Fr. Michaelis. 8. Leipzig 787. (Aue in Altona.) 12 Gr.

Ferro, Paskal Jos. v., üb. d. Nutzen d. Kuhpocken-Einimpfung. gr. 8. Wien 802. Schaumburg u. Comp. 16 Gr.

— von der Ansteckung der epidem. Krankhtn. u. besonders der Pest. 8. Wien 782. (Heubner.) 4 Gr.

— Einrichtung der medizin. Fakultät zu Wien. 8. Wien 785. Blumauer. 12 Gr.

— nähere Untersuchung von d. Pestansteckung, nebst 2 Aufsätzen v. d. Schädlichkeit der Contumazen v. Dr. Lange u. Fronius. gr. 8. Wien 787. (Heubner.) 12 Gr.

Digitized by Google

Ferro, Paskal Jos. v., Samml. aller Sanitätsverordnungen in d. Erzherzogthum Oesterreich unter der Enns, während der Regierung Franz II. 1r 2r Thl. gr. 8. Wien 807. Gerold. 2 Rthlr. 8 Gr.

Sammt. d. Sanitäts-Verordnungen f. das Erzherzogth. Oesterreich unt. d. Enns, als Fortsetz. der v. Ferro'schen Samml. 3r—5r Thl., enth. die Verordnungen v. Jahre 1807 bis Ende d. J. 1824. Hrsg. von E. V. Guldener Edler von Lobes. Mit 1 Kpftf. gr. 8. Ebend. 824. 25. 4 Rthlr.

— Versuche mit neuen Arzneimitteln. 1r Thl. 8. Wien 793. (Heubner.) 9 Gr.

— vorläufige Erläuter. üb. d. Gebrauch d. kalten Bäder. gr. 8. Ebend. 787. 1 Rthlr.

— vom Gebrauch d. kalten Bäder. gr. 8. Ebend. 790. 1 Rthlr.

— üb. die Wirkgn. d. Lebensluft. gr. 8. Wien 795. (Schaumburg u. Comp.) 4 Gr.

— Ephemerides med. 8. Viennae 791. (Heubner.) 1 Rthlr.

— — dass. deutsch v. A. Chr. Rosenbladt. gr. 8. Jena 795. (Hennings in Neisse.) 16 Gr.

Fest, Joh. Sam., Winke aus d. Geschichte eines Augenkranken, zur bessern Behandl. schwacher u. noch gesunder Augen. 8. Leipzig 793. Weidmann. 10 Gr.

Feuchtersleben, Ernst Frhr. v., üb. das Hippocratische erste Buch von der Diät, (Περὶ διαιτης βιβλ. α.) gr. 8. Wien 835. (Gerold.) 6 Gr.

— Dissert. inaug. medica, sistens Lineamenta isageges in doctrinam de indicationibus. 8. maj. Vindobonae 834. (Beck.) 6 Gr.

Feuerstein, J. H., der Dresdner Cursus, das ist: die, Behufs d. Erlaubniß z. Ausüb. der Heilkunde im Königr. Sachsen bei d. chirurg.-mediz. Akademie in Dresden zu bestehenden Prüfungen, nach eigen. Erfahr. beschrieben. 8. Weimar 827. (Eupel in Sondershausen.) 5 Gr.

— die sensitiven Krankhtn., ob. die Krankhtn. d. Nerven u. d. Geistes. Mit 3 gedr. u. 2 lith. Beill. gr. 8. Leipzig 828. (Herbig.) 1 Rthlr. 20 Gr.

Feville, L., Beschreib. der zur Arznei dienl. Pflanzen, welche in den Reichen des mittägl. Amerika, in Peru u. Chili vorzügl. in Gebrauch sind. Aus d. Franz. von G. L. Huth. 2 Thle. Mit 102 Kpf. gr. 4. Nürnberg 756. (Campe.) 2 Rthlr. 12 Gr.

Feyjoo, Ben. Geron. v., Diätetik, vorzügl. f. Studierende, nebst d. Gesundheitsregeln des John Fothergill, u. dess. Bemerkk. üb. den idiopathischen fixen Kopfschmerz. Aus d. Span. in's Engl., u. aus diesem in's Deutsche übers. v. Chr. Fr. Michaelis. gr. 8. Zittau 790. Schöps. 20 Gr.

Ficinus, Heinr. Dan. Aug., Anfangsgründe d. Naturlehre, mit besond. Hinsicht auf Medizin. 2 Bde. Mit 1 Kpf. 8. Dresden. 815. (Weygand [Gebhardt] in Leipzig.) 1 Rthlr. 4 Gr.

— Cinchoninum med. efficacissimum adv. cachex. e febr. intermitt. obortam tutissime adhibend. 8. maj. Dresdae 816. Beger. 6 Gr.

— u. Ch. G. Pienitz, Beschreib. des Augustusbades, s. Pienitz.

— u. J. G. Bönisch, die Schwefelquellen bei Schmeckwitz ꝛc. gen. Marienborn, nach ihren phys. u. chem. Eigenschaften geprüft u. ihren arzneil. Kräften gewürdigt. 2e Aufl. 8. Dresden (818.) 829. Arnold. 12 Gr.

Fickel, C. Guil., Bibliotheca graeca medica, s. Bibliotheca.

— Versuch e. auf physiolog. Untersuchungen gestützten Darstell. d. Wesens d. Cholera ꝛc. Für Aerzte u. Nichtärzte. gr. 8. Zwickau 831. Richter. 2 Gr.

— der mineral. Magnetismus als großes Heilmittel. Zur Beherzig. f. Aerzte u. Belehr. f. Nichtärzte. 8. Leipzig 836. Schumann. 4 Gr.

Ficker, L. W., üb. die Wirkungen d. eisenhalt. Mineralquellen, insbesond. d. Driburger u. Herster, nebst Beschreib. d. dort. Gegend, Anlagen u. Anstalten. Mit 1 Vign. 8. Münster 828. Regensberg. 20 Gr.

— de Rhachitide morbisque ex eadem oriundis comment. medica. Cum 2 tab. lith. 4. Paderborn 821. Wesener. 20 Gr.

Ficker, Sam. Gli., Vertheidigung d. Kuhpockenimpfung gegen die von Herz dagegen erhobenen Zweifel. 8. Liegnitz 802. Siegert. 8 Gr.

Ficker, Wilh. Ant., Aufsätze u. Beobachtt., mit jedesmaliger Hinsicht auf die Erregungstheorie. 1r Thl gr. 8. Hannover 804. Hahn. 22 Gr.

— — dess. 2r Thl. — Auch u. d. T.: medicin. Miscellen. 1r Bd. gr. 8. Paderborn 806. Wesener. 1 Rthlr. 12 Gr.

— freiwilliges Hinken der Kinder, s. Albers, Joh. Abrah.

Digitized by Google

Ficker, Wilh. Ant., Beiträge z. Arzneiwissenschaft, Wundarznei- u. Entbindungskunst. 2 Stcke. 8. Münster 796. 802. Theissing. 14 Gr.
— Driburger Taschenbuch. 8. Paderborn 811. Wesener. 16 Gr.
— üb. die Operation des Luftröhren- u. Luftröhrenkopfschnittes. Deutsch hrsg. von Chr. Fr. Nicolai. 8. Hof 795. Grau. 3 Gr.
— Commentatio de temperamentis hominum, quatenus ex fabrica corporis et structura pendent. 4. maj. Gottingae 791. Vandenhoeck & Ruprecht. 4 Gr.
Fieber, üb. das gelbe, den Typhus u. d. sogenannten pestilenziellen Krankhtn., nebst den Vorsichtsmaßregeln, die man, um sich gegen diese Uebel zu schützen, ergreifen muß. Aus d. Franz. von G. F. Wendt. gr. 8. Leipzig 824. Glück. 8 Gr.
— die anhaltenden, u. Untersuch. ihrer Kenn- u. Unterscheidungszeichen, ihrer Krankheitsmaterien ꝛc. 8. Coblenz 790. (Lanz in Weilburg.) 10 Gr.
Fieberlehre, die gesammte, od. die Erkenntniß u. Kur der Fieber. Aus d. Franz. des Pinel, Fournier u. Vaidy, deutsch bearbeit. von J. K. Renard u. F. J. Wittmann. Nebst e. Abhandl. üb. ärztl. Gelehrsamkeit ꝛc. gr. 8. Pesth 820. Hartleben. 1 Rth. 12 Gr.
Fiedler, Frz. Kasp., Erinnerungen an Schwangere, Gebährende ꝛc. 8. Prag 804. Widtmann. 8 Gr.
Fiedler, G., über das gelbe Fieber, nach eigenen in Westindien gemachten Beobachtt. u. Erfahrungen. 8. Tübingen 806. (Cotta in Stuttgart.) 6 Gr.
Fielitz, Fr. Gli. Heinr., Archiv d. gerichtl. Arzneiwissenschaft. In Bdes. 1s Stck. 8. Luckau 812. (Bruder in Leipzig.) 18 Gr.
— Leitfaden zum Unterricht in der Anthropologie. 8. Lübben 802. Gotsch. 12 Gr.
— Noth- u. Hülfsbüchlein zur Beförderung d. Pockenausrottung durch Impfung der Schutzblattern. 8. Ebend. 803. 6 Gr.
— ob u. wieweit es rathsam sey, den Aerzten für das in gerichtl. Sectionsfällen zu beobachtende Verfahren gesetzliche Vorschriften zu geben? 8. Wittenberg 812. (Bruder in Leipzig.)
— Versuch einer Belehrung für das weibl. Geschlecht üb. die phys. Mutterpflichten. 2 Bde. 8. Leipzig 799. 801. Graffé. 3 Rth. 8 Gr.
Fielitz, H. A., Materialien zu einer künftigen allgem. Medicinal-Verfassung f. Homöopathie. Nebst e. Vorwort von G. A. B. Schweickert. gr. 8. Leipzig 835. Schumann. 8 Gr.
Finckh, Rob., üb. den sporadischen Starrkrampf der Neugeborenen. Mit e. Vorr. v. Elsässer. gr. 8. Stuttgart 835. Brodhag. 10 Gr.
Finke, Leonh. Ludw., von Gallenkrankheiten ꝛc. Aus d. Latein. von Chr. F. Schreyer. gr. 8. Nürnberg 787. Stein. 14 Gr.
— Abhandl. von den anomal. Gallenkrankheiten in Tecklenburg 1776—80. Aus d. Latein. 8. Frankfurt 791. Guilhaumann. (Fr. Wilmans.) 18 Gr.
s. auch: Joh. Pet. Frank, von den gallichten Larven.
— Versuch einer allgem. med.-prakt. Geographie, enth. den histor. Theil der einheimischen Völker- u. Staaten-Arzneikunde. 3 Bde. gr. 8. Leipzig 792—95. Weidmann. 7 Rth. 12 Gr. Schreibpap. 9 Rth.
— von dem verschiedenen Verfahren der Völker bei Krankheiten, Sterbenden und Verstorbenen. 8. Lingen 789. Jülicher. 6 Gr.
— de morbis biliosis. 8. Münster 780. (Coppenrath.) 9 Gr.
— Exercitationes phys.-med. de admiranda naturae simplicitate etc. 8. Rinteln 785. (Helwing in Hannover.) 15 Gr.
Finsler, J., Bemerkk. aus dem Leben d. Johannes v. Muralt, Chir. et Med. Doct., Stadtarzt, Chorherr u. Prof. Physices in Zürich ꝛc. Nebst e. vollst. Verzeichniß d. von ihm hrsg. Schriften ꝛc. (Mit Muralt's Bildn.) gr. 4. Zürich 833. Orell, Füßli u. Comp. 12 Gr.
Fischer, Ant. Friedr., Darstell. d. Medizinalverfassung Sachsens. Nebst Vorschlägen zu ihrer Verbesserung. 8. Leipzig 814. Fr. Fleischer. 8 Gr.
— das Alter u. dessen Gebrechen u. Krankheiten, od. gründliche Darstellung derjenigen Krankheiten, welche Männer und Frauen im Alter zu befallen pflegen; nebst d. dagegen einzuschlagenden Heilverfahren. Zur Belehrung f. Gebildete ꝛc. 8. Leipzig 834. Hartleben's Verlags-Expedit. 18 Gr.

Digitized by Google

Fischer, Ant. Friedr., das Blut u. die aus d. Blute entspringenden Krankheiten. Ein Noth- u. Hülfsbuch f. Personen beiderlei Geschlechts, die am Blute leiden. 8. Leipzig 832. Göschen. 18 Gr.

— üb. d. Vortheil u. Nachtheil, welchen Blutentziehungen in Krankhtn. gewähren; ein Wort an angehende Praktiker. 8. Leipzig 828. Voß. 6 Gr.

— üb. Ursache, Wesen u. Heilart d. Bluthustens bei beiden Geschlechtern in den Jahren d. Blüthe u. d. Kraft. Zur Belehr. ꝛc. gr. 12. Prag 832. Haase Söhne. 16 Gr.

— Heil- u. Verhaltungsregeln f. Brustkranke, od.: Gründl. Darstell. der wichtigst. Krankhtn. d. Athmungswerkzeuge. Zur Belehr. f. alle diejenigen, welche an Krankhtn. der Luftröhre u. der Lungen leiden. gr. 12. Meißen 835. Klinckicht u. Sohn. 1 Rthl.

— über Erkenntniß u. Heilung d. Brustwassersucht, ein Belehrungsb. f. Kranke. 2e (Tit.-)Ausg. 8. Glogau (829.) 833. Heymann. 18 Gr.

— der Catarrh in seiner niedern u. höhern Bedeutung, od. üb. Husten, Schnupfen u. Verschleimung d. Luftwege. Zur Belehrung f. Gebildete. 8. Nürnberg 832. Campe. 16 Gr.

— es wird Tag! — Deutschland darf d. herrschende Brechruhr (Cholera) nicht als Pest u. Contagion betrachten. Ein Wort an die hohen Staatsbeamten Deutschlands ꝛc. gr. 8. Gotha 832. Hennings. 4 Gr.

— die Erkenntniß u. Heilung d. Croups od. der häutigen Bräune, e. d. gefahrvollsten Kinderkrankhtn. Ein Belehrungsbuch f. Eltern u. Erzieher. N. (Tit.-)Ausg. gr. 12. Heidelberg (829.) 834. Groos. 16 Gr.

— prüfende Blicke auf d. Embonpoint d. Männer u. Frauen, od. üb. Ursache, Wesen u. Heilart d. krankhaften Dickleibigkeit u. Körperfülle. Ein Belehrungsbuch für Gebildete ꝛc. 8. Nürnberg 832. Campe. 16 Gr.

— gründl. Darstellung d. Gicht u. d. Podagra, deren Ursache, Wesen, Erkenntniß u. Heilung. Zur Belehr. f. Gebildete aller Stände. 8. Nürnberg 830. Campe. 16 Gr.

— Bekanntmachung eines überaus mächtigen Heilmittels gegen Gicht, gegen die hartnäckigst. Drüsenverhärtungen u. chron. Unterleibsübel, welche die weibl. Brüste, die Bauchspeicheldrüse, das Gekröse, die Leber, die Milz, die Ovarien, die Gebärmutter ꝛc. betreffen. gr. 12. Meißen 835. Klinckicht u. Sohn. 21 Gr.

— gründl. Unterricht üb. sämmtl. Krankhtn. d. Harnwerkzeuge bei Männern jed. Alters, mit besond. Berücksichtig. d. Ursachen, d. Wesens u. d. Heilart bei Harnverhaltung, beschwerl. Urinlassen u. bei d. Steinkrankheit, zur Belehrung ꝛc. 8. Leipzig 834. Volckmar. 21 Gr.

— gerechte Besorgnisse wegen e. wahrnehmbaren Rückschreitens d. innern Heilkunde in Teutschland. 8. Leipzig 828. Voß. 6 Gr.

— die Homöopathie vor d. Richterstuhl d. Vernunft. Ein Belehrungsbuch f. Gebildete. 8. Dresden 829. (Grimmer.) 9 Gr.

— die Kunst, e. von d. Geburt aus schwächl. Körperbeschaffenheit zu verbessern, u. hierdurch d. Anlagen zu forterbenden Krankhtn. zu tilgen. Zur Belehrung f. Gebildete ꝛc. gr. 12. Leipzig 833. Geibel. (Hartleben's Verlags-Exped.) 18 Gr.

— die Ersthülfe bei allen sich ereignend. äußeren u. inneren Krankhtn., wie sich selbige in jed. Alter u. Lebensverhältnisse darstellen. Ein Noth- u. Hülfsb. f. Familienväter. In 3 Bdn. — 1r Bd. auch u. d. T.: Die Ersthülfe bei allen Krankheiten, die in Folge äußerer Verletzgn. u. auf Einwirk. mechan. u. anderer Schädlichkeiten an allen Theilen des menschl. Körpers zu entstehen pflegen u. die im gemein. Leben mit d. Namen äußere od. chirurg. Uebel belegt werden. Ferner die Ersthülfe bei plötzl. sich ereignenden Unglücksfällen ꝛc. gr. 8. Meißen 836. Klinckicht u. Sohn. 1 Rthl.

— Heil- u. Verhaltungsregeln bei jenen Krankheiten, die sich Jünglinge u. Männer durch geheim. Vergehungen u. durch Ausschweifungen in d. phys. Liebe zugezogen haben. Zur Belehr. f. gebild. Kranke. 2e Ausg. gr. 12. Leipzig (834.) 836. Reimann. 1 Rthl.

— Heil- u. Verhaltungsregeln bei jenen Krankheiten, welche Mädchen u. Frauen in Folge geheim. Vergehgn. u. Ausschweifungen in d. phys. Liebe zu befallen pflegen. Zur Belehr. ꝛc. 2e Ausg. gr. 12. Ebend. (834.) 836. 1 Rthl.

— die Krankheiten des schönen Geschlechtes, od. Verhaltungsregeln bei jen. Krankheiten, die vorzugsweise Jungfrauen u. Frauen in jed. Alter u. Verhältnisse zu be-

Digitized by Google

fallen pflegen, nebst den dagegen anzuwendenden Heilmitteln. Ein Belehrungsbuch f. Gebildete. 3 Abthll. gr. 8. Dresden 830. (Gerold in Wien.) 2 Rth. 8 Sgr.
Abthl. 1. Verhaltungsregeln bei Krankhtn. der Jungfrauen. 16 Sgr.
= 2. Verhaltungsregeln bei d. Krankhtn. d. Frauen. 1 Rth. 4 Sgr.
= 3. Verhaltungsregeln bei d. Krankhtn. d. Matronen. 12 Sgr.

Fischer, Ant. Friedr., üb. Erkenntn. u. Heilung derjen. Krankhtn., welche in Folge einer sitzenden Lebensweise bei Männern u. Frauen entstehen. Zur Belehr. f. Gebilde ꝛc. 8. Leipzig 833. Volckmar. 21 Sgr.

— gründl. Darstell. d. Krankhtn. d. Leber, deren Ursachen, Kennzeichen u. Heilart. Zur Belehr. f. Gebildete ꝛc. 8. Nürnberg 831. Campe. 16 Sgr.

— Verhaltungsregeln bei d. Luftröhren-Entzündung u. Luftröhren-Schwindsucht, nebst d. dagegen anzuwendenden Heilmitteln. Ein Belehrungsbuch f. Kranke. 2e wohlf. Ausg. 8. Glogau (829.) 833. Heymann. 18 Sgr.

— üb. Erkenntniß u. Heilung d. Krankhtn. d. Magens, mit besond. Berücksichtigung d. Magenkrampfes, zur Belehr. f. Alle, die daran leiden. 8. Nürnberg 830. Campe. 16 Sgr.

— vollständ. Archiv der f. d. Kgl. Preuß. Medicinal-Personen hinsichtlich ihrer Qualification, Prüfungen, Pflichten, Wirkungen widerrechtlicher Handlungen, Taxen, Liquidationen ꝛc. ergangenen u. noch gültigen gesetzl. Vorschriften u. Bestimmungen. gr. 8. Leipzig 836. Wuttig. 12 Sgr.

— die auf naturgesetzl. Wege zu erzweckende Kräftigung d. entnervten männl. Organismus. Ein Noth- u. Hülfsb. f. junge Männer, die zu geschwind gelebt haben. gr. 12. Leipzig 832. Volckmar. 16 Sgr.

— gründl. Darstell. d. Scharlach-Fiebers u. d. bewährten Heilart d. bösartigsten Formen dieser Krankht. 8. Prag 832. Haase Söhne. 16 Sgr.

— von d. Schlaflosigkeit, deren Ursachen u. Heilart. Zur Belehr. f. Leidende ꝛc. 8. Nürnberg 831. Campe. 16 Sgr.

— gründl. Darstell. d. Schlagflusses, dess. Ursächlichen, Wesen u. Heilart. Zur Belehrung f. Gebildete ꝛc. 8. Ebend. 831. 16 Sgr.

— gründl. Darstell. d. Schleimkrankhtn. hitziger u. chron. Art. Mit besond. Berücksichtigung d. Brust- u. Unterleibs-Verschleimung. Ein Hülfsbuch f. Alle, die daran leiden. gr. 12. Leipzig 833. Hartleben's Verlags-Exped. 18 Sgr.

— üb. Ursache, Wesen u. Heilart d. Skropheln od. Drüsenkrankheit, zur Belehrung ꝛc. 8. Prag 832. Haase Söhne. 12 Sgr.

— üb. Ursache, Wesen u. Heilart d. Unfruchtbarkeit d. Frauen; zur Belehr. ꝛc. gr. 12. Leipzig 832. Volckmar. 16 Sgr.

— der Nachtheil, den die Verfälschung d. Biere u. Branntweine auf Geist u. Körper äußert! Ein Beitrag zur medicin. Polizei. 8. Dresden 829. (Rauwerck in Zittau.) 8 Sgr. Herabgesetzter Pr. 4 Sgr.

Fischer, Chr. Er., Versuch einer Anleitung zur mediz. Armenpraxis. gr. 8. Göttingen 799. Dieterich. 1 Rth.

— Bemerkk. üb. die engl. Geburtshülfe. Mit 1 Kpf. 8. Ebend. 797. 12 Sgr.

— medic. u. chirurg. Bemerkk. üb. London u. die Engl. Heilkunde überhaupt. 8. Ebend. 796. 12 Sgr.

— Commentatio de cancro auris humanae. Cum tab. aen. 4. maj. Lüneburg. 804. Herold & Wahlstab. 8 Sgr.

— Abhandl. v. Krebse d. Ohres. Mit 1 Kpf. gr. 4. Jena 804. (Herold u. Wahlstab in Lüneburg.) 8 Sgr.

— Dissert. inaug. med. de mensibus suppressis. 4. Gottingae 793. Dieterich. 8 Sgr.

— Nachrichten von d. herzogl. medicin.-chirurg. Klinikum in Jena. 8. Jena 805. Frommann. 3 Sgr.

Fischer, Fr., specif. Mittel wider den Bandwurm. Anerkannt v. d. Kgl. Preuß. Ober-Collegio Medico et Sanitatis. 16. Leipzig 836. Glück. 2 Sgr.

— specif. Mittel wider die Hundswuth. Anerkannt von dems. Collegio. 16. Leipzig 836. Glück. 2 Sgr.

Fischer, F. C. Th., die Lehre von d. Arten u. d. characterist. Natur d. Vermögen u. Einrichtungen unsr. Seele, wie sie sich ergiebt ohne Berücksichtig. krank-

Digitized by Google

hafter u. nur bei einzelnen Menschen vorkomm. Seelenzustände. gr. 8. Leipzig 830. Lauffer. 1 Rt. 8 Gr.

Fischer, F. C. Th., de sensus interni organo dissert., qua hypothesis conscientiae affectiones ex animo exorientes eorundem nervor. facultatibus sentiri, quibus quae causis externis efficiuntur, exponitur. 4. maj. Gottingae 830. Deuerlich. 10 Gr.

Fischer, G. Fr., üb. die epidem. Cholera, mit besond. Rücksicht auf die Epidemie zu Prag. (Mit 1 Stndrtf.) gr. 8. Nürnberg 832. Riegel u. Wießner. 8 Gr.

Fischer, Joh. Leonh., Historiae taniae hydatigenae in plexu choroideo inventae. Cum tab. aen. 8. maj. Lipsiae 789. (W. Vogel.) 6 Gr.

— Descriptio anatom. nervorum lumbalium, sacralium et extremitatum inferiorum. Cum 4 tabb. linearibus et 4 adumbratis. Fol. maj. Ibid. 791. 8 Rt.

— Anweisung zur prakt. Zergliederungskunst. Nach Thom. Pole's Anatomical Instructor. Mit 13 Kpftf. gr. 8. Leipzig 791. Weygand. (Gebhardt.) 1 Rt. 16 Gr.

— — derf. 2r Thl. Die Zubereitung d. Sinneswerkzeuge u. der Eingeweide. Mit 6 Kpf. gr. 8. Leipzig 793. Fr. Fleischer. 1 Rt. Schreibpap. 1 Rt. 8 Gr.

Fischer, Joh. Nep., klin. Unterricht in d. Augenheilkunde. Mit 7 lith. Taf. gr. 8. Prag 832. (Borrosch u. André.) 3 Rt. 8 Gr.

Fischer, Nath. Wf., chem. Untersuchung d. Heilquellen zu Salzbrunn in Schlesien, angestellt in den Jahren 1814 u. 15. Mit 2 Tab. gr. 8. Breslau 821. Graß, Barth u. Comp. 10 Gr.

— de modis arsenici detegendi. Dissert. acad. 4. maj. Ibid. 812. 8 Gr.

Fischer v. Waldheim, G., Beschreib. eines Huhns mit menschenähnlichem Profile. Mit 1 Kpftf. gr. 8. Moskwa 815. (Voß in Leipzig.) 4 Gr. illum. 8 Gr.

Flachsland, Joh. Conr., Fragmente üb. einige Ansteckungsstoffe, vorzügl. üb. die Pocken. 8. Carlsruhe 804. Müller. 12 Gr.

— üb. Behandl. d. Scheintodten. 8. Carlsruhe 806. (Braun.) 4 Gr.

— Observationes pathol. anat. Cum tab. aen. 8. Rastadt 801. (Class in Heilbronn.) 12 Gr.

Flajani, J., medic.-chirurg. Beobachtungen. Aus d. Ital. überf. von K. G. Kühn. 2 Bdchen. Mit 3 Kpftf. 8. Nürnberg 799. Bauer u. Raspe. 1 Rt. 12 Gr.

1s Bdchen. Prakt. Beobachtt. üb. die Ablösung der Gliedmaßen, die veralteten Verrenkungen des Armes, den Wasserkopf u. d. Fingerwurm. 16 Gr.

2s " Prakt. Beobachtt. üb. d. Schlagadergeschwülste d. untern Gliedmaßen, die Brüche des Schlüsselbeins, u. die Kniescheibe, den äußern Gebrauch des Kamphers bei alten Schäden ꝛc. Nebst 2 Gedenkschriften auf C. Guattani u. P. M. Giavina. Mit 3 Kpftf. 20 Gr.

Flechner, A. E., Dissert. med.-pract. de Cholera. 8. maj. Vindobonae 831. Gerold. 12 Gr.

Fleck, Joh. Chph., die Verirrungen d. Geschlechtstriebes, deren Ursachen, Folgen, Verhütungs- u. Rettungsmittel. Ein Buch f. Eltern, Erzieher, Aerzte u. alle Freunde d. Jugend. Mit 3 Kpftf. 8. Ilmenau 830. (Voigt in Weimar.) 1 Rt.

— Gesundheitstempel der Deutschen. Eine Quartalschrift z. Erhaltung u. Beförderung d. Gesundheit des Leibes u. der Seele. Den Gebildeten aller Stände gewidmet. 1r 2r Jahrg. 4 Hfte. 4. Ebend. 836. à 2 Rt. 4 Rt.

— Spiegel f. Aerzte, od. Licht- u. Schattenseiten d. ärztl. Berufs u. der Gebrechen d. deutschen Medicinalwesens partheilos aber treu u. wahr dargestellt. 12. Ebend. 831. 12 Gr.

— kurzgefaßtes patholog.-therapeut. Taschenbuch f. angehende prakt. Aerzte, nach d. besten Vorbildern d. Heilkünstler Frankreichs u. Deutschlands u. nach d. Grundsätzen d. physiolog.-antiphlogist. Heilmethode, als d. einz. vernunft- u. naturgemäßen, die weder Zeiten- noch Systemwechsel je verdrängen kann. gr. 12. Neustadt a. d. O. 833. Wagner. 1 Rt. 18 Gr.

— Verrichtungen d. Haut, s. Donssin-Dubreuil, J. L.

Fleckles, Leop., die Krämpfe in allen ihren Formen. Naturgemäße u. leichtfaßl. Anleit. z. Gründung u. Bewahrung geist. u. körperl. Gesundheit beider Geschlechter. gr. 8. Wien 834. Gerold. 9 Gr.

— die herrschenden Krankhtn. des schönen Geschlechtes in der Blüthe d. Lebens

Digitized by Google

in großen Städten; d. moral. u. phys. Ursachen derf., d. traur. Folgen, die sie auf d. geist. u. körperl. Wohlseyn ausüben, d. Mittel ihnen gänzl. vorzubeugen. gr. 12. Wien 832. Mörschner u. Jasper. 1 Rt.

Fleckles, Leop., prüfende Blicke auf die vorzüglichst. Krankheitsanlagen zu langwier. Leiden, in prophylact. u. diätet. Beziehung, mit besond. Rücksicht auf Brunnen- u. Molkenkuren, u. die Heil. d. Schwindsucht. gr. 8. Stuttgart 835. Scheible. 18 Gr.

— die Krankhtn. d. Reichen. Diätetische Grundlinien f. d. höhere u. conversationelle Leben. gr. 8. Wien 834. Gerold. 20 Gr.

— die Kunst Krankhtn. vorzubeugen. Eine Anleit. gesund u. lange zu leben. Für Aerzte, Erzieher ꝛc. gr. 12. Wien 833. Pichler. (Liebeskind in Leipzig.) 22 Gr.

— der ärztl. Rathgeber. Faßl. Darstell. d. bewährt. Maximen u. sichersten Mittel z. Bewahr. d. Gesundh., mit besond. Bezugnahme auf die sitzende Lebensweise für d. männl. Geschlecht. gr. 12. Wien 834. Mörschner u. Jasper. 1 Rt. 6 Gr.

— der Schlaf, in seiner Beziehung auf die geist. u. phys. Gesundheit d. Menschen. Für Freunde e. gesunden u. erquickenden Schlafes. Nach d. besten Quellen bearb. 16. Pesth 831. (O. Wigand in Leipzig.) 5 Gr.

— die Schlaflosigkeit, ihre Ursachen u. Folgen f. d. geist. u. körperl. Wohlseyn d. Menschen. Nebst e. gründl. Anleit., dieses so häufige u. quallv. Uebel durch ein zweckmäßiges Verhalten u. eine passende Diät ganz zu vermeiden. 8. Wien 831. Pichler. (Liebeskind in Leipzig.) 9 Gr.

— der ärztl. Wegweiser nach d. vorzügl. Heilquellen u. Gesundbrunnen d. österr. Kaiserstaates. Monograph. Skizzen f. Aerzte, Heilbedürftige u. Freunde der Vaterlandskunde. gr. 8. Wien 834. Sollinger. 1 Rt. 8 Gr.

Fleisch, Carl Bernh., kritische Beurtheil. einiger Arzneimittel. gr. 8. Leipzig 803. Hinrichs. 10 Gr.

— Handbuch üb. die Krankhtn. d. Kinder u. üb. die phys.-medicin. Erziehung derselben bis zu den Jahren der Mannbarkeit. 4 Bde. gr. 8. Leipzig 803–12. (Aue in Altona.) 6 Rt.

— Versuch einer Anleitung Arzneien zu ordnen, nebst e. Fragment über Apothekervisitationen. gr. 8. Marburg 801. (Krieger in Cassel.) 12 Gr.

Fleischmann, Friedr. Ludw., Bildungshemmungen der Menschen u. Thiere. Mit 2 Kpftf. gr. 8. Nürnberg 833. Schrag. 1 Rt. 18 Gr.

Fleischmann, Gottfr., de chondrogenesi asperae arteriae et de situ oesophagi abnormi nonnulla. Acced. tabb. aen. II. 4. maj. Erlangae 820. (Palm & Enke.) 12 Gr.

— Anleitung zur forensischen u. polizeilichen Untersuchung der Menschen- u. Thierleichname für Vorlesungen entworfen. gr. 8. Erlangen 811. Palm's Verlags-Handlung. 20 Gr.

— de vitiis congenitis circa thoracem et abdomen; comment. anatom.-pathol. Cum 5 tabb. aen. 4. maj. Ibid. 811. 15 Gr.

— Anweisung zur Zergliederung der Muskeln des Menschenkörpers gr. 8. Erlangen 810. Palm's Verlags-Handlung. 20 Gr.

Fleischmann, Guil. Fr. Car., Methodus formulas concinnandi permultis exemplis illustrata. (Cum tab. in 4. maj.) 8. maj. Vindobonae 832. Gerold. 16 Gr.

Fleming, Carl Aug., ein Beitrag zur genaueren Diagnose gröss. in d. Gallengängen eingeklemmter Gallensteine u. die dadurch gewöhnl. bewirkte sogenannte Leberkolik oder Colica hepatica. gr. 8. Leipzig 832. Serig. 4 Gr.

(Flemming, C. F.), die Irren-Anstalt Sachsenberg bei Schwerin im Großherzogth. Mecklenburg. Nachrichten üb. ihre Entstehung, Einrichtung, Verwaltung u. bisherige Wirksamkeit. Mit 4 lith. Taf. gr. 8. Schwerin 833. Kürschner'sche Buchhandlung. (Plahn in Berlin.) 16 Gr.

Flemming, L. F. F., der Accoucheur, als rathender u. warnender Freund. (Mit lith. Schwangerschafts-Kalender.) gr. 8. Dresden 831. (Arnold.) 8 Gr.

Fletcher, R., medic.-chirurg. Bemerkk., s. Hand-Bibliothek, chirurg., 14r Bd.

Flies, E. L., kurzgefaßte Mittheilung e. sichern Behandlungsart d. Cholera, nach vielfältig darüber gemachten Erfahrungen. 8. Berlin 831. Mittler. 2 Gr.

Digitized by Google

Flittner, Chr. Gf., gemeinfaßliche Anweisung über den Nutzen u. rechten Gebrauch der einfachen kalten u. warmen Wasserbäder, so wie der Dampfbäder. 8. Berlin 822. (Sander.) 10 Gr.

— Schutz u. Rettung in Todesgefahr. Eine Samml. Kgl. Preuß. Verordnungen üb. die Behandl. Erfrorener, Ertrunkener ꝛc. gr. 8. Ebend. 825. 14 Gr.

— Samml. bewährter Vorschriften zu Mitteln, welche die Haut, die Zähne u. Haare erhalten u. deren Fehler verbessern; ingleichen auch Vorschriften zu Bädern f. die Schönen. 16. Berlin 823. (Sander.) 16 Gr.

— u. K. G. Naumann, Kosmetik; od. Kunst, die Ausbildung des menschl. Körpers zu unterstützen ꝛc. 1r Thl. 8. Berlin 806. (Duncker u. Humblot.) 1 Rth. 12 Gr.
s. auch: Düben.

Floyer, John, Abhandl. v. d. Engbrüstigkeit, nebst e. Anhang: Ridley, Beobachtungen üb. Engbrüstigkeit enthalt. Aus d. Engl. übers. mit Anmerkk. von J. C. F. Scherf. gr. 8. Leipzig 782. Dyk. 18 Gr.

— daß kaltes Baden gesund u. nützlich sey, in Briefen. 8. Breslau 749. (W. G. Korn.) 6 Gr.

— von den herrlichen Wirkungen des kalten Badens und Trinkens des kalten Wassers zur Stärkung des menschlichen Körpers, Verhütung und Heilung vieler Krankheiten u. Leibesgebrechen. Aus. d. Engl. Nebst e. Anh. ꝛc., verb. u. verm. von Oertel in Ansbach. 3e Aufl. 12. Stuttgart (832.) 834. Scheible. 9 Gr.

Fluß, der weiße, u. die Bleichsucht, od. gründl. Anweisung, die Entstehung dieser Krankhtn. zu verhüten u. dies. durch einfache u. bewährte Mittel zu heilen. gr. 8. Gotha 827. Hennings. 9 Gr.

Fodéré, Frz. Emm., de apoplexia, disquis. theoret.-practica. 8. Avenione 808. (Levrault in Strassburg.) 1 Rth. 8 Gr.

— üb. den Kropf u. Cretinismus. Aus d. Franz. von H. W. Lindemann. gr. 8. Berlin 796. (Reimer.) 20 Gr.

— Pneumatologie d. menschl. Körpers in theoret. u. prakt. Beziehung, od. Untersuchungen üb. die Natur etc. der Blähungen, so wie d. Hysterie u. Hypochondrie u. verschied. psychischer Krankheits-Zustände, namentlich d. Extase, d. Somnambulismus, d. Aber- u. Wunderglaubens u. a. Zustände eigenthüml. Art etc. In 2 Abthll. Deutsch hrsg. u. mit Anmerkk. begleitet von C. Fitzler. gr. 8. Ilmenau 832. (Voigt in Weimar.) 1 Rth.

Foedisch, Ferd., Dissert. inaug. zoochemica de morbosa sanguinis temporatione, inprimis in chlorosi, hysteria et pneumonia inquisitionibus chemicis indagata, et de ferri devorati in sanguinem transitu experimentis comprobato. 4. Jenae 832. (Croeker.) 6 Gr.

Fohmann, Vinc., anatom. Untersuchungen üb. die Verbind. d. Saugadern mit den Venen. Mit e. Vorr. von Friedr. Tiedemann. 8. Heidelberg 822. Groos. 12 Gr.

— das Saugadersystem der Wirbelthiere. 1s Hft. Das Saugadersystem d. Fische. Mit 18 Stntf. gr. Fol. Ebend. 827. 8 Rth. Velinpap. 10 Rth.

Folie, J. B., patholog.-therapeut. Abhandl. üb. die Krätze. gr. 8. Bamberg 816. (Wesché in Frankfurt.) 8 Gr.

de la Fons, J. P., Beschreib. eines neu erfundenen, in England patentirten Instruments z. Ausziehen d. Zähne, so wie auch e. neuen patent. Methode, künstl. Zähne zu befestigen. Aus d. Engl. von F. A. Wiese. Mit 3 Kpftf. gr. 8. Leipzig 827. Baumgärtner. 12 Gr.

de la Fontaine, Fr. Ludw., chirurg.-medizz. Abhandll. verschied. Inhalts, Polen betreff. (vom Weichselzopfe). Mit 7 Kpf. gr. 8. Breslau 792. W. G. Korn. 1 Rth. 8 Gr.

— hinterlassene vermischte medizz. Schriften. Hrsg. von J. N. Lichtenstädt. gr. 8. Breslau 824. W. G. Korn. 18 Gr.

— üb. den vernünftigen Gebrauch u. zweckmäß. Pflege der Augen. Hrsg. von J. N. Lichtenstädt. (Aus dem vorhergehenden abgedr.) gr. 8. Ebend. 824. 12 Gr.

Fontana, Fel., Abhandl. über das Viperngift, d. american. Gift, d. Kirschlorbergift u. einiger ander. Pflanzengifte. Aus d. Ital. (von K. H. Spohr.) Mit 10 Kpf. gr. 4. Berlin 787. (Reimer.) 3 Rth. 12 Gr.

Fontana, Nikl., Bemerkk. üb. die Krankhtn., womit die Europäer in warmen Himmelsstrichen u. auf langen Seereisen befallen werden, auf einer Reise nach Ostindien gemacht. Aus d. Ital. (von K. H. Spohr.) 4. Stendal 790. Franzen u. Grosse. 12 Gr.

Digitized by Google

Foot, Jesse, krit. Untersuch. der alten u. neuen Art die Krankheiten der Harnröhre zu behandeln, nebst einer verbesserten Methode, sie zu heilen. Aus d. Engl. 8. Altenburg 777. (Hennings in Neisse.) 8 Gr.

— prakt. Fälle von dem Nutzen der Einspritzungen in Krankheiten der Harnblase u. von der natürlichen Phimosis als Ursache derselben, nebst e. neuen Methode sie zu heilen. Nach d. 2n Ausg. Aus d. Engl. Ad. Heinr. Meineke. Mit 1 Kpf. 8. Berlin 804. Nicolai. 12 Gr.

— Abhandl. üb. die Lustseuche u. Urinverhaltungen. Aus d. Engl. v. G. Chr. Reich. 2 Bde. gr. 8. Leipzig 793. 94. Weidmann. 2 Rthl.

Forchhammer, Thom., Gesetze üb. d. Medicinal-Wesen in Schleswig, s. Sammlung.

Ford, Edw., Bemerkk. üb. Krankheiten des Hüftgelenks, üb. weiße Kniegeschwülste, Beinfraß am Handgelenk u. andere hieher gehörige Zufälle. Aus d. Engl. (v. Chr. Fr. Michaelis.) Mit 8 Kpf. gr. 8. Breslau 795. (W. G. Korn.) 1 Rthl. 8 Gr.

Fordyce, Geo., Grundsätze der ausübenden Arzneigelahrtheit. Aus d. Engl. gr. 8. Kopenhagen 789. Rothe. 10 Gr.

— Anfangsgründe d. theoret. u. prakt. Arzneiwissenschaft. Aus d. Engl. v. Chr. Fr. Michaelis. gr. 8. Breslau 797. W. G. Korn. 1 Rthl.

— prakt. Abhandl. üb. d. Fieber. Aus d. Engl. v. Ebend. 2 Thle. gr. 8. Zittau 797 99. Schöps. 1 Rthl. 16 Gr.

— neue Unters. des Verdauungsgeschäft der Nahrungsmittel. Aus d. Engl. v. Ebend. 8. Ebend. 793. 12 Gr.

Fordyce, Wilh., Untersuchung der Ursachen, Zufälle u. Heilung d. faulen u. entzündungsartigen Fieber, mit e. Anh. v. d. hectischen Fieber u. der bösartigen u. mit Geschwüren verknüpften Bräune. Aus d. Engl. 8. Leipzig 774. (Hahn.) 14 Gr.

— genaue Untersuchung d. vener. Krankheiten. 8. Altenburg 769. (Hennings in Neisse.) 5 Gr.

— allgem. Hausbüchlein, welches die so äußerst gefährl. Krankh. des Croups od. der Bräune, auch Halzentzündung, Halsweh genannt ꝛc. verhüten lehrt. Aus d. Engl. 2 A. 8. Frankfurt 819. (Müller in Leipzig.) 4 Gr.

la Forgue, L., die Zahnarzneikunst in ihrem ganzen Umfang. Nach d. Franz. der Gariot bearb. Mit Anmerkk. u. Zusätz. v. C. F. Angermann. 3 Thle. Mit 28. Kpf. gr. 8. Leipzig 803—6. Hinrichs. 4 Rthl. Velinp. 5 Rthl.

3r Thl., die Krankheiten des Mundes. — A. u. d. T.: Gariot's System d. Physiologie, Pathologie, u. Therapeutik des Mundes. Mit Zusätz. v. C. F. Angermann. Mit 8 Kpf. 806. 2 Thlr. Velinp. 2 Thlr. 12 Gr.

— Kunst des Zahnarztes ꝛc. Aus d. Französ. mit Anmerkk. u. Zusätz. (v. J. E. Aronsson.) Mit 16 Kpf. 8. Berlin 803. (Rücker.) 2 Rthl.

Formey, Joh. Ludw., medizin. Ephemeriden von Berlin. 4 Hfte. 8. Berlin 799. 800. Nauck. 2 Rthl.

— allgem. Betrachtt. üb. d. Natur u. die Behandlung d. Kinderkrankheiten. (Aus Aug. Fr. Hecker's Annalen besond. abgedr.) gr. 8. Berlin 811. Salfeld. 5 Gr.

— A. W. Ifflands Krankheitsgeschichte. 8. Berlin 814. Duncker u. Humblot. 6 Gr.

— über den gegenwärtigen Zustand der Medizin, in Hinsicht auf die Bildung künftiger Aerzte. 8. Berlin 809. Amelang. 8 Gr.

— Versuch einer medizin. Topographie von Berlin. gr. 8. Berlin 796. (Reimer.) 2 Rthl.

— von der Wassersucht der Gehirnhöhlen. (Aus Horn's Archiv etc. besond. abgedr.) gr. 8. Berlin 810. (Dümmler.) 6 Gr.

— Versuch einer Würdigung des Pulses. gr. 8. Berlin 823. Rücker. 1 Rthl. 4 Gr.

— vermischte medizin. Schriften. 1r Bd. gr. 8. Ebend. 821. 1 Rthl. 12 Gr. weiß Pap. 1 Rthl. 18 Gr.

(Aus diesen ist besond. abgedr.: C. G. Selle's Biographie, mit Bildn. 8. Berlin 821. Ebend. 6 gr.)

— Bemerkk. üb. d. Kropf u. Nachrichten üb. ein neu entdecktes wirksames Mittel. 3e Aufl. 8. Ebend. (811.) 822. 8 Gr.

Förster, M., Rathgeber f. alle diejen., welche an Pollutionen leiden u. sich davon befreien wollen. Nebst Anweis., d. geschwächte Zeugungsvermögen in kurzer

Digitized by Google

Zeit vollkommen zu beseitigen. Ein Hülfsb. f. jed. Alter. 8. Leipzig 834. Magazin f. Industrie. 9 Gr.

Forster, Ed., Anweisung z. Geburtshülfe. Aus d. Engl. 8. Leipzig 786. (Gnobloch.) 14 Gr.

Forster, Thom., Beobachtt. üb. d. zufälligen und periodischen Einfluß von besond. Zuständen der Atmosphäre auf die Gesundheit u. die Krankheiten der Menschen, insbesondere auf d. Wahnsinn. Aus d. Engl. v. Ludw. Cerutti. 8. Leipzig 822. (Baumgärtner.) 12 Gr.

Fothergill, Ant., neue Untersuch. üb. die Hemmung der Lebenskraft beim Ertrinken, Ersticken ꝛc. Aus d. Engl. von Ch. Fr. Michaelis. gr. 8. Leipzig 796. Mittler. 14 Gr.

— Winke üb. die Rettungsmittel bei plötzlich gehemmter Lebenskraft. Aus d. Engl. übers. mit Anmerkk. u. Zusätzen v. Chr. A. Struve. gr. 8. Breslau 800. (M. G. Korn.) 8 Gr.

— Abhandl. über die Natur der Krankheit, die durch den Biß eines tollen Hundes veranlaßt wird. Aus d. Engl. übers. Mit einer Vorrede v. C. Werner. gr. 8. Wien 810. Beck. 10 Gr.

Fothergill, Joh., sämmtliche medizin. u. philosoph. Schriften. Aus d. Engl. u. Lat. mit Anmerkk. v. J. F. L. Cappel. 2 Bde. Mit Kpf. gr. 8. Altenburg 785. (Hennings in Neisse.) 2 Rth. 6 Gr.

— diätet. Bemerkk. üb. die idiopath. Kopfschmerzen, s. Feyjoo, Diätetik.

— Gesundheitsregeln, s. Feyjoo, Diätetik.

de Fourcroy, A. F., Anweisung zur Kenntniß u. Anwendung d. Arzneimittel. Aus d. Franz. (v. K. H. Spohr.) 2 Thle. 8. Stendal 789. 90. Franzen u. Grosse. 1 Rth. 8 Gr.

Fournier, D., Beobachtt. üb. das schleichende oder auszehrende Fieber. Aus d. Franz. 8. Leipzig 782. Weygand. (Gebhardt.) 6 Gr.

Fournier, M. L., Handbuch der Syphilis, oder Bemerkk. über das Gift, die Wirkungen ꝛc. d. venerischen Krankheiten. Mit Tabellen. Aus d. Franz. v. G. Wendt. 8. Leipzig 820. Magazin f. Industrie. 18 Gr.

Fowler, Th., Bemerkk. üb. die Kur des hitzigen u. chron. Rheumatismus, durch Aderlassen, Schwitzmittel u. Blasenpflaster. Aus d. Engl. gr. 8. Breslau 795. (W. G. Korn.) 16 Gr.

Fracastorii, Hier., Syphilis sive morbus gallicus. Carmen ad opt. edit. fidem edid., notis et prolegomenis ad historiam morbi gallici facientibus instruxit Lud. Choulant. 16. maj. Lipsiae 830. Voss. 16 Gr.

Fragmente zur Arznei-Naturkunde u. Geschichte (v. Joh. Ph. Berchelmann). 4 Thle. 8. Hamburg 788. (Herold.) 22 Gr.

— eines Briefwechsels, enth. Rügen üb. Neuerungssucht u. Widersprüche, nebst Bemerkk. üb. den Begriff der Krankheitsursachen nach d. Brownschen System. gr. 8. Leipzig 802. Hinrichs. 4 Gr.

— medizin., aus der Verlassenschaft des Knigge. 8. Regensburg 788. Montag u. Weiß. (Manz.) 14 Gr.

Frank, Joh. Pet., drei zum Medizinalwesen gehörige Abhandll.: 1) Entwurf z. Einrichtung e. klin. Schule; 2) Entw. z. Errichtung e. medizin.-chirurg. Collegiums zu Pavia; 3) Apothekerordnung f. d. österreichische Lombardei. Aus d. Ital. übers. v. S. K. Titius. Mit 1 Kpf. 8. Leipzig 794. (Brockhaus.) 12 Gr.

— Biographie, v. ihm selbst geschrieben. Mit Portr. 8. Wien 802. Schaumburg u. Comp. 16 Gr.

— epistola invitatoria ad eruditos de communicandis. 8. Mannheim. 776. Schwan et Götz. 2 Gr.

— Abhandlung üb. eine gesunde Kindererziehung nach medizin. u. phys. Grundsätzen. 2e Aufl. Aus d. Lat. (v. Joh. Gf. Gruber.) 8. Leipzig (794.) 803. Baumgärtner. 12 Gr.

— traité sur la manière d'élever sainement les enfans; trad. de l'Allemand. p. M. Böhrer. 8. Strassbourg 799. König. 20 Gr.

— de curandis hominum morbis epitome. Lib. I—V. Pars I. II. 8. maj. Mannheim. 792—807. Schwan et Götz. 7 Rth. 16 Gr.

— — id. Lib. VI. Pars I. 8. maj. Stuttgardiae 811. Cotta. 3 Rth.

Digitized by Google

Frank, Joh. Pet., de curandis hominum morbis epitome Lib. VI. Pars II. et III. edid., cur. et praef. est Jos. Eyerel. 8. maj. Vindob. (805.) 820. 21. Schaumburg et soc. 4 Rtl. 16 Gr. complet 15 Rtl. 8 Gr.

— Grundsätze üb. d. Behandlung d. Krankheiten d. Menschen, zu akadem. Vorlesn. bestimmt. 9 Bde. Aus d. Lat. übers. (1—6r Bd. unt. eigener Aufsicht d. Verf.) Neue Ausg. gr. 8. Mannheim (793—811.) 829. 30. Schwan u. Götz. 11 Rtl. 10 Gr.

1r Bd. Von den Fiebern. (Febres.) 12 Gr.
2r = Von den Entzündungen. (Inflammationes.) 20 Gr.
3r = Von den akuten Hautausschlägen. (Exanthemata.) 20 Gr.
4r = Von den chron. Hautausschlägen. (Impetigines.) 20 Gr.
5r u. 6r Bd. Von den Ausflüssen. (Profluvia.) 2 Thle. 2 Rtl. 16 Gr.
7r u. 8r = Von den Zurückhaltungen. (Retentiones.) 1r 2r Thl. 3 Rtl. 18 Gr.
9r Bd. Von den Zurückhaltungen. 3r Thl. Nebst Nervenkrankh. (Neuroses.) 2 Rtl.

— — dass. u. d. T.: Behandlung d. Krankheiten d. Menschen. Aus d. Lat. übers. v. J. F. Sobernheim. Mit e. Vorw. v. C. W. Hufeland. 10 Thle. gr. 8. Berlin 830—834. Fincke. 8 Rtl. 20 Gr.

1r Thl. Fieber. 830. 16 Gr.
2r - Entzündungen. 830. 20 Gr.
3r - Akute Krankheiten. 830. 16 Gr.
4r - Chronische Hautausschläge. 830. 12 Gr.
5r - Profluvien. Serös-lymphatische Ausflüsse, Schleimflüsse. 830 18 Gr.
6r - Profluvien. Blutflüsse. 831. 22 Gr.
7r - Profluvien. Gemischte Aufsätze. 831. 12 Gr.
8r - Retentionen. Luftförmige u. seröse Retent. Pneumatose. Wassersucht. Harnverhaltung. 833.
9r - Retentionen. Schleimig-lymphat. Retent. 833.
10r - Retentionen. Blut- u. Fettverhaltungen; Retent. fremdart. Stoffe. 834.
} 4 Rtl.

— — dass. 4 Bde. gr. 8. Ebend. 835. 8 Rtl. 20 Gr.

Diese Ausg. unterscheidet sich von der vorhergehenden nur dadurch, dass sie enger gedruckt ist.

— — dess. Register. Sowohl für d. 1e Aufl. in 10 Bdn. als für die 2e in 4 Bdn. passend. gr. 8. Ebend. 835. 8 Gr.

— klin. Erklärungen auserlesener Beobachtt., welche er zur Erläuterung s. Werkes üb. die Heilung der Krankheiten des Menschen aus s. akadem. Tagebüchern gesammelt hat. Aus d. Latein. übers. v. Heinr. Karl Aug. Heimreich. gr. 8. Kiel 835. Univers.-Buchhdlg. 1 Rtl. 12 Gr.

— observationes quaedam (III.) medico-chirurgicae. 4. maj. Erfortae 783. (Winkler.) 3 Gr.

— System einer vollständigen medizin. Polizei. 1r—4r Bd. 2e Aufl. gr. 8. Mannheim (779—89.) 784—804. Schwan u. Götz. 8 Rtl. 4 Gr.

— — dess. 5r Bd. gr. 8. Stuttgart 813. Cotta. 2 Rtl. 12 Gr.

— — dess. 6r Bd. in 3 Abthl. — A. u. d. T.: Medizinal-Wesen. 3 Bde. gr. 8. Wien 816—19. Schaumburg u. Comp. 9 Rtl. 12 Gr.

— — dess. 1r Suppl. Bd. gr. 8. Stuttgart 812. Cotta. 1 Rtl. 4 Gr.

— — dess. 2r 3r Suppl. Bd. Nach den hinterlass. Papieren des Verf. hrsg. v. G. C. G. Voigt. 8. Leipzig 825. 27. Kühn. 5 Rtl. complet 26 Rtl. 8 Gr.

— — dass. in einem freien Auszuge mit Berichtigungen, Zusätzen u. Einleitung von J. E. Fahner. 1r Thl. gr. 8. Berlin 792. (Vieweg in Braunschweig.) 1 Rtl. 16 Gr.

— Interpretationes clin. observationum selectar., quas ex diariis suis academ. ad propriam epitomen de curand. homin. morbis illustrandam collegit. Pars I. Cum VII tabb. aer. incisis. 8. maj. Stuttgart. 812. Cotta. 2 Rtl.

— Abhandl. v. d. gallichten Larven einiger Kinderkrankheiten, nebst Finke's Abhandlung v. den anomal. Gallenkrankheiten. 8. Hamburg. (Herold.) 21 Gr.

— Delectus Opusculorum medicorum. XI Vol. 8. maj. Papiae 785—v.s. (Weidmann in Leipzig.) 10 Rtl.

Digitized by Google

Frank, Joh. Pet., delectus opusculorum medicorum antehac in Germaniae diversis academicis edit. Vol. I — IV. 8. Lipsiae 790. 91. (Nauck.) 2 Rthlr.
— Opuscula medica minora. 8. maj. Lipsiae 790. (Hahn.) 16 Gr.
— kleine Schriften medizin. prakt. Inhalts. Aus d. Latein. von J. Eyerel. gr. 8. Wien 810. Al. Doll. 1 Rthlr.
— Opuscula posthuma, ab Josepho filio nunc primum edita. (Cum VII tab. aen.) 8. Viennae 824. Schaumburg et soc. 2 Rthlr.
Frank, Jos., Anleitung zur Kenntniß u. Wahl des Arztes, für Nichtärzte. gr. 8. Wien 800. Schaumburg u. Comp. 8 Gr.
— Erläuterungen der Brownischen Arzneilehre. 2e Aufl. gr. 8. Heilbronn (796.) 803. Claß. 1 Rthlr. 8 Gr.
— Acta instituti clinici Caesar. Univers. Vilnensis. VI Anni. III. Fasc. 8. maj. Lipsiae 808 — 12. Kühn. 2 Rthlr. 13 Gr.
— Annalen der klinischen Anstalt der Universität Wilna. Aus dem Latein. v. Jon. Meyer. 1r 2r Jahrg. gr. 8. Berlin 810. (Rücker.) 1 Rthlr. 12 Gr.
— Ratio instituti clinici Ticiniensis a mense Januario usque ad finem Junii anni 1795, quam reddit. praef. Jos. Pet. Frank. 8. maj. Viennae 797. (Heubner.) 1 Rthlr.
— Heilart in der klin. Lehranstalt zu Pavia. Mit e. Vorr. v. Joh. Pet. Frank. Aus d. Latein. mit prakt. Bemerkk. von Fr. Schäffer. gr. 8. Wien 797. (Heubner.) 1 Rthlr. 20 Gr.
— Gesundheitstaschenbuch f. d. Jahr 1803. Mit Jenner's Bildn. 8. Ebend. 1 Rthlr.
— Brief an einen Freund (Brugnatelli) über verschiedene Punkte der Arzneikunst, welche auch interessant f. Nichtärzte sind. Aus d. Italien. (v. M. A. Weikard.) 8. Heilbronn 796. Claß. 4 Gr.
— Grundsätze der Erregungstheorie. gr. 8. Ebend. 803. 1 Rthlr. 8 Gr.
— Grundriß der Pathologie nach den Gesetzen der Erregungstheorie. gr. 8. Wien 803. Al. Doll. 1 Rthlr. 4 Gr.
— Reise nach Paris, London u. einem grossen Theile des übrigen Englands u. Schottlands in Beziehung auf Spitäler, Versorgungshäuser, übrige Armeninstitute, medizin. Lehranstalten u. Gefängnisse. 2 Thle. 2e Ausg. Mit 1 Kpf. u. 7 Tabellen. gr. 8. Wien (804. 5.) 816. (Heubner.) 3 Rthlr.
— Handb. d. Toxikologie, od. d. Lehre von Giften u. Gegengiften. 2e Aufl. gr. 8. Wien (800.) 816. Schaumburg u. Comp. 1 Rthlr.
— Praxeos medicae universae praecepta. Pars I. II. à 2 Vol. et 2 Sect., et Pars III. Vol. I. Sect. 1. 2. 8. maj. Lipsiae 821 — 35. Kühn. 36 Rthlr. 2 Gr.
Pars I. Vol. I. Sect. I. Edit. II., cont.: Conspect. histor. et literar. med. pract., introduct. ad stud. clinic. et doctrin. febrium intermittent. 826. 1 Rthlr. 20 Gr.
Sect. II.: Doctr. febr. continuar., morbor. cutis in genere, illamque peticular., miliar., bullar., urticariae, erysipelatis, furunc., anthracis et carbunculi. 826. 2 Rthlr. 8 Gr.
- I. Vol. II. Sect. I. Edit. II.: doctr. pestis et ephemerae sudatoriae angl. 827. 1 Rthlr. 12 Gr.
- I. Vol. II. Sect. II., cont.: Doctrinam typhi et febris flavae. 828. 2 Rthlr.
- I. Vol. III. Sect. I.: Doctr. scarlatinae, morbillorum, rubeolae, variolarum, varicellae, variolae truncatae, zosteris et exanthematis mercurialis. 829. 1 Rthlr. 18 Gr.
Sect. II. Doctr. de morbis cutis chronicis. 829. 2 Rthlr. 8 Gr.
- II. Vol. I. Sect. I. Doctr. de morbis systematis nervor. in gen. et de iis encephali in specie. Cum tab. aen. (in Fol.) 832. 4 Rthlr.
- II. Vol. I. Sect. II.: de morb. column. vertebr. singulor. nervor. aliisque ex var. system. nervor. partib. ort. habentib. nec non ocul., aur., nar. et cavitat. nasal. 821. 5 Rthlr.
- II. Vol. II. Sect. I.: de morb. laryng., tracheae et corp. thyreoidei, thecae thoracicae, pleurae, mediastini, thymi et pulmon. 823. 4 Rthlr. 12 Gr.

Digitized by Google

Sect. II.: de morb. diaphragm., pericardii, cordis, arter., ven. et animi deliquiorum. 824. 3 Rt. 8 Gr.

Pars III. Vol. I. Sect. I. Doctr. de morbis cavitatum oris. 830. 3 Rt. 18 Gr.

Sect. II. Doctr. de morbis pharyngis, oesophagi et ventriculi. 835. 3 Rt. 18 Gr.

Frank, Jos., Grundsätze d. gesammten prakt. Heilkunde. Ein Handb. f. Lehrer u. für Lernende. Nach d. neuest. Originalausg. übers. v. G. Chr. G. Voigt. 1r Thl. — A. u. d. T.: Geschichtl. u. literär. Uebersicht d. prakt. Heilkunde nebst Einleit. in d. Klinik. — 2r Thl.: Die Fieberlehre. gr. 8. Leipzig 828. Kühn. 2 Rt. 8 Gr.

Frank, Jos. Sal., Versuch einer theoret.-prakt. Arzneimittellehre, nach den Grundsätzen der Erregungstheorie. 2e Aufl. gr. 8. Wien (802.) 804. Ant. Doll. 8 Gr.

— Observationes medicinales circa res gestas in clinico instituto nosocomii Vindobon. Anno 1796. 8. maj. Viennae 797. (Beck.) 14 Gr.

— plan d'école clinique, ou méthode d'enseigner la pratique de la médecine dans un hopital acad. gr.-in 8. Vienne 790. (Beck.) 5 Gr.

— Surrogate für mehrere ausländische Arzneimittel. Ein Beitrag zur Beantwortung der auf höchsten Befehl an die Aerzte ergangenen Aufforderung. 8. Wien 809. Ant. Doll. 6 Gr.

Frank, L., Sammlung kleinerer Schriften medicin.-prakt. Inhalts. Nebst e. Abhandl. üb. d. Negerhandel zu Cairo. Aus d. Franz. übers. v. C. E. Rincolini. gr. 8. Brünn 817. Gastl. 22 Gr.

— de peste, dysenteria et ophthalmia aegyptiaca. Cum 1 tabula lithogr. quae structuram nosocomii pro pestiferis in oriente repraesentat. 8. maj. Viennae 820. Schaumburg et soc. 16 Gr.

Frank, L. Fr., der Arzt als Hausfreund, od. freundl. Belehrungen e. Arztes an Väter u. Mütter bei allen erdenkl. Krankheitsvorfällen in jed. Alter ꝛc. 5e Aufl. gr. 8. Leipzig (823.) 831. Fr. Fleischer. 18 Gr.

Frank ist ps. der Verf. ist Fr. Ludw. Meißner.

Frank, X., alle vorzüglich öffentl. gepriesenen Mittel geg. d. Cholera, gesammelt u. hrsg. z. Gebr. f. Jedermann. gr. 8. Leipzig 831. Berger. 3 Gr.

Fränkel, Hieron., das homöopath. System in seinem Zusammenhange mit d. Gesch. d. Medizin u. d. jetzigen Zeitgeiste, in Folge prakt. Prüfung dess. dargest. 8. Leipzig 833. Köhler. 12 Gr.

Fränkel, J. C., Erörterung des Fieberparoxismus u. der Entscheidungstage. 8. Hamburg 815. (Aug. Campe.) 6 Gr.

— Adresse an die Einwohner zu Mallaga u. in andern Pestgegenden, zur Verhütung u. Heilung der Pest u. aller bösartigen Fieber. 8. Hamburg 804. Perthes u. Besser. 4 Gr.

Fränkel, Ludw., prakt. Heilmittellehre für die Krankheiten des kindlichen Alters. 16. Berlin 837. Veit u. Comp. 1 Rt.

Fränkel, W. B., die Flechten u. ihre Behandlung. 8. Elberfeld 830. Weise. 8 Gr.

— üb. d. wichtigsten Gegenstände d. ehelichen Lebens. gr. 16. Ebend. 829. 12 Gr.

Frankl, J. Ad., ärztliche Winke für Brunnen- u. Badegäste. 8. Berlin 836. Schlesinger. 12 Gr.

Fraenzel, Friedr. Ludw., hodiernae doctrinae de Nervorum cerebralium spinaliumque functionibus epitome. 8. maj. Dresdae 833. Walther. 8 Gr.

Frankenau, Pyrmont u. seine Gesundbrunnen im Sommer. 8. Leipzig 798. Wienbrack. 18 Gr.

Frankenau, M. D., die öffentliche Gesundheitspolizei unter einer aufgeklärten Regierung, besond. mit Hinsicht auf die dän. Staaten u. ihre Hauptstadt. gr. 8. Kopenhagen 804. (Brummer.) 1 Rt. 6 Gr.

Frankfen, C. E. v., Anweisung, alle venerische Krankheiten gründlich u. schnell zu heilen. Ein Hülfsbuch für Chirurgen auf d. Lande ꝛc. 8. Quedlinburg 812. Basse. 8 Gr.

Franque, J. B., der Bau d. menschl. Körpers, Handb. f. Volksschullehrer. Mit 1 anatom. Atlas v. 17 (lith.) Taf. gr. 8. Frankfurt 832. Sauerländer. 2 Rt. 20 Gr.

Freihefte für wissenschaftliche Kritik u. Antikritik in der Natur u. Heil-

Digitized by Google

kunde, hrsg. von Ludwig Aug. Kraus; Jahrg. 1837. Hft. I. gr. 8. Göttingen 836. Dietrich. 1 Rt.

Frenzel, Joh. Sam. Traug., gerichtl.-polizeil. Arzneiwissenschaft f. alle Stände. 2e Aufl. 8. Wittenberg (789.) 794. (Voß in Leipzig.) 1 Rt. 4 Gr.

— Unterr. f. Wehmütter auf d. Lande. 2e Aufl. 8. Leipzig (791.) 794. Hertel. 10 Gr.

Freudenberg, H., de tuberculorum in hepate et pulmonibus causis atque cura. Dissert. inaug. medica. 4. maj. Bonnae 824. (Büschler.) 6 Gr.

Freuler, J., üb. die Gesch., Kennzeuchen u. Heilart d. orient. Cholera, eine leicht faßl. Abhandl., aus d. besten u. neuest. Schriften d. russ., poln., engl. u. östreich. Aerzte gezogen f. Nichtärzte. gr. 8. Schaffhausen 831. Hurter. 3 Gr.

Freygang, W. v., Briefe üb. Alexisbad u. die Umgegend. Aus d. Französ. übers. v. Eugen Frhr. v. Gutschmid. 8. Leipzig 830. Wienbrack. 1 Rt. 6 Gr.

(—) lettres sur Alexisbad et ses environs. Lex. 8. Leipsic 830. (Reclam.) 1 Rt. 8 Gr.

Freytag, Joh. Heinr., Beschreib. einer von ihm erfundenen compend. Maschine, mit welcher nöthigen Falls ein einziger Wundarzt alles, selbst schwere u. veraltete Verrenkungen des Ober-Armes am Achselgelenke, leichter als bisher einrichten kann. Mit 1 Kpf. 8. Chemnitz 810. (Mauke.) 8 Gr.

Fricke, J. C. G., Annalen d. chirurg. Abtheil. d. allgem. Krankenhauses in Hamburg. 1r u. 2r Bd. (Mit 2 ill. u. 5 schw. Stndr.) gr. 8. Hamburg 828. 33. Perthes u. Besser. 4 Rt. 12 Gr.

— Bericht über seine Reise nach Holland u. den angränz. Gegenden, zur Erforschung der in den gedachten Gegenden im Sommer u. Herbste dies. Jahres geherrschten Krankhtn. Bekannt gemacht v. d. Gesundheit-Rathe zu Hamburg. gr. 8. Ebend. 826. 10 Gr.

— — dess. zweiter Bericht. Nebst N. L. Hachmann's Bemerkk. üb. die Endemie im Amte Ritzebüttel während des Sommers u. Herbstes 1826. gr. 8. Ebend. 827. 10 Gr.

— — in memoriam defuncti Jens J. Baggesen. Relatio de sectione iisque vitiis, quae in obducto defuncti corpore reperta sunt. Addita tab. litho. 4. maj. Ibid. 826. 8 Gr.

— die Bildung neuer Augenlieder (Blepharoplastik) nach Zerstörungen u. dadurch hervorgebrachten Auswärtswendungen ders. Mit 4 Stndr. gr. 8. Ebend. 829. 12 Gr.

— geschichtl. Darstellung d. Ausbruchs d. Asiat. Cholera in Hamburg. Nach Acten u. amtl. angestellten Untersuchn. Mit 1 lith. Grundrisse v. Hamburg. gr. 8. Ebend. 831. 16 Gr.

s. auch: Bericht üb. d. Versamml. d. Naturforscher in Hamburg. —

Friebezeiser, Fr., de herpete exedente, Dissertat. inaug. med. 8. Berolini 825. (Dümmler.) 5 Gr.

Fried, Geo. Albr., Anfangsgründe der Geburtshülfe. N. Ausg. Mit Kpf. 8. Straßburg (769.) 787. Treuttel u. Würtz. 18 Gr.

Friedheim, C., Erfahrungen üb. Homöopathie, unter den Augen homöopath. Aerzte gesammelt. gr. 8. Berlin 835. Duncker u. Humblot. 12 Gr.

Friedländer, Beruh. Nat., de rara vesicae urinariae cum intestino recto coagulatione et exulceratione. Cum I tab. aenea. 8. maj. Berolini 823. Maurer. 6 Gr.

Friedländer, Ludov. Herm., Fundamenta doctrinae pathologicae, sive de corporis animique morbi ratione atque natura lib. III. scholar. causa conscripti. 8. maj. Lipsiae 828. Voss. 2 Rt.

— de medicina ocularum apud Celsum. 8. maj. Halae 817. Schwetschke u. Sohn. 8 Gr.

— de institutione ad medicinam libri duo, tironum atque scholarum causa edidit. 8. maj. Halae 823. Renger. 15 Gr.

Friedländer, Mich., über d. körperliche Erziehung des Menschen. Für Eltern u. Erzieher. Aus d. Französ. übers. v. E. Oehler. gr. 8. Leipzig 819. Voß. 1 Rt. 16 Gr.

— (D. J.) Versuche in der Arzneikunde. 2 Thle. N. Ausg. Mit 1 Kpf. gr. 8. Leipzig 810. (Meissner.) 18 Gr.

Digitized by Google

1r Thl. Ueber Katarrhe.
2r – Ueber die Perspiration, nebst d. Aphorismen des Sanctorius u. Kills, u. einem Modell zu einer compendiösen Stadica medica.

Friedländer, (Mich.) J., Vers. üb. d. innern Sinneu. ihre Anomalien, Starrsucht, Entzückung, Schlafsucht u. Intelligenzzerrüttung, physiol., pathol., nosograph. u. therap. bearb. 1r Bd. Physiologie der innern Sinne. gr. 8. Leipzig 826. Baumgärtner. 2 Rt. 16 Gr.

Friedlieb, F., monstrosi foetus descriptio atque delineatio, cum tab. VI. aen. 4. maj. Altona 803. (Hammerich.) 16 Gr.

Friedreich, J. B., Handbuch d. patholog. Zeichenlehre. gr. 8. Würzburg 825. Stahel. 2 Rt. 16 Gr.

— Analekten z. Natur- u. Heilkunde. 4. Würzburg 831. (Strecker.) 1 Rt.

— Notizen üb. Baiern's Bäder u. Heilquellen. gr. 8. Nürnberg 826. Campe. 1 Rt.

— üb. die Lienterie. Ein Programm. gr. 8. Würzburg 824. Stahel. 6 Gr.

— Andeut. zum Versuche e. neuen Systemes der Erscheinungen des gesund. u. krank. Lebens. gr. 4. Ebend. 825. 4 Gr.

— systemat. Handb. d. gerichtl. Psychologie f. Medizinalbeamte, Richter u. Vertheidiger. gr. 8. Leipzig 835. O. Wigand. 4 Rt. 12 Gr.

— systemat. Literatur d. ärzl. u. gerichtl. Psychologie. gr. 8. Berlin 833. Th. Enslin. 2 Rt. 6 Gr.

— histor.-krit. Darstell. der Theorien üb. das Wesen u. den Sitz der psychischen Krankheiten. gr. 8. Leipzig 836. O. Wigand. 1 Rt. 20 Gr.

— Skizze e. allgem. Diagnostik d. psych. Krankheiten. gr. 8. Würzburg 829. (Strecker.) 12 Gr.

— allgem. Diagnostik d. psych. Krankheiten. 2e Aufl. gr. 8. Ebend. 832. 2 Rt.

— Synopsis libror. de pathologia et therapia morbor. psychicor. 12. maj. Heidelbergae 830. Groos. 12 Gr.

— Versuch e. Literärgeschichte d. Pathologie u. Therapie d. psych. Krankheiten. V. d. ältesten Zeiten bis z. 19. Jahrh. gr. 8. Würzburg 830. Strecker. 3 Rt. 8 Gr.

— u. A. H. Hesselbach, Bibliothek d. Medicin, s. Hesselbach.

s. auch: Annalen d. ausland. Medic. — Beiträge z. Natur- u. Heilkunde. — Blätter f. Psychiatrie. — Collectio op. med. — Jahrbücher d. philos.-med. Gesellsch. zu Würzburg. — Magazin f. Seelenkunde. — Zeitung, allgem. med. —

Friedreich, Jos. Ferd., das Pollinische Decoct, u. die reinigenden Wirkungen der welschen Nußschalen wider die Lustseuche u. mehrere schwere Krankheiten. gr. 8. Wien 810. (Hinrichs in Leipzig.) 5 Gr.

Friedreich, N., Entzündung, deren endemischer Charakter im Würzburgischen. gr. 8. Würzburg 818. Stahel. 8 Gr.

— gesammelte medizin. Programme. Hrsg. v. J. B. Friedreich. gr. 8. (Ebend.) 824. 12 Gr.

— über den Typhus u. d. entzündungswidrige Methode dagegen. gr. 8. Ebend. 814. 3 Gr.

— Vorzüge des Bauchstiches u. der Bauchwassersucht. Ein Programm. Ebend. 817. 4 Gr.

— Werth der Leichenöffnungen zur Bestimmung: Typhus seye Hirnentzündung. 8. Ebend. 814. 2 Gr.

Fries, Conr. Jak., Abhandlung von der Umkehrung oder eigentlichen Inversion der Gebärmutter. Mit Kpf. gr. 8. Münster 804. (Theissing.) 16 Gr.

Fries, Fr. Wilh., Anzeige der in den Kurpfalzbaier. Staaten errichteten künstlichen Gesundbrunnen. 8. Regensburg 804. (Manz.) 2 Gr.

Fries, Jak. Friedr., Regulativ für die Therapeutik, nach hevristischen Grundsätzen der Naturphilosophie. 8. Leipzig 803. Hinrichs. 16 Gr.

— Handbuch der psychischen Anthropologie oder Lehre von der Natur des menschl. Geistes. 2 Bde. (1r Bd. 2e Aufl.) gr. 8. Jena (820.) 821. 37. Crocker. 2 Rt. 8 Gr.

Friese, Gotthf. Fr., Annalen der neusten britt. Arzneikunde und

Digitized by Google

Wundarzneikunde. 1r Bd. 2 Stcke. Mit 3 Kpf. gr. 8. Breslau 801. 2. (W. G. Korn.) 1 Rth. 12 Gr.

Friese, Gotthf. Fr., Archiv der prakt. Heilkunde, s. Zabig.

— antisyphilit. Pharmakologie, od. Anleit. z. Kenntniß derj. rohen Arzneimittel, welche bei der Lustseuche pflegen angewendet zu werden. gr. 8. Breslau 791. (Gosohorsky.) 1 Rth.

— Versuch einer histor. krit. Darstellung der Verhandl. üb. die Kuhpokken-Einimpfung in Grossbritanien, besonders der üb. die Schutzkraft u. Gefahrlosigkeit derselben seit d. J. 1804 in diesem Lande obgewalteten Streitigkeiten. Nebst e. Anh., welcher einige Vorsichtsmassregeln, die bei der Impfung zu beobachten sind, enthält. gr. 8. Breslau 809. (W. G. Korn.) 16 Gr.

— u. Nowack, schlesisch-südpreuß. Archiv, die Ausrottungspocken betreffend. 3 Thle. (oder 9 Hfte.) 8. Breslau 801. 2. (Gosohorsky.) 2 Rth. 20 Gr.

— die Heilquelle in Nieder-Langenau bei Habelschwerd in der Grafschaft Glatz. Mit 1 Stndr. u. 1 Vign. 12. Breslau 824. (W. G. Korn.) 8 Gr.

Fritsche, Joh. Gli., Beschreibung des Radeberger Bades, Seyfertsdorfer Thales u. dessen Umgebungen. In romant. Briefen an G. 2e Aufl. Mit Kpf. 8. Dresden (805) 811. (Gebhardt in Leipzig.) 1 Rth.

Fritze, E., Miniatur-Armamentarium, od. Abbildgn. der wichtigst. akiurg. Instrumente. Mit e. kurz. Erklär. versehen. Mit e. Vorr. v. Dieffenbach. (Mit 20 Stntf.) 16. Berlin 836. Hirschwald. 1 Rth.

Fritze, Joh. Fr., Annalen des klin. Instituts zu Berlin. 3 Hfte. gr. 8. Berlin 791—94. (Rottmann in Basel.) 1 Rth. 12 Gr.

— Handb. d. vener. Krankheiten. Neu umgearb. v. Fr. W. Fritze. gr. 8. Ebend. (790.) 797. 1 Rth.

Frohreich, K., die Kunst gut u. schnell zu verdauen, wenn man auch viel gegessen hat. Mit besond. Hinsicht auf d. Wirkungen d. Speisen u. Getränke auf d. Magen u. d. Verdauungswerkzeuge ꝛc. Frei aus d. Französ. übers. 12. Nordhausen 831. Fürst. 8 Gr.

Fröhlich Edler v. Fröhlichsthal, Ant., Abhandl. v. d. auffallenden Nutzen d. kalten u. lauen Wassers in einigen Fieberkrankheiten u. dem Scharlach. Nebst einem Anhange über die nähere Bestimmung der Fälle u. des Zeitpunktes, in welchen das Begießen oder Baden mit kaltem od. lauem Wasser in den schwersten Krankheiten schnelle u. sichere Hülfe leistet. gr. 8. Wien (818.) 820. Gerold. 8 Gr.

— Abhandlung über die kräftige, sichere u. schnelle Wirkung der Uebergießungen, od. der Bäder v. kaltem od. lauwarmem Wasser, in Faul-, Nerven-, Gallen-, Brenn- u. Scharlachfiebern, den Masern, u. einigen andern langwierigen Krankheiten. gr. 8. Wien 820. Heubner. 1 Rth. 16 Gr.

— Berichtigung der Meingn. üb. die Verdienste der ordinirenden Heilärzte u. der Consulenten an Krankenbetten. gr. 8. Wien 826. v. Mösle u. Braumüller. 6 Gr.

— Darstell. der Wesenheit der Arzneiwissenschaft u. der Eigenschaften der Aerzte. 8. Wien 811. Pichler. 12 Gr.

— gründl. Darstell. der Methode, die Kranken in entzündl. Fiebern überh., u. insbes. im Scharlache, mittelst d. Anwendung des lauwarmen, kühlen u. kalten Wassers vom Tode zu retten. gr. 8. Wien 823. Wallishausser. 1 Rth.

Fronmüller, G. C. Chrst., das künstl. Sandbad, besond. in Bezug auf d. Behandl. d. Cholera. Mit 1 Abbild. gr. 8. Fürth 832. (Korn.) 6 Gr.

Froriep, Ludw. Fr. v., Bibliothek für die vergleichende Anatomie. 1r Bd. 2 Stcke. Mit Kpf. gr. 8. Weimar 802. Landes-Industr.-Comptoir. 1 Rth. 18 Gr.

— Darstellung der neuen, auf Untersuchungen der Verrichtungen des Gehirns gegründeten Theorie der Physiognomik d. Dr. Gall in Wien. 3e Aufl. Mit 1 Kpf. gr. 8. Ebend. 802. 9 Gr.

— über anatom. Anstalten zu Tübingen, v. Errichtung der Universität bis auf gegenwärtige Zeiten. gr. 8. Ebend. 812. 6 Gr.

— einige Worte üb. d. Vortrag der Anatomie auf Universitäten, nebst einer neuen Darstellung des Gekröses u. d. Netze, als Forts. des Bauchfells. Mit 2 Kpf. gr. 4. Weimar 813. Landes-Industr.-Comptoir. 9 Gr.

— über Anatomie in Beziehung auf Chirurgie, nebst einer Darstellung der

Digitized by Google

relativen Dicke u. Lage der Muskeln am Ober- u. Unterschenkel. Mit 1 Kpf. gr. 4. Weimar 814. Landes-Indust.-Comptoir. 6 Gr.

Froriep, Ludw. Fr. v., üb. die Lage der Eingeweide im Becken, nebst einer Darstellung derselben. Mit 1 Kpf. gr. 4. Ebend. 815. 9 Gr.

— **Pelviarium** od. Becken v. Papiermaché, mit Durchmesser. Nebst Erklärung. Ebend. 803. 5 Rth. 20 Gr. ohne Durchmesser 5 Rth. 8 Gr.

— einige Worte üb. **populäre Medizin**, nebst e. Plane zu Vorlesungen über dieselbe. gr. 8. Ebend. 801. 3 Gr.

— üb. **Lebens-Versicherungs-Anstalten**, Bemerkk. vom medizin. Standpunkte. (Aus d. „Neuen Notizen aus d. Gebiete der Natur- u. Heilkunde," No. 2. 3 u. 4, besond. abgedr., mit e. Anh. v. Lebens-Erwartungs-Tabellen u. e. Nachtr. mit Tabell. üb. tödtliche Krankhtn. der verschiedenen Alter.) gr. 8. Ebend. 837. 9 Gr.

— amtl. Aeußerungen, üb. d. im Großhrzth. Sachsen-Weimar-Eisenach geg. d. **Cholera** gerichteten Medicinal-polizeil. Maaßregeln. gr. 4. Ebend. 832. 9 Gr.

— **Touchirapparat**, od. die Hysteroplasmen, in e. Kästchen. Nebst Erklär. Ebend. 802. 4 Rth.

— theoret.-pract. **Handbuch d. Geburtshülfe**, z. Gebr. bei akadem. Vorlesn. u. f. angeh. Geburtshelfer. 9e Ausg. Mit 1 Kpf. gr. 8. Ebend. (802.) 832. 2 Rth.

— veraltete **Luxationen**; vom Standpunkte d. Chirurgie u. Medizinalpolizei betrachtet. Nebst e. Anh. mit 1 Kpftf. gr. 4. Ebend. 834. 12 Gr.

— **Notizen** aus d. Gebiete d. Natur- u. Heilkunde. 1r—50r Bd. à 22 Stcke. Mit Abbildn., Extrabeil. u. Regist. gr. 4. Ebend. 821—36. à Bd. 2 Rth. 100 Rth.

(—) neue Notizen aus dem Gebiete der Natur- u. Heilkunde, gesammelt u. mitgetheilt von (Ludw. Friedr.) v. Froriep u. (Rob.) Froriep. 1r Bd. 24 Nrn. Mit Abbildd. gr. 4. Ebend. 837. 2 Rth.

Froriep, Rob., patholog.-anatom. **Abbildungen** aus der Sammlung d. Königl. Charité-Heilanstalt zu Berlin. 1e Lief. Taf. I—VI. illum. — Der klinischen Kupfertafeln 10e Lief.) gr. 4. Ebend. 836. 1 Rth. 12 Gr.

— **Bemerkk. üb. d. Einfluss der Schulen auf die Gesundheit.** Mit 1 Stst. gr. 8. Berlin 836. Th. Enslin. 6 Gr.

— chirurg. **Anatomie** d. **Ligaturstellen** am menschl. Körper. — A. u. d. T.: **Anatomia chirurg. locorum corporis humani ligandis arteriis peridoneorum.** Mit 18 Taf. Abbild. gr. Fol. Weimar 830. Landes-Indust.-Comptoir. 3 Rth.

— Symptome d. asiat. **Cholera**, im Nov. u. Dec. 1831. zu Berlin abgebildet u. beschrieben. 2e unveränd. Aufl. Mit 8 ill. Kpftf. gr. 4. Ebend. 832. 4 Rth.

— — dass. ohne Abbildungen. 1 Rth. 6 Gr.

— de **lingua anatomica quaedam et semiotica.** Dissertat. inaug. (Mit 4 ill. u. 4 schw. Kpftf.) 4. maj. Bonnae 828. (Landes-Indust.-Comptoir in Weimar.) 2 Rth. 12 Gr.

s. auch: **Kupfertafeln**, chirurg. —

Frowein, was sind **Fieber**? Versuch einer System. Darstell. derselben. Mit 2 Kpftf. 8. Köln 806. (Schulz in Hamm.) 4 Gr.

— — dass. mit d. Jahrz. 812. (Schönian in Elberfeld.) 4 Gr.

Fuchs, C. H., Dissert. academ. de **Lepra Arabum**, in maris Mediterranei littore septentrion. observata. (Mit 1 ill. Charte.) 8. maj. Wirceburgi 831. (Stahel.) 12 Gr.

— histor. Untersuchung üb. **Angina maligna** u. ihr Verhältniß zu Scharlach u. Croup. gr. 8. Würzburg 828. (Etlinger'sche Prlsbuchh.) 16 Gr.

Fuchs, Chr. Jos., der **Chlor** als desinficir. Mittel, od. kurze Anweis., wie man sich d. Chlors (besond. bei der Brechruhr) zur Zerstörung v. Ansteckungsstoffen ꝛc. bedienen soll. 8. Köln 831. Matthieur. 4 Gr.

Fuchs, Fr. W. A., die Behandl. d. **Unterschenkelbruches** auf d. Lande, nebst d. Beschreib. e. einfachen Ausdehnungs-Apparates. Mit 1 Stndr. Eine Inaug.-Abhandl. gr. 8. Bayreuth 831. (Grau.) 6 Gr.

Fuchs, Geo. Fr. Chr., Skizze einer populären **Gesundheitslehre**, f. Juristen u. Gottesgelehrte. gr. 8. Jena 785. (Hoffmann in Weimar.) 6 Gr.

(—) system. Beschreib. aller **Gesundbrunnen** ꝛc., s. **Beschreibung**.

Fueter, Ed., Ideen üb. das Wesen u. die Heilungsart der **Gallen-, gastrischen u. Nervenfieber**. gr. 8. Bern 836. Jenni u. Sohn. 21 Gr.

Digitized by Google

Fueter, Ed., erster Jahresbericht der poliklin. Anstalt an die T. Departemente des Innern u. der Erziehung für d. J. 1835. gr. 8. Bern 835. Jenni u. Sohn. 6 Gr.

Führer, der, zu d. Heilquellen, od. Lebensordn. beim Gebr. d. Bäder u. dem Genusse natürl. u. künstl. bereit. Mineralwässer. Nebst e. speciell. Darstell. d. Badeanstalten Leipzigs u. seiner Umgebungen ꝛc. Von e. prakt. Arzte. gr. 16. Leipzig 833. O. Wigand. 8 Gr.

Fuller, Fr., **Medicina gymnastica** oder von der Leibesübung, in Anschung der animal. Oekonomie, od. zur Erhaltung der Gesundheit der menschl. lebensnöthigen Ordnung. 8. Lemgo 750. Meyer. 10 Gr.

Funk, M., **die Rückenmarks-Entzündung.** Inaug.-Abhandl. 3e Ausg. 8. Bamberg (819.) 832. Dresch. 8 Gr.

Funk, Rich., Katechismus d. Chirurgie, od. systemat. Handb. d. gesammten Chirurgie in katechet. Form, v. Wilh. Alb. Theod. Richter. 2e völlig umgeänd. Ausg. gr. 8. Leipzig (824.) 834. Baumgärtner. 1 Rth. 8 Gr.

Funke, Carl Friedr. Wilh., Homöopathie u. Allopathie. Unpartheiische u. freimüth. Würdigung ihrer Mängel u. Vorzüge, od. e. Versuch, d. ärztl. Handeln auf sichere u. vernünft. Gründe zurückzuführen, f. Aerzte, Veterinäre u. gebild. Laien. 8. Leipzig 834. Friese. 16 Gr.

— die ursprüngl. Vaccine, das wahre u. unschädl. Schutzmittel geg. d. Menschenblattern, nebst Widerlegung d. „Gründe geg. d. allgem. Kuhpockenimpfung ꝛc. v. Karl Schreiber." Ein Wort z. allgem. Beherzig. 8. Leipzig 833. Kollmann. 10 Gr.

Furbach, wie weit wird d. Cholera in Deutschland vordringen? u. was haben die angrenz. Staaten davon zu befürchten? Beantwortet. 8. Stettin 831. (Nicolai.) 4 Gr.

Fürst, J. J., Beiträge zur Verbesserung der Armenkrankenpflege, mit vorzüglicher Rücksicht auf die Stadt Berlin. gr. 8. Berlin 820. Nicolai. 8 Gr.

Fußarzt, der, od. die Kunst, die Füße zu behandeln, u. Fußsohlengeschwülste, Frostbeulen, Warzen, Nagelkrankheiten u. unmäßige Fußschweiße gründlich zu heilen. Nach d. Französ. bearb. v. H. Robbiz nebst einen Anh. v. J. E. G. Jörg. 2e Aufl. 8. Leipzig (818.) 824. Baumgärtner. 12 Gr.

Fußgänger, der, od. die Kunst, die Füße stets gut zu erhalten. Als Anh.: Vorzügl. Regeln f. Fußreisende. 8. Nordhausen 829. Fürst. 8 Gr.

Gabler, C., anatom. Abbildd., s. Abbildungen.

Gabler, J. E., **de linguae papillis earumque involucro tam sano quam aegrotante. Dissert. inaug. anatomico-patholog. Acced. tab. aen. 4. maj. Berolini 827.** (Hirschwald.) 7 Gr.

Gadermann, J., **üb. d. Bruch durch das Hüftbeinloch, nebst e. seltnen Falle hierüber. gr. 8. Landshut 824. Thomann.** 4 Gr.

Gaitner, Mich., Physiologie des Menschen, oder Darstellung des Absoluten in den Funktionen d. Geistes. 8. Jena 811. Cröker. 16 Gr.

Galeni, Claud., **Opera omnia, cur. C. G. Kühn, s. Opera med. Graec., Vol. I—XX.**

— **de dissectione musculorum et de consuetudine libri. Ad fidem Cod. msptor. alterum secundum, primum alterum graece ed. Frid. Reinh. Dietz. 8. Lipsiae 832. Voss.** 1 Rth. 6 Gr.

— **admonitio ad literas addiscendas, primum graece separatim edidit, editiones principes inter se contulit, locos quam plurimos emend. expl. illustr. J. Cornarii ed. J. G. W. Köhler. 8. maj. Lipsiae 778. Schwickert.** 6 Gr.

— **de optimo docendi genere libellus, ed. C. G. Kühn. 8. maj. Lipsiae 818. Fr. Fleischer.** 8 Gr.

s. auch: Apollonius.

— vom Aderlassen, gegen den Erasistrat. Uebers. u. mit Anmerkk. verseh. v. M. v. Sallaba. 8. Wien 791. (Rauck in Leipzig.) 9 Gr.

— Fieberlehre, mit Anmerkk. von Kurt Sprengel. 8. Breslau 788. (Gosohorsky.) 14 Gr.

— sämmtl. Werke. 1r Bd. enth. vom Nutzen der Theile des menschlichen Körpers. Aus d. Griech. übers. v. G. Just. F. Nöldeke. gr. 8. Oldenburg 805. Schulze. 12 Gr.

Digitized by Google

Gall, Frz. Jos., Darstellung des Gehirns als Organ der Seelenfähigkeiten. 8. Leipzig 802. Schiegg. 14 Gr.
— Vorlesungen üb. die Verrichtungen d. Gehirns, hrsg. v. H. G. C. v. Selpert. 8. Berlin 805. Unger. 12 Gr.
— ausführl Darstell. d. Gehirn- u. Schädelbaues, aus d. bisher über diese Lehre erschienenen Schriften, als Leitfaden bei akadem. Vorlesungen, dargest. v. J. F. K. Arnold. Mit 1 Kpf. 8. Erfurt 805. (Hennings in Gotha.) 1 Rth. 10 Gr.
— neue Darstell. aus der Gehirn u. Schädellehre, als Belege zu seiner Vertheidigungsschrift ꝛc., hrsg. v. Walther. gr. 8. München 803. (Fleischmann.) 1 Rth.
— neue Entdeckungen in der Gehirn-, Schädel- u. Organenlehre. Mit vorzügl. Benutzung d. Blödeschen Schrift üb. diese Gegenstände dargestellt, u. mit Anmerkk. begleit. nach d. Gall'schen Unterredungen zu Carlsruhe im December 1806. Mit G's Bildn. u. 3 Schädel-Abbild. 2e Aufl. 8. Carlsruhe 807. Müller. 1 Rth. 8 Gr.
— philos. u. mediz. Untersuchungen üb. Kunst u. Natur im gesunden u. kranken Zustand des Menschen. 1r Bd. gr. 8. Leipzig 800. Baumgärtner. 1 Rth. 12 Gr.
— exposition de la nouvelle théorie de la physiognomie. Avec pl. 12. Leipsic, Industrie-Comptoir. 8 Gr.
— Lehre von den Verrichtungen des Gehirns, in einer faßlichen Ordnung u. mit gewissenhafter Treue dargestellt von K. Aug. Blöde. 3e Aufl. Mit 1 Kpf. 8. Dresden (805.) 812. Arnold. 12 Gr.
— neue Physiologie d. Gehirns, u. Physiologie d. menschl. Geistes. Nebst Mitteln, kluge, sichere, treue Pferde, Hunde ꝛc., gute Singvögel ꝛc. auf d. ersten Anblick zu erkennen, u. vielen Anekdoten u. Nachrichten v. d. berühmten u. berücht. Menschen aller Länder u. Völker. — A. u. d. T.: Vollständ. Geisteskunde, od. auf Erfahrung gestützte Darstell. d. geist. u. moral. Fähigkeiten u. ihrer körperl. Bedingungen. Freie Uebersetzung d. 6 Bde. v. Gall's Organologie. Mit 1 Stndr. 2e (durch ein. Anh.) verm. Aufl. gr. 8. Nürnberg (829.) 833. Leuchs u. Comp. 2 Rth.
— System d. Schaedellehre, s. System.
— doctrina de cerebro, cranio et organis animi. Historice exposuit et quaestionibus nonnullis illustrare studuit. Jo. Seberinyi. 8. Poson. 812. Landes. 8 Gr.
— u. G. Spurzheim, Anatomie u. Physiologie des Nervensystems überhaupt, u. des Gehirns insbesondere etc. 1r Bd. 1e 2e Abtbl. Mit 17 Kpf. gr. 8. Paris 809. (Treuttel u. Würtz.) 38 Rth.
— u. G. Spurzheim, Untersuchungen über die Anatomie des Nervensystems überhaupt u. des Gehirns insbesondere. Mit 3 Kpf. gr. 8. Straßburg 809. Treuttel u. Würtz. 2 Rth. 12 Gr.
van Gall, H. C., diss. med. inaug. de stethoscopii in morbis pectoris usu. 8. maj. Traject. ad. Rh. 825. (Fr. Fleischer in Leipzig.) 22 Gr.
Gall, Jos., populäre Anweis. üb. d. wichtigst. Gegenstände d. Zahnheilkunde f. Aerzte, Wund- u. angeh. Zahnärzte. Mit 2 Stntf. gr. 12. Wien 834. (Heubner.) 1 Rth.
Gall, Ludw., Anweis. zum Gebrauch seines Schweißerregungs-Apparats, insbesond. als Heilmittel d. Cholera. 2e Aufl. Mit Abbildd. 8. Trier 832. Gall. 6 Gr.
Gallerie der ausgezeichn. Aerzte aller Jahrh., s. Weyland, G.
— der vorzügl. Aerzte u. Naturforscher Deutschland's nach neuen Original-Zeichn. gest. u. hrsg. v. Rossmaesler. 1s 2s Hft. (12 Bildn.) Fol. Gotha 831. (J. Perthes.) 4 Rth.
Gallette, Joh. Frz., Blicke in d. Gebiet d. Zahnarzneikunde. 8. Mainz 811. (Kupferberg.) 9 Gr.
— anat., physiolog. u. chirurg. Betrachtungen über die Zähne. 8. Ebend. 813. 1 Rth. 8 Gr.
— Betrachtt. üb. den Schmelz d. Zähne u. über d. Gebrauch der Feile. 8. Mainz 824. Verf.
— animadversiones quaedam de secunda dentitione seu de dentibus permanentibus. 8. Ibid. 827.
— Zahnspiegel, besonders für das weibliche Geschlecht. 2e Aufl. Mit 1 Kpf. 12. Mainz (823.) 826. (Kupferberg.) 14 Gr.

Digitized by Google

Galette, Joh. Frz., kurzgefaßte Belehrungen üb. d. erste u. zweite Zahnen, für Aerzte, Eltern u. Erzieher. 12. Mainz 830. (Kunze.)

— der Zahnarzt f. das schöne Geschlecht. 2e verb. Aufl. 12. Ebend. (816.) 834. 12 Gr.

Gallini, Steph., Betrachtungen üb. die neuern Fortschritte in der Kenntniß des menschl. Körpers. Aus d. Italien. v. G. H. A. (Althof.) 8. Berlin 794. Voß. 1 Rt.

Gallisch, J. O., Tractatus de rubeola, exponens illius signa et decursum, genesin, exitum curamque. 8. maj. Viennae 823. (Volke.) 12 Gr.

Galvani, Aloys, Abhandlung üb. die Kräfte der thier. Electricität auf d. Bewegung der Muskeln, nebst einigen Schriften v. Valli, Carminati u. Volta über diesen Gegenstand. Aus d. Italien. übers. u. hrsg. v. Joh. Mayer. Mit 4 Kpf. 8. Prag 793. Calve. 20 Gr.

Gardane, J. J., prakt. Unters. der, bei Heilung d. Venusseuche gebräuchl. versch. Arten. Aus d. Französ. v. J. H. Gladbach. 8. Sorau 777. (Aue in Altona.) 12 Gr.

— neue prakt. Untersuch. üb. die vener. Krankheiten. Nach d. Methode d. Hrn. van Swieten u. v. Hân zu heilen. Aus d. Französ. 8. Augsburg 771. v. Jenisch u. Stage's Vrlshdlg. 10 Gr.

— entdecktes Geheimniß des Suttons, od. die Einimpfung der Pocken. Aus d. Französ. von R. C. F. Opitz. 8. Berlin 775. (Rottmann in Basel.) 6 Gr.

Gardiner, Joh., Untersuch. der Beschaffenheit, Ursache u. Kur des Podagra, u. einiger damit verbund. Krankh., nebst Kentisch Rath f. Podagristen. Aus d. Engl. v. Chr. Fr. Michaelis. gr. 8. Leipzig 792. (Brockhaus.) 20 Gr.

— Untersuch. üb. die Natur thier. Körper, u. üb. Ursachen u. Heilung d. Krankheiten. Aus d. Engl. v. E. B. G. Hebenstreit. gr. 8. Leipzig 786. Weidmann. 16 Gr.

Gariot, J. B., System der Physiologie, Pathologie u. Therapeutik des Mundes, od. Anleitung zur Kenntniß u. Heilung der Krankheiten des Mundes. Mit Zusätzen von C. F. Angermann. gr. 8. Leipzig 806. Hinrichs. 2 Rt.

s. auch: la Forgue.

Garu, Joh. Andr., medizin. Aufsätze für Aerzte 2 Stcke. Mit 1 Kpf. 8. Wittenberg 791. 93. Zimmermann. 20 Gr.

— verm. wichtige Krankenfälle nebst Kurart u. Erfolg. 8. Ebend. 789. 6 Gr.

— üb. Vorurtheile, Aberglauben, Unglauben der meisten Menschen in der Arzneiwissenschaft. 8. Ebend. 795. 10 Gr.

Gaertner, Carol. Frid. de, de respicienda primaria causa in morbis chirurgicis observationibus illustrata. 4. Tubingae 819. (Osiander.) 6 Gr.

Gaspary, homoeopath. Diaetzettel, od. kurze Anweis. f. alle diejen., welche sich e. homoeop.-ärztl. Behandl. bei ihren Krankhtn. bedienen wollen, wie sie, während d. Kur, ihre Diät einrichten sollen. 2e Aufl. 8. Berlin 833. Curths. 3 Gr.

Gastellier, v., Abhandl. von Frieselfiebern der Kindbetterinnen. Eine Preisschrift. Aus d. Französ. gr. 8. Mannheim 782. (Schwan u. Götz.) 6 Gr.

Gaßner, M. J. N., Versuche u. Vorschlag, nach gemachtem Seitenschnitt große Steine in d. Harnblase gefahrlos zu bohren u. zu zerstückeln. Nebst Zeichn. d. Instrumentes. gr. 8. Wien 831. (Heubner.) 10 Gr.

Gatti, neue Betrachtungen über das Verfahren bei der Inoculation der Blattern. Aus d. Französ. hrsg. v. Wagler. 8. Bremen 782. (Rabenhorst in Leipzig.) 8 Gr.

Gaub, Hier. Dav., libellus de methodo concinnandi formulas medicamentorum. Ed. nov. 8. maj. Lugd. Batav. (739.) 782. (Schweighauser in Basel.) 1 Rt.

— Anfangsgründe der Krankheitslehre des Menschen. Aus d. Latein., mit Bemerkk. u. Zusätz. v. A. D. Diebold. gr. 8. Zürich 781. Orell, Füßli u. Comp. 2 Rt.

— Anfangsgründe der medicin. Krankheitslehre. Auf's neue aus d. Latein. übers., mit Anmerkk., Zusätzen u. d. Leben des Verf. u. e. Register v. Chr. (G.) Gruner. 3e Aufl. gr. 8. Berlin (784.) 97. Voß. 1 Rt. 6 Gr.

— Opuscula acad. omnia. 4. maj. Lugd. Bat. 787. Luchtmans. 2 Rt. 8 Gr.

— Institutiones pathologiae medicin. Ed. III plenissim. posthum., cur. Hahnio, ad editionem tertiam edidit cum addidamentis J. C. G. Ackermann. 8. maj. Norimbergae (758.) 787. (Lauffer in Leipzig.) 1 Rt. 8 Gr.

Digitized by Google

Gaub, Hier. Dav., Commentaria in inst. pathol. med. coll. dig. a Gerd. Déjean. III Vol. 8. maj. Viennae 794. (W. Nauck in Leipzig.) 5 Rt. 8 Gr.

— de regimine mentis, quod medicorum est, sermo prior et alter. 4. maj. Lugd. Bat. (747. 64.) 776. (König in Strassburg.) 1 Rt. 2 Gr.

— adversarior. varii argum. liber unus. 4. Lugd. Batav. 771. 1 Rt. 4 Gr.

— Entwürfe von verschiedenem Inhalt. Aus d. Latein. von A. M. Sieffert. Hrsg. u. mit Anmerkk. begleitet von W. H. S. Bucholz. Mit Kpf. gr. 8. Jena 772. (Dieterich in Göttingen.) 9 Gr.

Gaudelius, J. E., allgem. faßl. Unterricht., wie sich Alle u. Jede, denen die Erhaltung ihres eigen. Lebens u. das ihrer Familie werth ist ꝛc., in den dringendsten Gefahren deſſ. sich berathen, helfen u. retten können. Mit e. vollständ. Uebersicht aller Hülfs- u. Rettungsmittel in mancherlei u. schnellen Lebensgefahren. 8. Frankfurt 822. (Müller in Leipzig.) 4 Gr.

Gautier, I. L., comment. medicae de irritabilitatis notione, natura et morbis (v. Joh. Chr. Reil.) 8. maj. Halae 793. (Laue in Berlin.) 8 Gr.

— Physiologie u. Pathologie der Reizbarkeit. Aus d. Latein. mit Anmerkk. gr. 8. Leipzig 796. Barth. 15 Gr.

Gebel, A., der Sieg d. Wahrheit u. d. Rechts, od. wie es mir wegen der Homöopathie ergangen ist. gr. 8. Leipzig 837. Schumann. 15 Gr.

Gebel, Aug., Aphorismen üb. die Brechruhr, nebst Angabe ihrer Heilung, Vorbeugung u. sonst. polizeil. Maasregeln. gr. 8. Lieguitz 831. Kuhlmey. 6 Gr.

— üb. Theorie u. Praxis. Eine Vorles., in d. letzten öffentl. Sitzung d. 11. Versamml. d. Naturforscher u. Aerzte zu Breslau gehalten. Hinzugefügt von demſ. e. Nachrede, in welcher d. bisher bekannt geword. Berichterstattungen u. Beurtheill. dieſes Vortrages wörtl. aufgeführt, u. d. etwa erforderl. Erwiederungen freundlichst u. unverdrossen beigefügt sind. gr. 8. Breslau 834. (Leuckart.) 8 Gr.

Gebel, Joſ. Bernh., Aktenstücke, die Möglichkeit der gänzlichen Blatternausrottung ꝛc. betreffend. gr. 8. Breslau 802. Holäufer. 20 Gr.

— Bruchstücke üb. ansteckende Krankhtn. u. das gelbe Fieber. 8. Berlin 803. Nicolai. 3 Gr.

Gebhard, C. J., Abbild. u. Beschreib. e. einfachen Apparates z. schnellen u. sicheren Anwendung von Dampfbädern aus Weingeist od. Essig, so wie auch deſſ. gleichzeit. Benutzung zu e. erwärmenden bequemen Lagerstelle während d. dringendsten Zufälle d. Cholera, f. Erwachsne u. Kinder. Nebst Bemerkk. üb. d. Anwend. der äußeren Mittel bei dieser Krankh. (Mit 1 Stndrtf.) gr. 8. Hannover 831. Hahn. 4 Gr.

Gebhard, Joh. Chph., üb. die Gas- u. Schlammbäder bei den Schwefelquellen zu Eilsen u. deren ausgezeichneten Nutzen in Lungenschwindsuchten, Lähmungen, veralteten Hautkrankhtn. u. mehreren chron. Uebeln. 2 Bde. 8. Berlin 811. 12. Nicolai. 1 Rt. 1 Gr.

— de synchandrotomia ossium pubis. 4. Gottingae 790. Brose. 4 Gr.

Gebrauch, richtiger, des Bleiextractes in äußerlichen Zufällen. Durch vieljährige Erfahrung bestätigt. 8. Halle 783. (Meißner in Leipzig.) 18 Gr.

— üb. den wohlthätigen, der Ragolofschen Arznei in der fallenden Sucht. 8. Hamburg 810. (Central-Compt. in Leipzig.) 6 Gr.

Gedanken, freimüthige, üb. Arnemanns Bemerkk. üb. das in Göttingen herrschende Scharlachfieber. 8. Goslar 802. (Hinrichs in Leipzig.) 6 Gr.

Geheimnisse, die, der Weiber, od. üb. Zeugung u. Empfängniß, Schwangerschaft, Geburt ꝛc.; zur Selbstbelehrung d. Frauen. 2e Ausg. Mit 3 Kpftf. gr. 8. Nürnberg (821.) 826. Bauer u. Raspe. 12 Gr.

Gehler, Joh. Karl, kleine Schriften, die Entbindungskunst betreffend. Aus d. Latein. mit Zuſ. von C. G. Kühn. 2 Thle. Mit Kpf. 8. Leipzig 798. Kühn. 2 Rt. 8 Gr.

Geiger, Cph. Frid., Abhandl. üb. den Galvanismus, mit Anmerkk. von Fr. H. Martens. 8. Leipzig 803. Hinrichs. 7 Gr.

Geiger, Ph. Cor., Untersuch. des Schwefelbades zu Langenbrücken. gr. 8. Karlsruhe 825. Müller. 15 Gr.

— die Stahlquellen zu Weinheim an der Bergstraße, beschrieben u. untersucht. 8. Ebend. 827. 3 Gr.

Digitized by Google

Geiger, Seb., üb. die Gemeinnützigkeit der Heilkunst als Bedingniß ihrer Ausübung, sammt ein. Betracht. d. Einflusses d. Brown'schen Heiltheorie auf d. prakt. Heilkunst. gr. 8. Ulm 814. Stettin. 12 Gr.

Geil, J. B., de hydrorrhoea uteri gravidarum comment. inaug., quam consensu gratiosi medicorum ord. in univers. Heidelberg. praeside F. C. Naegele submittit auct. 8. maj. Heidelbergae 822. Mohr. 9 Gr.

Geißler, Carl, Beschreib. u. Abbild. künstl. Hände u. Arme. Neu erfunden, mit einer Vorr. von (J. C. Chr.) Jörg. Mit 3 Kpf. gr. 8. Leipzig 817. Magazin f. Industrie. 12 Gr.

Geist der neuesten medic. u. chirurg. Schriften Deutschlands, s. Stransky.

— der, im Fleisch, od. von dem, was recht ist in Hinsicht d. Geschlechtstriebs. Ein wissenschaftl. Versuch. 8. Hildburghausen 831. Kesselring. 9 Gr.

— des Hippokrates. Nach d. Latein. des Burnet. Aus d. Griech. von J. A. Eker. gr. 8. Leipzig 791. (Wienbrack.) 18 Gr.

— der, des 19. Jahrh., in medicin. Hinsicht ꝛc. (v. K. J. Diruf). gr. 8. (Heilbronn) 802. Claß. 7 Gr.

Gellert, Heinr., Versuch z. Einleitung in die Chirurgia medica. Nach neuerer Ansicht bearb. 1r Thl. 8. Hadamar 805. (Lanz in Weilburg.) 18 Gr.

Gellhaus, Fr. F., Bemerkk. üb. die Mineralquellen zu Meinberg im Fürstenth. Lippe. 8. Lemgo 821. Meyer. 6 Gr.

— Inaugural-Abhandl. über d. Nutzen d. Milz. 8. Bamberg 818. (Weschè in Frankfurt.) 5 Gr.

Gelpke, Aug. Heinr. Christn., üb. die wundervolle Entstehung d. Menschen aus ein. dem Senfkorne an Größe gleichenden Eye, u. üb. die Erzeugung schöner Kinder, aus Gründen hergeleitet u. religiös dargest. Mit 2 ill. Stndr. 8. Braunschweig 830. G. C. E. Meyer. 16 Gr.

Gendrin, A. N., Beschreib. d. Entzündung, s. Bibliothek d. ausländ. Lit., 8r 9r Bd.

General-Sanitäts-Bericht von Schlesien f. d. J. 1830—33. Hrsg. von d. Kgl. Medicinal-Kollegio zu Breslau. Referent J. J. H. Ebers. gr. 8. Breslau 830—36. Max u. Comp. 4 Rt. 19 Gr.

Genitz, I., Tabulae memoriales et aquae soteriae secundum systema pharmacologicum celeberr. Dr. Herrmann cum praeparatis compositis. 16. Viennae 836. Tendler. 16 Gr.

Genfl, Jos., medizin. Bemerkk. üb. das neue Strafgesetzbuch f. d. Königreich Baiern. gr. 8. Nürnberg 817. Riegel u. Wießner. 12 Gr.

Gentz, Joh., Versuch e. Beitrags z. Geschichte d. Cholera, deren Entstehung sowohl, als deren Heilung durch einfache Hausmittel. gr. 12. Berlin 831. Nauck. 2 Gr.

Geoffroy, Steph., Abhandl. von d. Materia medica. Aus d. Latein. 8 Thle. u. Reg. 8. Leipzig 760—66. Compt. f. Literat. 7 Rt. 20 Gr.

— Abhandl. von d. Gehörwerkzeuge der Menschen, der Amphibien u. Fische. Mit Kpf. gr. 8. Leipzig 780. Hilscher. 12 Gr.

Georget, M., üb. die Verrücktheit. Aus d. Franz. u. mit Beill. von J. C. A. Heinroth. gr. 8. Leipzig 821. Weidmann. 1 Rt. 18 Gr. Schreibpap. 2 Rt.

— üb. die Physiologie des Nervensystems u. insbesondere d. Gehirns; Untersuchungen üb. die Nervenkrankhtn. überh. u. vornehml. üb. den Sitz, die Natur u. die Behandl. der Hysterie, der Hypochondrie, d. Epilepsie u. des krankhaften Asthma. Aus d. Franz. von G. F. Kummer. gr. 8. Leipzig 823. Kummer. 2 Rt. 8 Gr.

— ärztl. Untersuch. der Criminalprocesse von Léger, Feldtmann, Lécouffe, Jean-Pierre u. Papavoine, bei welchen eine Geisteszerrüttung als Vertheidigungsmittel vorgeschützt wurde. Nebst Betrachtt. üb. die moral. Freiheit in gerichtl.-mediz. Hinsicht. Aus d. Franz. von F. Amelung. 8. Darmstadt 827. Leske. 20 Gr.

— neue gerichtsärztl. Untersuchgn. üb. d. Wahnsinn. Aus d. Franz. übers. von J. A. Wagner. gr. 8. Würzburg 830. Strecker. 10 Gr.

Georgi, Chr. Andr., üb. weit um sich greifende u. tief eindringende Verbrennungen. Ein Beitrag z. Monographie dieser Verletzungen. gr. 8. Dresden 828. Arnold. 16 Gr.

Georgi, W., sicheres Schutzmittel gegen vener. Ansteckung. Ein Wort an Heu-

Digitized by Google

ammen ꝛc., die sich gegen die vener. Krankh. schützen u. von d. Folgen derselb. verschont bleiben wollen. 8. Stettin 832. Hessenland. 8 Sgr.

Georgiades, Anast., Antipanaceia, seu de causis, quae morbos difficiles curatu, vel insanabiles, licet per se non tales sint, plerumque reddunt; graece et lat. 8. maj. Viennae 813. Schaumburg & soc. 5 Rthlr. 8 Sgr.

Georgii, Wilh. Aug., zwei Vorträge, üb. den Begriff von Chirurgie u. Geburtshülfe u. die Bedingungen ihrer Ausübung. gr. 4. Weimar 817. Landes-Industrie-Compt. 9 Sgr.

Gerdessen, Jmm. Gottl., Anleitung zur Geburtshülfe f. Hebammen. 8. Glogau 798. (Flemming.) 12 Sgr.

Gerdy, P. N., Anatomie der äußern Formen d. menschl. Körpers, in ihrer Anwendung auf Malerei, Bildhauerkunst u. Chirurgie. Aus d. Franz. Mit 3 Kpftf. gr. 8. Weimar 831. Landes-Industrie-Compt. 2 Rthlr.

— chirurg. Verbandlehre, od. Abhandl. von den Verbänden u. Verbandmaschinen u. deren Gebrauch in d. Chirurgie. Aus d. Franz. Mit 20 Taf. Abbildd. gr. 8. Ebend. 828. 3 Rthlr.

Gergens, P. J., anatom. Beschreib. e. merkwürd. Acephalus. Eine Abhandl. Mit 3 Stuf. gr. 4. Giessen 830. (Ferber.) 20 Sgr.

Gerhardt, Karl. Abr., Materia medica, od. Lehre von d. rohen Arzneimitteln. 8. Berlin 781. (Reimer.) 1 Rthlr.

Gerle, Wolfg. Ado., Böhmens Heilquellen. Ein Handb. f. Kurgäste in Franzensbrunn, Karlsbad, Marienbad u. Teplitz. Mit 1 ill. Uebersichtskarte. gr. 12. Prag 828. (Borresch u. André.) 1 Rthlr. 22 Sgr.

Hieraus sind besonders abgedruckt:

— Franzensbrunn, in topograph., naturgeschichtl., pitoresker u. mediz. Hinsicht. (Mit 1 ill. Karte Fol.) gr. 12. Ebend. 830. 12 Sgr.

— Karlsbad in topogr., naturgeschichtl., pitor. u. mediz. Hinsicht. (Mit 1 Karte Fol.) gr. 12. Ebend. 830. 20 Sgr.

— Marienbad in topogr., naturgeschichtl., pitor. u. mediz. Hinsicht. (Mit 1 Karte in Fol.) gr. 12. Ebend. 830. 13 Sgr.

— Teplitz in topogr., naturgeschichtl., pitor. u. mediz. Hinsicht. (Mit 1 Karte.) gr. 12. Ebend. 830. 16 Sgr.

German, A., Dissert. med. inaug. de signis ex decubitu, positione et incessu in nonnullis morbis. 4. maj. Lugd. Bat. 825. (van Boekeren in Gröningen.) 18 Sgr.

Germanus, F. W. C., die Homöopathie in ihr. Widersprüchen. Aus Dr. Hahnemanns eigen. Schriften bewiesen. gr. 8. Dresden 830. (Walther.) 16 Sgr.

— Hahnemann u. die Homöopathie in ihren Widersprüchen. 2e Aufl. (des vorhergehenden) gr. 8. Ebend. 834. 16 Sgr.

— homöopath. Selbstkur od. vollständ. Ansicht d. Studien d. Homöopathie. Ein Wegweiser zur alten bekannten Medicin u. zur neuen Hahnemannschen Lehre. gr. 8. Ebend. 829. 8 Sgr.

Germanus ist ps., der Verf. ist: Friedr. Wilh. Carl Dietzsch.

Gersdorff, Heinr. Aug. Frhr. v., Heilung e. gefährl. Krankh. durch Idiosomnambulismus, u. die von d. Kranken im magnet. hellsehenden Zustande verordn. homöopath. Arzneimittel, nach eigner sorgfält. Beobachtung geschildert. gr. 8. Eisenach 833. Bürecke. 1 Rthlr.

Gerson, Alex. Hirsch, Dissertatio inaug. med. de catalepsi. 4. Gottingae 797. Dieterich. 2 Sgr.

Gerson, G. Hirsch, de forma corneae oculi humani deque singulari visus phaenomeno. Dissertatio inaug. 4. Ibid. 809. 8 Sgr.

— üb. den Hospitalbrand, nach eignen, während des span. Befreiungskriegs u. in Belgien gemachten Erfahrungen. 8. Hamburg 818. Campe. 18 Sgr.

s. auch: Magazin.

Geschäftsbuch für prakt. Aerzte u. Wundärzte f. 1811. 8. Hannover, Hahn. 1 Rthlr.

Geschäfts-Tabellen f. pract. Aerzte, (f. jedes Jahr brauchbar.) Fol. Regensburg 830. Pustet. 16 Sgr.

Geschäfts-Tagebuch für pract. Heilkünstler auf d. J. 1827—30. Ein Taschenb. zum tägl. Bedarf für ausüb. Aerzte. Nebst e. Anh., enthalt. Mittheil. f. Theorie u. Praxis, üb. neue Entdeckungen u. Erfahrr. im Gebiete d. Heilkunde u. d. damit

Digitized by Google

verbundenen Naturwissenschaften. Hrsg. von L. Dittmer. 8. Danzig 827—30. Gerhard. à J. 20 Gr.

Geschäfts-Tagebuch für pract. Heilkünstler auf d. J. 1831. Hrsg. von L. Dittmer. 8. Berlin, Hold. 20 Gr.

Jahrg. 1832 ist nicht erschienen.

— — dass. (mit geringer Titeländerung) auf d. J. 1833—36. Hrsg. von H. S. Sinogowitz. 8. Danzig 833—37. Gerhard. à J. 20 Gr.

Gescheidt, Ant., Beiträge zur Pathologie u. Therapie d. epidem. Cholera, nach eigenen Beobachtt. u. Untersuchungen geliefert. Mit 1 Abbild. 8. Dresden 832. Arnold. 6 Gr.

— de colobomate Iridis. Comment. ophthalmol. Praefatus est Fr. Aug. ab Ammon. Acced. tab. lith. 4. maj. Dresdae 831. (Dümmler in Neu-Brandenburg.) 8 Gr.

Geschichte d. Brownschen Lehre in 3 Aufsätzen. 1) Rede üb. d. Brown'sche Lehre v. Rasori; 2) Ueber die herrschende Viehseuche v. Deho; 3) Ueber die Brown'sche Lehre v. Frank. Aus d. Ital. von M. A. Weikard. 8. Frankfurt 796. Andreä. 12 Gr.

— u. diätetischer Rath eines ehemals großen Hypochondristen, der durch Mittel völlig gesund geworden ist, die in jedermanns Gewalt stehen. N. Aufl. 8. Berlin 795. (Sander.) 14 Gr.

— medizin., des gelben Fiebers, welches in Spanien u. besond. in Catalonien 1821 von Bally, François u. Pariset beobachtet wurde. Aus d. Franz. von A. Limann. gr. 8. Berlin 824. Voß. 1 Rt. 16 Gr.

— psychologische, meiner 9jährigen Epilepsie. 8. Hamburg 810. Gundermann. 4 Gr.

— physische u. psycholog., einer siebenjährig. Epilepsie vom 34n bis ins 40e Lebensjahr; von dem Genesenen selbst. Nebst angehängten Beiträgen zur körperl. u. Seelendiätetik für Nervenschwache. 2 Thle. gr. 8. Zürich 798. 99. Orell, Füssli u. Comp. 3 Rt.

— der Vaccination in Böhmen. 8. Prag 804. Calve. 1 Rt. 4 Gr.

Geschlechtstrieb, der, in seiner Ausartung. Für Alle, denen d. Beischlaf erlaubt ist; mit vielen Beispielen. gr. 8. München 815. Fleischmann. 9 Gr.

Gesenius, Otto, Versuch e. allgem. Betracht. d. Wechselfieber u. ihrer Wirkungen in d. Gesundh. d. menschl. Körpers. 8. Leipzig 752. Weygand. (Gebhardt.) 3 Gr.

Gesenius, Wilh., tabell. Verzeichn. d. einfachen Arzneimittel des Gewächsreiches. In alphab. Ordnung u. Apothekerbenennung. gr. Fol. Stendal 790. Franzen u. Grosse. 20 Gr.

— üb. das epidem. fäulichte Gallenfieber in d. Jahren 1785 u. 86. gr. 8. Leipzig 788. (Aue in Altona.) 8 Gr.

— Handb. der prakt. Heilmittellehre für angehende Aerzte. N. Aufl. gr. 8. Stendal (791.) 796. Franzen u. Grosse. 1 Rt. 18 Gr.

— mediz.-moral. Pathematologie, od. Versuch üb. die Leidenschaften u. ihren Einfluß auf d. Geschäfte d. körperl. Lebens. 8. Erfurt 786. (Winkler.) 6 Gr.

Gesner, Joh. Aug. Ph., Samml. von Beobachtt. aus d. Arzneigelahrtheit. 5 Thle. 8. Nördlingen (769—76.) 789. Beck. 1 Rt. 8 Gr.

— Entdeckungen d. neuesten Zeit in der Arzneigelahrtheit. 4 Bde. 8. Nördlingen 786—89. Beck. 2 Rt. 8 Gr.

— Beschreibung u. Nachricht von den Bädern in Würtemberg. 6 Stcke., enth. das Bollerbad, das Canstadter Sulz-Wasser, das Hirsch-, das Wild-Bad, der Zavsenhauser Brunnen u. Bad, das Zeller-Bad. 8. Stuttgart 743—54. (Beck u. Fränkel.) 9 Gr.

Gesneri, Cond., epistolarum medicin. liber quartus, denuo recus., adj. in edit. ejusdem epistolar. specimine; cura J. Hanhart. 8. Vitoduri 824. Steiner. 6 Gr.

s. auch: Clusius.

van Gesscher, Dav., Bemerkk. üb. die Entstellgn. des Rückgrates u. üb. die Behandl. d. Verrenkungen u. Brüche des Schenkelbeins. Aus d. Holl. übers. mit Anmerkk. u. Zusätz. von J. G. Newezer. 8. Göttingen 794. Dieterich. 8 Gr.

— die Wundarzneikunst des Hippokrates. Aus d. Holl. gr. 8. Hildburghausen 795. (E. Fleischer in Leipzig.) 1 Rt. 2 Gr.

Digitized by Google

van Gesscher, Dav., Abhandl. von d. Wunden, deren Verband u. Heilung. Aus d. Holl. übers. u. mit Anmerkk. begleitet v. A. F. Löffler. Mit 12 Kpf. gr. 8. Altona 809. (Nauck in Leipzig.) 1 Rt. 8 Gr.

— Abhandl. von d. Nothwendigkeit d. Amputation in verschied. chirurg. Gebrechen. Aus d. Holl. (von Matth. v. Mederer.) 8. Wien 773. (Ebend.) 10 Gr.

— Versuch u. Abhandl. üb. Natur u. Heilung d. verschied. Arten von Geschwülsten. Aus d. Holl. 8. Leipzig 787. Weygand. (Gebhardt.) 10 Gr.

Gesundbrunnen, die, von Cudowa u. Reinerz. gr. 8. Breslau 799. (W. G. Korn.) 8 Gr.

— üb. die mineral., zu Steben u. Langenau. 8. Hof 787. Grau. 6 Gr.

Gesundheitslehre, die, des Mundes. Nach d. 4n Ausg. aus d. Franz. übers. von Hildebrand. 16. Ludwigsburg 835. Imle u. Krauß. 12 Gr.

Gesundheits-Magnet, der, od. das Nützlichste in d. Haushaltung. Kurzer faßl. Unterr., vermittelst d. Magnets alle Schmerzen d. Körpers zu heilen. Ein Werkchen, worin d. Magnetisiren mit d. künstl. Magnet auf's deutl. zergliedert wird ꝛc. Frei nach d. Engl. bearb. Mit 2 Kpftf. 8. Hanau 831. (König.) 7 Gr.

Gesundheitstaschenbuch für Professionisten. 12. Mannheim 805. Löffler. 9 Gr.

— für d. J. 1801 u. 2. 8. Wien 801. Schaumburg u. Comp. 2 Rt. 20 Gr.

— — dass. 3r Jahrg. f. 1803. 8. Wien. (Heubner.) 20 Gr.

Gesundheitstempel, der. Eine diätet. Monatsschrift zur angenehmen u. belehrend. Unterhaltung f. Herren u. Damen. 6 Stcke. (1s—5s von Chr. Fr. Niceus.) gr. 8. Leipzig 797—802. (Aue in Altona.) 2 Rt.

Gesundheitszeitung, hrsg. von (Joh.) Ludw. (Andr.) Vogel, s. Vogel.

— Berliner, e. volksärztl. Wochenschr.; hrsg. von A. Vetter. 1r Jahrg. 1833. 52 Nr. u. 2r J. 1834. Jan.—April. 4. Berlin, Enslin'sche Buchhdl. à 3 Rt. 4 Rt.
Fortsetzung ist nicht erschienen.

— Eine populär-medicin. Zeitschr. (Hrsg. von E. F. W. Streit.) 1r—3r Jahrg. 1828—30. à 26 Nrn. Mit Inhalts- u. Sachregister, u. Vign. 8. Greiz, Henning. à J. 1 Rt. 8 Gr. 4 Rt. 8 Gr.

— populäre Oesterr., zur Warnung für Nichtkranke u. zum Troste für Leidende. 1r—6r Jahrg. 1830—34. (830. 8 Hfte. 831—35 à 12 Hfte.) Hrsg. u. redig. von Ant. Dom. Bastler. gr. 4. Wien, Sollinger. à J. 4 Rt. 24 Rt.

— — dersf. 7r Jahrg. 1836. Neueste Folge. 52 Nrn. Lex.-8. Wien. (Gerold.) 4 Rt.

de Geuns, J., de morbo varioloso, ejus causis etc. 4. Düsseldorf. 794. Dänzer. 1 Rt. 12 Gr.

van Geuns, M., Abhandl. üb. die epidem. Ruhr, besond. v. J. 1783. Aus d. Holl. mit Anmerkk. von J. B. Keup. 8. Ebend. 790. (Barth in Leipzig.) 21 Gr.

Gherardini, Mich., Geschichte des Pellagra. Aus d. Ital. von K. H. Spohr. 8. Lemgo 792. Meyer. 8 Gr.

Giel, Frz. S., die Schutzpocken-Impfung in Bayern, v. Anbeginn ihrer Entstehung u. gesetzl. Einführung bis auf gegenwärt. Zeit, dann mit besond. Beobacht. ders. in auswärt. Staaten. gr. 8. München 830. Giel. 1 Rt. 16 Gr.

Gierl, J. M., medic.-chirurg. Beobachtt., gesammelt in d. Augsburger allgem. Krankenhause; zugleich ein artist. Bericht üb. d. Zustand d. chirurg. Abtheil. im Allgem., u. üb. meine sieben monatl. Dienstleistung auf derselb. ins Besond. 8. Lindau 817. (Kranzfelder in Augsburg.) 1 Rt. 6 Gr.

— das Hypopyon od. Eiterauge, u. seine Behandlung, vorzügl. durch die künstl. Entleerung des Eiters. 8. Augsburg 825. Wolff. 8 Gr.

Giese, Joh. Rud., Grundzüge zu einem System d. Heilkunde. gr. 8. Münster 811. (Theissing.) 8 Gr.

— Elementa system. med. e germanico in sermonem latinum translata et non nihil dilucidata per auctorem. 8. Monaster. 816. Coppenrath. 15 Gr.

— Untersuchung, warum eingeimpfte Pocken eine gelinde Krankheit verursachen, 8. Münster 790. (Coppenrath.) 6 Gr.

Giesker, J. C. H., Splenologie. 1e Abthl. — Auch u. d. T.: Anatom.-physiol. Untersuchgn. üb. die Milz des Menschen, nebst den Angaben der aelteren u. neueren Schriftsteller. gr. 8. Zürich 835. Orell, Füssli u. Comp. 1 Rt. 20 Gr.

Gietl, X., Krankengeschichten, s. Beobachtungen bayer. Aerzte.

Digitized by Google

Gift u. Gegengift, od. Mittel, wie man Personen, die giftige Kräuter gegessen, zu Hülfe kommen kann. Aus d. Französ. 8. Strasburg 776. König. 10 Gr.

Giftpflanzen, inländ., (mit Beschreib.) 1s 2s Hft. (Mit 6 ill. Stntf.) qu. Fol. Aachen 833. Mayer. 12 Gr.

— die wichtigst. deutschen, z. Gebr. f. Schulen. 2e Ausg. (Mit 16 ill. Abbildd.) 8. Magdeburg 829. Rubach. 9 Gr.

Gil, Frz., Anweisung zu einer sichern Methode, die Völker vor Blattern zu bewahren. Nebst krit. Betrachtt. üb. diese Methode in Quito angestellt von Santo Cruz E. Espejo. Aus d. Italien. v. H. G. Fürstenau. Mit e. Vorr. v. B. Chr. Faust. gr. 8. Leipzig 795. Kummer. 14 Gr.

Gilbert, Ludw. Wilh., f. Jeden verständl. Anweisung, wie man es anzufangen habe, um bei bösartigen Fieber-Epidemien aller Art sich gegen Ansteckungen zu schützen ꝛc. 8. Leipzig 813. Baumgärtner. 12 Gr.

Gilbert, N. P., medizin. Geschichte der franz. Armee zu St. Domingo im Jahr. X. (1803), oder üb. das gelbe Fieber. Nebst e. Abrisse von d. medicin. Ortsbeschreibung dieser Colonie. Aus d. Französ. mit Anmerkk. v. J. E. Aronsson. 8. Berlin 806. (Sander.) 14 Gr.

— üb. die Krankheiten, welche während des preuß. poln. Feldzuges bei d. französ. Armee herrschten. Aus d. Franz. v. J. A. Bock. Mit Anmerkk. u. einer Vorr. v. Formey. gr. 8. Erfurt 808. (Hennings in Gotha.) 16 Gr.

Gilibert, Joh. Emm., adversaria medico-practica prima, s. annotat. clinicae, quibus praecipue naturae medicatricis jura vindicantur artisque prisca simplicitas numerosis peculiaribus observat. stabilitur. 8. maj. Lugd. Batav. 791. (Central-Comptoir in Leipzig.) 2 Rt. 12 Gr.

— der Arzt als Naturforscher, od. medic. u. naturhistor. Beobachtungen. Aus d. Französ. Mit e. Vorrede d. J. J. Römer. gr. 8. Nürnberg 809. (Schneider u. Weigel.) 1 Rt.

— Samml. von prakt. Beobachtt. u. Krankengeschichten. Aus d. Latein. Mit Anmerkk. u. Zusätz. v. E. B. G. Hebenstreit. gr. 8. Leipzig 792. (Wienbrack.) 1 Rt. 8 Gr.

Giltae, Car. Mar., Comment. de Esoce Lucio, neurologice descripto et cum reliquis vertebratis animalibus comparato. (Cum 5 tab. ill.) 4. maj. Lugd. Batav. 832. Luchtmans. (Lipsiae, Weidmann.) 1 Rt. 18 Gr.

Gimbernat, Ant. v., neue Methode den Schenkelbruch zu operiren. Aus d. Span., mit e. Nachtr. üb. d. Operation des Schenkelbruchs v. Schreger. Mit 2 Kpf. 8. Nürnberg 817. Stein. 16 Gr.

Gimbernat, Carl v., leicht verständl. Anleitung um der Ansteckung u. Verbreitung der Fieber-Epidemien vorzubeugen. Aus d. Französ. v. C. W. Böckmann. Mit 1 Stndr. 8. Heidelberg 814. (Braun in Karlsruhe.) 16 Gr.

Girtanner, Chph., ausführl. Darstellung des Brownischen Systems der praktischen Heilkunde, nebst e. vollst. Literat. u. e. Kritik desselben. 2 Bde. gr. 8. Göttingen 797. 98. Römer. 3 Rt. 12 Gr.

— ausführl. Darstellung des Darwinschen Systems der prakt. Heilkunde. 2 Bde. gr. 8. Ebend. 799. 3 Rt. 16 Gr.

— Abhandl. über die Krankheiten der Kinder u. üb. die phys. Erziehung derselben. gr. 8. Berlin 794. (Rottmann in Basel.) 1 Rt. 12 Gr.

— **Abhandl. üb. die vener. Krankheiten. 3 Bde. gr. 8. Göttingen (788. 89.) 793. 803. Dieterich.** 3 Rt. 8 Gr.

1r Bd. Behandl. d. vener. Krankheiten. Mit Zusätzen u. Anmerkk. hrsg. v. L. C. W. Cappel. 4e Aufl. 803. 1 Rt. 8 Gr.

2r 3r — Literargeschichte d. vener. Krankhtn. 2e Aufl. 793. 2 Rt.

Die Fortsetzung der Literatur, s. Hacker.

Gittermann, J. W., Anleitung zur Erkenntniß des Croup, als einer gefahrvollen Kinderkrankheit. 8. Emden 819.

Glaser, Joh. Fr., Beschreibung einer neu erfundenen Blutwaage u. eines Blutmeßgeschirrs. 2e Aufl. mit dess. Lebensbeschreib. v. J. H. Chr. Beutler u. 1 Kpf. 8. Hildburghausen (758.) 790. (E. Fleischer in Leipzig.) 18 Gr.

Gläser, Chr. Gottl., üb. die epidem. Krankheiten, welche im Monat Februar 1801 zu Wittenberg geherrscht haben. 8. Wittenberg u. Leipzig 801. (Göthe.) 3 Gr.

Glasor, alphabet.-nosolog. Repertorium d. Anzeigen z. Anwendung d.

Digitized by Google

bis jetzt bekannten homöopath. Arzneien, in verschied. Krankheitszuständen nach S. Hahnemann's u. a. homöopath. Schriften bearb. 16. Heidelberg 833. Groos. 18 Gr.

Glass, Thom., Commentat. XII. de febribus ad Hippocrat. discipl. accommodatae. Ed. E. G. Baldinger. 8. maj. Jenae 771. (Dieterich in Göttingen.) 8 Gr.

— — dass. deutsch von H. Tabor. 8. Heidelberg 790. (Braun in Carlsruhe.) 16 Gr.

Gleditsch, Joh. Gottli., Einleit. in die Wissenschaft der rohen u. einfachen Arzneimittel. 3 Bde. (v. 2n an fortgef. v. C. E. Schröder. gr. 8. Berlin 778—87. (Rottmann in Basel.) 5 Rt. 8 Gr.

— verm. Bemerkk. aus d. Arzneiwissenschaft, Kräuterlehre u. Oekonomie. 1r Thl. Mit Kpf. 8. Riga 768. (Hartknoch in Leipzig.) 16 Gr.

— verm. Abhandll. aus d. Naturlehre, Oekonomie u. Arzneiwissenschaft. 3 Thle gr. 8. Halle 765. 66. (Laue in Berlin.) 3 Rt.

— alphab. Verzeichniß d. gewöhnl. Arzneigewächse, ihrer Theile u. rohen Producte, welche in d. größt. Apotheken Deutschlands gefunden werden. 8. Berlin 769. (Sander.) 1 Rt. 4 Gr.

— Anleit. zu e. vernünftig. Erkenntniß d. rohen Arzneimittel. 8. Berlin 768. (Reimer.) 1 Rt. 8 Gr.

Gmelin, C. G., Versuche üb. die Wirkungen des Baryts, Strontians, Chroms, Molybdäns, Wolframs etc. auf d. thierisch. Organismus. gr. 8. Tübingen 825. Laupp. 12 Gr.

Gmelin, Eberh., üb. den thierischen Magnetismus, in e. Brief an Hrn. Geh. R. Hofmann in Mainz. 2 Stcke. 8. Tübingen 787. (Osiander.) 1 Rt.

— neue Untersuch. üb. den thier. Magnetismus. 8. Stuttgart 789. Cotta. 1 Rt.

— Materialien f. die Anthropologie. 2 Stcke. 8. Stuttgart u. Heilbronn 793. (1s) Cotta. (2s) Claß. 1 Rt. 16 Gr.

2s Stck. A. u. d. T.: Untersuchungen üb. den thier. Magnetismus u. üb. die einfache Behandlungsart ꝛc.

Gmelin, Ferd. Gottlo., allgemeine Pathologie des menschl. Körpers. 2e Aufl. Stuttgart (813.) 820. Cotta. 2 Rt. 4 Gr.

— die Behandl. d. ostind. Cholera nach ihren verschied. Graden, Formen u. Stadien. Aus d. Angaben d. vorzügl. Beobachter zusammengest. u. mit Belegen aus ihren Schriften versehen. Mit Zusätzen v. Köstlin. gr. 8. Tübingen 832. Osiander. 16 Gr.

— allgem. Therapie d. Krankheiten d. Menschen. gr. 8. Ebend. 830. 1 Rt. 12 Gr.

— Critik der Principien der Homöopathie. gr. 8. Ebend. 835. 1 Rt.

s. auch: Good, J. M., die ostindische Cholera.

Gmelin, Joh. Fr., üb. d. neueren Entdeckungen in d. Lehre von d. Luft u. deren Anwendung auf die Arzneikunst. N. Aufl. gr. 8. Berlin (784.) 792. (Sander.) 18 Gr.

— allgem. Gesch. der Gifte. 1r Thl. 8. Leipzig 776. Weygand. (Gebhardt.) 16 Gr.

— — dess. 2r 3r Thl. allgem. Gesch. der Pflanzengifte, nebst Reg. üb. alle 3 Thle. 2e Aufl. gr. 8. Nürnberg (777.) 801. Bauer u. Raspe. 2 Rt. 20 Gr.

— allgem. Gesch. d. mineral. Gifte. 8. Ebend. 777. 12 Gr.

— allgem. Gesch. d. Thier- u. Mineralgifte. Mit e. Vorr. v. Joh. Friedr. Blumenbach. 2e Aufl. gr. 8. Erfurt 811. (Weygand. [Gebhardt] in Leipzig.) 2 Rt.

s. auch: Murray, apparatus medicaminum.

Gmelin, Leop., Dissert. inauguralis chemico-physiologica; sistens indagationem chemicam pigmenti nigri etc. 8. maj. Heidelbergae 814. (Winter.) 9 Gr.

Gnuschke, E., die Cholera in Polen, auf e. Reise durch e. Theil dieses Landes beobachtet. gr. 8. Berlin 831. Reimer. 4 Gr.

Godefroy, Versuch e. synopt. u. analyt. Darstellung d. ars sphygmica zum Nutzen der Studirenden, od. Uebersicht d. Kenntn., welche man üb. d. Puls haben muß, bevor man d. Clinik besucht. Aus d. Französ. übers. Mit einig. Zusätzen 1 Tab. in Roy.-Fol. Mit 7 Abbildd. Weimar 828. Landes-Ind.-Comptoir. 9 Gr.

Göden, Fr. Hans Ad., von dem Wesen der Medizin. Eine Einladungsschrift. 4. Berlin 812. (Rücker.) 6 Gr.

Digitized by Google

Göden, Fr. Hans Ad., von der Arzneikraft der Phosphorsäure gegen den ansteckenden Typhus. gr. 8. Berlin 815. (Rücker.) 16 Gr.

— die Theorie d. Entzündung. Ein nosolog. Fragment als Ankünd. seines Werkes üb. d. Typhus, u. üb. d. Natur u. Behandl. des Typhus. Hrsg. u. mit e. Vorr. versehen v. Er. Horn. gr. 8. Berlin 811. (Dümmler.) 1 Rthl. 18 Gr.

— Fragment zu einem System der Krankheiten. 8. Berlin 808. Schlesinger. 4 Gr.

— Andeutungen der Idee des Lebens. 8. Ebend. (808.) 8 Gr.

— die Geschichte des ansteckenden Typhus, in 4 Büchern. 1r Bd. 1s Buch. Das Wissenschaftliche. gr. 8. Breslau 815. W. G. Korn. 1 Rthl. 16 Gr.

— von d. Bedeutung u. Heilmethode der Wasserscheu. gr. 8. Ebend. 816. 1 Rthl. 8 Gr.

— von d. Wesen u. der Heilmethode des Scharlachfiebers. gr. 8. Berlin 822. Reimer. 1 Rthl. 6 Gr.

— von dem Delirium tremens gr. 8. Ebend. 825. 18 Gr.

— Thomas Sydenham. Ueber seine Bedeutung in der heilenden Kunst. gr. 8. Ebend. 827. 8 Gr.

Goldbeck, C., üb. eigenthüml. entzündl. Geschwülste in d. rechten Hüftbeingegend. Eine Inaug.-Dissert. gr. 8. Worms 830. (Kirchheim, Schott u. Thielmann in Mainz.) 6 Gr.

Goldbeck, Joh. Chr., Grundlinien der organischen Natur u. organischen Medizin. 2 Thle. (1r die Metaphysik der Menschen; 2r das Organon der Abweichungen.) gr. 8. Altona (806.) 808. (Nesener in Hirschberg.) 1 Rthl. 12 Gr.

— Nachricht weg. Taubstummheit u. andern ihr verwandt. Gebrechen. 8. Altona 825. (Auc.) 3 Gr.

Goldmann, des Hrn. Pfarr., Rede, gehalt. am 10. Aug. 1835 in der Versammlung der homöopath. Aerzte u. Freunde d. Homöopathie zu Braunschweig; hrsg. zum Besten d. homöopath. Heilanstalt zu Leipzig v. G. A. B. Schweikert. gr. 8. Leipzig 835. Schumann. 2 Gr.

Golds, Ludw., Repetitorium d. medizin. u. operat. Chirurgie, e. klinisches Hülfsbuch nach d. Handbn. u. mündl. Vorträgen v. Chelius, Dieffenbach, Dupuytren, v. Gräfe, Kluge, Rust, Schönlein, v. Walther, Cooper, Blasius, Grossheim etc. etc. vollst. u. systemat. bearb. 8. Berlin 834. Hirschwald. 2 Rthl. 16 Gr.

Goldschmidt, J. H., allgemeine Uebersicht der Geschichte der Kuhpocken. 8. Frankfurt 801. Körner. 16 Gr.

Goldwitz, Seb., die Mineralquellen zu Kissingen u. Bocklet. Mit 2 Kpf. 8. Würzburg 795. Riennet. 18 Gr.

— neue Versuche zu einer wahren Physiologie u. Pathologie der Galle. gr. 8. Bamberg 798. Dederich. 1 Rthl. 12 Gr.

Gölis, Leop. Ant., prakt. Abhandll. üb. die vorzügl. Krankheiten des kindlichen Alters. 2e Aufl. 2 Bde. gr. 8. Wien (815. 18.) 820. 24. Gerold. 3 Rthl.

1r Bd. v. d. Gehirnhöhlen-Wassersucht. 1 Rthl. 16 Gr.

2r = v. innern chronischen Wasserkopfe, u. v. den verschied. Arten des äußern Wasserkopfes. 1 Rthl. 8 Gr.

— Vorschläge zur Verbesserung der körperlichen Kindererziehung in den ersten Lebensperioden. 2e Aufl. Mit 3 Kpf. gr. 8. Wien (811.) 823. Gerold. 1 Rthl. 4 Gr.

— Tractatus de rite cognoscenda et sananda angina membranacea. 8. maj. Viennae 814. (Schaumburg et soc.) 16 Gr.

Gönner, Fr. Gebh. Theod., Einleitung in die Pathologie. gr. 8. Berlin 778. (Reimer.) 1 Rthl. 12 Gr.

— Rede üb. die Wichtigkeit der Pathologie. 8. Berlin 790. Mylius. 2 Gr.

Gonzalez, Dan. Pet. Mar., üb. das gelbe Fieber, welches im Jahr 1800 in Cadix herrschte. Beigefügt ist: J. Man. de Arejula's kurze Darstell. d. gelben Fieber, welches 1803 in Malaga herrschte. Nebst dess. Denkschrift üb. die sauren Räucherungen. Aus d. Span. übers. v. W. H. L. Borges. 8. Berlin 805. (Duncker u. Humblot.) 16 Gr.

Gooch, Rob., einige Krankheiten, welche d. Frauen eigenthümlich sind, s. Hand-Bibliothek, klin. 3r Bd.

Digitized by Google

Good, Joh. Mas., üb. Krankheiten der Gefängnisse u. Armenhäuser. Aus d. Engl. (von C. Graf v. Harrach.) gr. 8. Wien 799. (Schaumburg u. Comp.) 20 Gr.
— die ostind. Cholera. Aus d. Engl. übers. u. mit einigen Zusätz. versehn. v. F. G. Gmelin. 2e Aufl. gr. 8. Tübingen (831.) 832. Osiander. 10 Gr.
Goodwyn, Edm., Untersuchung der Wirkungen des Ertrinkens, Erdrosselns u. durch schädliche Luftarten erfolgten Erstickens, nebst Mitteln, Scheintodte wieder herzustellen. Aus d. Engl. v. Chr. Fr. Michaelis. Mit 2 Kpf. gr. 8. Leipzig (790.) N. Titel, 802. Central-Comptoir. 10 Gr.
Goracuchi, J. Alex., de incurvationibus columnae vertebrarum abnormibus. Dissert. inaug. med. 8. maj. Vindobonae 831. (Beck.) 9 Gr.
Gordon, John, Knochenlehre, z. Unterr. f. Aerzte u. Wundärzte bei chirurg. Operationen u. namentlich f. diej., welche anatom. Prüfungen zu bestehen haben. Durchgesehen u. verb. v. J. C. Rosenmüller. Mit 16 Kpf. gr. 8. Leipzig 819. Baumgärtner. 1 Rth. 12 Gr.
Görgen, B., Privat-Heilanstalt f. Gemüthskranke. Französ. u. Deutsch. gr. 8. Wien 820. Wimmer. 8 Gr.
Görke, Joh., kurze Beschreib. der bei der K. Preuss. Armee stattfindenden Kranken-Transportmittel für die auf d. Schlachtfelde schwer Verwundeten. Mit 4 Kpf. gr. 8. Berlin 814. (Nicolai.) 1 Rth.
Görres, Jak. Jos., Exposition der Physiologie. gr. 8. Coblenz 805. Pauli u. Comp. 1 Rth. 4 Gr. — — dass. Französ. gr. 8. Ebend. 1 Rth. 20 Gr.
Gorter, Joa. de, Chirurgia repurgata. 4. Francofurti (760.) 762. (Cnobloch in Leipzig.) 2 Rth.
— Formulae medicin. Cum indice virium, quo indicationes inveniuntur medicaminum, in usum medicor. praxin. etc. 4. Ibid. 761. 2 Rth.
— Medicinae compendium. 2 Part. Cum fig. 4. Ibid. 749. 1 Rth. 20 Gr.
— Praxeos medicae systema de morbis generalibus et particularibus. II Tomi. 4. Ibid. 755. 1 Rth. 8 Gr.
Gosse, üb. die Natur u. Heilung d. sporad. u. epidem. Cholera. Nach d. Franz. bearb. v. A. Clemens. gr. 8. Frankfurt 831. (Wesché.) 6 Gr.
Gotthard, Joh. Fr., Leitfaden für angehende Aerzte, Kranke zu prüfen u. Krankheiten zu erforschen, mit e. Kranken- u. Witterungsbeobachtungstabelle. gr. 8. Erlangen 793. Palm's Vrlgshdlg. 16 Gr.
Gottschalk, (Casp.) Fr., u. Geo. Curtze, das Alexisbad. Mit 1 Charte. 8. Halle 819. (Schwetschke u. Sohn.) 1 Rth. 4 Gr.
Gottsche, A. O., Würdigung d. Schrift: Zur Kenntniß u. Verhütung d. Cholera v. Dr. Boeneck. — Ein Wort in Betreff der Cholera. 8. Itzehoe 831. (Perthes u. Besser in Hamburg.) 2 Gr.
Goetz, G., de morbis ligamentorum ex materiei animalis mixtura et structura mutata cognoscendis, cum observatione Meckelii, acced. icones. (tab. II aen.) 4. maj. Berolini 799. Nauck. 1 Rth.
Götz, M. D., Ischl u. seine Soolenbäder, v. J. 1826 bis inclusive 1833. gr. 8. Wien 834. (Heubner.) 16 Gr.
Götz, S., Prodomus neurologiae partium genitalium masculinarium. 4. maj. Erlangae 823. Palm u. Enke. 6 Gr.
Götze, Joh. Aug. Eph., Versuch e. Naturgesch. d. Eingeweidewürmer thier. Körper. Mit 44 Kpf. gr. 4. Dessau u. Blankenburg (782.) 787. (W. Vogel in Leipzig.) 6 Rth.
— — erster Nachtrag dazu mit Zusätz. u. Anmerkk. hrsg. von Joh. Geo. Heinr. Zeder. Mit 6 Kpf. gr. 4. Ebend. 800. 4 Rth. 8 Gr.
Goulard, H., Samml. merkw. Fälle, welche in die Anatomie, Pharmaceutik ꝛc. einschlagen. Aus d. Franz. 2 Thle. 8. Frankfurt 787. Gebhardt u. Körber. 16 Gr.
— chirurgische Werke. Aus dem Franz. mit Anmerkk. u. einer Vorrede v. J. Vogel. 2 Thle. 3e Aufl. 8. Frankfurt 775. (Wesché.) 20 Gr.
Graf, Joh. Bapt., Versuch einer pragmatischen Geschichte der baier'schen u. oberpfälzischen Mineralwasser. Nebst chem. Untersuch. derselben in 41 Tabellen, der Bergnaphta bei Tegernsee u. e. Brunnenkarte. Mit 41 Tabellen u. 1 Brunnencharte. 2 Bde. gr. 8. München 805. (J. Lindauer.) 4 Rth.
(—) chemisch-pharmac.-klin. Tabellen. 1s Hft. Die usuellsten Säuren u. ihre Verbindungen z. klin. Gebrauche. Fol. München 814.

Digitized by Google

Graf, K., Versuch e. Darstellung d. Cholera Morbus, nach eig. während d. Sommermonate d. J. 1832 zu Wien gemachten Beobachtt. gr. 8. München 832. (Fleischmann.) 15 Gr.

Graf, Sigm., die Fieberrinden, in botan., chem. u. pharmazeut. Beziehung dargestellt. gr. 8. Wien 824. (Heubner.) 16 Gr.

Graefe, Carl Ferd. v., der salinische Eisenquell im Selkenthale am Harz. (Alexisbad.) 8. Leipzig 809. Köhler. 8 Gr.

— Repertorium augenärztlicher Heilformeln. Mit 2 Kpf. gr. 8. Berlin 817. Reimer. 1 Rth. 14 Gr.

— Angiectasie, ein Beitrag zur rationellen Cur u. Erkenntniss d. Gefässausdehnungen. Mit 4 Kpf. gr. 4. Leipzig 808. Köhler. 1 Rth. 4 Gr.
Schreibp. mit ill. Kpf. 2 Rth. 12 Gr. Velinp. 3 Rth. 12 Gr.

— die Kunst, sich vor Ansteckung bei Epidemien zu sichern. 2e Aufl. 8. Berlin (813.) 814. Dümmler. 4 Gr.

— Rhinoplastik, oder die Kunst den Verlust der Nase organisch zu ersetzen, in ihren frühern Verhältnissen erforscht u. durch neue Verfahrungsweisen zur höhern Vollkommenheit gefördert. Mit 6 Kpf. gr. 4. Berlin 818. Reimer. 6 Rth.

— — id. latine ed. J. F. C. Hecker. Cum VI tabb. aen. 4. maj. Ibid. 818. 6 Rth.

— de notione et cura angiectaseos labiorum etc. 4. Halae 807. (Köhler in Leipzig.) 10 Gr.

— Normen für die Ablösung grösserer Gliedmassen, nach Erfahrungsgrundsätzen entworfen. Mit 7 Kpf. gr. 4. Berlin 812. (Dümmler.) 3 Rth. 18 Gr.

— die epidemisch-contagiöse Augenblennorrhöe Aegyptens in den europ. Befreiungsheeren, während der Feldzüge 1813—15 beobachtet. Mit 5 Kpf. u. Vign. gr. Fol. Ebend. 823. 6 Rth. 16 Gr.

— 1817—1819. 1821—29. u. 31. Jahres-Berichte üb. d. clin. chirurg.-augenärztl. Institut d. Kgl. Friedr.-Wilh.-Univers. zu Berlin. gr. 4. Berlin, Reimer. 2 Rth. 21 Gr.

— — ders. f. 1832 u. 33. (Mit 3 Kpftf. u. Titelvign.) gr. 4. Berlin. (Dunker u. Humblot.) 1 Rth. 8 Gr.
s. auch: Journal d. Chirurgie.

Gräfe, Ed. Ad., neues pract. Formular- u. Recepttaschenbuch. Nach d. nouveau formulaire prat. des hôpitaux Milne Edward's u. P. Vavasseur's frei bearb. mit Zusätzen, Erläutergn. u. Anmerkk. versch. gr. 12. Berlin 834. Veit u. Comp. 1 Rth. 16 Gr.

Graff, einige Notizen üb. die Mineralquelle zu Salzhausen u. ihre Heilkräfte. gr. 8. Darmstadt 825. Heyer. 4 Gr.

Gräff, H. F., der sich selbst belehrende Wundarzt in der Anatomie, Physiologie, Chirurgie u. Bandagenlehre ꝛc. Mit 1 Kpf. 8. Quedlinburg 825. Basse. 1 Rth. 16 Gr.

Graff, K., der Moselwein, als Getränk u. Heilmittel, nebst e. Anhange üb. d. Weinhandel an der Mosel. gr. 8. Bonn 821. Marcus. 12 Gr.

Graffenauer, Joh. Pet., meine Berufsreisen durch Deutschland, Preußen u. Warschau in den Jahren 1805—8. (mediz. chirurg. Inhalts.) gr. 8. Chemnitz 810. (Starke.) 1 Rth. 8 Gr.

— lettres écrites en Allemagne, en Russie et en Pologne dans les années 1805. 6 et 8. etc. 8. Strassbourg 810. König. 1 Rth. 3 Gr.

— traité sur le camphre, considéré dans ses rapports avec l'histoire naturelle, la physique, la chimie et la médicine, avec pl. 8. Strassbourg 803. (Thurneysen in Basel.) 21 Gr.

— topographie physique et médicale de la ville de Strassbourg. 8. Strassbourg 816. Levrault. 2 Rth. 4 Gr.

Grahams, Th., neue untrügl. Heilmethode d. Krebses ohne Operation, nach welcher d. qualvollen Schmerzen dies. Krankh. nicht nur bald gestillt, sond. auch d. Uebel selbst, welchen Grad es auch schon erreicht haben möge, aus d. Grunde gehoben u. dess. sonst so häufiger Wiederkehr sicher vorgebeugt werden kann. Nebst e. vollständ. Beschreib. dess. sowohl am menschl. Körper überh. als an seinen besond. Theilen. Nach d. Engl. mit viel. Zusätz. v. Ludw. Goldspiegel. 8. Ilmenau 832. (Voigt in Weimar.) 16 Gr.

Digitized by Google

Grainger, J., prakt. Anmerkk. üb. die Behandlung der kalten Fieber u. besond. üb. das anomal. niederländ. Fieber d. J. 1746—48 u. folg. Nebst e. Samml. der vorzügl. Schriften d. Deutschen, Engländer, Holländer, Franzosen u. Italiener über die Influenza d. Jahres 1782. 8. Leipzig 785. Weygand. (Gebhardt.) 1 Rt.

— **Hist. febris anomalae Batavae, annor. 1746—48 etc.** 8. Altenburgi 770. (Hennings in Neisse.) 10 Gr.

Gramberg, Gerh. Ant., üb. die zeither im Herzogth. Oldenburg bemerkten häufigen Krankheiten u. Todesfälle, ihre Ursachen ꝛc. gr. 8. Oldenburg 808. Schulze. 8 Gr.

— **de vera notione et cura morbor. primarum viarum.** Commentat. 8. maj. Erlangae 793. Palm's Vrlgshdlg. 10 Gr. Schreibp. 14 Gr.

Grandidier, Corn., Repertorium üb. die Kurhessischen Medizinalgesetze. 8. Cassel 813. Krieger. 20 Gr.

Grandmont, Gillet de, Bericht an d. medicin. prakt. Gesellschaft zu Paris üb. d. Hydroconion, od. Regenbad, d. Hrn. R. Walz (in Leipzig), im Namen d. zu dies. Behufe ernannten Commiss., vorgel. in d. Sitzung am 5. Juli 1829. Aus d. Französ. mit einigen Anmerkk. u. Zusätzen v. C. H. Edelmann. Nebst e. Vorw. v. J. Chr. A. Clarus. gr. 12. Leipzig 830. Köhler. 4 Gr.

— üb. d. Erfindung d. patentirten Staubbad-Apparats v. F. A. Schneider. Mit Bezugnahme auf den Bericht üb. diese Erfindung an die medic.-pract. Gesellschaft zu Paris. Nebst e. Vorw. v. Joh. Chr. Aug. Clarus. Mit 3 Kpftf. gr. 8. Berlin 833. (Logier.) 16 Gr.

Grant, Rob. E., Umrisse d. vergleichenden Anatomie. Aus d. Engl. v. Carl Chr. Schmidt. M. D. 1e Abthl., enthalt. das Knochen-, Bänder- u. Muskelsystem, durch 65 (eingedr.) Abbildd. erläutert. gr. 8. Leipzig 835. O. Wigand. 4 Rt. 16 Gr.

Grant, Wilh., Beobachtt. üb. die Natur u. Heilung d. Fieber. Aus d. Engl. (v. C. E. Kapp.) 2 Thle. 2e Ausg. gr. 8. Leipzig 791. Weidmann. 2 Rt. 12 Gr.

— neue Beobachtt. üb. die ansteckenden faulichten u. die epidem. Catarrhal-Fieber u. Halzentzündungen. Aus d. Engl. (v. C. E. Kapp.) gr. 8. Ebend. 778. 14 Gr.

— Beobachtt. üb. d. chron. Krankheiten. Aus d. Engl. (v. C. E. Kapp.) 1r Thl. gr. 8. Ebend. 784. 16 Gr.

Granville, A. B., fernere Beobachtt. üb. den innern Gebrauch der Blausäure, in der Lungenschwindsucht, im chron. Katarrh ꝛc. Nebst Anweis. z. Bereitung. Aus d. Engl. übers. v. L. Cerutti. 8. Leipzig 820. Baumgärtner. 12 Gr.

— Gesundheits-Katechismus, od. einfache Regeln zur Erhalt. d. Gesundheit u. Erreichung e. hohen Alters f. Personen jeden Standes. Nach d. 3n Aufl. Aus d. Engl. übers. 8. Stuttgart 834. (Beck u. Fränkel.) 16 Gr.

Grapengiesser, Carl Joh. Chr., Versuche den Galvanismus zur Heilung einiger Krankheiten anzuwenden. N. Aufl. gr. 8. Berlin (801.) 802. Mylius. 1 Rt. 4 Gr.

Grasmeyer, Paul Fr. Herm., Abhandlung vom Eiter u. den Mitteln ihn von allen ihm ähnlichen Feuchtigkeiten zu unterscheiden. 8. Göttingen 790. Dieterich. 10 Gr.

— **de conceptione et foecundatione humana. Cum supplem.** 8. maj. Gottingae 789. Vandenhoeck & Ruprecht. 5 Gr.

— etwas üb. Krankenhäuser im Allgem., u. einige Bemerkk. üb. d. neu zu erbauende Krankenhaus in St. Georg. 8. Hamburg 818. A. Campe. 6 Gr.

Graetzer, J., d. Krankheiten d. Fötus. gr. 8. Breslau 837. Aderholz. 1 Rt. 8 Gr.

Grau, Joa Dav., Principia cognitionis humanae. 8. Lemgo 767. Meyer. 8 Gr.

— Abhandl. von den Erweichmitteln ꝛc. 8. Ebend. 765. 8 Gr.

— Anfangsgründe der Hebammenkunst. Mit Kpf. gr. 8. Ebend. 765. 12 Gr.

— Abhandl. von der lebendigen Kraft d. menschl. Körpers, welche die Physiologie dieser Lehre enthält. 1r Thl. gr. 8. Ebend. 768. 16 Gr.

— heterodoxe Sätze aus d. Arzneigelahrtheit. 1r Bd. 8. Frankfurt 763. 14 Gr.

— Abhandl. von den Wundmitteln überhaupt. 8. Lemgo 763. Meyer. 8 Gr.

Digitized by Google

Graumann, G. J. M., kurze Darstell. der heilsamen Wirkungen der Heilquellen in Kaiser Franzensbad bei Eger, u. Anleit. zum Gebrauche ders. N. Aufl. Mit 1 Kpf. 8. Wien 825. Schaumburg u. Comp. 16 Gr.

Graumann, Pet. Bened. Chr., diätet. Wochenblatt für alle Stände. 3 Jahrgg. 8. Rostock 781—83. Stiller. 3 Rthl.

Greck, die Cholera in Berlin, s. De Greck.

Greding, Joh. Er., sämmtl. mediz. Schriften, hrsg. von Carl Wilh. Greding. 2 Thle. 8. Greiz 793. Henning. 2 Rthl.

— verm. medizin. u. chirurg. Schriften, von Ebend. hrsg. 8. Altenburg 781. (Henning's in Neisse.) 20 Gr.

Greding, Karl Wilh., Beobachtt. üb. die natürl. Blattern überhaupt. 8. Hof 796. (Grau.) 12 Gr.

Green, J., Compendium d. Hautkrankheiten, s. Handbibliothek, klin., 6r Bd.

Gregorini, G. C. de, de hydrope uteri et de hydatidibus in utero visis aut ab eo exclusis. Cum 2 tab. aeneis. 4. Halae 795. (Calve in Prag.) 16 Gr.

Gregory, Jak., Uebersicht der theoret. Arzneiwissenschaft, welche die Physiologie, Pathologie u. allgem. Therapie enthält. Aus dem Latein. 2 Bde. gr. 8. Leipzig 784. 85. (Hahn.) 2 Rthl.

Gregory, Joh., Vorlesungen üb. die Pflichten u. Eigenschaften eines Arztes. Aus d. Engl. (v. J. S. T. Gehler.) gr. 8. Ebend. 778. 16 Gr.

— Abhandl. üb. die Kur einiger Krankheiten durch Umtauschung d. Clima. Aus d. Engl. übers. von H. Taber. 8. Heidelberg 791. (Braun in Carlsruhe.) 8 Gr.

— Anfangsgründe d. Behandlung d. Krankheiten überh. u. d. fieberhaften insbes. Aus d. Engl. gr. 8. Leipzig 777. Dyk. 10 Gr.

Greiner, G. Fr. Cph., der Traum u. das fieberhafte Irreseyn. Ein physiol.-psycholog. Versuch. gr. 8. Leipzig 817. (Brockhaus.) 1 Rthl. 4 Gr.

— der Arzt im Menschen, od. d. Heilkraft d. Natur. Ein Versuch z. wissenschaftl. Darstell. u. zu e. Anleit. z. prakt. Benutz. ders. 2 Bde. gr. 8. Altenburg 827. 29. Schnuphase. 4 Rthl.

Gren, Fr. Alb. Karl, Handb. d. Pharmacologie od. Lehre von d. Arzneimitteln, z. Gebr. acad. Vorles. 2 Bde. 3e Aufl. umgearb. u. mit d. neuest. Erfahr. bereich. v. Joh. Jac. Bernhardi u. Chr. Fr. Bucholz. gr. 8. Halle (791. 92.) Buchh. d. Waisenhauses. 2 Rthl.

Greser, J. Fl., Hypothese von d. Natur d. Cholera morbus. gr. 8. Nürnberg 831. Riegel u. Wießner. 3 Gr.

Griese, J. F. C., üb. die richtige Anwendung d. Aderlassens, nebst Anleit. zur Diagnose des sthenischen Charakters einer Krankheit. 8. Braunschweig 804. (Viewea.) 12 Gr.

Griesselich, L., kleine Frescogemälde aus d. Arcaden d. Heilkunst. 1e u. 2e Wand. gr. 8. Carlsruhe 834. 35. Velten. 2 Rthl.

(—) die Homöopathie im Schatten d. gesund. Menschenverstandes. Vorzutragen in d. Versamml. d. ärztl. Vereins zu Deutsch-Peking am 1. April 1835, von Ho—ang—fu—tse, Nachkommen d. neupers. Zoroaster u. emigrirtem Mandarin. (Entgegnung auf Härtlin's „Homöopathie im Lichte d. gesund. Menschenverstandes.") gr. 8. Ebend. 834. 6 Gr.

— vollständ. Samml. aller Verhandll. u. Aktenstücke d. Kammern Badens u. Darmstadts, üb. d. Ausübung d. homöopath. Heilverfahrens. Aus d. Protokollen entnommen. Nebst 2 Vorworten u. vielen Noten. 8. Ebend. 834. 1 Rthl.

— Skizzen aus d. Mappe e. reisenden Homöopathen. gr. 8. Karlsruhe 832. Groos. 16 Gr.

— Hahnemann u. Eisenmann. Sendschreiben an Hrn Dr. Eisenmann in München. gr. 8. Karlsruhe 836. Groos. 6 Gr.

— u. Schrön, offenes Bekenntniss üb. Heilkunst im Allgemeinen u. Homöopathie im Besonderen. (Aus d. Hygea abgedr.) gr. 8. Ebend. 836. 4 Gr.

— der Sachsenspiegel. Freimüthige Worte üb. die Medicin des Hrn. Ritter Sachs in Königsberg u. Hahnemanns. Nebst e. Sendschr. an Hrn. Sachs. gr. 8. Carlsruhe 835. Groos. 18 Gr.

Digitized by Google

Griesselich, L., der Sachsenspiegel etc. 2r Thl. Freimüthige Worte üb. die Medicin des Hrn. Stieglitz u. des Hrn. Hofraths Hahnemann. Nebst Bemerkk. üb. die Hren. DD. Gmelin, F. Jahn u. Damerow. gr. 8. Ebend. 18 Gr.
s. auch: Repertorium, krit., der Homöopathie.

Grigg, Joh., Vorsichtsregeln für das weibliche Geschlecht, besonders in d. Schwangerschaft u. dem Kindbette. Mit Vorschriften üb. die medizin. Pflege der Kinder in ihren ersten Jahren. Aus d. Engl. übers. v. S. Hahnemann. 8. Leipzig 790. Weygand. (Gebhardt.) 18 Gr.

Grimm, J. C. L., über den sogenannten Wurm am Finger. (Aus den gemeinnütz. Blättern f. Hannover abgedr.) 12. Hannover 826. Helwing. 3 Gr.

Grimm, Joh. Fr. Karl, Sendschreiben von der Epidemie zu Eisenach im Jahre 1767. gr. 8. Hildburghausen 768. (C. Fleischer in Leipzig.) 8 Gr.

— Abhandlung von d. Mineralwässern zu Ronneburg. gr. 8. Altenburg 770. (Hennings in Meisse.) 18 Gr.

Grippe, die, od. Influenza. Eine kurzgef. gemeinn. Anleit. hinsichts d. Gesch., d. Verlaufs u. Wesens dies. Krankheit, wie man sich möglicherweise davor schützen u. sie sicher u. schnell heilen kann. 2e Aufl. gr. 8. Berlin 833. Krause. 4 Gr.

Groh, Carl Friedr., üb. d. innerl. Gebrauch d. Chlorkalks gegen d. Lungenschwindsucht, s. Cottereau.

— einige Worte üb. d. gastrisch-nervöse Epidemie d. 19. Jahrh., vulgo Cholera morbus, als Vorläufer e. ausführl. Schrift üb. dens. Gegenstand. gr. 8. Freiberg 831. Craz u. Gerlach. 2 Gr.

Grohmann, Joh. Chr. Aug., Philosophie d. Medizin. gr. 8. Berlin 808. (Curths.) 18 Gr.

— Idee zu e. physiognom. Anthropologie. Mit Kpf. gr. 8. Leipzig 791. Dyk. 14 Gr.

— Ideen zu einer Geschichte der Entwickelung des kindlichen Alters, psychologische Untersuchung. gr. 8. Elberfeld 817. (Schönian.) ½ Rt. herabgef. Pr. 1 Rt.

— Mittheilungen zur Aufklärung der Criminal-Psychologie u. des Strafrechts. Auch Lesefrüchte für Heinroth's Criminal-Psychologie. gr. 8. Heidelberg 833. Groos. 12 Gr.

Grohmann, Reinhold, Beobachtungen üb. die im Jahre 1813 zu Bucharest grassirende Pest. gr. 8. Wien 816. Schaumburg u. Comp. 1 Rt.

— Animadversiones in homoeopathiam. 8. maj. Viennae 825. (Sammer.) 4 Gr.

— üb. das Heilungsprincip der Homöopathie, für das gebild. Publicum u. Laien in der Medicin. gr. 8. Ebend. 826. 5 Gr.

Groos, Ed. Alb., de Epiphora seu Dacryorrhysi. Dissert. inaug. med. 8. maj. Berolini 830. (Hirschwald.) 3 Gr.

Groos, Fr., psychiatrische Fragmente. 1s Bdchn. — A. u. d. T.: Entwurf e. philosoph. Grundlage f. d. Lehre v. d. Geisteskrankheiten. gr. 8. Heidelberg 828. Groos. 14 Gr.

— der Geist d. psych. Arzneiwissenschaft, in nosolog. u. gerichtl. Beziehung. (Aus „Friedreich's Magazin" abgedr.) gr. 8. Würzburg 831. Strecker. 8 Gr.

— Ideen z. Begründung e. obersten Princips f. d. psych. Legalmedicin. gr. 8. Heidelberg 829. Engelmann. 1 Rt.

— die Lehre v. d. Mania sine delirio nach ihrer Wichtigkeit f. d. Staat, f. d. Psychologen, d. Richter u. Vertheidiger u. f. d. prakt. Heilkunde dargest. — A. u. d. T.: Die Lehre v. d. Mania sine delirio psycholog. untersucht u. in ihrer Bezieh. z. strafrechtl. Theorie d. Zurechnung betrachtet. gr. 8. Heidelberg 830. A. Osswald. 20 Gr.

— üb. das Wesen d. Seelenstörungen u. ein daraus hergeleitetes Eintheilungsprincip derselben. Mit Berücksichtig. der Erfahrungen Esquirol's u. der moral. Theorie Heinroth's. (Aus d. Heidelb. Jahrb. d. Lit. abgedr.) gr. 8. Ebend. 827. 8 Gr.

— krit. Nachwort üb. d. Wesen d. Geistesstörungen. gr. 12. Heidelberg 832. Groos. 6 Gr.

Digitized by Google

Groos, Fr., Untersuchgn. üb. die moralisch. u. organisch. Bedingungen des Irrseyn's u. der Lasterhaftigkeit. Aerzten u. Rechtsphilosophen zur Würdigung vorgelegt. gr. 8. Heidelberg 826. Groos. 12 Gr.

— ein Nachwort üb. Zurechnungsfähigkeit, als Antikritik üb. d. in d. „Bibliothek d. pract. Heilkunde v. Hufeland u. Osann" enthalt. Recension d. Schrift: Untersuchn. üb. d. moral. u. organ. Bedingungen d. Irrseyn's u. d. Lasterhaftigkeit. gr. 8. Ebend. 828. 2 Gr.

— die geistige Natur des Menschen. Bruchstücke zu e. psychisch. Anthropologie. gr. 12. Mannheim 834. Hoff. 18 Gr.

— üb. das homöopath. Heilprincip. Ein kritisches Wort, vielleicht zu seiner Zeit gesprochen. 8. Heidelberg 825. Groos. 5 Gr.

— der Skepticismus in der Freiheits-Lehre, in Beziehung zur strafrechtlichen Theorie der Zurechnung. gr. 8. Heidelberg 830. Engelmann. 1 Rl. 6 Gr.

Groß, G. Wilh., diätetisches Handb. f. Gesunde u. Kranke, mit vorzügl. Berücksichtigung der homöopath. Heilkunst. gr. 8. Leipzig 824. (Reclam.) 1 Rl. 12 Gr.

— die homöopath. Heilkunst u. ihr Verhältn. z. Staate. gr. 8. Leipzig 829. Baumgärtner. 18 Gr.

— die Teplitzer Heilquellen in ihren posit. Wirkungen auf d. gesunden Menschen u. als antipsor. Heilmittel. Nebst 8 (lith.) Abbildd. 8. Leipzig 832. Reclam. 1 Rl.

— üb. d. Verhalten d. Kreißenden u. Wöchnerin, so wie d. neugeb. Kindes, in diätet. u. therapeut. Rücksicht. (Aus d. „Archiv f. d. homöopath. Heilkunst" abgedr.) gr. 8. Ebend. 831. 6 Gr.

— das Verhalten d. Mutter u. des Säuglings, v. Augenblicke d. Empfängniß an bis zu d. Zeitabschnitte, wo sie Letzteren entwöhnt; in diätet. u. heilkund. Rücksicht. Ein Taschenb. f. Neuvermählte. 8. Dresden 833. Arnold. 18 Gr.

— Beurtheilung des Anti-Organon des J. C. Heinroth, s. Archiv f. d. homöopath. Heilkunst.

Groß, Herm., die Irrenanstalten zugleich als Heilanstalten betrachtet. Der Staats-Regierung, d. Landständen u. d. Aerzten Kurhessens gewid. Mit d. Bildn. Philipp d. Großmüth. u. e. kurzen Beschreib. v. Merrhausen. 8. Cassel 832. (Garthe in Marburg.) 8 Gr.

Grossheim, Ernst Leop., Lehrbuch d. operat. Chirurgie. 1r 2r Thl. gr. 8. Berlin 830. 31. Th. Enslin. 5 Rl.

— — dess. 3r Thl. — A. u. d. T.: Lehrb. d. allgem. operat. Chirurgie. gr. 8. Ebend. 835. 1 Rl.

Grossi, Ernesti de, Opera medica posthuma. Curant. discipulis Seb. Fischer et Franc. Pruner. III Ti. 8. maj. Stuttgardiae Cotta. 5 Rl. 22 Gr.

Tom. I. Pathologia generalis. 831. 2 Rl.

- II. Semiotice et isagoge in clinicen. 832. 2 Rl. 16 Gr.
- III. Familiarum morbor. humanor. expositio. 831. 1 Rl. 6 Gr.

Historia morbi et descriptio sectionis cadaveris Dr. Ernesti de Grossi. 8. maj. Monachii 830. Literar.-Artist. Anstalt. 6 Gr.

— (dass. deutsch u. d. T.:)

Krankheits-Geschichte u. Bericht üb. die Oeffnung d. Leiche des Dr. E. v. Grossi, Ober-Medic.-Rathes ꝛc. Aus d. Latein. gr. 8. München 830. Lindauer. 4 Gr.

— Beurtheilung des Handbuchs der allgem. Pathologie von K. Sprengel. gr. 8. München 813. Lentner. 5 Gr.

— Versuch einer allgem. Krankheitslehre, entworfen auf dem Standpunkte der Naturgeschichte f. die angeh. Kgl. baier. Landärzte. 2 Bde. gr. 8. Ebend. 811. 3 Rl. 8 Gr.

Grötzner, C., der Krampf, insbesond. d. Wundstarrkrampf, in nosolog. u. therapeut. Hinsicht. gr. 8. Breslau 828. Gosohorsky. 14 Gr.

Gruber, Ant., der Kinderarzt, nach den Grundsätzen von Formey für die med. Praxis bearb. 1r Thl. 8. München 818. Lentner. 6 Gr.

Gruithuisen, Franz v. Paula, Anthropologie od. von d. Natur d. menschl. Lebens u. Denkens. gr. 8. Ebend. 810. 1 Rl. 20 Gr.

Digitized by Google

Gruithuisen, Franz v. Paula, üb. Organozoonomie. gr. 8. München 811. Lentner. 1 Rth. 20 Gr.

— Hippokrates des Zweiten, ächte medizin. Schriften, s. Hippocrates.

— Handb. d. Vorbereitungs-Lehre an den Kgl. Bairischen Schulen f. Chirurgen. — Auch u. d. T.: Einleit. in das Studium d. Arzneikunde, enth. die allgem. Naturlehre u. von d. angewandten Naturlehre d. mediz. Chemie, Meteorologie, Organologie u. Pharmacologie. Nebst Register u. Anhang. Mit Holzschn. gr. 8. Nürnberg 824. Schrag. 3 Rth.

Grünberg, L., Theorie d. oriental. Cholera, od. versuchte Beantwortung der von d. Russisch. Regierung aufgegeb. Frage üb. diese Krankheit. gr. 8. Berlin 836. Reimer. 1 Rth. 8 Gr.

— Versuch e. Theorie üb. d. Wesen d. Pestcontagiums u. seine Behandl., nach electr.-chem. Grundsätzen u. eig. Beobachtt. bearb. gr. 8. St. Petersburg 833. (Weygand [Gebhardt] in Leipzig.) 1 Rth.

Grundlinien d. Anatomie u. Chirurgie. 2 Thle. (2r Thl.: Entwurf eines Handb. f. angeh. Wundärzte. 18 Gr.) N. Ausg. 8. Braunschweig (794. 95.) 800. Schröder. 1 Rth. 12 Gr.

— od. Revision der ganzen prakt. Arzneikunde, z. Handb. prakt. Aerzte ꝛc. bestimmt, (von M. Ph. Ruhland.) 2 Thle. 8. Leipzig 787. (W. Vogel.) 1 Rth.

Grundriß, anatomischer, des menschl. Körpers. 8. Wien 816. (Dirnböck in Prag.) 16 Gr. Schreibpap. 20 Gr.

Gruner, (Joh.) Chr. Gf., Almanach f. Aerzte u. Nichtärzte f. d. J. 1781—97 8. Jena. (Heinsius in Gera.) 14 Rth. 3 Gr.
Für 1797 u. d. T.: neues Taschenbuch.

— üb. die vener. Ansteckung durch gemeinschaftl. Trinkgeschirre. gr. 8. Weissenfels 787. (Weygand [Gebhardt] in Leipzig.) 7 Gr.

— Analecta ad antiquitates medicas, quibus anatome Aegyptiorum et Hippocratis, nec non mortis genus, quo Cleopatra regina periit, explicantur. 8. maj. Vratislaviae 774. (W. G. Korn.) 12 Gr.

— Morborum antiquitates, coll. ex optimis quibusque auctoribus etc. 8. maj. (Ibid.) 774. 20 Gr.

— Aphrodisiacus, sen de lue venerea coll. notis instrux. glossar. indic. rerum memorabil. subjecit. II Part. Fol. maj. Jenae 789. Voigt. 2 Rth.

— Gedanken von d. Arzneiwissenschaft u. den Aerzten. gr. 8. Breslau 772. (W. G. Korn.) 1 Rth. 12 Gr.

— Bibliothek der alten Aerzte, in Uebersetzungen u. Ausz. 2 Thle. gr. 8. Leipzig 780. 82. Weidmann. 3 Rth. 12 Gr.

— de Convulsione cereali epidemica, novo morbi genere. 4. Jenae 793. (Hennings in Neisse.) 9 Gr.

— Via et ratio formulas medic. conscribendi. 8. maj. Halae 778. Gebauer. 9 Gr.

— de Morbo gallico scriptores medici et hist. partim inediti, partim rari et notationibus aucti. Accedunt morbi gallici origines maranicae. 8. maj. Jenae 799. (Hennings in Neisse.) 1 Rth. 18 Gr.

— Censura librer. Hippocrat. etc. 8. maj. Vratislaviae 772. (W. G. Korn.) 12 Gr.

— commentat. medico-forens. de imputatione suicidii dubia, casu singulari illustrata. 4. Jenae 799. (Hennings in Neisse.) 9 Gr.

— Lusus medici orationibus expressi. 8. Jenae 808. (Hennings in Neisse.) 10 Gr.

— krit. Nachrichten von kleinen medizin. Schriften in- u. ausländ. Academien v. J. 1780, in beurtheilten Ausz. 2 Bde. gr. 8. Leipzig 783. 84. (Cnobloch.) 1 Rth. 16 Gr.

— — dess. 3r Thl. — Auch u. d. T.: neue krit. Nachrichten von kleinen medizin. Schriften. 1r Thl. gr. 4. Jena 788. (Schmid.) 12 Gr.

— Nosologiae historicae ex monum. medii aevi lecta, animadvers. histor. ac mediis illustrata. Spec. I—X. 8. maj. Jenae 794. 95. (Hennings in Neisse.) 12 Gr.

— pandectae medicae sive succincta explicatio rerum medicarum institutionibus digestis novellis obviarum. 8. maj. Ibid. 800. 4 Gr.

— Semiotice generalis physiol. et pathol. complexa. 8. maj. Halae 775. Gebauer. 1 Rth. 9 Gr.

— Anleitung Arzneien zu verschreiben. Aus d. Latein. (v. K. A. Zwierlein.) 3e Aufl. 8. Heidelberg (782.) 790. (Braun in Carlsruhe.) 10 Gr.

— physiol. u. patholog. Zeichenlehre. gr. 8. Jena 801. (Hennings in Neisse.) 1 Rth. 12 Gr.

Digitized by Google

Gruner, G. Fr., de Polypis in cavo narium obviis, adjecta morbi historia et cadaveris sectione. Dissert. inaug. Acced. IV tab. aen. 4. maj. Lipsiae 825. (Reclam.) 1 Rl. 8 Gr.

Grünhut, J. Car., Observat. de Cholera orientali, — Beobachtt. üb. die Oriental. Cholera in Pesth, } s. Pólya, J.

Guatani, C., Anweisung, wie die Pulsadergeschwülste zu heilen sind. Aus d. Ital. 8. Altenburg 777. (Hennings in Neisse.) 14 Gr.

Guber, C., prakt. Abhandl. üb. die Vorbeugung u. Heilung d. Hundswuth für Landwundärzte. 2e Ausg. 8. Wien (818.) 819. Haas. 9 Gr.

Guckenberger, Ludlf. v., Vernunftbüchlein für Mütter u. Aerzte, od. Kunst, die Abkürzung des Lebens zu verhindern. 8. Frankfurt 818. Fr. Wilmans. 20 Gr. Velinpap. 1 Rl. 4 Gr.

Guerard, B., Untersuch. d. Lehre üb. den Durchschnitt d. Schaambeine ꝛc. 8. Münster 781. (Coppenrath.) 6 Gr.

— Anfangsgründe d. Geburtshülfe zum Vortheil aller Verheiratheten. 8. Münster 781. (Coppenrath.) 16 Gr.

Guericke, Joh. Er. Teoph., einige Abhandll. üb. erhebliche Gegenstände aus der Geburtslehre. gr. 8. Hannover 816. Helwing. 12 Gr.

Guerin, Versuch üb. die Augenkrankhtn. Aus d. Franz. Mit Kpf. 8. Leipzig 773. (Gnobloch.) 16 Gr.

Guerin de Mamers, s. Mamers.

Guggenberger, Ig. M., der Bauernwagen als Sänfte, od. die möglichst schmerzensfreie Fortschaffung d. Kranken, insbesond. d. Verwundeten vom Schlachtfelde, mittelst d. neu erfund. Hebelschwingung; vereint mit e. sehr bequemen, leicht zu erzeugenden Tragbahre f. Schwerverwundete. Mit 3 Stntf. 12. Innsbruck 832. (Manz in Regensburg.) 20 Gr.

Guideti, J. T., medic. Abhandll. üb. die gallichten Fieber u. den gallichten Seitenstich. Aus d. Latein. v. Tabor. 8. Heidelberg 798. (Braun in Carlsruhe.) 6 Gr.

Guimpel, F., u. D. F. L. v. Schlechtendal, Abbild. u. Beschreib. aller in d. Pharmacopoea Boruss. aufgeführten Gewächse, s. Abbildung.

Guldener v. Lobes, Edm. Vinc., Beobachtt. üb. die Krätze, gesammelt in dem Arbeitshause zu Prag. 2e Aufl. 8. Prag (791.) 795. Calve. 12 Gr.

— Oesterr. Sanitäts-Verordnungen, s. Ferro.

Gumprecht, Joh. Jak., u. J. H. Wiegand, Hamburger Magazin für die Geburtshülfe. 1r Bd. 2 Stcke. Mit Kpf. gr. 8. Hamburg 809. Schmidt. 1 Rl. 20 Gr.

— Diss. inauguralis de pulmonum abscessu ope chirurg. aperiendo. 8. maj. Gottingae 793. Dieterich. 3 Gr.

s. auch: Magazin.

Günther, Dan. Erh., kurzer Entwurf d. anatom. Nervenlehre; übers. u. mit Zusätzen des Verf. hrsg. von H. W. Pottgießer. 8. Düsseldorf 789. Dänzer. (Barth in Leipzig.) 12 Gr.

Günther, Joh. Arn., Geschichte u. Einrichtung d. Hamburger Rettungs-Anstalten für im Wasser verunglückte Menschen. 3e, von d. Hamb. Gesellsch. zur Beförd. d. Künste u. nützl. Gewerbe veranstalt. Ausg. Mit e. Nachtr., welcher d. seit 1794 getroff. neuen Einrichtt. u. Erweiterr. der Anstalt enthält. Mit 6 Kpftf. gr. 8. Hamburg (794.) 828. Herold. 12 Gr.

Günther, Joh. Jac., üb. die Anwendung d. Gasarten auf den kranken menschl. Körper. Mit e. Vorr. von Fd. Wurzer. gr. 8. Frankfurt 807. (Verlagsgesellsch. in Köln.) 9 Gr.

— kurze Uebersicht u. Würdigung der vorzügl. bisher in der Lustseuche versuchten Heilmittel. gr. 8. Cöln 807. (Schäfer in Frankfurt.) 6 Gr.

— etwas üb. den Werth des warmen Badens, nebst einigen Bemerkk. üb. das Luftbad, vorzügl. in Hinsicht auf die phys. Erziehung. gr. 8. Marburg 804. (Schäfer in Frankfurt.) 6 Gr.

— Darstell. einiger Resultate, die aus d. Anwendung d. pneumat. Chemie auf die prakt. Arzneikunde hervorgehen. Mit e. Vorr. von Fd. Wurzer. 8. Marburg 801. (Krieger in Cassel.) 9 Gr.

— architekton. Grundriß d. medicin. Disciplinen, nebst Anleit. zu einem zweckmäßigen Studium derselben. gr. 8. Köln 819. Rommerskirchen. 1 Rl.

Digitized by Google

Günther, Joh. Jac., Geschichte der Vaccine u. ihrer Impfung, als Mittel die Blattern auszurotten. 8. Cöln 802. Haas. 16 Gr.
— üb. sogenannte Vorbauungsmittel od. Präservative, als Beitr. z. Ausrottung diätet. Vorurtheile. 8. Cöln 805. Fabricius. 6 Gr.
— Revision der Kriterien, deren sich gewöhnlich die gerichtl. Arzneiwissenschaft zur Entscheid. d. Frage bedient: ob todtgefundene Neugeborne eines natürlichen od. gewaltsamen Todes gestorben seyen? gr. 12. Cöln 820. Rommerskirchen. 18 Gr.
— Natur u. Kunst in Heilung d. Krankheiten. Ein Leitfaden f. angeh. Aerzte. gr. 16. Frankfurt 834. Sauerländer. 21 Gr.
— einige vorläufige Bemerkk. üb. Köln u. seine Bewohner, in medic.-physischer Hinsicht, als Einleitung zu e. vollständ. medicin. Topographie dess. 8. Köln 824. Bachem. 4 Gr.
— Versuch e. medicin. Topographie v. Köln am Rhein. Nebst mehr., die Erhaltung d. bestehen. u. Herstellung d. verlornen Gesundheit betreff. Bemerkk. gr. 8. Berlin 833. Th. Enslin. 1 Rt. 3 Gr.
— über nachtheilige Umänderungen u. Verfälschungen des Cybers, Branntweins, Thee's, Kaffee's, der Chocolade, des Pfeffers, Senfs u. Zimmts, so wie üb. Verunreinigung des Trinkwassers, u. deren Entdeckung, nebst einig. Bemerkk. üb. Töpferglasur, als Gegenstand der medizin. Polizei, zu Jedermanns Belehrung. 8. Köln 836. Mathieux. 6 Gr.
— üb. die diätet. u. medizin. Anwendung des Zuckers. (2e mit Zusätz. verm. Aufl.) 8. Köln (820.) 836. Eisen. 4 Gr.
— kurzgefaßt. Unterricht f. Mütter, üb. das schwere od. krankhafte Zahnen, u. die zur Verhütung dess. zu beobachtenden Verhaltungsregeln, hinsichtl. d. diätetisch. Erziehung d. Kinder. 8. Crefeld 837. Funke. 6 Gr.

Günther, K., Etwas zur richtigen Würdigung der Schmuckerschen Fomentationen ꝛc. bei Kopfverletzungen. 8. Frankfurt 805. (Schäfer.) 4 Gr.

Güntz, Ed. W., d. Leichnam des Menschen in seinen physischen Verwandlungen, nach Beobachtt. u. Versuchen dargestellt. 1r Thl. — Auch u. d. Tit.: Der Leichnam des Neugebornen. Mit 2 ill. Kpftf. gr. 8. Leipzig 827. Barth. 1 Rt. 12 Gr.

Guentz, J., de conceptione tubaria duabus observationibus Lipsiae nuper factis illustr. Acced. tab. lith. 4. maj. Lipsiae 831. (Reclam.) 12 Gr.

Gurkenmonate, homöopathische, od. Hahnemann's des Homöopathen Leben u. letzte Thaten; zur Unterhaltung u. Belehr. f. Aerzte u. die es nicht sind. Von K. H. Elias. gr. 8. Halle 826. Fr. Ruff. 8 Gr.

Gusserow, C., die gerichtl.-chem. Untersuchungen. Eine prakt. Anleit. f. Aerzte. (Aus d. Archiv f. mediz. Erfahrung abgedr.) gr. 8. Berlin 836. Reimer. 8 Gr.

Gutberlet, Mart. Jos., Vers. üb. die Sicherheitsanstalten gegen die Entstehung u. Ausbreit. contagiöser Krankhtn. unter d. Soldaten im Felde, mit besond. Rücksicht auf die Gefahr d. gelben Fiebers f. die gegenwärtig in Spanien stehenden Truppen. 8. Würzburg 811. Stahel. 4 Gr.

Gutbier, Selmar, de Irideremia, seu defectu Iridis congenito. Dissert. ophthalmiatrica. (Cum 1 tab. color.) 8. maj. Gothae 834. Glaeser. 8 Gr.

Gutermann, Geo. Fr., Unterricht von äußerl. od. chirurg. Arzneimitteln. 2 Thle. 8. Augsburg 781. Rieger. 6 Gr.
— Bedenken üb. Mancherlei aus Unwissenheit, wenn u. wie ein Kind im Mutterleibe zu wenden, durch Mißbrauch stumpfer u. scharfer Instrumente verunglückten Geburten ꝛc. 2 Thle. gr. 8. Frankfurt 761. 62. (Kummer in Leipzig.) 1 Rt.

Gutfeld, Aug. Heinr. Fd., Abhandl. üb. den Typhus d. tropischen Regionen od. das gelbe Fieber. Aus d. latein. Manuscript übers. v. Vers. gr. 8. Göttingen 801. (Centralcompt. in Leipzig.) 16 Gr.
— Untersuchungen üb. verschied. Sätze der herrschenden medizin. Lehrgebäude. 1r Bd. gr. 8. Hamburg 802. A. Campe. 1 Rt.
— Einleit. in die Lehre von den ansteckend. Krankhtn. u. Seuchen. gr. 8. Posen 804. Kühn. 18 Gr.
— üb. das Verhältniß d. Wechselerregung, Nervenwirkung u. Bewegung im thier. Organismus. gr. 8. Göttingen 803. (Deuerlich.) 16 Gr.

Digitized by Google

Gutfeld, Aug. Henr. Fd., Dissertat. inaug. sistens quaestiones tres medici argumenti. 8. Kiel. 800. Hesse. 3 Gr.

Guthrie, G. J., üb. Schußwunden in d. Extremitäten u. die dadurch bedingten verschied. Operationen d. Amputation nebst deren Nachbehandlung. Aus d. Engl. u. mit Anmerkk. von G. Spangenberg. Mit 4 Kpf. gr. 8. Berlin 821. (Schuberth u. Niemeyer in Hamburg.) 2 Rthl. 8 Gr.

Guthrie, J. J., üb die Krankhtn. d. Harnröhre, — die Krankhtn. d. Harnausführungsorgane u. d. Mastdarms, — Beschreibung u. Abbild. des Musculus compressor Urethrae, } s. Bibliothek v. Vorlesungen. Bd. IV.

Gutmann, S., üb. die Behandl. d. Zähne u. d. Zahnfleisches. Eine Schrift für alle Diejenigen, denen die Erhaltung d. Zähne am Herzen liegt. (Neue Ausg.) Mit 3 color. Kpftf. gr. 8. Leipzig 828. Kollmann. 16 Gr.

— die Dynamik d. Zahnheilkunde, bearb. nach d. Grundsätzen d. Homöopathie. gr. 8. Ebend. 833. 21 Gr.

— die Wichtigkeit d. Zähne, ihre Pflege u. Heilung. Ein Wort z. Belehrung für Jedermann. 2e Aufl. 8. Ebend. (827.) 829. 8 Gr.

— freimüthige Worte an Freund u. Feind üb. das Verbot d. homöopath. Zahnapotheke. Ein kleiner Beitrag zur Gesch. d. Homöopathie. 8. Greiz 831. Henning. (Kollmann in Leipzig.) 3 Gr.

— das vereinfachte Regen- u. Sturzbad. Beschrieben. (Mit 1 Stntf.) 16. Leipzig 835. Kollmann. 6 Gr.

s. auch: Belehrung üb. homöopath. Aerzte.

Guyétant, S., der Arzt f. die spätere Lebensperiode od. das rückschreitende Alter, namentl. für diejen., welche das 50te Jahr überschritten haben, im Alter ihre Gesundheit erhalten, ihr Leben verlängern u. froh genießen wollen. Nach d. Franz. von Carl Joh. Aler. Venus. 8. Weimar 837. Voigt. 16 Gr.

Guyton-Morveau, L., Anweisung eines Apparats von Dämpfen gegen alle ansteckende Krankhtn., vorzügl. gegen das gelbe Fieber. 4. Leipzig 805. Central-Compt. 2 Rthl. 8 Gr.

— Abhandl. von den Mitteln, die Luft zu reinigen, der Ansteckung zuvorzukommen ꝛc. Aus d. Franz. von Chr. Heinr. Pfaff. 8. Copenhagen 802. Brummer. 1 Rthl.

— — dass. Aus d. Franz. übers. mit Anmerkk. von F. G. Martens. Nebst e. Anh. üb. die oxygenirte Salzsäure u. deren Anwendung z. Zerstörung der ansteckenden Miasmen u. besonders des gelben Fiebers, von C. F. Buchholz. gr. 8. Weimar 805. Landes-Industrie-Compt. 12 Gr.

Gynäkeion. Eine Weihgabe f. Damen die natürliche Schönheit zu erhalten, der Ungunst der Natur abzuhelfen, natürl. Einflüsse unschädlich zu machen u. sich in Kleidung u. Haltung auf das Vortheilhafteste darzustellen. 8. Heilbronn 836. Drechsler. 16 Gr.

van der Haar, Jak., auserlesene mediz.-chirurg. Abhandl. u. Wahrnehmung. Aus d. Holl. mit Anmerkk. u. Zusätz. von Joh. Aug. Schmidt. 2 Thle. Mit 5 Kpftf. 8. Leipzig 800. 2. Kühn. 2 Rthl. 16 Gr.

— üb. die Beschaffenheit des Gehirns, der Nerven u. einige Krankhtn. derselben. Aus d. Holl. von J. B. Keup. gr. 8. Stendal 794. Franzen u. Grosse. 14 Gr.

Haas, Joh. Ludw., Repertorium f. homöopath. Heilungen u. Erfahrungen, in alphabet. Ordn. gesammelt. 2e Aufl. gr. 16. Leipzig (832.) 834. Schumann. 18 Gr. Velinpap. 1 Rthl.

Haase, Carol. Frider., de Syphilidis recens natorum pathogenia. Comment. 8. maj. Lipsiae 828. Dyk. 8 Gr.

Haase, Joa. Glo., Cerebri nervorumque corp. hum. anatome repetita. Cum II tabb. aen. 8. maj. Lipsiae 781. (Brockhaus.) 14 Gr.

— de Vasis cutis et intestinor. absorbentibus, plexibusque lymph. pelvis humanae annotationes anatomicae. Cum icon. Fol. maj. Ibid. 786. 3 Rthl.

Haase, Wilh. Andr., üb. die Erkenntniss u. Cur der chron. Krankhtn. des menschl. Organismus. 3 Bde. in 4 Abthl. Mit 1 Kpftf. gr. 8. Leipzig 819. 20. Liebeskind. 10 Rthl. 12 Gr.

— Progr. Commentatio de Fabr. St. Ignatii. Part. I. II. 4. Lipsiae 823. Liebeskind. 8 Gr.

Digitized by Google

Haase, Wilh. Andr., de glandulis Cowperi mucosis comment. Cum tab. aen. 4. Dresdae 803. Arnold. 14 Gr.

— de exanthematibus chronicis in universum. Specimen I. 4. maj. Lipsiae 820. Göthe. (Richter.) 8 Gr.

Haass, F. J., s. Sutamilli.

Häberl, Frz. Xav., Abhandl. üb. die öffentl. Armen- u. Krankenpflege, mit einer umständl. Geschichte der in dem ehemal. Krankenhause zum heiligen Max gemachten Erweiterungs- u. Verbesserungs-Versuche ꝛc. Mit 8 Kpf. u. 2 Stntf. gr. 4. München 813. (Cotta.) 5 Rthl.

Häberl, Sim., u. Mar. Jacobi, Jahrbücher des Sanitätswesens im Königr. Baiern. 3 Hfte. gr. 8. Landshut 810. Krüll. 2 Rthl. 12 Gr.

Hach, L. C., Ideen üb. Natur u. Wesen, Umfang, Hülfsmittel, Werth u. Gebr., Gesch. u. Literatur d. physiolog. Studiums, od. d. äußern Menschenkunde. gr. 8. Marburg 832. Elwert. 4 Gr.

Hackel, Joh. Eph., vollständ. prakt. Abhandl. von den Arzneimitteln, nach der. Ursprung, Unterscheidungen, Güte, chem. Bestandtheile ꝛc. 3 Bde. gr. 8. Wien 793. 94. (Beck.) 4 Rthl.

— Anleit. zum zweckmäß. Gebrauch der zur Erhaltung d. Gesundheit, des Lebens u. Wachsthums d. menschl. Körpers nothwendigen Dinge. 2 Thle. gr. 8. Wien 797. (Beck.) 2 Rthl.

— theoret.-prakt. Abhandl. üb. die Natur, Verwandtschaft, Vorbauung und Heilung der hartnäckigsten, langwierigsten Krankhtn. 2 Thle. 8. Ebend. 807. 2 Rthl. 12 Gr.

Hacker, Heinr. Aug., Literatur d. syphilit. Krankhtn. v. J. 1794 bis mit 1829, als Fortsetz. d. Girtan(n)er'schen Literat. zu betrachten, welche in d. 2n u. 3n Bde. seines Werkes „Abhandl. üb. die vener. Krankhtn." enthalten ist, u. bis zu d. J. 1794 reicht. gr. 8. Leipzig 830. (Brockhaus.) 1 Rthl. 8 Gr.

Hafner, Mich., neues und nützliches Taschenbuch für Beamte, Aerzte und Wundärzte. Oder: Abhandl. alles dessen, was bei gerichtlichen Untersuchungen gewaltsam verletzter, getödteter, plötzlich verstorbener, od. todtgefundener Menschen zu beobachten ist. 8. Augsburg 812. Daisenberger. 9 Gr.

Hagedorn, Marius, Beschreib. u. bildliche Darstell. der von Gall im Gehirn entdeckten Organe, in welcher Form u. Lage sie sich äußerlich am Schädel darstellen. gr. 8. Leipzig 808. (Wienbrack.) 2 Rthl. 20 Gr.

— Abhandl. üb. den Bruch des Schenkelbeinhalses; nebst e. neuen Methode denselben leicht u. sicher zu heilen. Mit 2 Kpftf. gr. 8. Ebend. 808. 16 Gr.

Hagelstein, Fr. Dan., Bemerkk. üb. das Baden, in Beziehung auf die Salz- u. Schwefelbäder zu Oldesloe. 8. Lübeck 817. Niemann. 12 Gr.

Hagen, A., die Kehlkopf- u. Luftröhrenschwindsucht. Inauguralabhandl. Mit 1 ill. Kpftf. gr. 4. Erlangen 831. (Heyder.) 12 Gr.

Hagen, Joh. Phil., Biographie, von ihm selbst aufgesetzt u. beschrieben. Hrsg. u. mit Anmerkk. von J. Chr. Stark. 8. Jena 794. (Schmid.) 1 Rthl. 12 Gr.

— Beschreib. zweier merkwürdigen u. schweren Geburtsfälle in e. Sendschreiben an Starke. 8. Berlin 791. Maurer. 2 Gr.

— einige neue Entdeckgn. u. Aufklärgn. in der Geburtshülfe. 8. Ebend. 786. 2 Gr.

— Versuch eines neuen Lehrgebäudes d. prakt. Geburtshülfe durch viele Wahrnehmungen erläutert u. bestätigt. 2 Thle. gr. 8. Danzig 791. (Kummer in Leipzig.) 1 Rthl. 8 Gr.

— Erläuterungen seines Versuchs e. neuen Lehrgebäudes in d. prakt. Geburtshülfe, vorzüglich in Rücksicht der Wahrnehmungen zum 1n Thle. gehörig. gr. 8. Berlin (790.) 793. Belitz. 16 Gr.

— Versuch eines allgem. Hebammenkatechismus. 2 Thle. 4e Aufl. 8. Berlin (784.) 791. Maurer. 1 Rthl.

— Wahrnehmungen zum Behuf der Wundarzneikunst. 8. Mitau 772. (Nauck in Leipzig.) 10 Gr.

— Zeichenlehre für Geburtshelfer. (Aus Starks Archiv abgedr.) 8. Hannover 794. Hahn. 9 Gr.

Hagen, Phil. v., der torpide Croup, die gefahrvollste Art der häutigen Bräune. Ein Beitrag zur nähern Erforschung d. Natur des Croups, zur Diagnostik u. glückl. Heilmethode d. verschied. Arten u. zu e. neuen Theorie

Digitized by Google

dess. Mit Zusätzen u. physiol.-nosolog. Betrachtt. üb. das Wesen des Torpors u. verwandte Gegenstände von Ludw. Kraus. (Mit 1 Kpftf.) gr. 8. Göttingen 835. Dieterich. 1 Rthl.

Hagen, Theod. Aler. v., Methodologie der gesammten Medizin; als Prodromus einer Encyklopädie seiner Vorlesungen. gr. 8. Würzburg 806. Stahel. 1 Rthl. 8 Sgr.

— üb. d. Cholera, ihre Heilung u. ihre Vorbeugung, nebst beigefügten Arzneivorschriften. gr. 8. Heidelberg 832. Groos. 6 Sgr.

— Conspectus morbor. generis humani et vitior. ex ordine naturali obvenientium. Quod nosologiae compend. medic. rationalis stud. et cultoribus offert. 8. maj. Heidelbergae 828. (Vereins-Verlag.) 1 Rthl. 4 Sgr.

— Medicinae rationalis elementa. 8. maj. Ibid. 827. 6 Sgr.

Hagen, Thom. Phil., Beschreib. der Stadt Freienwalde, des dasigen Gesundbrunnens u. Alaunwerkes. Mit Kpf. 4. Berlin 784. (Reimer.) 1 Rthl. 4 Sgr.

Hagenbach, Ed., Disquisitiones anatomicae circa Musculos auris internae hominis et mammal. adjectis animadversionibus nonnullis de ganglio auriculari sive otico. Cum tab. IV. aeri inc. Roy.-4. Basileae 833. Schweighauser. 15 Sgr.

— die Paukenhöhle der Säugethiere. Ein Beitrag zur vergleich. Anatomie des Gehörorgans. Mit 1 Kpftf. gr. 4. Leipzig 835. Weidmann. 20 Sgr.

Hager, Mich., üb. die Erhaltung d. Augen u. den zweckmäß. Gebrauch d. Brillen u. Augengläser. 8. Wien 823. Heubner. 8 Sgr.

— die Brüche u. Vorfälle, beschr. u. durch Beispiele erläutert. Mit 2 Kpftf. gr. 8. Wien 834. Beck. 2 Rthl.

— die Entzündungen, beschrieben u. durch Beispiele erläutert. gr. 8. Wien 835. Beck. 2 Rthl. 18 Sgr.

— die Knochenbrüche, die Verrenkungen u. die Verkrümmungen, beschrieben u. durch Beispiele erläutert. (2 Thle. Mit 6 Kpftf.) gr. 8. Wien 836. (Gerold.) 4 Rthl.

— die chirurg. Operationen, beschrieben. Mit 4 Kpftf. gr. 8. Ebend. 831. 2 Rthl. 16 Sgr.

Hahn, Chr. Ulr., Beschreib. des Kantons Appenzell, mit besond. Rücksicht auf seine Kuranstalten. Mit Vorw. von G. Reinbeck, (u. e. Anh. Appenzeller Volksliedern in Appenzeller Dialekt, nebst der Melodie derf.) 16. Heilbronn 827. Claß. 18 Sgr.

Hahn, E., Comment. de arteriis anatis. Acced. II tab. aen. 4. maj. Hannoverae 830. Hahn. 20 Sgr.

Hahn, Joh. Sigm., Unterr. v. d. wunderbaren Heilkraft d. frischen Wassers, bei dessen innerl. u. äußerl. Gebrauch, durch die Erfahr. bestätigt. 5e Aufl., 2r unveränd. Abdr. Nach den allerneuesten Erfahrr. in d. Wassertheilkunde verb. u. verm. v. (E. F. Chr.) Oertel. Mit 1 Stndr. 8. Ilmenau (770.) 833. (Voigt in Weimar.) 18 Sgr.

— Unterricht von d. Heilkraft d. frischen Wassers. Nunmehr nach Ausdr. u. Inhalt völlig umgearbeitet u. zeitgemäß umgestaltet von (E. F. Chr.) Oertel. Mit e. Register. 8. Nürnberg 834. Campe. 16 Sgr.

Hahn, S., üb. den Ursprung u. d. Werth d. Homöopathie. Eine Skizze. gr. 8. Hamburg 834. Perthes u. Besser. 8 Sgr.

Hahn, Wilh. Friedr., üb. die Sacrocoxalgie. Eine Monographie. Mit e. Vorw. von Riecke. Mit 1 lith. Taf. gr. 8. Stuttgart 833. (Weise.) 12 Sgr.

Hahnemann, Fr. (Sohn v. Sam. H.), Widerlegung der Anfälle Heckers auf das Organon der rationellen Heilkunde von S. Hahnemann. Ein erläuternder Commentar zur homöopath. Heilkunde. gr. 8. Dresden 811. Arnold. 12 Sgr.

— de medicamentorum confectione et exhibitione per pharmocopolas. 8. Jenae 818. Cröker. 10 Sgr.

Hahnemann, (Christn. Friedr.) Sam., die Allöopathie. Ein Wort d. Warnung an Kranke jeder Art. gr. 8. Leipzig 831. Baumgärtner. 4 Sgr.

— Aeskulap auf d. Waagschale. 8. Dresden 805. Arnold. 8 Sgr.

— üb. d. Arsenikvergiftungen ꝛc. 8. Leipzig 786. (W. Vogel.) 14 Sgr.

— reine Arzneimittellehre. 6 Thle. (1r 2r 3e Aufl. 3r—6r 2e Aufl.) gr. 8. Dresden (811—20.) 825. 26. 30. 33. Arnold. 12 Rthl. 12 Sgr.

Herabges. Pr. 9 Rthl. 12 Sgr.

Dem 2n Thl. ist beigefügt die Abhandlung: Geist der homöopath. Heillehre.

Digitized by Google

Hahnemann, (Chr. Friedr.) Sam., Hülfstabellen hierzu, s. Hülfstabellen.
— Materia medica pura, sive doctrina de medicamentor. viribus in corpore humano sano observatis, e Germanico sermone in Latin. conversa. Conjunctis stud. ed. E. Stapf, Guil. Gross et Ern. G. a Brunnow. II. Vol. 8. maj. Dresdae 826. 28. Arnold. 4 Rth. 18 Sgr.
— Aufruf an denk. Menschenfreunde üb. d. Ansteckungsart der asiat. Cholera. gr. 8. Leipzig 831. Berger. 4 Sgr.
— Heilung d. asiat. Cholera u. Schutzmittel dageg. 8. Cöthen 831. Aue. 1½ Sgr.
— — dass. Nebst e. Zusatz, das diätet. Verhalten beim Gebr. d. Streukügelchen betreffend. Hrsg. v. ***. (Cöthen d. 29. Aug. 1831.) 8. Nürnberg, Stein. 1 Sgr.
— — dass. 2e, ganz umgearb., viel verm. u. mit interessanten Zusätzen u. authent. Berichten bereich. Aufl. Hrsg. v. ***. (Cöthen d. 16. Sept. 1831.) 8. Ebend. 1 Sgr.
— — dass., s. Boenninghausen, Cl. Marc. Fr. v. — u. Heilung u. Ausrottung.
— Sendschreiben üb. d. Heilung d. Cholera u. d. Sicherung vor Ansteckung am Krankenbette. Nebst e. erläut. Nachtrag d. Verf., u. bestätigenden Mittheiln. d. Hrsgeb. 8. Berlin 831. Hirschwald. 3 Sgr.
— Freund d. Gesundheit. 1r Bd. 1s Stck. Mit 1 Kpf. 8. Frankfurt 792. W. Fleischer. 10 Sgr.
— — dess. 1r Bd. 2s Stck. 8. Leipzig 795. (W. Vogel.) 6 Sgr.
— Heilkunde der Erfahrung. 8. Berlin 805. (Reimer.) 8 Sgr.
— der Kaffe u. seine Wirkungen. 8. Dresden 803. Arnold. 6 Sgr.
— traité sur les effets du café. Trad. par. E. G. de Brunnow. gr. 8. Ibid. 824. 6 Sgr.
— die chron. Krankheiten, ihre eigenthüml. Natur u. homöopath. Heilung. 1r 2r Thl. 2e verm. Aufl. gr. 8. Ebend. (828.) 835. 3 Rth.
— — dess. 3r u. 4r Thl. Antipsor. Arzneien. gr. 8. Ebend. 828. 30. 4 Rth.
— Unterricht f. Wundärzte üb. die vener. Krankheiten, nebst e. neuen Quecksilberpräparate. gr. 8. Leipzig 789. (W. Vogel.) 18 Sgr.
— Organon d. Heilkunst. 5e verb. u. verm. Aufl. Mit d. Bildn. d. Verf. gr. 8. Dresden (810.) 833. Arnold. 2 Rth. 8 Sgr.
— Organon de l'art de guérir, ou théorie fontamentale de la méthode curative homéopathique. Trad. de l'Allemand par Ern. G. de Brunnow. Nouv. Edit., revue, corr. et augm. d'après la 4e édit. de l'original. gr. in-8. Ibid. (824.) 832. 2 Rth.
Die erste Ausg. erschien u. d. Tit.:
— nouveau système de Médicine. Trad. de l'Allemand d'après la seconde édition. gr. 8. Ibid. 822. 2 Rth.
s. auch: Brunnow.
— exposé de la reforme de l'art médicale, trad. par E. G. de Brunnow. gr. 8. Ibid. 824. 6 Sgr.
— Anleitung, alte Schäden u. faule Geschwüre gründlich zu heilen ꝛc. 8. Leipzig 784. (W. Vogel.) 8 Sgr.
— Heilung u. Verhütung des Scharlachfiebers. 8. Nürnberg 801. Stein. (Becker in Gotha.) 3 Sgr.
— kleine medicin. Schriften. Gesammelt u. hrsg. v. E. Stapf. 2 Thle. gr. 8. Dresden 829. Arnold. 3 Rth.
— Fragmenta de viribus medicament. positivis, sive in sano corpore humano observatis. II Vol. 8. maj. Lipsiae 805. Barth. 2 Rth. 12 Sgr.
— üb. d. Wiederholung (der Gabe) e. homöopath. (Heilmittels) Arzneimittels, s. Bönninghausen, Cl. Marc. Fr. v., Repertorium ꝛc.
Mühlenthor, Joh., das Leben u. Streben Sam. Hahnemanns, des Erfinders u. Begründers der homöop. Irrlehre. Nach den besten Quellen geschildert. Mit lith. Bildn. gr. 8. Potsdam 834. (Vogler.) 6 Sgr.
Hahnemanniana. gr. 8. Berlin 830. Th. Enslin. 12 Sgr.
Hain, Ant., Prager medizin. Ephemeriden f. d. Jahre 1803. 4 u. 5. gr. 8. Prag 807. 9. Widtmann. 16 Sgr.
Haindl, A. Frz., Anleit. z. Darstellung d. Muskeln d. menschl. Körpers. Für Anfänger im Zergliederungs-Geschäfte bearb. Mit 2 Stntf. gr. 8. Prag 829. (Kronberger u. Weber.) 21 Sgr.

Digitized by Google

Haindorf, Alex., Versuch einer Pathologie u. Therapie der Geistes- u. Gemüthskrankheiten. gr. 8. Heidelberg 811. (Braun in Carlsruhe.) 1 Rl. 12 Gr.
— Beiträge zur Culturgesch. d. Medizin u. Chirurgie Frankreichs, vorz. s. Hauptstadt; mit Uebersicht ihrer sämmtl. Hospitäler u. Armenanstalten, nebst mehreren während der Jahre 1813 u. 14. dort gesammelten mediz.-chirurg. Beobachtungen. gr. 8. Göttingen 815. Vandenhoeck u. Ruprecht. 2 Rl.

Halem, Fr. Wilh. v., Beschreibung der zum Fürstenthum Ostfriesland gehörigen Insel Norderney u. ihrer Seebade-Anstalten. Mit 3 Kpf. 8. Bremen 815. Heyse. 18 Gr.

Hall, H. C. van, Dissertat. medica inaug. de Stethoscopii in morbis pectoris usu. 8. maj. Trajecti ad Rh. 823. (Fr. Fleischer in Leipzig.) 22 Gr.

Hall, Marsh., Handbuch d. Diagnostik. Aus d. Engl. mit Anmerkk. von A. Fr. Bloch. 2 Thle. gr. 8. Helmstädt 823 Fleckeisen. 2 Rl. 12 Gr.
— ueber Blutentziehung. Deutsch bearb. v. H. Bressler. gr. 8. Berlin 837. Schüppel. 20 Gr.

Halle, Joh. Sam., Giftbistorie des Thier-, Pflanzen- u. Mineralreichs, nebst d. Gegengiften u. d. medizin. Anwend. d. Gifte. gr. 8. Berlin 787. Maurer. 18 Gr.
— die deutsch. Giftpflanzen, zur Verhütung trauriger Vorfälle in d. Haushaltungen, nach ihren latein. Kennzeichen beschrieb. N. Aufl. (v. F. G. Hayne.) 2 Bde. Mit 24 ill. Kpf. gr. 8. Berlin (784.) 804. 5. Sander. 3 Rl.

Halle, P. J. G., de haemorrhagiis. 4. Helmstadtiae 801. Fleckeisen. 3 Gr.

Haller, badärztl. Beobachtt., gesammelt im Gurnigel im J. 1829 u. 1830. Der medizin.-chirurg. Gesellschaft d. Kantons Bern vorgelesen; mit e. Vorw. v. Lutz. gr. 8. Bern 833. (Huber u. Comp.) 6 Gr.

Haller, Albr. v., Arzneimittellehre der vaterländischen Pflanzen, nebst ihren ökonom. u. techn. Nutzen. Aus d. Französ. übers. v. Sam. Hahnemann. gr. 8. Leipzig 806. Steinacker. 1 Rl. 16 Gr.
— Vorlesungen üb. d. gerichtl. Arzneiwissenschaft; aus e. nachgelassenen latein. Handschrift übers. v. F. A. Weber. 3 Thle. gr. 8. Bern 782—84. Typograph. Societät. 4 Rl.
— medic. prakt. Beiträge zur Beförderung der Geschichte u. Heilung d. Krankhtn. Aus dess. Streitschr. mit Anmerkk. hrsg. v. Lor. v. Crell. 6 Thle. 8. Berlin 781—97. (Kummer u. Hinrichs in Leipzig.) 7 Rl. 12 Gr.
— Bibliotheca anatomica etc. II Tom. 4. maj. Turici 774—77. Orell, Füssli et Comp. 8 Rl. 16 Gr.
— Bibliotheca chirurgica etc. II Tom. 4. maj. Bern. 774. 75. (Schweighauser in Basel.) 6 Rl.
— Bibliotheca medicinae practicae etc. IV Tomi. (Tomus III ed. F. L. Tribolet, Tomus IV ed. Joach. Dietr. Brandes.) 4. maj. Ibid. 776—88. 9 Rl.
— de partium corp. hum. praecipuar. fabrica et function. Libri XXX. Opus quinquaginta annorum. c. fig. VIII Tomi. 8. maj. Bern. 777. 78. Soc. Typograph. 8 Rl.
— Disputationes anatomicae selectae. VII Vol. Cum ind. 4. Gottingae 750—52. Vandenhoeck u. Ruprecht. 16 Rl. 20 Gr. charta epistolari. 19 Rl. 8 Gr.
— Disputationes chirurgicae selectae. V Vol. Cum figur. Lausannae 755. 56. Bousquet. 16 Rl. 16 Gr.
— Disputationes ad morbor. hist. et curation. facientes. VII Tomi. 4. maj. Lausannae 757—60. (v. Jenisch u. Stage's Vrlgshdlg. in Augsburg.) 30 Rl.
dass. deutsch u. d. Tit.:
— Samml. akadem. Streitschriften, die Geschichte u. Heilung der Krankh. betreff., im vollst. Auszug u. mit Anmerkk. von Lor. v. Crell. 3 Thle. 8. Helmstädt 779. 80. Fleckeisen. 3 Rl. 12 Gr.
— auserlesene chirurg. Disputationes, in einen Auszug gebracht von F. A. Weitz. 5 Thle. 8. Leipzig 777—87. Hertel. 3 Rl. 8 Gr.
— deux mémoires sur la formation des os. gr. 12. Lausanne 758. Pott. 8 Gr.
— Icones anatomicae, quibus praecipuae aliquae partes corp. human. delineatae proponuntur etc. VIII Fasc. Cum 46 tab. aen. Fol. Gottingae 743—82. Vandenhoeck et Ruprecht. 25 Rl.

Digitized by Google

Haller, Albr. v., Tagebuch der medizin. Literatur, der Jahre 1745—74. hrsg. v. J. J. Römer u. P. Usteri. 3 Thle. gr. 8. Bern 790. 91. Haller. 3 Rt. 20 Gr.
— deux mémoires sur le mouvement du sang, et sur les effets de la saignée. 8. maj. Lausanne 756. Pott. 12 Gr.
— Opuscula sua anatomica, de respiratione, de monstris aliaque minora recens., emend., auxit aliqua inedita novasque icones add. Cum 10 tabb. aen. 8. maj. Gottingae 751. (Varrentrapp in Frankfurt.) 1 Rt. 4 Gr.
— Opera anat. minor. argum. III Tomi. 4. maj. Lausanne 762—67. 10 Rt. 8 Gr.
— Opuscula patholog. partim recusa, partim inedita, in quibus sectiones cadaverum, morbosorum potissimum, continentur. Cum fig. 8. Ibid. 755. 20 Gr.
— Elementa physiologiae corp. hum. VIII Tomi. Cum Supplem. et fig. 4 maj. Ibid. 757—78. 30 Rt.
(—) Auctarium ad Alb. Halleri elementa physiolog. 3 Fasc. 4. Lipsiae 780. (Brockhaus.) 1 Rt. 12 Gr.
— — id. lib. VIII Tomi. Cum Suppl. 4. maj. Lausannae 759—66. (Vandenhoeck & Ruprecht in Göttingen.) 28 Rt. 16 Gr.
— Physiologia, seu de funct. corp. hum. VIII Tomi. 8. maj. Bern. 778. Soc. Typogr. 8 Rt.
— Primae lineae physiolog., emend. et pluribus animadvers. Editio IV. auct. a Henr. Aug. Wrisberg. 8. maj. Gottingae (747.) 780. Vandenhoeck et Ruprecht. 1 Rt. 16 Gr.
— Anfangsgründe d. Physiologie. Aus d. Latein. von Joh. S. Halle. 8 Thle. gr. 8. Berlin 762—76. Voß. 17 Rt.
— Grundriß d. Physiologie. N. Aufl., nach der 4n latein. Ausg. übers. v. S. Th. Sömmerring u. mit Anmerkk. begleitet v. Ph. Fr. Meckel. gr. 8. Berlin (781. 82.) 788. Haude u. Spener. 1 Rt. 12 Gr.
— — dass. Mit d. Verbesserungen von Wrisberg, Sömmerring u. Meckel. Hrsg. v. Heinr. Maria v. Leveling. 2 Thle. 4e Aufl. gr. 8. Erlangen (795.) 821. Heyder. 3 Rt.
— de respiratione experimenta anatomica, cum continuatione Trendelenburgii. III Partes. 4. Gottingae 747—49. Vandenhoeck & Ruprecht. 9 Gr.
— Abhandl. von den reizbaren Theilen des menschlichen Körpers. 4. Leipzig 756. Compt. f. Literatur. 9 Gr.
— Samml. kleine Schriften. 3 Thle. 8. Bern 772. (Vandenhoeck u. Ruprecht in Göttingen.) 1 Rt. 12 Gr.

s. a.: Materia medica. — Principes artis med. —

Hamberger, Geo. Erh., semiot. Vorlesungen über Jodok Lommen's medizin. Wahrnehmungen, hrsg. von Joh. Dav. Grau. 4 Thle. 8. Lemgo 767—70. Meyer. 3 Rt.
— Physiologia medica de actionibus corporis humani sani doctrina, mathematicis atque principiis superstructa. Cum fig. 4. Jenae 751. (Walther in Dresden.) 1 Rt. 20 Gr.
— Elementa physiol. med. (fortgesetzt v. Kessel, vollendet u. mit einer Vorrede versehen v. Faselius.) 8. Jenae (757.) 769. Gollner. 18 Gr.
Hamberger, Jul., Grundlegung zu e. befriedigenden Theorie d. homöopath. Heilart, od. d. Werth dies. Heilart auf theoret. Wege dargethan. Ein philosoph. Versuch. gr. 8. München 832. Franz. 4 Gr.
Hamilton, Alex., Unterricht in der Behandlung der Frauenzimmer- u. neugeborner Kinder-Krankheiten. Aus d. Engl. gr. 8. Leipzig 793. Hertel. 1 Rt.
— üb. die Pflichten eines Feld- u. Wundarztes. Aus d. Engl. frei übers. v. J. Hunczovsky. gr. 8. Wien 790. (Schaumburg u. Comp.) 1 Rt. 4 Gr.
— Abhandl. üb. die Hebammenkunst ꝛc. Aus d. Engl. u. mit Zusätzen v. J. P. Ebeling. gr. 8. Leipzig 782. Weidmann. 14 Gr.
Hamilton, R., Bemerkk. üb. den Nutzen u. die Anwendung d. abführenden Mittel in verschiedenen Krankheiten. Aus d. Engl. d. 6n Ausg. von J. Müller. gr. 8. Leipzig 823. Cnobloch. 1 Rt. 6 Gr.

Digitized by Google

Hamilton, R., Handbuch der militär. Arzneikunde für Feldärzte u. Wundärzte. Nach d. Engl. 3 Thle. gr. 8. Leipzig 789. 90. Weygand. (Gebhardt.) 3 Rth. 20 Gr.

— Bemerkk. üb. d. Mittel wider d. Biß toller Hunde u. anderer wüthenden Thiere, nebst Widerlegung des Irrthums vom Wurmnehmen. Aus d. Engl. v. Chr. Fr. Michaelis. Mit 1 Kpf. 8. Leipzig 787. Barth. 14 Gr.

— Beobachtt. üb. die Skrofelkrankheiten, Drüsenverhärtung, Krebs u. engl. Krankheiten. Aus d. Engl. gr. 8. Leipzig 793. (Gnobloch.) 12 Gr.

Hammer, Vorschlag e. spezifischen u. rationellen Verfahrens zur sichern u. schnellen Heilung d. asiat Cholera, begründet durch Untersuchungen üb. d. Spezifische in d. Krankheiten, in d. Heilmethoden u. Heilmitteln. 8. Hanau 831. (König.) 8 Gr.

Hampe, (Friedr.) Ludw., üb. die Entstehung, Erkenntniss, Beurtheilung u. Kur d. Knochenbrüche. Eine theoret. prakt. Abhandl. 2 Thle. Mit Kpf. 8. Bremen 805. (Heyse.) 18 Gr.

Haen, Ant. de, Praelect. in Herm. Boerhave instit. patholog. ed. F. X. de Wasserberg. V Tomi. 8. maj. Viennae 780—82. (Kummer in Leipzig.) 6 Rth.

— Vorlesungen üb. die Krankheitslehre nach Boerhave. Aus d. Latein. mit Zusätz. vermehrt u. hrsg. von F. X. v. Wasserberg. 1r Bd. gr. 8. Leipzig 786. (W. Vogel.) 2 Rth. 12 Gr.

— Ratio medendi in nosocomio pract. XV Partes. 8. maj. Viennae 758—73. (Tendler.) 11 Rth.

— — id. Continuatio III Partes. (P. II. et. s. tit.: Operum posthumorum Vol. I. 1 Rth. 12 Gr.) colleg. ed. Max. Stoll. 8. maj. Ibid. 772—79. 5 Rth.

— von d. Fiebern. N. Ausg. 8. Dresden (763.) 777. (Göthe in Leipzig.) 4 Gr.

— Heilungsmethode in dem K. Krankenhause zu Wien. Aus dess. größ. latein. Werke mit Weglassung aller zur Physiologie u. Anatomie gehör. Aufsätze. Mit einigen Abhandll. u. e. Vorrede hrsg. v. Er. Platner. 9 Bde. Mit Kpf. gr. 8. Leipzig 779—85. Weygand. (Gebhardt.) 11 Rth. 12 Gr.

— epitome operum omnium. In usum juniorum practic. studentiumque accommodata per Joh. Mich. Schosulan. 8. Viennae 778. (Beck.) 8 Gr.

— Opuscula quaedam inedita, acced. historiae morborum a Stollio in Colleg. clinico Haenii annis 1770—72 consignatae. Ed. cur. et praef. est Jos. Eyerell. II P. 8. maj. Viennae 795. (Heubner.) 2 Rth. 12 Gr.

— von der Pest. 8. Basel 789. (Neukirch.) 16 Gr.

— Difficultates circa modernum systema de sensibilitate hum. corp. 8. Viennae 761. Krachten. 16 Gr.

— Vindiciae difficultatum de sensibilitate. 8. Ibid. 762. 16 Gr.

— üb. die Art des Todes der Ertrunkenen, Erhängten ꝛc. 8. Ebend. 772. 8 Gr.
Viele kleinere Schriften.

Handt, Mich., Geschichte e. natürl., durch sich selbst entwickelten Somnambulismus. Beobachtet im J. 1831—32. Aus d. Latein. übers. v. M. H. gr. 12. Kaschau 833. (G. Wigand in Leipzig.) 12 Gr.

Hancke, J. W., üb. Eröffnung d. Eitergeschwülste nach verschied. Methoden. Zum Gebr. f. angeh. Wundärzte. gr. 8. Breslau 829. W. G. Korn. 12 Gr.

— prophylactisches Heilverfahren bei Verletzungen vom tollen Hunde, u. Behandl. d. eingetret. Wuthkrankheit. 8. Breslau 830. Gosohorsky. 12 Gr.

Hancocke, John, vom gemeinen Wasser als d. besten Fiebermittel. Neu bearb. u. erläut. v. (E. F. Chr.) Oertel. 12. Stuttgart 834. Scheible. 6 Gr.

Handbibliothek, chirurg., eine auserlesene Sammlung der besten neueren Schriften des Auslandes. 1r—15r Bd. gr. 8. Weimar 821—33. Landes-Industr.-Comptoir. 40 Rth. 21 Gr.

1r Bd. 1e Abthl. A. Cooper u. B. Traver's, chirurg. Abhandll. u. Versuche. Nach d. 3n Ausg. d. engl. Orig. übers. Mit 14 schwarz. u. 1 illum. Kpf. 821. 3 Rth. 2 Gr.

2r = Ch. Bell, chirurg. Abhandll. üb. die Krankheiten der Harnröhre, d. Harnblase, d. Vorsteherdrüse u. des Mastdarms. Mit krit. Noten üb. die Zusätze zu den fremden Ausgab. dies. Werkes u. üb. die Meinungen der fremden Schriftsteller üb. die abgehandelten Krankhtn. v. John Shaw. Nach d. Ausg. v. 1820. Aus d. Engl. Mit 1 Kpf. 821. 1 Rth. 12 Gr.

3r = John Hennen, Grundsätze d. Militär-Chirurgie, mit Beobachtungen

üb. die Anordnung u. Polizei der Hospitäler, die Praxis in denselben u. üb. d. Gesch., Behandlung der Anomalien der Pocken u. d. Luftseuche ꝛc. Aus d. Engl. übers. 822. 2 Rth.

4r = J. M. G. Itard, die Krankheiten des Ohres u. des Gehörs. Aus d. Franz. Mit 3 Taf. u. Abbildd. 822. 2 Rth. 12 Gr.

5r = W. Hey, chirurg. Beobachtt. durch Fälle erläutert. Nach d. 3n Ausg. aus d. Engl. übers. Mit 4 Kpftf. 823. 2 Rth 6 Gr.

6r = 1e Abthl. Astl. Cooper, Abhandl. üb. Luxationen u. Fracturen der Gelenke des Unterkiefers, der obern Extremitäten u. d. Knochen des Rumpfes. Aus d. Engl. Mit 8 Kpf. 823. 1 Rth. 21 Gr.

6r = 2e Abthl. Th. Volpi, med. chir. Abhandll. u. Versuche. Aus d. Ital. 824. 21 Gr.

7r = 1e Abthl. H. Earle, prakt. Beobachtt. in d. Chirurgie. Aus d. Engl. Mit 2 Kpftf. — A. Cooper, Bemerkk. üb. Fracturen des Schenkelbeinhalses; ein Anh. zu dem Werke üb. Luxationen u. Fract. d. Gelenke. Mit 2 Kpftf. 824. 1 Rth. 12 Gr.

7r = 2e Abthl. J. Shaw, üb. die Verkrümmungen, welchen das Rückgrat u. die Knochen der Brust unterworfen sind. Aus d. Engl. Mit 6 Kpftf. u. Holzschn. 825. 1 Rth. 12 Gr.

8r = 1e Abthl. S. Plumbe, prakt. Abhandl. üb. die Hautkrankheiten. Aus d. Engl. Mit 2 color. Kpftf. 825. 2 Rth.

8r = 2e Abthl. J. Shaw, fernere Bemerkk. üb. die Seitenkrümmung des Rückgrats, u. die Behandl. contracter Glieder ꝛc. Ein Suppl. zu d. Werke üb. die Verkrümmungen, welchen das Rückgrat u. die Knochen d. Brust unterworfen sind. Aus d. Engl. Mit eingedr. Holzschn. 826. 21 Gr.

9r = Delpech, klin. Chirurgie; od. Beobachtt. u. Bemerkk. aus d. Arbeiten der chirurg. Clinik zu Montpellier gezogen. Aus d. Franz. Mit 5 Kpftf. 826. 2 Rth. 12 Gr.

10r = Al. C. Hutchison, prakt. Beobachtt. in d. Chirurgie, besond. in Bezieh. auf d. chirurg. Militär- u. Seedienst. Durch Krankengeschn. u. offic. Documente erläutert. Nach d. 2n Ausg. d. engl. Originals übers. Mit 1 Kpftf. 828. 1 Rth. 21 Gr.

11r = J. Wardrop, üb. d. Aneurismen u. e. neue Methode, sie zu heilen. Aus d. Engl. Mit 2 Kpf. (15 Gr.) — M. Mothe, Auswahl d. chirurg. Abhandll. Aus d. Franz. Mit 1 Kpf. (1 Rth. 12 Gr.) — J. Scott, chirurg. Beobachtt. üb. d. Behandl. v. chron. Entzündung in verschied. Gebilden; besond. in Bezieh. auf Krankheiten d. Gelenke. Aus d. Engl. (21 Gr.) 829. 3 Rth.

12r = 2 Abthll. J. Delpech, Orthomorphie in Beziehung auf d. menschl. Körper, od. anatom.-patholog. Betrachtt. üb. d. Ursachen, Vorbauungs- u. Heilungsmittel d. Hauptdeformitäten, u. üb. d. wahren Grundsätze d. orthopäd. Behandlung. Aus d. Franz. Mit 43 Stndr. 830. 6 Rth.

13r = Jos. Amesbury, Bemerkk. üb. d. Natur u. Behandl. d. Fracturen am obern Drittel d. femur u. veralteten Fracturen überhaupt. Erläut. durch Fälle a. d. öffentl. u. a. d. Privatpraxis. Nebst e. Beschreib. d. hierher gehör. Apparate d. Verf. Aus d. Engl. Mit 3 Kpftf. — Benj. Bell, Abhandl. üb. d. Krankheiten d. Knochen. Aus d. Engl. Mit 1 Kpftf. 831. 2 Rth. 18 Gr.

14r = J. Syme, Abhandlung üb. d. Ausschneidung krankhafter Gelenke. Aus d. Engl. übers. Mit 2 Kpftf. — R. Fletcher, medicin.-chirurg. Bemerkk. u. Erläutern. 1e Abthl. Aus d. Engl. übers. Mit 4 Taf. Abbildd. 832. 2 Rth. 6 Gr.

15r = B. C. Brodie, Vorlesungen üb. d. Krankheiten d. Harnwerkzeuge. Aus d. Engl. (1 Rth. 6 Gr.) — Amussat, Vorlesungen üb. d. Harnverhaltungen in Folge v. Harnröhrenverengerungen, u. üb. d. Krankheiten d. Prostata. Hrsg. v. A. Petit. Aus d. Franz. Mit 1 Taf. Abbild. (21 Gr.) 833. 2 Rth. 3 Gr.

Handbibliothek, klin., e. auserles. Samml. d. besten neuern klin.-medicin. Schrif-

Digitized by Google

ten d. Auslandes. 1r—6r Bd. gr. 8. Weimar 828—36. Landes-Ind.-Comptoir. Mit Atlas 18 Rth. 21 Sgr. Ohne Atlas 14 Rth. 21 Sgr.

1r Bd. C. Billard, die Krankheiten d. Neugebornen u. Säuglinge, nach neuen klin. u. pathol.-anatom., in d. Hospital d. Findelkinder zu Paris angestellt., Beobachtt. geschildert. Aus d. Franz. 3 Lieff. 828. 29. 2 Rth. 6 Sgr.

" " — — dass. mit e. patholog.-anatom. Atlas v. 7 ill. Kpftf., welcher alle Gegenstände d. 10 Taf. d. Originals enthält. gr. 4. 829. 4 Rth. 6 Sgr.

2r Bd. 2 Hälften. A. Cazenave u. H. E. Schedel, prakt. Darstellung d. Hautkrankheiten, nach d. geachtetsten Schriftstellern, vorzügl. aber nach d., in d. Clinik d. Dr. Biett im Hospital Saint-Louis gesamm. Beobachtt. u. Erfahrn. Aus d. Franz. 2 Hlfte. 829. 30. 3 Rth. 21 Sgr.

Nachträge hierzu, nach d. 2n Aufl., d. Origin. gr. 8. Ebend. 835. 9 Gr.

3r " Rob. Gooch, üb. einige d. wichtigsten Krankheiten, die d. Frauen eigenthüml. sind. Nebst e. Abhandl. üb. e. leicht mit Hirnconzestion zu verwechs. Kinderkrankheit. Aus d. Engl. Mit 2 Taf. Abbild. 830. 1 Rth. 12 Sgr.

4r " G. M. Burrow, Commentare üb. d. Ursachen, Gestaltungen, Symptome u. moral. wie medicin. Behandl. d. Wahnsinns. Aus d. Engl. 831. 3 Rth. 18 Sgr.

5r " W. Lawrence, üb. d. vener. Krankheiten d. Auges. Aus d. Engl. 831. 1 Rth. 12 Sgr.

6r " Jonath. Green, prakt. Compendium der Hautkrankheiten; mit besond. Berücksichtigung der häufigern u. hartnäckigern Formen dies. Krankheiten; nebst Krankheits- u. Heilungs-Geschichten. 836. 2 Rth.

— medizin., enthalt. deutsche Uebersetzungen aller in latein. Sprache abgefaßten Schriften d. ausgezeichnetsten Aerzte a. d. 17. u. 18. Jahrh., v. H. Boerhaave an bis J. P. Frank; besorgt v. e. Gesellsch. deutscher Aerzte. 1r Bd. 4 Thle. — A. u. d. T.: H. Boerhaave, kurze Lehr-Sätze üb. Erkennung u. Heil. d. Krankheiten. 4 Thle. 8. Gotha 828. 29. Hennings. 1 Rth. 8 Sgr.

s. auch: Boerhaave, H.

— — ders. 11r Bd. 3 Thle. — A. u. d. T.: L. G. Klein, Wegweiser am Krankenbette. 3 Thle. 8. Ebend. 828. 1 Rth.

Die dazwischen fehlenden Bände werden noch erwartet.

Handbuch, kleines, der prakt. Arzneimittellehre, od. Entwurf einer Auswahl d. wirksamsten Heilmittel ꝛc. hrsg. v. J. B. Müller. 8. Frankfurt 803. Jäger. 20 Sgr.

— ausgesf. neuer Arzneivorschriften mit pharmac. u. klin. Bemerkk. ꝛc. Von e. Mitgliede d. London. Kollegiums der Aerzte. Aus d. Engl. mit Zusätzen. 8. Leipzig 793. Weygand. (Gebhardt.) 16 Sgr.

— d. ausübenden Arzneiwissenschaft, s. unten Hand- u. Hülfsbuch f. Feldwundärzte.

— medizin.-chirurg., für angehende prakt. Aerzte u. Wundärzte. Aus d. Engl. gr. 8. Nürnberg 774. Felsecker. 1 Rth. 8 Sgr.

— für Aerzte, Wundärzte u. Apotheker, besonders auf d. Lande u. in kleinen Städten, od. Unterricht, wie die Medikamente zubereitet werden u. gegen welche Krankheiten man sie anwendet. 8. Halle 808. Dietlein. 12 Sgr.

— der Diätetik, od. Anweis. zur Gesundheit (v. Er. Schwabe). gr. 8. Hannover 784. Helwing. 16 Sgr.

— der Entbindungskunst s. Hebammen. 2e Aufl. 8. Bern 821. Jenni. 20 Sgr.

— u. Hülfsbuch f. Feldärzte. Od. prakt. Anleit. ꝛc. z. gründl. Kenntniß u. Heilung aller innerlichen Krankhtn. (Von Joh. Ch. Glo. Ackermann.) gr. 8. Leipzig 797. Weygand. (Gebhardt.) 1 Rth. 18 Sgr.

— u. Hülfsbuch f. Feldwundärzte. Od. prakt. Anleit. ꝛc. zur gründl. Kenntniß u. Heilung aller äußerlichen Krankhtn. (Von Joh. Ch. Glo. Ackermann.) gr. 8. Ebend. 797. 1 Rth. 20 Sgr.

— für Hebammen. (v. Wiebel.) 8. Offenbach 793. Brede. 16 Sgr.

— der Kriegsarzneikunde, oder über die Erhaltung d. Gesundheit der Soldaten im Felde ꝛc. Hrsg. v. Joh. Ch. Glo. Ackermann. 2 Bde. gr. 8. Leipzig 794. 795. Weygand. (Gebhardt.) 3 Rth.

— medizin. für den Bürger u. Landmann. (v. K. Gf. Heinse.) 2 Bde. 8. Zeitz 794. 795. Webel. 1 Rth. 18 Sgr.

Digitized by Google

Handbuch der Diätetik u. Gesundheits-Erhaltungskunst, nach allopath. u. homöopath. Grundsätzen, z. Gebr. f. Aerzte, Kranke u. Frauen, welche sich mit d. Krankenpflege beschäftigen. Nach alphab. Ordn. bearb. Enthalt. c. Anweis. üb. d. nützl. Gebr. d. auf d. Leben u. d. Gesundheit Einfluß habend. Dinge, u. zur Bereitung schickl. Speisen u. Getränke bei allopath. u. homöopath. Curen. Von c. prakt. Arzte. gr. 8. Arnstadt 833. (Ohlenroth.) 1 Rth.

— der im Königreich Sachsen geltenden Medicinal-Polizeigesetze, sämmtl. Gesetze enthalt., welche der unterm 30. Juli 1836 erschienenen allgemeinen Instruction der Bezirksärzte, Gerichtsärzte, u. Amtschirurgen zum Grunde liegen. Zum Gebr. für Bezirks- u. Gerichts-Aerzte ꝛc. gr. 8. Leipzig 837. Kayser. 18 Gr.

— der prakt. Pharmakologie f. Aerzte, Wundärzte, Apotheker ꝛc. Von c. Gesellsch. prakt. Aerzte. gr. 8. Halle 790. Hendel. 1 Rth. 12 Gr.

— der Wundarzneikunde, zum nützl. Gebrauch für angehende Wundärzte. gr. 8. Zwickau 805. Schumann. 1 Rth. 12 Gr.

— d. gesammt. Wundarzneikunst. 3 Bde. 8. Hamburg 810. (Herold.) 2 Rth. 12 Gr.

— prognostisches, od. Erklärung der Zeichen, welche einen guten od. schlimmen Ausgang d. Krankhtn. vorhersagen, durch D. T. 8. Breslau 771. (W. G. Korn.) 6 Gr.

— systemat., des Medizinalwesens nach den K. K. Oesterreich. Medizinalgesetzen. 8. Wien 819.

Handel, G. Th. Chr., Arzneivorrath f. unbemittelte Bürgerfamilien. 8. Hadamar 801. (Lanz in Weilburg.) 9 Gr.

— Kenntniß u. Kur des vener. Chankers. 8. Ebend. 801. 3 Gr.

— üb. die jetzige Pockenepidemie u. die ausgezeichnete Wirksamkeit einiger Hausmittel in ders. 8. Frankfurt 800. (Kettembeil.) 3 Gr.

— leichte u. sichere Heilungsart des bösartigen Trippers. 8. Frankfurt 801. (Lanz in Weilburg.) 6 Gr.

Handlexikon, medizin., worin alle Krankheiten nach ihren Kennzeichen u. Heilungsmitteln vorgetragen werden. Aus d. Franz. v. Vit. Mösle. 2 Thle. gr. 8. Augsburg 792. (Kollmann.) 2 Rth. 8 Gr.

Handschuch, Car. Fr. God. Alb., de plantis fumariaceis systematis naturalis earumque viribus et usu, adject. descriptionibus specierum, quae in Germania crescunt. Diss. inaug. med.-botanica. 8. maj. Erlangae 832. (Heyder.) 4 Gr.

Handschuch, G. Fr., die syphilit. Krankheitsformen u. ihre Heilung. Mit steter Rücksicht auf d. Beobachtungen u. Erfahrn. d. neuesten Zeit dargest. gr. 8. Stuttgart 831. (Hallberger.) 1 Rth. 16 Gr.

— üb. d. Luftseuche u. ihre Heilung ohne Quecksilber. 8. Würzburg 826. Ettinger. 12 Gr.

Handwörterbuch d. gesammt. Chirurgie u. Augenheilkunde, hrsg. v. W. Walther in Leipzig, M. Jaeger in Erlangen, J. Radius in Leipzig, 1r u. 2r Bd. à 4 Lieff. (A—Fascia scapularis.) gr. 8. Leipzig 836. Weygand. (Gebhardt.) à Lf. 15 Gr. — 5 Rth.

— der gesammten Chirurgie etc. s. Blasius.

Haenel, Albe. Frider., Hodegetice medica, sive de medic. studio lib., quem tironum causa scripsit. 8. maj. Lipsiae 831. Hinrichs. 12 Gr.

— de spina ventosa dissert. Acced. tab. aen. 4. maj. Lipsiae 823. Hinrichs. 12 Gr.

s. auch: Summarium d. Neuesten a. d. Medicin.

Hahnemann, Abr. A., die Schutzkraft der Kuhpocken durch den neuesten Bericht der National-Vaccinationsanstalt zu London außer Zweifel gesetzt ꝛc. Aus d. engl. Werke des James Moore: the history and practice of vaccination. gr. 8. Hamburg 818. Perthes u. Besser. 9 Gr.

Hanmann, K., kurze Diätetetik während der Cholera-Epidemie zu Rostock. Für seine Mitbürger hrsg. gr. 8. Rostock 832. Stiller. 4 Gr.

Harless, (Joh.) Chrstn. Friedr., Analecta hist.-crit. de Archigene medico et Apollonii medicis eorumque scriptis et fragmentis. Accedit Apollonii Erasistrati de sacrificatione fragmentum graecum. 4. maj. Erlangae et Bambergae 816. Kunz. 8 Gr. Schreibp. 10 Gr.

— de Arsenici usu in medicina. 8. maj. Norimbergae 811. Schrag. 1 Rth. 12 Gr.

— Beiträge zur Kritik des gegenwärtigen Zustandes d. theor. Arzneiwissenschaft ꝛc. 1s Stck. gr. 8. Altenburg 797. (Hennings in Neisse.) 12 Gr.

— das Bad zu Bertrich im Großherzogth. Niederrhein, nach seinen physik.-chem.

Digitized by Google

Verhältnissen u. nach s. Heilkräften beschrieben. Mit e. Uebers. der Merkwürdigk. der vulkanischen Eifel. Mit 2 Stndr. gr. 12. Coblenz 827. Hölscher. 1 Rl. 20 Gr.

Harleß, (Joh.) Christn. Friedr., die Indische Cholera nach allen ihren Beziehungen, geschichtl., patholog.-diagnost., therapeut. u. als Gegenstand d. Staats- u. Sanitäts-Polizei dargestellt. 2 Abthll. 3 Hfte. gr. 8. Braunschweig 831. Vieweg. 3 Rl. 16 Gr.

— einige prakt. Bemerkk. üb. innere Entzündungen bei Kindern. gr. 4. Nürnberg 810. Felsecker. 16 Gr.

— neue Unters. üb. das Fieber überh. u. die Typhusfieber insbesondere etc. gr. 8. Leipzig 803. Hartknoch. 1 Rl. 4 Gr. Schreibp. 2 Rl. Velinp. 2 Rl. 16 Gr.

— die gerechten Besorgnisse und die gegründeten Vorkehr. Deutschlands gegen das gelbe Fieber, aus d. Natur dieser Krankh. entwickelt; mit e. Blick auf d. bisherig. Anstalten gegen dieselbe. — A. u. d. T.: Untersuchgn. üb. d. Natur, Entstehung u. Ansteckungskraft d. gelben Fieber etc. gr. 8. Sulzbach 805. v. Seidel. 1 Rl. 16 Gr.

— üb. die Gefahr u. Ausbreitung des gelben Fiebers in Europa u. über die Schutzmittel dagegen. 8. Ebend. 804. 1 Rl.

— die vorzüglicheren salinischen u. eisenhalt. Gesundbrunnen im Grossherzogth. Niederrhein, insbes. die Mineralquellen zu Roisdorf, Heppingen, Tönnestein, Heilbrunnen u. zu Godesberg. Nebst e. Ueberblick üb. die bedeutenderen u. heilkräft. Mineralquellen in der Eifel, sodann am rechten Ufer des Mittelrheins, u. auf dem Hundsrücken. Nach ihrem chemisch. Gehalt u. ihren Heilkräften mit besond. Rücksicht auf ihren Kurgebrauch dargest. gr. 8. Hamm 826. Wundermann. 1 Rl. 4 Gr.

— vita viri dum viveret amplissimi Theoph. C. Harless. 4. maj. Erlangae 818. (Riegel et Wiessner in Nürnberg.) 9 Gr.

— Versuch einer vollständigen Geschichte der Hirn- u. Nervenlehre im Alterthume. 1r Thl. gr. 8. Erlangen 801. (Leyder.) 1 Rl.

— üb. d. Behandl. d. Hundswuth, u. insbesondere üb. d. Wirksamkeit der Datura stramonium gegen dieselbe. gr. 4. Frankfurt 809. F. Wilmans. 18 Gr.

— Handbuch d. ärztlichen Klinik. 3 Bde. gr. 8. Leipzig u. Coblenz 817—26. (1r) Weidmann. (2r 3r) Hölscher. 10 Rl. 1 Gr.

1r Bd. 1e u. 2e Abthl. die Grundzüge der allgem. Biologie u. der allgemein. Krankheitslehre, als Einleit. u. theoret. Grundlage, od. Grundzüge der allgem. Krankheitslehre mit d. Elementen der allgem. Biologie u. der Physiologie des Menschen insbes. 817. 3 Rl.

2r u. 3r Bd. neues praktisches System der speciellen Nosologie. 1e u. 2e Hälfte 1e Abthl. 824. 26. 7 Rl. 1 Gr.

— Vorschlag u. Aufforderung an d. Medizinalbehörden u. Aerzte Deutschlands zur Gründung u. Einführung einer allgem. deutschen National-Pharmacopoe. gr. 8. Bamberg 816. Kunz. 14 Gr. Schreip. 18 Gr.

— Nevrologiae primordia commentatio anat. hist. I et II. 8. maj. Erlangae 797. (Heyder.) 14 Gr.

— Opera minora academica, physiol., med.-pract. et antiq. argumenti. Vol. I. 8. maj. Lipsiae 815. Weidmann. 1 Rl. 18 Gr. Schreibp. 2 Rl.

— üb. die Krankheiten des Pankreas, mit besond. Berücksichtigung d. Phthisis pancreatica, u. mit einleitend. Bemerkk. üb. Schwindsuchten überh. gr. 4. Nürnberg 812. Schrag. 18 Gr.

— der Republicanismus in der Naturwissenschaft u. Medicin, auf der Basis u. unter der Aegide des Eclecticismus. gr. 8. Bonn 819. Marcus. 12 Gr.

— die Tabacks- u. Essigfabrikation, zwei wichtige Gegenstände d. Sanitätspolizei. gr. 4. Nürnberg 812. (Riegel u. Wießner.) 1 Rl. 8 Gr.

— Wahrnehmungen an den Heilquellen zu Töplitz, insbesondere üb. d. Stickgas in denselben. gr. 8. Hamm 824. (Wundermann.) 8 Gr.

— die Verdienste d. Frauen um Naturwissenschaft, Gesundheits- u. Heilkunde, so wie auch um Länder-, Völker- u. Menschenkunde, v. d. ältesten Zeit b. auf d. neueste. Ein Beitr. z. Gesch. geist.

Digitized by Google

Cultur, u. d. Natur- u. Heilkunde insbesond. Mit 6 Stntf. gr. 8. Göttingen 830. Vandenhoeck u. Ruprecht. 2 Rt. 8 Gr.

Harleß, (Joh.) Chrstn. Friedr., u. G. Bischof, die Stahlquelle zu Lamscheid, auf dem Hundsrück, im K. Preuß. Regier.-Bezirk Koblenz, nach ihren physik.-chem. Eigenschaften, u. nach ihren Heilwirkungen beschrieb. Mit 1 Stndr. 12. Bonn 827. (Büschler in Elberfeld.) 10 Gr.

s. auch: Jahrbücher. — Journal der med. Literatur. —

Härlin, H., die Homöopathie im Lichte des gesunden Menschenverstandes. Vorgetragen in d. Versamml. d. würtemberg. ärztl. Vereines z. Stuttgart am 26. Mai 1834. 8. Stuttgart, Brodhag. 4 Gr.

Harnier, R., Résumé d'analyse et d'expérience sur la nature et l'usage des eaux minérales de Pyrmont. Dédié aux Médecins étrangers. 8. Hanovre 828. Hahn. 1 Rt.

Harnisch, Wilh., üb. die Zulässigkeit des homöopath. Heilverfahrens, od. unter welchen Bedingungen vermögen gewisse Mittel ähnliche Beschwerden, als sie bei Gesunden erzeugen, bei Kranken zu heilen? Eine von der mediz. Facultät zu Göttingen gekr. Preisschr. Auch aus d. Latein. frei übers. gr. 8. Weimar 836. Voigt. 1 Rt. 12 Gr.

— Comment. med. de Remediis nonnullis quorum effectus in sano corpore humano symptomatibus quibusdam morborum similes sunt. 4. maj. Gottingae 834. Dieterich. 1 Rt.

Harrison, Mittheilungen aus d. Tagebuche eines Arztes. Aus d. Engl. v. C. Jürgens. 4 Thle. gr. 16. Braunschweig 833. 36. Vieweg u. Sohn. 5 Rt. 12 Gr.

Harst, erprobte Behandl. d. Cholera, seinen Landsleuten zugesandt u. mit e. Vorw. begleitet v. Just. Kerner zu Weinsberg. 8. Heilbronn 831. Drechsler. 1 Gr.

Hartlaub, Carl Geo. Chrstn., kurzer Abriß d. homöopath. Heilmethode z. Belehr. f. Laien. gr. 8. Leipzig 829. Focke. 10 Gr.

— Annalen d. homöopath. Klinik, s. Annalen.

— systemat. Darstellung der reinen Arzneiwirkungen, z. prakt. Gebrauch für homöopath. Aerzte. 1r — 6r Thl. gr. 8. Leipzig 825 — 27. Baumgärtner. herabges. Pr. 12 Rt.

— — dess. 7r—9r (letzt.) Thl. A. u. d. T.: Systemat. Darstell. d. antipsor. Arzneimittel in ihren reinen Wirkungen, hrsg. v. Hartlaub u. C. Fr. Trinks. 3 Abthl. mit Register. gr. 8. Dresden 829. 30. Arnold. 12 Rt.

— die Erziehung d. Kinder. Ein Wort an Eltern u. Lehrer. 8. Leipzig 829. (Volckmar.) 6 Gr.

s. dess. „homöopath. Kinderarzt."

(—) Grundzüge d. neuen naturgemäßen Heillehre, gewöhnl. Homöopathie genannt, u. deren Vorzüge u. genaue Unterscheidungszeichen v. d. älteren Art, d. Krankheiten zu behandeln, gewöhnl. Allopathie gen. Nebst e. allgem. Begriffe v. Krankheit u. Heilung überh., u. d. Verhalten, welches Jeder in Speise u. Trank ꝛc. zu beobachten hat, sobald er sich nach dies. neuen Heilart behandeln läßt. Nebst Vorschriften f. d. ganze Leben. gr. 8. Leipzig 834. Schumann. 2 Gr.

— Katechismus d. Homöopathie, od. kurze u. faßl. Darstellung d. Grundsätze d. homöopath. Heilverfahrens, f. Aerzte u. Nichtärzte. 4e verm. u. verb. Aufl. gr. 8. Leipzig (824.) 834. Baumgärtner. 16 Gr.

— der homöopath. Kinderarzt. Zum Hausbedarf f. Aeltern, Lehrer u. Erzieher. 2e Ausg. 8. Leipzig 834. Volckmar. 6 Gr.

Hat wörtl. Inhalt mit dess. „die Erziehung der Kinder," nur die Ttl. sind verschieden.

— Kunst d. Gesundheit zu erhalten u. e. hoh. Alter zu erreichen. Ein Hand- u. Hülfsb. f. Gebildete im Volke. Nach d. Grundsätzen u. neuesten Erfahrn. in d. homöopath. Heilkunst prakt. dargest. 2e Ausg. 8. Leipzig (830.) 833. Volckmar. 12 Gr.

— Tabellen f. d. pract. Medicin nach homoeopath. Grundsaetzen. gr. Fol. Leipzig 829. Leo. 4 Rt.

— nonnulla de venaesectionis in organismum universum vi, et in curanda nominatim inflammatione usu. 8. maj. Lipsiae 824. Voss. 6 Gr.

— u. Carl Friedr. Trinks, reine Arzneimittellehre. 1r — 3r Bd. gr. 8. Leipzig 828. 29. 31. Brockhaus. 6 Rt.

Digitized by Google

Hartleibigkeit, von der, u. Verstopfung, von d. Krankheiten, die daraus entspringen, u. von den Mitteln, diese zu verhüten ꝛc. Mit 2 Kpftf. 4. Leipzig 804. Baumgärtner. 16 Gr.

Hartmann, Frz. Xav. v., Formulae remediorum in materia medica et chirurgica Cl. Cranzii. 8. maj. Viennae 779. Krauss. 1 Rthlr. 16 Gr.

— mediz.-chirurg. Formeln. Aus v. Cranz Vorlesungen übers. v. J. B. Hübner. 2 Thle. gr. 8. Linz 787. (Kaulfuß in Wien.) 2 Rthlr.

Hartmann, Frz., prakt. Erfahrungen im Gebiete d. Homöopathie. 1s Hft. — A. u. d. T.: Ueber d. Anwendung d. Nux vomica in Krankheiten, nach homöopath. Grundsätzen. gr. 8. Leipzig 828. (Lehnhold.) 16 Gr.

2s Hft., s. unten „Beiträge" etc.

— Diätetik f. Kranke, die sich e. homöopath. Behandl. unterwerfen. 8. Dresden 830. Arnold. 16 Gr.

— Handbuch d. Diätetik f. Jedermann. Nach homöopath. Grundsätzen dargest. gr. 8. Leipzig 830. (Hartmann.) 20 Gr.

— Beitrage z. angewandten Pharmakodynamik. Als Fortsetz. d. „prakt. Erfahrungen im Gebiete d. Homöopathie." 2s Hft. — A. u. d. T.: Ueber d. Anwend. d. Arzneien, Aconitum Napellus, Bryonia alba u. Merkurius in Krankheiten, nach homöopath. Grundsätzen, aus der Erfahr. gezogen. gr. 8. Leipzig 835. Hartknoch. 16 Gr.

1s Hft., s. oben „prakt. Erfahrungen" ꝛc.

— Therapie acuter Krankheitsformen. Nach homöopath. Grundsätzen bearb. 2 Thle. 2e verb. u. verm. Aufl. gr. 8. Leipzig (831. 32.) 834. Schumann. 4 Rthlr. 6 Gr. Velinp. 5 Rthlr. 8 Gr.

s. auch: Caspari, Haus- u. Reisearzt; — dess. Taschenbuch f. Neuvermählte. — dess. Dispensatorium; (Pharmacopoea homöopath.) — u. Dispensatorium. — Zeitung, allgem. homöopath.

Hartmann, Phil. Carl, Analyse d. neuern Heilkunde (d. Brown'schen Systems). 2 Thle. 8. Wien 802. Gerold. 1 Rthlr.

— Sicherungsanstalten u. Verwahrungsmittel gegen ansteckende Nerven- u. Faulfieber. gr. 8. Olmütz 810. (Gastl in Brünn.) 8 Gr.

— die Theorie des ansteckenden Typhus u. seiner Behandlung. gr. 8. Wien 812. (Wimmer.) 1 Rthlr. 4 Gr.

— de mente humana vita physica altiore. Orat. acad. 8. maj. Ibid. 816. 6 Gr.

— Theorie der Krankheit, od. allgem. Pathologie. Nach d. latein. Orig. frei bearb. v. Verf. gr. 8. Wien 823. Gerold. 3 Rthlr.

— d. Geist d. Menschen in seinen Verhältnissen z. phys. Leben, od. Grundzüge zu e. Physiologie d. Denkens. Für Aerzte, Philosophen u. Menschen im höh. Sinne d. Wortes. 2e, v. Verf. selbst verm. Aufl. gr. 8. Ebend. (820.) 832. 1 Rthlr. 16 Gr.

— Glückseligkeitslehre f. d. phys. Leben d. Menschen, od. d. Kunst, d. Leben zu benutzen, u. dabei Gesundheit, Schönheit, Körper- u. Geistesstärke zu erhalten u. zu vervollkommnen. 3e verb. Aufl. (Hrsg. v. E. W. Güntz.) 8. Leipzig (808.) 836. Voß. 1 Rthlr. 8 Gr.

— Pharmacologia dynamica usui acad. adcommodata. II Vol. Edit. II. emend. 8. maj. Vindobonae (816.) 829. Wimmer. 6 Rthlr.

— Theoria morbi, seu Pathologia generalis, praelect. acad. adcomm. Edit. II. emend. Cum effigie auct. aeri inc. 8. maj. Ibid. (814.) 828. 3 Rthlr. 16 Gr.

— Therapia generalis secundum praelectiones publicas edita a medico practico. 8. maj. Lipsiae 835. Voss. 12 Gr.

- allgem. Therapie. Nach seinen öffentlichen Vorlesungen. Hrsg. von einem prakt. Aerzte. Aus d. Latein. gr. 8. Ebend. 835. 12 Gr.

— Institutiones medicae Therapiae generalis. Edidit, redegit, ac propriis adnotationibus completavit Jos. Joa. Knolz. 8. maj. Viennae 835. (Volke.) 1 Rthlr.

Holger, Phil. Aler. v., Phil. Carl Hartmann, d. Mensch, Arzt u. Philosoph. Aus seinen Werken geschildert. gr. 8. Wien 831. (Mechitaristen-Congreg.-Buchh.) 18 Gr.

Hartmann, Rud. Fr., differentiae sexus utriusque pathologicae momenta 8. Gottingae 790. Dieterich. 4 Gr.

Hartrodt, A., die Alkaloide. Oder Darstell. d. Bereitungsarten d. physischen, chem. u. medicin. Eigenschaften d. bis jetzt bekannten Pflan-

Digitized by Google

zenalkalien, in alphab.-tabellar. Form. Ein nöth. Handb. f. Mediciner, Chemiker etc., welche sich mit diesem Gegenstande befreunden wollen. gr. 4. Leipzig 832. Baumgärtner. 16 Gr.

Hartung, die Cholera-Epidemie in Aachen, in Folge höh. Auftrages beschrieben. 8. Aachen 833. (Mayer.) 12 Gr.

Harwood, B., System e. vergleichenden Anatomie u. Physiologie. Aus d. Engl. mit Anmerkk. v. C. R. W. Wiedemann. 1s Hft. Ueber das Hirn, die Nerven u. die Geruchswerkzeuge der verschiedenen Thierklassen. Mit 10 Kpf. gr. 4. Berlin 799. Nauck. 2 Rl. 12 Gr. Schreibp. 3 Rl.

Haeser, Henr., de influentia epidemica. Dissert. inaug. med. 8. maj. Jenae 834. (Croeker.) 8 Gr.

— de radii lucis violacei vi magnetica. Comment. praemio ornata. 4. maj. Jenae 832. (Bran.) 6 Gr.

Haslam, Joh., Beobachtt. üb. den Wahnsinn, nebst prakt. Bemerkk. üb. diese Krankh., u. einer Nachricht von d. krankhaften Erscheinungen, die bey den Leichenöffnungen wahrgenommen werden. Aus d. Engl. 8. Stendal 800. Franzen u. Grosse. 8 Gr.

Hasler, Godofr., de Neuromate. Dissert. inaug. (Cum 3 tab. lithogr.) 4. maj. Turici 835. Orellii, Fuesslini et soc. 16 Gr.

Hasper, Mor., novus Thesaurus semiotices pathologicae, quam collegit atque edidit. Vol. I. 8. maj. Lipsiae 825. (Lehnhold.) 2 Rl.

— de causis quibusdam incremento artis medicae amplificando atque promovendo maxime infensis. Disquisitio philosophico-medica. 8. maj. Lipsiae 826. (Lehnhold.) 10 Gr.

— die epidem. Cholera od. d. Brechruhr. 2e Aufl. 8. Leipzig (830.) 831. (Böhme.) 4 Gr.

— üb. d. Natur u. Behandlung d. Krankheiten d. Tropenländer durch d. medizin. Topographie jener Länder erläut., nebst der in d. Tropenländern z. Verhütung ders. zu beobacht. Diätetik. Nach d. besten ält. u. neuern Quellen in geschichtl., literär. u. medizin.-prakt. Hinsicht f. Aerzte u. Diejen., welche nach d. Tropenländern reisen, bearb. 2 Thle. gr. 8. Ebend. 831. herabges. Pr. 4 Rl.

Hastings, Karl, Abhandl. üb. d. Entzündung der Schleimhaut d. Lungen. Nebst e. auf Versuche sich gründenden Untersuch. üb. die Contractibilität der Blutgefässe u. die Natur der Entzündung. Aus d. Engl. übers. v. G. v. d. Busch. gr. 8. Bremen 822. Heyse. 2 Rl. 6 Gr.

Hatin, J., Taschenbuch d. Geburtshülfe in allen schwierigen u. naturwidr. Fällen, od. systemat.-prakt. Darstell. aller regelwidr. Entbindungsfälle u. d. hierbei anzuwend. geburtshülfl. Handleistungen u. Unterstützungsmittel. Für prakt. Aerzte. N. d. Franz. bearb. v. C. Fitzler. 12. Ilmenau 828. (Voigt in Weimar.) 18 Gr.

Haubold, C., Vitiliginis leprosae rarioris historia cum epicrisi, acced. tab. IV. aen. 4. maj. Lipsiae 821. Reclam. 2 Rl.

Hauchecorne, philos. Zergliederungskunde; od. Anleit., den Bau u. die Verrichtungen des Menschen kennen zu lernen. Aus d. Franz. u. mit Anmerkk. gr. 8. Leipzig 799. Weygand. (Gebhardt.) 1 Rl. 8 Gr.

Hauck, Geo. Chr. Ph., vollständ. Handwörterbuch zum Gebrauch für Hebammen in alphab. Ordnung. gr. 8. Halle 810. Buchhdlg. d. Waisenhauses. 20 Gr.

Hauff, Charles, Mémoires concernant l'usage des Pompes dans la pratique médicale et chirurgicale. (Avec 1 pl.) gr. in 8. Paris 836. (Marcus in Bonn.) 1 Rl.

— de usu antliae pneumaticae in arte medica commentatio. Cum fig. 4. maj. Francofurti 819. Andreä. 1 Rl.

Hauff, Glo. Chr. Fr., zur Lehre von d. Ruhr. gr. 8. Tübingen 836. Osiander. 1 Rl. 22 Gr.

Haugsted, Fr. Chr., Thymi in homine ac per seriem animalium descriptio anatom., patholog. et physiolog., iconibus XXXIV ad nat. delin. illustr. (Cum 3 tab. lith.) 8. maj. Hafniae 832. Reitzel. 3 Rl. 18 Gr.

Digitized by Google

Haus, C. J., die Auscultation in Bezug auf Schwangerschaft. gr. 8. Würzburg 823. (Stahel.) 8 Gr.

— Bocklet u. seine Heilquellen, f. Aerzte u. Nichtärzte beschrieben. (Mit 1 Anf.) 8. Würzburg 831. (Stahel.) 16 Gr.

Hausapotheke, neue, od. nützlicher Rathgeber bei den gewöhnl. Krankheitsvorfällen. Ein Buch f. Jedermann. 3e Ausg. 8. Quedlinburg (830.) 836. Ernst. 9 Gr.

— neue, eine Anweis. zur zweckmäß. Anwendung mehrerer einfachen u. zusammengesetzten Arzneimittel. 4e Aufl. 8. Ebend. (811.) 832. 9 Gr.

Hausarzt, der, od. Anweis. zu e. gesunden, frohen u. langen Leben. gr. 8. Berlin. (Krause.) 1 Rth. 4 Gr.

— der, s. Lincke, C. G.

— der neue, e. treuer Rathgeber bei allen erdenkl. Krankheitsvorfällen in jed. Alter; nach Hufeland, Rust u. Tissot bearb. f. Nichtärzte. 2e Ausg. 8. Quedlinburg (812.) 830. Ernst. 16 Gr.

— der beste u. wohlfeilste, f. Stadt u. Land. Ein Rathgeber zu vielfach erprobten sympath. u. Hausmitteln geg. Gicht, Kopf- u. Zahnschmerz, Frost-, Brand- u. Bruchschäden, Gelbsucht, Fieber u. v. a. Uebel. Gesammelt u. hrsg. zum Besten Derer, den. ärztl. Hülfe nicht immer nahe steht, von Mehreren. 8. Altenburg 836. Exped. des Eremiten. 6 Gr.

— der, für Brustkranke, od. medic. Noth- u. Hülfsbüchlein sowohl für solche, welche bereits an Schwindsucht, Brustentzündung, Brustcatarrh u. dergl. Uebeln leiden, als auch für diejenigen, welche sich dagegen sicher verwahren wollen. Von einem Arzte. 8. Leipzig. 835. (Rostosky.) 10 Gr.

Hausarzneimittel, die, u. deren schickl. Anwend. in Krankhtn., nebst e. genauen Anweis., aus denf. allerlei nützl. Arzneien, als Pflaster, Salben, Essenzen, Tinkturen, Syrupe, Thee u. dgl. zu verf. Für Aerzte u. Familienväter ꝛc. v. e. prakt. Arzte. 8. Arnstadt 832. (Ohlenroth) 12 Gr.

Hausbibliothek, medizin., f. Stadt u. Land, od. Rath u. sichere Hülfe in allen Krankheiten d. Menschen nach d. Erfahrungen d. berühmtesten Aerzte. 16 Bdchn. — A. u. d. T.: Sichere Anleit. sich v. Rheumatismus, Hämorrhoiden, Gicht, Colik, Krämpfen, Convulsionen, Flechten u. d. Krankheiten d. Magens zu befreien. 8. München 831. Fleischmann. 9 Gr.

Hausdoctor, der, für Stadt u. Land, od. Rath u. Hülfe f. alle Krankheiten d. Menschen. Ein medicin. auf vieljährige Erfahrung gegründetes Noth- u. Hülfsbuch f. Familien. 2 Bde. 8. München 824. Fleischmann. 16 Gr.

Hausleutner, Eman. Frd., Warmbrunn u. seine Schwefelquellen. Mit 3 lith. Abbildd. u. 1 Kärtchen v. Hirschberger Thale. gr. 8. Hirschberg 836. (Nesener.) 1 Rth.

Hausmann, U. F., üb. Entzündung. Abdruck eines Aufsatzes aus Holschers Annalen f. Heilkunde. gr. 8. Hannover 836. Helwing. 5 Gr.

Hausmittel in leichten Krankheitsfällen, als: (allein 11 Palliativ-Mittel) bei Zahnschmerzen, ferner: bei Kopfschmerz, Schweiß d. Füße, Hühneraugen, Magenkrampf, Verwundungen, Sodbrennen, Schreck u. Aergerniß, Geschwulst d. Mandeln, Kolik ꝛc. 2e Aufl. 8. Breslau (830.) 834. Richter. 2 Gr.

Häussler, J., üb. die Beziehungen des Sexualsystemes zur Psyche überh., u. zum Cretinismus ins Besondere. (Mit 3 Steintf.) gr. 8. Würzburg 826. (Strecker.) 8 Gr.

Haustafel, unentbehrl., in d. Cholera-Noth f. Jedermann, insbesond. aber f. d. Bürger u. Landmann, od.: gründl. u. deutl. Uebersicht d. Kennzeichen d. Cholera, d. sicherstén Schutzmittel geg. dies. u. alles dess., was bei e. Ausbruche derselben bis z. Ankunft d. Arztes zu thun ist. Von e. prakt. Arzte im Großhrzgth. Posen. gr. Fol. Glogau 831. (Flemming.) 1½ Gr.

Hawkins, J. Is., das Amerikanische Arzneihaltige Dampfbad, als Schutzmittel geg. Ansteckung u. als d. schnellste, kräft. u. sicherste Heilmittel d. Cholera, so wie als e. erprobtes Mittel z. Wiederherstellung od. Belebung verminderter Lebenskräfte, nach eig. Erfahr. dargestellt. Nebst 3 Abbildd. gr. 8. Berlin 831. Th. Enslin. 4 Gr.

Haye, Thom., Warnung vor d. gefährlichen Folgen vernachlässigter Katarrh-

Digitized by Google

krankheiten. Aus d. Engl. von Chr. Fr. Michaelis. 8. Leipzig 787. (Central-Compt.) 8 Gr.

Haygarth, John, Entwurf die zufälligen Blattern aus Großbrittannien zu verbannen u. eine allgem. Impfung einzuführen, nebst e. Briefwechsel üb. die Natur des Blatterngiftes. Aus d. Engl. 8. Gotha 799. Perthes. 10 Gr.

— Untersuchungen, wie den Blattern zuvorzukommen sey. Aus d. Engl. von J. Fr. L. Cappel. gr. 8. Berlin 786. Nicolai. 8 Gr.

Hayn, Alb., Abhandll. aus d. Gebiete der Geburtshülfe. gr. 8. Bonn 828. Weber. 14 Gr.

Hayne, Friedr. Glo., Darstellung u. Beschreib. d. Arzneygewächse, welche in die neue Preuss. Pharmacopöe aufgenommen sind, nach natürl. Familien geordnet u. erläut. von Joh. Friedr. Brandt u. Jul. Theod. Christ. Ratzeburg, unt. Mitwirk. d. ersten Verf. Lfg. I—XIX. (Mit 190 ill. Kpftf.) gr. 4. Berlin 827—36. (Hirschwald.) à 1 Rth. 8 Gr. 25 Rth. 8 Gr.

— getreue Darstell. u. Beschreib. d. in d. Arzneykunde gebräuchl. Gewächse, wie auch solcher, welche mit ihnen verwechselt werden können. XII Bde. (à 8 Lfgn.) (Mit 576 ill. Kpftf. u. H.'s Portr.) gr. 4. Berlin 805—33. (Hofmeister in Leipzig.) à Bd. 10 Rth. 120 Rth.

Hayner, Chrstn. Aug. Fürchteg., Aufforderung an Regierungen, Obrigkeiten u. Vorsteher der Irrenhäuser zur Abstellung einig. schweren Gebrechen in der Behandlung d. Irren. 8. Leipzig 818. Göschen. 6 Gr.

— üb. die Verlegung der, vorzügl. z. Aufnahme geisteskranker Personen bestimmter, kgl. sächs. Landes-Versorgungs-Anstalt zu Waldheim in d. Gebäude des Schlosses zu Colditz. 8. Dresden 829. Walther. 3 Gr.

Hebenstreit, Er. Benj. Gli., Lehrsätze d. medizin. Polizeiwissenschaft, mit eingestreuten literar. Anmerkk. gr. 8. Leipzig 791. Dyk. 20 Gr.

Hebenstreit, Joa. Er., Exegesis nominum Graecorum, quae morbos denotant. — Erklärungen d. griech. Wörter von Krankhtn. des Körpers. 4. Leipzig 760. (Brockhaus.) 16 Gr.

— palaeologia therapiae, qua veterum de morbis curand. placita potiora recentiorum sententiis aequantur. Nunc primum juncta edid. Chr. Gf. Gruner. 8. maj. Halae 779. Gebauer. 3 Rth.

— anthropologia medicinae legalis vel forensis. Ed. Faselii. 8. Lipsiae (762—67.) 750. Junius. 20 Gr.

Hebenstreit, Joa. Fr., de homine sano et aegroto. Carmen sist. physiologiam, hygienen, therapiam etc. Lipsiae 753. (Brockhaus.) 1 Rth. 12 Gr.

Heberden, Guil., Commentarii de morborum historia et curatione, reduci cur. S. Th. Soemmering. 8. maj. Francofurti 804. Boselli. 1 Rth. 14 Gr.

— — dass. deutsch u. d. Tit.: Commentarien üb. d. Verlauf d. Krankhtn. u. ihre Behandl., aus d. Latein. mit Anmerkk. von Joh. Fr. Niemann. gr. 8. Leipzig 805. Barth. 1 Rth. 15 Gr.

— Opera medica, s. Scriptorum classicor., Vol. X.

Hecker, Aug. Fr., Magazin f. die patholog. Anatomie u. Physiologie. 16 Stck. Mit 3 Kpftf. gr. 8. Hamburg 796. (Herold.) 14 Gr.

— Annalen der gesammten Medizin, als Wissenschaft u. Kunst. Zur Beurtheil. ihrer neuest. Erfindungen, Theorien, Systeme u. Heilmethoden f. 1810 u. 11. 3 Bde. od. 24 Stcke. gr. 8. Berlin. (Rücker.) (à 4 Rth.) 12 Rth.

— neues Archiv für die allgem. Heilkunde. 1r Bd. 1s Stck. gr. 8. Leipzig 793. Fr. Fleischer. 6 Gr.

— Archiv f. die allgem. Heilkunde. 3 Bde. gr. 8. Berlin 799. (Reimer.) 2 Rth. 16 Gr.

— Anleit. zum zweckmäß. Gebrauche einfacher u. zusammengesetzter Arzneimittel, welche in der Pharmacopoea castrensis Boruss. enthalten sind. Eine Beilage zum medicin. prakt. Taschenbuche. 8. Berlin 806. Maurer. 21 Gr.

— kurzer Abriß der Chirurgia medica. Zum Gebrauch seiner Vorlesungen. gr. 8. Ebend. 808. 1 Rth. 4 Gr.

— wodurch reifte die Chirurgie dem Grade ihrer gegenwärtigen Vollkommenheit entgegen ꝛc.? Auf welchen Wegen muß sie nach höhern Graden emporstreben? gr. 8. Berlin 806. Maurer. 3 Gr.

Digitized by Google

Hecker, Aug. Fr., üb. die Entzündungen im Halse u. die Angina polyposa. gr. 8. Berlin 809. Maurer. 9 Gr.

— üb. die Natur u. Heilart der Faulfieber. gr. 8. Ebend. 809. 12 Gr.

— die Heilkunst auf ihren Wegen zur Gewißheit, od. die Theorien, Systeme u. Heilmethoden der Aerzte seit Hippocrates bis auf unsere Zeiten. 3e Aufl. gr. 8. Gotha (808.) 819. Hennings. 1 Rth. 8 Gr.

— die Kunst, unsere Kinder zu gesunden Staatsbürgern zu erziehen u. ihre gewöhnlichen Krankheiten zu heilen. gr. 8. Ebend. 805. 3 Rth. 16 Gr.

— Kunst, die Krankhtn. der Menschen zu heilen. 5 Thle. gr. 8. Gotha 818 — 30. Hennings. 12 Rth. 20 Gr.

1r Thl. Die Theorien, Systeme u. Heilmethoden der Aerzte seit Hippokrates. Allgemeine Grundsätze der Kunst, Krankhtn. zu heilen. Fieber, Entzündungen etc. 5e Aufl. verb. v. J. J. Bernhardi. (804.) 818. 2 Rth 6 Gr.

2r – Katarrhalische u. rheumat. Krankhtn. Ausschlagsfieber. Chronische Krankhtn. Literatur. 5e Aufl. verb. von J. J. Bernhardi. (804.) 818. 2 Rth. 18 Gr.

3r 4r – Prakt. Arzneimittellehre. 3e Aufl., revid. u. mit d. neuesten Entdeckungen bereichert, hrsg. von J. J. Bernhardi. 2 Thle. (814.) 829. 30. (à 3 Rth. 12 Gr.) 7 Rth.

5r – Kunst den Ausgang d. Krankhtn. vorherzusagen. 820. 20 Gr.

— vollständ. Handb. der Kriegsarzneikunde. 3 Bde. gr. 8. Gotha 816. 17. Hennings. 9 Rth. 12 Gr.

— Manuel du médecin pratique militaire. Trad. de l'allemand avec des notes par B. Brassier et M. F. Rampont. 8. Breslau 808. W. G. Korn. 1 Rth. 12 Gr.

— welches ist der wahre Zweck medicin.-chirurgischer Lehranstalten, u. welche Art des Unterrichts kann ihn befördern? Eine Rede. 8. Berlin 807. Maurer. 3 Gr.

— Lexicon medicum theoretico-practicum reale, od allgemein. Wörterb. d. gesammten theoret. u. pract. Heilkunde in ihrem ganzen gegenwärt. Umfange. Nach d. neuesten Fortschritten d. Wissenschaft verm. u. verb. von H. A. Erhard. 1r — 5r Bd. 1e Abthl. A — Geo. gr. 8. Gotha 816 — 30. Hennings. 19 Rth. 10 Gr.

— Program. Medicinae omnis aevi fata. 4. Erfurti 790. (Krieger in Cassel.) 3 Gr.

— allgem. Geschichte d. Natur- u. Arzneikunde. 1r Bd. gr. 8. Leipzig 793. Göschen. 1 Rth. 12 Gr.

— üb. die Nervenfieber, welche 1807 in Berlin herrschten. 8. Berlin 807. Maurer. 8 Gr.

— kurzer Abriß d. Pathologie u. Semiotik (12 Gr.), der Therapie (1 Rth. 12 Gr.) u. Chirurgia medica (1 Rth. 4 Gr.). 3 Abthll. gr. 8. Ebend. 806. 3 Rth. 4 Gr.

— Grundriß der Physiologia pathologica, od. Lehre v. d. Bau, von d. Mischung u. den Verrichtungen des menschl. Körpers, u. seiner Theile im widernatürl. Zustande. 2 Thle. gr. 8. Halle 791. 99. (Schwetschke u. Sohn.) 1 Rth. 16 Gr.

— die Pocken sind ausgerottet! Ein Handb. f. Aerzte u. Nichtärzte, die die Gesch. d. Kuhpocken in ihrem ganzen Umfange kennen lernen wollen ꝛc. 2 Hfte. 8. Gotha 802. Hennings. 1 Rth. 9 Gr.

— Sammlung kleiner Schriften für die theoret. u. prakt. Heilkunde ꝛc. 1r Bd. a) Wodurch reift die Chirurgie. 806. 3 Gr. b) Ueber die Nervenfieber. 808. c) Ueber Natur u. Heilart d. Faulfieber u. v. den Entzündungen im Halse. 809. gr. 8. Berlin 810. Maurer. 1 Rth. 8 Gr.

— — dess. 2r Thl., enth.: Gedanken üb. die Natur u. Ursachen des Weichselzopfs ꝛc. gr. 8. (Gotha) 812. Hennings. 1 Rth.

— medizin. prakt. Taschenbuch für Feldärzte und Wundärzte deutscher Armeen. 8. Berlin (806.) 814. Maurer. 1 Rth.

— Therapia generalis, od. Handb. der allgem. Heilkunde. 1r Bd. u. 2n Bdes. 1e 2e Abthl. 2e Aufl. gr. 8. Gotha (789.) 812. 16. Hennings. 5 Rth. 12 Gr.

— Therapia generalis chirurgica, od. Handb. der allgem. chirurg. Heilkunde. 8. maj. Erfurti 791. (Winkler.) 20 Gr.

Digitized by Google

Hecker, Aug. Fr., kurzer Abriß d. Therapie. Ein Handb. zu Vorlesungen. gr. 8. Berlin 807. Maurer. 1 Rt. 12 Gr.

— theoret.-prakt. Abhandl. üb. den Tripper. 8. Leipzig 787. Schwickert. 12 Gr.

— deutliche Anweisung, die verschiedenen Arten des Trippers genau zu erkennen u. richtig zu behandeln. 8. Gotha 802. Hennings. 22 Gr.

— Anweisung die venerr. Krankhtn. genau zu erkennen u. zu behandeln. 3e Aufl. mit Vorr. u. Anmerkk. hrsg. v. F. B. Walch. 8. Erfurt (791.) 815. (Winkler.) 2 Rt.

— Gedanken üb. die Natur u. Ursachen des Weichselzopfs, zur Berichtigung der Theorie von d. Zusammenhange zwischen örtl. u. allgem. Krankhtn. gr. 8. Gotha 819. Hennings. 1 Rt.

Hecker, Carl Friedr. Frz., die Indicationen d. Steinzertrümmerungsmethode. gr. 8. Freiburg 836. Gebr. Groos. 8 Gr.

Hecker, Just. Friedr. Carl, Geschichte d. Heilkunde. Nach d. Quellen bearbeitet. 2 Bde. Mit e. chronolog. Uebersicht d. 1n u. 2n Bdes. gr. 8. Berlin 822. 29. Th. Enslin. 4 Rt. 16 Gr.

— die Lehre vom Kreislauf vor Harvey. Eine histor. Abhandl. 8. Berlin 831. Herbig. 4 Gr.

— de Peste Antoniniana commentat. 8. maj. Berolini 835. Th. Enslin. 6 Gr.

— der engl. Schweiss. Ein ärztl. Beitrag zur Gesch. d. 15. u. 16. Jahrh. gr. 8. Berlin 834. Th. Enslin. 1 Rt. 12 Gr.

— die Tanzwuth, eine Volkskrankheit im Mittelalter. Nach d. Quellen f. Aerzte u. gebild. Nichtärzte bearb. gr. 8. Ebend. 832. 12 Gr.

— der schwarze Tod im 14. Jahrh. Nach d. Quellen f. Aerzte u. gebildete Nichtärzte bearb. gr. 8. Berlin 832. Herbig. 16 Gr.

— üb. die Volkskrankhtn. Eine Rede z. Feier d. 38. Stiftungstages des Kgl. medicin.-chirurg. Friedrich-Wilhelms-Instituts, am 2. Aug. 1832 gehalten. gr. 8. Berlin, Th. Enslin. 3 Gr.

s. auch: Annalen d. gesammten Heilkunde.

Heckeren, I., de Osteogenesi praenaturali. 4. maj. Düsseld. 797. Dänzer. 2 Rt. 6 Gr.

Hecking, P., Abbild. u. Gebr. eines von mir erfund. Luftleiters, um e. noch nicht vollkommen geborenes Kind, welches Gefahr hat zu sterben, im Mutterleibe athmen zu lassen; nebst Missbräuche in geburtshülfl. Hinsicht, als Resultat e. 30jähr. Erfahr. 1s Bdchen. (Mit 1 Stntf.) gr. 8. Crefeld 827. (Du Mont-Schauberg in Cöln.) 12 Gr.

— neue Vaccinationsart, nebst Bemerkk. üb. Variolen, Varicellen und Varioloiden, als Resultat e. 32jähr. Erfahr. 12. Crefeld 833. Funcke. 8 Gr.

Hecquet, Phil., Arznei u. Chirurgie der Armen, oder Hausarzneibuch für den Bürger u. Landmann. Aus d. Franz. von v. Barati. 8. Augsburg (769.) 787. Rieger. 16 Gr.

Hedenus, Aug. Guil., tractatus de glandula thyreoidea, tam sana quam morbosa, imprimis de struma ejusque causis atque medela. Cum 5 tab. aen. 8. maj. Lipsiae 822. Weidmann. 1 Rt. 16 Gr. Schreibpap. 1 Rt. 20 Gr. Velinpap. 2 Rt.

— Commentatio chirurg. de femore in cavitate condyloidea amputando. Acced. tab. 5 lith. 4. maj. Lipsiae 823. Voss. 1 Rt. 16 Gr.

— üb. die verschied. Formen d. Verengerung d. Afterdarms u. deren Behandl. gr. 8. Leipzig 828. Voß. 8 Gr.

Hedenus, J. A. W., Antwort auf die Reclamation d. Hrn. Prof. Weinhold in Halle, meine Operations- u. Heilungsmethode eines Afterproducts der Highmorshöhle betreffend. 2e Aufl. Hrsg. durch Philophilos. gr. 8. Leipzig 822. Reclam. 6 Gr.

Hedenus, J. Ed., de Variolis vaccinis earumque vi tutoria recens in dubium vocata. 8. maj. Lipsiae 829. Cnobloch. 12 Gr.

Hedinger, Chrstn. Friedr., üb. die Knochen-Verletzungen bei Neugebornen, in medicin.-gerichtl. Hinsicht. gr. 12. Stuttgart 833. Scheible. 11 Gr.

Heermann, G., üb. die Bildung der Gesichtsvorstellungen aus den Gesichtsempfindungen. Mit 18 lith. Taf. gr. 8. Hannover 835. (Helwing.) 1 Rt. 8 Gr.

Heffter, Joa. Carol., Museum disputatorium physico-medicum tripartitum. VI Ptes. in II Vol. 4. Zittaviae 756—64. Schöps. 6 Rt.

Digitized by Google

Hegar, Joh. Aug., Vademecum f. d. Behandl. d. morgenl. Cholera, od. Materia medica u. Handb., welches nach d. ältern, neuern u. neuesten Erfahrr. in Russland, Pohlen, Preussen, Gallicien u. Ungarn, f. prakt. Aerzte bearb. worden ist. 16. Darmstadt 831. (Heyer's Verlagsbuchhdlg.) 20 Gr.

— (Supplementschrift hierzu u. d. Tit.:) Zur Klinik d. neuesten morgenländ. Krankheit, od. prakt. Resultate, gezogen aus d. Erfahrr. d. besten, zumahl deutscher Aerzte u. mit d. Ergebnissen mehr., nach d. Choleragegenden unternomm. Reisen zusammengest.; so wie Nosologie u. Therapie verschied. Formen d. gastro-enterischen Fiebers, als häufigsten Vor- u. Nachkrankd. Cholera. Mit 1 Stntf. gr. 8. Ebend. 832. 1 Rl.

Hegetschweiler, Joh., üb. d. Charakter, die Cur u. die Verhütung d. ostind. Brechruhr (Cholera), mit besond. Berücksichtigung d. Verhältnisse d. Schweiz. gr. 8. Zürich 831. Orell, Füßli u. Comp. 5 Gr.

Heiberg, Chr., Commentatio de coremorphosi. 8. maj. Christianiae 830. (Kummer in Leipzig.) 1 Rl. 12 Gr.

Heidenreich zu Ansbach, die Eisenquellen bei Steben. gr. 8. Nürnberg 835. Riegel u. Wießner. 9 Gr.

Heidenreich, F. W., Orthopaedie, od. Werth d. Mechanik zur Heilung der Verkrümmungen am menschl. Leibe. Mit 4 Stntf. gr. 8. Berlin 827. Reimer. 1 Rl. 8 Gr.

— — dess. 2e Abthl. — Auch u. d. T.: Orthopaedie, od. d. Verkrümmungen der Wirbelsäule u. d. Rumpfes, u. deren Heilung. Mit 5 Taf. Abbild. gr. 8. Berlin 831. Reimer. 1 Rl. 16 Gr.

— die vier Grundpfeiler d. Volksmedicin, das Blutlassen, Brechen, Abführen u. die äußerl. Mittel. gr. 8. Nürnberg 826. Riegel u. Wießner. 10 Gr.

— Kaspar Hauser's Verwundung, Krankheit u. Leichenöffnung. gr. 8. Berlin 834. Reimer. 5 Gr.

Aus v. Grafe u. v. Walther's „Journal etc." abgedruckt.

— die Influenza in den Monaten Juni u. Juli 1831. gr. 8. Ansbach 831. Dollfuß. 9 Gr.

Heidler, Carl Jos., Marienbad, nach eigenen bisher. Beobachtt. u. Ansichten ärztl. dargestellt. 2 Bde. Mit 1 Tab. u. 1 Plan. 8. Wien 822. Gerold. 2 Rl. 4 Gr.

— Marienbad et ses differens moyens curatifs dans les maladies chroniques. Avec 5 Plchs. gr. in-8. Prague 828. (Borrosch et André.) 2 Rl. 16 Gr.

— üb. die Schutzmittel gegen die Cholera, u. darunter insbesond. üb. d. kohlensaure Gas z. äußerl. u. innerl. Gebr. gr. 8. Prag 832. Kronberger u. Weber. 16 Gr.

— üb. die Gasbäder in Marienbad; nebst e. skizzirten Beschreib. dieses Kurortes. 8. Prag 819. (Haase Söhne.) 12 Gr.

— allgem. Regeln f. Kranke bey dem Gebrauche der Gesundbrunnen u. Heilbäder, mit besond. Rücksicht auf die Anwendung der mineral. Schlamm-, Gas-, Dampf-, Douche-, Tropf- u. Schauerbäder. gr. 8. Prag 826. (Borrosch u. André.) 12 Gr.

— Regeln f. den Gebrauch der Gesundbrunnen u. Heilbäder in Marienbad. (Deutsch od. franz.) gr. 8. Prag 826. Borrosch u. André. 12 Gr.

— üb. den Gebrauch mineral. Wässer am Abend; mit besond. Rücksicht auf Marienbad. 8. Leipzig 836. Hinrichs. 12 Gr.

— üb. d. Croup od. d. häutige Bräune. 8. Prag 818. Krauß. (Haase Söhne.) 10 Gr.

Heidmann, Joh. Ant., vollständ. auf Versuche u. Vernunftschlüsse gegründete Theorie der galvan. Electricität, für Aerzte rc. 2 Bde. 2e Aufl. Mit 5 Kpf. gr. 8. Wien (799.) 803. (Heubner.) 3 Rl.

— zuverlässige Prüfungsart zur Bestimmung des wahren von dem Scheintode, nebst neuen physiolog. Erfahrr. aus der Anwendung d. verstärkten galvan. Electricität des thier. Organismus. Mit 1 Kpftf. gr. 8. Ebend. 804. 18 Gr.

Heiland, Frz. Mor., Darstell. des Verhältnisses zwischen d. rechten u. linken Hälfte des menschl. Körpers u. ihrer Verschiedenheiten im gesunden Zustande. Mit 2 Kpf. gr. 8. Nürnberg 807. Felsecker. 1 Rl.

Heil-Anstalten, die, f. Cholerakranke in Hamburg. (Mit 5 Stntf. in qu. Fol.) gr. 4. Hamburg 832. Perthes u. Besser. 18 Gr.

Heilart, neu entdeckte, die Schwäche d. Geschlechtstheile einer Mannsperson zu heilen. 2e Aufl. 8. Berlin 807. Schöne. 6 Gr.

Digitized by Google

Heilart, gründl., der Lungenschwindsucht, s. Aerzte u. Leidende an dieser Krankheit, nebst Anweis., wie sich diese Kranken im Essen, Trinken, Schlafen, Kleidung, Gehen, Reiten ꝛc. zu verhalten haben. 8. Wien (804.) 820. Kupfer. 16 Gr.

— neue u. gründl., aller Wassersuchten u. Geschwülste, des Krebses, der Polypen ꝛc. 8. Wien 803. Gerold. 16 Gr.

Heilbron, D., vom Belege auf d. Zunge, eine Preisschrift. Aus d. Holländ. 8. Hildburghausen 795. (E. Fleischer in Leipzig.) 8 Gr.

Heilbronn, Mittheilungen üb. die Cholera-Epidemie in Berlin. Aus Berichten an d. Kgl. Regierung zu Minden. 8. Minden 831. (Eßmann.) 10 Gr.

Heiling, J. C., üb. das Wiederkauen bei Menschen. Inauguralabhandl. gr. 4. Nürnberg 824. (Recknagel.) 6 Gr.

Heilkraft, die, gewisser Bewegungen des Körpers zur Vertreibung hartnäckiger Hypochondrie, Gicht u. einiger andern Krankhtn. 8. Leipzig 818. Lauffer. 16 Gr.

Heilkunde d. Bauch- u. Haut-Wassersuchten. Aus d. Franz. 8. Erfurt 806. (Henningss in Gotha.) 1 Rt. 8 Gr.

Heilkunst, die, der Wunden, Frakturen ꝛc., s. Kunst.

— der Verrenkungen ꝛc., s. Kunst.

Heillehre, die homöopath., in ihren Hauptzügen dargest. v. St. R. D. v. St—n. gr. 8. Leipzig 832. Berger. 1½ Gr.

Heilmann, W., der weiße Fluß od. Mutter-Catarrh der Frauen. Wie kann man dieser Krankh. vorbeugen, sie ärztl. behandeln, gründl. heilen u. ihre nachtheil. Folgen für Schönheit u. Gesundheit verhüten? Eine Schrift f. Aerzte u. Nichtärzte. 12. Nordhausen. 836. Fürst. 16 Gr.

Heilmethode, neue specif., der epidem. Cholera, od.: (richtiger) d. Cholera-Fiebers, mittelst d. fiebervertreibenden Princips d. Chinarinde. gr. 8. Hannover 831. Hahn. 8 Gr.

Heilquellen, die, am Unterharze. Mit 3 Abbild. 8. Stuttgart 829. (Weise.) 18 Gr.

— Europa's wichtigste, s. Europa's Heilquellen.

Heilquellen-Charte, od. die Brunnen u. Baeder, das heisst die Eisen-, Schwefel-, Alkalien-, Bittersalz-, Glaubersalz- od. Kohlensäure-haltigen Mineralwasser, u. Gaz- u. Schlammbäder, so wie auch die künstl. Mineralwasser-Anstalten Deutschlands, der Schweiz u. der Niederlande. Imp.-Fol. Weimar 830. Geograph. Institut. illum. 8 Gr.

Heilung u. Ausrottung, sicherste, d. asiat. Cholera. (Von Sam. Hahnemann.) 4e mit d. Regeln d. homöopath. Diät stark verm. u. verb. Aufl. gr. 12. Leipzig 831. Glück. 2 Gr.

* Die Regeln der homöopath. Diät apart 6 pf.

s. auch: Hahnemann.

— die, u. Prophylaxis d. asiat. Cholera. Als Abschrift e. von J. E. Veith zu Wien auf Verlangen d. K. bayer. Regierung entworfen. Aufsatzes, vom Verf. selbst beglaubigt u. übersendet an C. v. Bönninghausen. 12. Hamm 832. Schulz. 4 Gr.

— die, der Impotenz, od. des männl. Unvermögens zum Beischlaf. Neue verb. Aufl. 8. Leipzig 826. Central-Compt. 12 Gr.

— die, der Flechten, s. Westphal, Carl.

— des übeln Geruchs aus Mund, Nase u. Füssen; od. gründl. Anweisung, diesen Geruch u. Fußschweiß ohne Nachtheil zu beseitigen u. den unterdrückten wieder herzustellen. gr. 8. Gotha 827. Hennings. 6 Gr.

— wundervolle, der Gräfin Mirabella von Rosenhain; od.: Triumph der homöopath. Heilmethode, von Z. 8. Glogau 827. (Flemming.) 6 Gr.

— die, des Kropfes, s. Westphal, Carl.

Heim, Ernst Ludw., vermischte medicin. Schriften. Im Auftrage des Verf. nach hinterlass. Papieren gesammelt u. hrsg. von A. Paetsch. gr. 8. Leipzig 836. Brockhaus. 1 Rt. 16 Gr.

— der Arsenik als Fiebermittel. (Aus Horn's Archiv besonders abgedr.) gr. 8. Berlin 811. (Dümmler.) 6 Gr.

— Erfahrungen u. Bemerkk. üb. Schwangerschaften, ausserhalb d. Gebärmutter. (Aus Horn's Archiv besond. abgedr.) gr. 8. Ebend. 812. 6 Gr.

— krit. Bemerkk. üb. A. F. Marcus Schrift: über die Natur u. Behandlungs-

Digitized by Google

art d. haut. Bräune, nebst einigen Beobachtt. u. Erfahrungen üb. diese Krankh. (Aus Horn's Archiv besond. abgedr.) gr. 8. Berlin 810. (Dümmler.) 8 Gr. Mit 1 ill. Kpf. 20 Gr.

Die Kupfer apart 6 gr., illum. 12 gr.

Keßler, Geo. Wilh., Leben des königl. Preuß. Geh.-Rathes u. Doct. der Arzneiwissenschaft Ernst Ludwig Heim. Aus hinterlass. Briefen u. Tagebüchern hrsg. 2 Thle. gr. 8. Leipzig 835. Brockhaus. 3 thlr.

Heim, Eugen M. A., üb. die Mercurial-Krankheit. Inaugural-Abhandl. gr. 8. Erlangen 835. (Palm u. Enke.) 6 Gr.

Heim, P. A., de motu partium muscularium ejusdemque morbis. 4. Gottingae 806. (Engelmann in Leipzig.) 5 Gr.

Heimann, H., Pathologiae medicae elementa. 8. Wilna 811. (Kühn in Leipzig.) 21 Gr.

Hein, Ant., der patriotische Medicus. 2 Bde. in 8 Thln. gr. 8. Hamburg (765. 66.) 768. (Schwickert in Leipzig.) 3 Rth. 8 Gr.

— Pharmacia rationalis, od. vernünft. Gebrauch auserlesener Genesmittel. Mit e. Vorrede von Joh. Er. Hebenstreit. 2 Thle. 4. Hamburg 757. (Breitkopf u. Härtel in Leipzig.) 1 Rth. 12 Gr.

— Betrachtungen üb. die Nothwendigkeit, sich in gesunden u. kranken Tagen nach d. Vorschrift der Natur zu richten. 8. Hamburg 764. (Schwickert in Leipzig.) 8 Gr.

Hein, I. C., de istis cordis deformationibus, quae sanguinem venosum cum arterioso misceri permittunt. 4. maj. Gottingae 816. Vandenhoeck & Ruprecht. 14 Gr. Schreibpap. 18 Gr.

Heine, Leitfaden der Entbindungskunst. Bearbeitet nach den Vorlesungen des Verf. gr. 8. Braunschweig 835. Horneyer. 16 Gr.

Heine, Joh. Fr. Er., Dissert. inaugur. med. de medicamentis vegetabilibus adstringentibus. 4. Hannover. 785. (Dieterich in Göttingen.) 3 Gr.

Heine, Joh. Geo., systemat. Verzeichniss chirurg. Instrumente, Bandagen u. Maschinen, nach Anleit. der besten Aerzte u. Wundärzte älterer u. neuerer Zeit, welche nach beigesetzten Preisen verfertigt werden und beim Verf. zu haben sind. 8. Würzburg 807. Stahel. 9 Gr.

— neues Verzeichniß chirurg. Instrumente, Bandagen u. Maschinen, welche um beigesetzte Preise verfertigt werden, u. bei ihm zu haben sind. 8. Würzburg 811.

— Beschreibung e. neuen künstl. Fußes für den Ober- u. Unterschenkel, nebst e. mathemat.-physiolog. Abhandl. üb. das Gehen u. Stehen. Mit 2 Kpftf. 8. Nürnberg 811. Zeh. 18 Gr.

— Nachricht von dem gegenwärtigen Zustande des orthopädischen Instituts zu Würzburg. 4. Würzburg 821 (Stahel.) 6 Gr.

— Hausordnung des orthopäd. Carolinen-Institt. zu Würzburg. Nebst einem literar. Anhange zweier das Institut betreffenden historischen u. Kunst-Notizen. 8. Würzburg 826. Ettinger. 6 Gr.

— Beschreib. einer Amputationssäge u. deren erforderl. Eigenschaften. Mit 1 Kpftf. 8. Würzburg 811. Stahel. 18 Gr.

— Beschreib. eines neuen Apparats zu e. verkürzten Heilung des Schenkelhalsbruches. Mit 2 Kpf. 8. Ebend. 811. 16 Gr.

— Preis-Verzeichniß neuer chirurg. Maschinen u. Bandagen zur Heilung u. Einrichtung der Beinbrüche der untern u. obern Extremitäten u. des Schlüsselbeins ꝛc. 8. Würzburg 817. (Stahel.) 3 Gr.

— Physiologie de l'effet des bains sur l'organisme vital de l'homme etc. etc. (Mit 1 Stndr.) gr. in-8. La Haye 835. (Marcus in Bonn.) 8 Gr.

— Physiologie ueb. die organ. Wirkung d. Bäder in d. belebten menschl. Organismus, dies, die kalten, u. die, aus der Natur hervorquellenden, warmen, od. die kuenstl. erwaermten betreff. Mit 1 lith. Abbild. des orthopaed. Maschinen-Seebadwagens. 4. Ebend. 835. 8 Gr.

— Copie eines Briefes an mehrere höchste u. hohe Staatsmitglieder, behufs e. näheren Aufklärung der Angelegenheiten der orthopaed. Seebadanstalt bey s'Gravenhage, wie überhaupt die Verhältnisse des neuen orthopaed. Heilsystems betreff. gr. 4. Ebend. 834. 6 Gr.

— Copie eines Briefes an e. berueumten Philosophen u. Naturforscher ueber die Grundverhaeltnisse des intellectuellen u. des organ. vegetativen Lebens

Digitized by Google

des Menschen, so wie von den natuerl. Grenzen zwischen diesen zwei grossen Lebenselementen in unserm Dasein, bezogen auf des Verf. neues orthopaed. Heilsystem mit Hindeutung auf die Philosophie des Studiums u. d. Praxis des angehenden Arztes, nebst histor. Beziehungen etc. 4. Amsterdam 834. (Marcus in Bonn.) Schreibpap. 3 Gr.

Heine, Joh. Geo., allgem. histor., scientivische u. biographische Darstell. üb. die politischen Verhältnisse des Erfinders d. neuen orthopaed. Heilsystems mit denen, seiner für sich frei von ihm gestifteten u. organisirten neuen orthopaed. Heilanstalten, als der ersten od. Mutter-Anstalt zu Würzburg, u. der ersten orthopaed. Seebadanstalt zwischen der Residenzstadt Haag u. Scheveningen, in Copien von Briefen u. in e. angefügten Postscriptum etc. gr. 4. Bonn 836. Marcus. 8 Gr.

Heine, Jos., üb. die Unterbindung d. Arteria subclavia. Inaugural-Abhandl. gr. 8. Würzburg 829. (Strecker.) 10 Gr.

— üb. das Verhältniß d. nervösen Fieber zu Cholera u. Intermittens. Pathologa.-therapeut. Abhandl. 8. München 833. (Palm u. Enke in Erlangen.) 20 Gr.

Heineken, Joh., Umriß der Geburtshülfe. 2e Aufl. 8. Leipzig (792.) 798. Rabenhorst. 12 Gr.

— Dissert. inaug. de Morbis nervor. eorumque ex abdomine orig. 4. Gottingae 783. Dieterich. 6 Gr.

— Eilzens Heilquellen u. deren Umgebung, in einigen Briefen dargestellt. 8. Hannover 808. Hahn. 16 Gr.

— Ideen u. Beobachtt., den thier. Magnetismus u. dessen Anwendung betreffend. gr. 8. Bremen 799. (F. Wilmans in Frankfurt.) 1 Rt.

— ein Wort an Mütter, zur Belehrung u. Beruhigung bei der jetzt herrschenden Masern-Epidemie. 8. Bremen 818. Kaiser. 4 Gr.

— Aussichten in einige Gebiete des Lebens, u. den Kreis von Erscheinungen derselben, die mit denen, bei der Anwendung des thier. Magnetismus beobachteten in näherer Verbindung stehen. gr. 8. Ebend. 820. 20 Gr.

— Beobachtt. u. Erfahrr., gesammelt auf d. Felde d. prakt. Heilkunde, nebst Bemerkk. üb. die asiat. Cholera. gr. 8. Ebend. 832. 1 Rt. 16 Gr.

Heineken, Ph. Korn., Ophthalmobiotik, od. Regeln u. Anweisung zur Erhaltung der Augen. 8. Ebend. 815. 12 Gr.

— die freie Hansestadt Bremen u. ihr Gebiet in topograph., medizin. u. naturhistor. Hinsicht geschildert. 1r Bd. gr. 8. Bremen 836. Geisler. 1 Rt.

— Diss. inaug. in qua agitur de docimasia pulmonum incerto vitae et mortis recens natorum signo. 4. Gottingae 811. Vandenhoeck & Ruprecht. 8 Gr.

Heinroth, Joh. Chr. Aug., Anti-Organon, od. das Irrige der Hahnemannschen Lehre im Organon der Heilkunst. gr. 8. Leipzig 825. (Lehnhold.) 1 Rt.

— Lehrbuch der Anthropologie. Zum Behuf academ. Vorträge u. zum Privatstudium. Nebst Beilage erläuternder u. beweisführender Aufsätze. 2e Aufl. gr. 8. Leipzig (822.) 831. W. Vogel. 2 Rt.

— quaestio medicinae forensis de facinore aperto ad medicorum judicium non deferendo. 8. maj. Ibid. 831. 8 Gr.

— Grundzüge der Criminal-Psychologie; od. die Theorie des Bösen in ihrer Anwendung auf d. Criminal-Rechtspflege. gr. 8. Berlin 833. Dümmler. 2 Rt.

— von den Grundfehlern d. Erziehung u. ihren Folgen. Für Eltern, Erzieher u. psych. Aerzte. gr. 8. Leipzig 828. W. Vogel. 1 Rt. 18 Gr.

— über die, gegen das Gutachten des Hrn. Dr. Clarus, von Hrn. Dr. C. M. Marc abgefaßte Schrift: War der am 27. Aug. 1824 zu Leipzig hingerichtete Mörder J. C. Woyzeck zurechnungsfähig? gr. 8. Leipzig 825. (Lehnhold.) 10 Gr.

— Anweisung f. angehende Irrenärzte, zu richtiger Behandl. ihrer Kranken. Als Anh. zu seinem Lehrb. der Seelenstörungen. gr. 8. Leipzig 825. W. Vogel. 22 Gr.

— Beiträge zur Krankheitslehre. gr. 8. Gotha 809. Perthes. 1 Rt. 8 Gr.

— die Lüge. Ein Beitr. zur Seelenkrankheitskunde, f. Aerzte, Geistliche, Erzieher rc. gr. 8. Leipzig 834. Fr. Fleischer. 2 Rt. 12 Gr.

— System der psychisch-gerichtl. Medizin, od. theoret.-prakt. Anweisung zur wissenschaftl. Erkenntniß u. gutachtl. Darstell. der krankhaften persönl. Zustände, welche vor Gericht in Betracht kommen. gr. 8. Leipzig 825. (Lehnhold.) 2 Rt. 12 Gr.

Digitized by Google

Heinroth, Joh. Chr. Aug., Grundzüge der Naturlehre des menschl. Organismus, zum Behuf seiner Vorträge. gr. 8. Leipzig 807. (Fr. Fleischer.) 18 Gr.
— Lehrb. der Störungen des Seelenlebens od. der Seelenstörungen u. ihrer Behandlung. 2 Thle. gr. 8. Leipzig 818. W. Vogel. 2 Rth. 18 Gr.
— Lehrbuch der Seelengesundheitskunde, zum Behuf academ. Vorträge u. zum Privatstudium. 2 Thle. gr. 8. Leipzig 823. 24. W. Vogel. 3 Rth. 12 Gr.
1r Thl. die Theorie u. die Lehre von der Leibespflege. 2 Rth.
2r = Seelenpflege u. Geistespflege. 1 Rth. 12 Gr.
— de voluntate medici medicamento insaniae hypothesis. 8. maj. Ibid. 818. 8 Gr.
— de materiae hypothesi quantum ad naturae scrutatores et medicos. 8. maj. Lipsiae 827. (Lehnhold.) 4 Gr.
— Unterricht in zweckmäßiger Selbstbehandlung bei beginnenden Seelenkrankheiten. gr. 8. Leipzig 834. W. Vogel. 1 Rth. 18 Gr.

Heinze, C. F. G., üb. die Bekämpfung d. Luftseuche durch eine modificirte Inunctionskur u. die Vertilgung organ. Afterprodukte der Harnröhre, welche den freien Abgang des Harns hemmen od. gänzlich sperren. Mit e. Anleit. zur sehr leichten Selbstverfertigung d. hierzu nöthigen Instrumente. Mit 3 lith. Taf. gr. 8. Wien 836. Rohrmann u. Schweigerd. 1 Rth. 10 Gr.

Heister, Laur., Compendium anatom. totam rem anatomicam brevissime complectens. Ed. VI. 2 Ti. Cum fig. 8. Viennae (716.) 761. (Heubner.) 1 Rth. 4 Gr.
— — dass. deutsch. Mit Kpf. 8. Wien 770. (Breslau 733.) (Rauck in Leipzig.) 1 Rth. 8 Gr.
— Chirurgie, in welcher alles, was zur Wundarzneikunst gehört, nach der neuesten u. besten Art gründlich abgehandelt wird ꝛc. N. (6e) Aufl. Mit 38 Kpf. 4. Nürnberg (718.) 779. (Schneider u. Weigel.) 2 Rth. 12 Gr.
— kleine Chirurgie. 4e Aufl. Mit 8 Kpf. gr. 8. Ebend. (747.) 787. 1 Rth.
— medizin.-chem. u. anatom. Observationen. Mit Kpf. 2 Thle. (2r Thl. mit e. Vorrede u. Zusätzen hrsg. von W. Fr. Cappel.) 4. Rostock 758. 70. Stiller. 4 Rth.
— praktisches medicin. Handbuch, od. Unterricht, wie man die innerl. Krankhtn. am besten curiren soll ꝛc. N. Aufl. 8. Nürnberg (763.) 767. (Schneider u. Weigel.) 16 Gr.
— dissert. med. de prolapsu uteri. 4. Lipsiae 750. Weygand. (Gebhardt.) 3 Gr.

Helbig, Carl Glo., Heraklides. Ueb. Krankheitsursachen u. Heilmittel, nach ihren reinen Wirkungen. 1s Hft. — A. u. d. T.: Die Muskatennuss. Nach homöopath. Grundsätzen bearbeitet. gr. 8. Leipzig 833. Breitkopf u. Härtel. 12 Gr.
— — dess. 2s Hft. — A. u. d. T.: Einleit. zu den Affekten als Krankheitsursache u. Heilmittel, od. über das den Affekten u. der Naturheilkraft zum Grunde liegende Vermögen u. dessen Thätigkeitsgesetze. gr. 8. Leipzig 836. Meser'sche Verlags-Exped. 1 Rth.
— u. Carl Friedr. Trinks, die Alldopathie. Eine Zeitschrift. 1r Bd. 1s 2s Hft. 50 Nrn. kl. Fol. Dresden 834. 35. Arnold. 2 Rth.

Helfer, der, in Zahnkrankheit, Zahnschmerz u. Zahnnoth. Nebst gutem Rathe üb. die den Zähnen von Jugend auf zu widmende Aufmerksamkeit, Sorgfalt u. Pflege; nebst genauen Vorschriften zu d. besten u. neuest. Zahnpulvern, Tincturen u. Mundwassern. Frei bearb. nach Taveau, Maury u. Saunders. gr. 12. Weimar 835. Voigt. 8 Gr.

Heller, Carl, Beiträge zur patholog. Anatomie. (Mit 4 lith. Abbildd.) gr. 8. Stuttgart 835. Brodhag. 14 Gr.

Hellfeld, Chr. Aug. Fhr., kurzer Entwurf einer Lebensordnung f. Gelehrte. 8. Jena 790. Gröker. 12 Gr.

Helling, G. Lehr. A., Beobachtt. üb. die im letzten Feldzuge von 1813 u. 14 bei

Digitized by Google

d. Preuß. Soldaten gleichsam epidemisch gewordene Augenkrankheit. 8. Berlin 815. (Mittler.) 6 Gr.

Helling, G. Lebr. A., prakt. Handb. der Augenkrankheiten, nach alphabet. Ordnung. Nebst Anh. üb. die Bereitung u. Anwendung der äussern Arzneimittel bei denselb. 2 Bde. Mit 2 Kpftf. gr. 8. Berlin 821. 22. Dümmler. 4 Rth. 20 Gr.

— üb. die Augenkrankhtn. der preuß. Soldaten des ehemal. 4ten ostpreuß. Reserve- jetzt 16ten Linieninfanterieregiments, als Berichtig. d. von Weinhold denselb. Gegenstand betreffend. herausgeg. Schrift. gr. 8. Berlin 817. Verf. (Reimer.) 4 Gr.

Hellmann, Joh. Casp., der graue Staar u. dessen Herausnehmung, beschrieben. 8. Magdeburg 774. Scheidhauer. 14 Gr.

Hellmuth, Friedr., neue Entdeckungen in d. Heilkunde, welche in der medicin. u. wundärztlichen Praxis, so wie von verständ. Nichtärzten leicht anwendbar sind. 1e Mitthl. — A. u. d. T.: Die Seife, ein neu entdecktes Heilmittel gegen Erkältung, Frostbeulen, Hautschwäche, Rheumatismus, Verbrennungen u. einige andere Beschwerden ꝛc. Nebst e. Anh. üb. d. Aqua Binelli, ein neues Blutstillungsmittel bei Körperverletzungen. 2e Aufl. gr. 12. Stuttgart 834. Neff. 8 Gr.

Helkwag, Cph. Fr., Erfahrungen üb. die Heilkräfte des Galvanismus, u. Betrachtt. üb. dess. chem. u. physiolog. Wirkungen; nebst Beobachtt. bei der medicin. Anwendung der Voltaischen Säule von Max. Jacobi. Mit 1 Kpf. 8. Hamburg 802. Fr. Perthes. 18 Gr.

— Physik des Unbelebten u. Belebten, entwickelt unter Forschung nach der Ursache der fortgesetzten Bewegung. 8. Hamburg 825. Aug. Campe. 18 Gr.

Helm, Jos., zwei Krankengeschichten: 1) ein Weib mit einem Loch im Magen; 2) eine in den Magen gedr. u. geheilte Stichwunde. Mit 1 Kpftf. 8. Wien 803. (Heubner.) 8 Gr.

Helmont, J. B. v., Anweis. zur Arzneikunst. Fol. Nürnberg 753. Stein. 3 Rth.

Helvetius, Adr., Abhandl. von öfters vorfallenden Krankhtn. u. deren sichere Kur. Aus d. Franz. von J. G. Essig. 8. Augsburg 778. Rieger. 8 Gr.

Hemmann, J. A., medizin. chirurg. Aufsätze. 8. Berlin 791. Schöne. 14 Gr.

Hempel, Ad. Fridr., Dissertat. inaug. med. sistens disquisitionem, quatenus cacochylia causa sit febrium. 4. Gottingae 789. Dieterich. 2 Gr.

— Anfangsgründe d. Anatomie d. gesunden menschl. Körpers. 2 Thle. 6e verb. Ausg. gr. 8. Göttingen (801.) 832. Vandenhoeck u. Ruprecht. 4 Rth. 4 Gr.

— Elementa anatomiae corporis humani sani. Juxta V. Edit. in lat. vert. Sigism. Saphir. II Tomi. 8. maj. Pesti 831. (Heckenast.) 2 Rth. 12 Gr.

— Einleitung in d. Physiologie u. Pathologie d. menschl. Organismus. 3e verb. u. verm. Aufl. gr. 8. Göttingen (818.) 828. Vandenhoeck u. Ruprecht. 2 Rth. 16 Gr.

Hempel, (E. A. C.), Handbuch der Kriegshygieine. Mit e. Vorr. von C. J. M. Langenbeck. gr. 8. Ebend 822. 1 Rth.

Hempel, Friedr., kurzer Bericht üb. die öffentl. u. privaten Schutzmaßregeln, welche in d. J. 1812—14 in der Türkei u. in Rußland geg. Ansteckung durch die Orientat. Pest mit unzweifelhaftem Erfolge angewendet worden sind, in Rücksicht auf die Hemmung der Cholera z. Besten der Hospitäler zu Danzig, erstattet. gr. 8. Hamburg 831. (Mittler in Berlin.) 2 Gr.

— üb. Chlor u. Chlorkalk, deren Nutzen, Bereitung u. Anwendung in Bezieh. auf die Cholera, für Jedermann faßl. dargestellt. (Mit 1 Stndr.) gr. 8. Berlin 831. Mittler. 3 Gr.

— das weingeistige Dampf-Bad, ganz besond. in Bezieh. auf d. Cholera, d. Städter u. Landmann empfohlen. (4e Aufl.) Mit 13 Abbildd. gr. 8. Berlin 831. (Mittler.) 6 Gr.

— die neuesten Erfahrr. üb. die Wirksamkeit d. weingeist. Dampfbades, besond. in Bezieh. auf d. Wassersucht. 8. Ebend. 832. 4 Gr.

Hempel, G. F. A., phys. et chem.-technica diss. de siphonibus. 4. Berolini 821. (Petri.) 8 Gr.

Hempel, Joh. Gfr., pharm.-chemische Abhandl. üb. die Natur der Pflanzensäuren u. deren Modificationen, denen sie unterworfen sind. 8. Berlin 794. Felisch. 10 Gr.

Digitized by Google

Hendriksz, M. A., Dissert. med.-chirurg. inaug. de perforatione membranae tympani. 4. maj. Groningae 828. (Barth in Leipzig.) 1 Mk. 10 Gr.

Hendy, Jam., u. John Rollo, üb. die Drüsenkrankheit in Barbadoes, od. üb. Hillary's Elephantiasis. Aus d. Engl. (von A. F. A. Diel.) gr. 8. Frankfurt 788. Andreä. 16 Gr.

Henisch, J., Abhandl. vom Faulfieber. 8. Wien. (Schaumburg u. Comp.) 6 Gr.

Henke, Ado. (Chr. Heinr.), üb. die Vitalität des Bluts, u. primäre Säftekrankheiten. gr. 8. Berlin 806. (Rücker.) 6 Gr.

— disquisition. pathologicae de vi vitali sanguinis et humorum idiopathia. 8. Berolini 806. (Rücker.) 8 Gr.

— de inflammationibus internis infantum comment. 4. Erlangae 817. Palm & Enke. 5 Gr.

— Taschenbuch f. Mütter üb. die phys. Erziehung d. Kinder in d. ersten Lebensjahren u. üb. die Verhütung, Erkenntniß u. Behandl. d. gewöhnl. Kinderkrankhtn. 2 Bdchen. 2e neu durchgesch. u. verm. Aufl. 8. Frankfurt (810.) 832. Fr. Wilmans. 2 Mk.

— Beiträge zur theoret. u. prakt. Heilkunde. 1r Thl. Darstell. u. Kritik d. Lehre von den Krisen, nach den Ansichten der ältern u. neuern Aerzte. gr. 8. Nürnberg 806. Campe. 1 Mk. 12 Gr.

— Handbuch zur Erkenntniss u. Heilung d. Kinder-Krankheiten. 2 Bde. 3e Aufl. gr. 8. Frankfurt (809.) 820. Fr. Wilmans. 3 Mk.

— Revision d. Lehre von d. Lungen- u. Athmenprobe, zur nähern Bestimmung der Beweiskraft derselben in medic.-gerichtl. Untersuchungen üb. todtgefundene neugeborne Kinder. gr. 8. Berlin 811. (Dümmler.) 8 Gr.

— Lehrbuch d. gerichtl. Medicin. Zum Behuf akadem. Vorlesungen u. z. Gebr. f. gerichtl. Aerzte u. Rechtsgelehrte entworfen. 8e neu durchgeseh. u. verm. Aufl. gr. 8. Berlin (812.) 835. Dümmler. 2 Mk.

— Abhandll. aus d. Gebiete d. gerichtl. Medizin. Als Erläuterr. zu dem „Lehrbuche d. gerichtl. Medicin." 5 Bde. (1r—4r 2e Aufl.) gr. 8. Leipzig 823—34. Brockhaus. 8 Mk. 8 Gr.

— üb. die Entwickelungen u. Entwickelungskrankhtn. des menschl. Organismus, in 6 Vorlesungen. gr. 8. Nürnberg 814. Schrag. 1 Mk. 15 Gr.

— Handbuch d. Pathologie. 3 Bde. gr. 8. Berlin 806—8. (Rücker.) 7 Mk.
1r Bd. allgemeine Pathologie. 806. 1 Mk. 12 Gr.
2r 3r = specielle Pathologie. 2 Bde. 5 Mk. 12 Gr.
s. auch: Horn, Er., klinisches Taschenbuch. — Zeitschrift für die Staatsarzneikunde.

Henkel, Joh. Friedr., Samml. medizin. u. chirurg. Anmerkk. 8 Samml. Mit Kpf. 4. Berlin 747—63. Haude u. Spener. 1 Mk. 14 Gr.

— neue Sammlung ꝛc. 2 Stcke. Mit Kpf. 8. Berlin 769. 72. (Reimer.) 16 Gr.

— Abhandl. v. Beinbrüchen u. Verrenkungen. Mit Kpf. 8. Ebend. 759. 8 Gr.

— mediz. u. chirurg. Beobachtt. u. Abhandll. 8. Berlin 779. (Sander.) 8 Gr.

— Abhandl. von d. Geburtshülfe. Mit Kpf. 3e Aufl. 8. Berlin (761.) 774. (Horvath in Potsdam.) 20 Gr.

— Abhandl. verschied. chirurg. Operationen. 8 Stcke. Mit Kpf. 8. Berlin 770—76. Winter. 2 Mk. 16 Gr.

— von der Wirkung der äußern Arzneien an u. in d. menschl. Körper. 2 Stcke. 8. Berlin 761. 65. Birnstiel. 12 Gr.

— Anleitung zum chirurg. Verbande, umgearb. u. mit vielen Zusätzen versehen von J. C. Stark. Von neuem bearb. u. mit Zusätz. verm. von J. F. Dieffenbach. Mit 40 Kpftf. gr. 8. Berlin (755.) 829. Reimer. 3 Mk. 18 Gr.

— Abhandl. von Fußgeburten, worin eine Hebamme Geschicklichkeit besitzen muß. 8. Berlin 778. Schöne. 5 Gr.

— Anmerkk. von widernatürl. Geburten, zur Verbesserung der Hebammenkunst. 4. Berlin 751. Lange. 3 Gr.

Henle, Frid. Gust. Jac., de Membrana pupillari aliisque oculi membranis pellucentibus. Comment. anatom. (Cum 1 tab. lith.) 4. maj. Bonnae 832. Weber. 16 Gr.

Hennecke, Geo. Heur. Carol., de functionibus omentorum in corpore humano. Comment. anat.-physiol. de sententia gratiosi medicorum or-

Digitized by Google

dinis in certamine literario civium Academiae Georg. Augustae die IV Junii 1836. praemio regio ornata. Acced. VI tab. aen. 4. maj. Gottingae 836. Dieterich. 1 Rt.

Hennemann, W., Wand-Tafel zur leicht. Ueberſicht d. geg. d. Cholera bewährt. Vorſichtsmaßregeln u. Hülfsmittel. Zunächſt f. ſeinen prakt. Wirkungskreis entworfen. (2e Aufl.) 1 Bl. Roſtock (831.) Stiller. 3 Gr.

ſ. auch: Beitraege mecklenburg. Aerzte. — Mittheilungen üb. die asiat. Cholera.

Hennen, John, Bemerkk. üb. einige wichtige Gegenſtände aus d. Feldwundarznei, u. üb. die Einrichtung u. Verwaltung d. Lazarethe. Aus d. Engl. von W. Sprengel. gr. 8. Halle 820. Renger. 12 Gr.

— Militair-Chirurgie, ſ. Handbibliothek, chirurg. 3r Bd.

Henning, Fr., Analecta literaria epilepsiam spectantia. 4. Lipsiae 798. (Wienbrack.) 1 Rt. 16 Gr.

— von den Pflichten der Kranken gegen die Aerzte. 8. Ebend. 791. 8 Gr.

— diätet. med. Handbuch für Seeleute, nebſt e. Anleit. zur Errichtung einer Schiffsmedizinkiſte. gr. 8. Ebend. 800. 1 Rt. 18 Gr.

Henning, Joh. Geo. Fr., Beobachtungen üb. den Werth u. die Wirkſamkeit einiger Arzneimittel. 8. Stendal 789. Franzen u. Groſſe. 8 Gr.

— Beiträge zur praktiſchen Arzneikunſt. 2 Thle. Mit Kpf. 8. Gotha 802. 4. Ettinger. 1 Rt. 18 Gr.

— Ideen üb. die Erbkrankheiten. 8. Zerbſt 800. (Kummer.) 16 Gr.

— medizin. Fragmente, aus meiner Erfahrung gezogen. 8. Ebend. 799. 1 Rt. 4 Gr.

— üb. die kränkliche Laune. Ein pſychol.-medizin. Verſuch. 8. Ebend. 810. 8 Gr.

— Ideen üb. Idiosynkrasie, Antipathie u. kränkliche Reizbarkeit. gr. 8. Stendal 812. Franzen u. Groſſe. 18 Gr.

— kleine medizin. Abhandll. u. Wahrnehmungen aus dem Gebiet d. Erfahrungen. 8. Ebend. 812. 12 Gr.

— die ſaliniſchen Eiſenquellen bei Zerbſt, u. die daraus hervorgegangenen Erfahrungen. 8. Zerbſt 818. (Magazin f. Induſtrie u. Lit. in Leipzig.) 12 Gr.

Hennings, Wilh., Kennzeichen u. Heilart der Entzündungen des Magens u. der Gedärme. 3e Aufl. 8. Copenhagen 795. (Schubothe.) 14 Gr.

Henschel, Aug. Wilh. Ed. Theod., zur Geſchichte d. Medicin in Schleſien. 1s Hft.: Die vorliterärischen Anfänge. gr. 8. Breslau 837. Aderholz. 16 Gr.

— Jatrologiae Silesiae specimen primum exhibens brevissimam medicorum Silesiacorum notitiam, cui catalogus medicorum Silesiae recentiorum eorumque celebriorum adjectus est prodromus edidit. 4. maj. Vratislaviae 837. Friedländer. 16 Gr.

Henschel, Elias, Commentatio de Atmosphaera ejusque in corp. hum. efficacia. 8. maj. Halae 787. (Schwetschke u. Sohn.) 6 Gr.

— von d. Blattern u. deren Ausrottung. gr. 8. Breslau 796. W. G. Korn. 20 Gr.

— etwas üb. die gewöhnl. Krankheiten d. Schwangern. 8. Ebend. 797. 4 Gr.

— kann u. darf die Nachgeburt unbedingt zurückgelaſſen werden? ꝛc. 8. Ebend. 805. 6 Gr.

Henſing, Joh. Dietr., Taſchenb. f. Wundärzte, ſ. Taſchenbuch.

Hensler, Ph. Gabr., allgemeine Therapie, zum Druck befördert v. K. G. Kühn. gr. 8. Leipzig 817. W. Vogel. 1 Rt. 12 Gr.

— vom abendländ. Ausſatze im Mittelalter, nebſt e. Beitrage zur Geſch. u. Kenntniß deſſelben. 8. Hamburg 790. (Aue in Altona.) 1 Rt. 8 Gr.

— Beiträge zur Geſchichte des Lebens u. der Fortpflanzung der Menſchen auf d. Lande. 4. Altona 767. Iverſen. 8 Gr.

— — daſſ. 8. Wien 777. Heubner. 8 Gr.

— de Herpete seu formica vetere labis venereae non prorsus experte. 8. maj. Kiel. 801. Hesse. 6 Gr.

— Geſchichte der Luſtſeuche, die zu Ende des 15. Jahrh. in Europa ausbrach. 1r Bd. 8. Altona (783.) 794. (A. Campe in Hamburg.) 18 Gr.

— — deſſ. 2r Bd. üb. den weſtindiſchen Urſprung der Luſtſeuche. 8. Hamburg (789.) 794. Gundermann. 5 Gr.

— Anzeige der Rettungsmittel derer, die plötzlich leblos geworden. N. Ausg. ausgearb. v. J. C. F. Scherf. 8. Leipzig (780.) 87. Schneider. 10 Gr.

Digitized by Google

Hensler, Phil. Ign., üb. d. verschied. Arten d. thier. Magnetismus, u. ihre verschied. Wirkungen auf d. Menschen im kranken Zustande. Eine Nachweis. aus d. in d. Literatur d. Magnetismus niedergelegten Erfahrn., mit beigefügten Erläutern. u. eigenen Versuchen. gr. 8. Würzburg 833. (Stahel.) 1 M.

— üb. d. Wirkungen d. thier. Magnetismus auf Menschen u. Natur, u. üb. d. Wichtigkeit dess. in ärztl., rechtl., philosoph., religiöser u. weltgeschichtl. Hinsicht u. in Bezug auf d. gesellschaftl. Beisammenleben. Eine Uebersicht d. Gegenstände dies. merkwürd. Wissenschaft nach d. neuesten Forschungen ders. gr. 8. Ebend. 832. 12 Gr.

— neue Lehren im Gebiete d. physiolog. Anatomie u. d. Physiologie des Menschen. 2 Bdchen. (2s üb. die Bestimmung des Nervensystems.) 8. Nürnberg 824. 26. Riegel u. Wiessner. 1 M. 18 Gr.

— der Menschen-Magnetismus in seinen Wirkungen auf Gesundheit u. Leben. Eine Samml. von Thatsachen aus d. Literatur u. aus eigenen Erfahrgn., f. jeden einsichtsvollen Leser. — A. u. d. T.: Die verschied. Wirkungen des thier. Magnetismus auf d. Menschen im gesund. Zustande, die dadurch entstehenden Verstimmungen, Krankhtn., unglückl. Ehen u. die Verringerung der Dauer des Lebens. Eine Samml. vieler Thatsachen aus d. Literat. u. aus eigenen Beobachtt. magnet. Missverhältnisse. gr. 8. Würzburg 836. Stahel. 2 M.

Hensmann, P. J., historia naturalis techn. et chemica opii ejusque succedaneorum. Diss. praemio ornata. 4. maj. Lovanii 823. (Weber in Bonn.) 12 Gr.

Herberger, sen., üb. d. Cholera u. üb. d. Vortrefflichkeit d. Hautmittel überh., insbesond. d. Essigwaschungen bei d. Behandlung vieler innern Krankheiten. 2e Aufl. 8. Ulm 832. Ebner. 8 Gr.

— üb. Homöopathie u. d. übrigen dermalen herrsch. od. d. Herrschaft suchenden Heilungssysteme. N. (Tit.) Ausg. 8. Ebend. (829.) 834. 6 Gr.

Herberger, Joh. Ed., Uebertingen u. seine Heilquelle. 8. Constanz 831. (Glüther.) 12 Gr.

Herbst, E. F. G., Untersuchung üb. d. Verbreitungsart d. asiat. Cholera. gr. 8. Göttingen 832. Deuerlich. 12 Gr.

Herder, Wilh. Gfr. v., zur Erweiterung d. Geburtshülfe. Diagnost.-prakt. Beiträge. Mit 2 Kpf. 8. Dresden 803. (Hartknoch in Leipzig.) 1 M. 4 Gr.
Schreibp. 1 M. 12 Gr.

— dissert. inaug. de nativo prolapsu vesicae urinariae inverso in puella observato. 4. Jenae 797. (Cnobloch in Leipzig.) 10 Gr.

Herdmann, John, Versuch üb. die Ursachen u. Erscheinungen des thier. Lebens in Bezug auf das Brownische System. Aus d. Engl. v. A. F. A. Diel. N. Aufl. 8. Leipzig 809. Hinrichs. 16 Gr.

Hergenröther, J. Jac., Grundriss der allgem. Heilmittellehre, od. die Physiologie in ihrem Einflusse auf die Heilmittellehre. gr. 8. Sulzbach 825. v. Seidel. 1 M.

— System der allgem. Heilungslehre, vorzüglich seinen Zuhörern gewidmet. 2 Bde. gr. 8. Würzburg 827. Strecker. 4 M.

— Charakter, Form, Wesenheit, Ursachen u. Behandlungsweise der Nervenkrankheiten im Allgemeinen. Programm. gr. 8. Würzburg 825. (Etlinger.) 7 Gr.

Herglotz, W., Beitrag zur gerichtl.-medicin. Beurtheilung der schweren Verletzungen. gr. 8. Prag 835. Haase Söhne. 6 Gr.

Hergt, F. C., Geschichte, Erkenntniss u. Heilung der Lustseuche. Eine Inaug.-Abhandl. 8. Hadamar 826. (Lanz in Weilburg.) 1 M.

Hergt, Frz. Jos., die Schwefelquellen u. Bäder zu Langenbrücken im Großherzogth. Baden. Topogr., physik.-chem. u. pharmakodynamisch-therapeut. dargestellt. gr. 8. Heidelberg 836. Winter. 16 Gr.

— Werlhof's Blutflecken-Krankheit. 8. Hadamar 828. (Lanz in Weilburg.) 6 Gr.

Digitized by Google

Hergt, Frz. Jos., u. Karl Sommerschu, Berichte üb. Cholera morbus. Auf Befehl d. Großh. Badischen Immediat-Commission gedr. gr. 8. Karlsruhe 831. Braun. 18 Gr.

Herholdt, Joh. Dan., Beschreibung sechs menschl. Missgeburten, mit 14 ill. Kpf. Nebst e. Anh. üb. d. medicin. Aberglauben, aus d. Lehre v. d. Missgeburten entlehnt. 4. Kopenhagen 830. Bing. (Rein in Leipzig.) 6 Gr.

— physiolog. Betrachtt. üb. d. Unterschied d. Pflanze, d. Thieres u. d. Menschen hinsichtl. d. Instincts, d. Sinnes u. d. Intelligenz. 8. Ebend. 830. 18 Gr. Schreibp. 1 Rth.

— Auszüge aus den, üb. die Krankhtn. der Rachel Hertz, während d. Jahre 1807—1826 geführten Tagebüchern; mit Bemerkk. Aus d. Dän. Mit 4 Kpftf. 8. Kopenhagen 826. Gyldendal. 1 Rth. 12 Gr.

— Anmerkk. üb. die chirurg. Behandlung d. tiefen Brustwunden, veranlasst durch neue Versuche üb. d. Mechanismus des Athemholens. Aus d. Dän. v. J. Cl. Tode. Mit 1 Kpf. gr. 8. Kopenhagen 801. Schubothe. 8 Gr.

— physiolog. Untersuch. üb. das Leben, besond. des menschl. Foetus u. dessen Tod während d. Geburt. Aus d. Dän. von J. Cl. Tode. Mit 1 Kpf. 8. Ebend. 803. 14 Gr.

— — dass. lateinisch. 8. Ebend. 803. 14 Gr.

— u. Rafn, Nachricht von d. Perkinismus, einem neuen u. besond. Mittel wider Schmerzen, Augenentzündungen ꝛc. Uebers. u. mit Anmerkk. v. J. Cl. Tode. 8. Ebend. 798. 7 Gr.

— der Luftreiniger. Eine historische Uebersicht d. Reinigung der Luft in Berggruben, am Bord auf Kriegsschiffen etc. durch mechan. u. chem. Mittel. Aus d. Dän. v. J. A. Markussen. Mit 3 Kpf. gr. 8. Kopenhagen 802. Schubothe. 16 Gr.

— üb. Reinigung d. Luft in Bergwerken u. Kriegsschiffen. Aus d. Dän. v. J. Cl. Tode. Mit 3 Kpf. gr. 8. Kopenhagen 802. Brummer. 7 Gr.

— üb. die Lungenkrankheiten u. insbesondere d. Lungenschwindsucht. Aus d. Dän. v. A. Schönberg. gr. 8. Nürnberg 814. Schrag. 9 Gr.

— Comment. de quaest. med., num. vires medicamentor. aut chymica analysi, aut sensuum ope etc. cognoscuntur? 8. Hafniae 794. Schubothe. 4 Gr.

— Observatio de affectibus morbosis virginis Hafniensis, cui plurimae acus e variis corporis partibus excisae et extractae sunt. 8. maj. Hafniae 822. (Gyldendal.) 10 Gr.

Hering, Car. Henr., Epanorthotica de hominibus deliris antiquioris et recentioris aetatis, in us. stud. juvent. 8. maj. Dresdae 832. Arnold. 18 Gr.

Hering, Const., kurze Uebersicht d. homöopath. Heilkunst, ihrer allmäl. Entsteh. u. jetz. Ausbild. Vorgetragen in d. Hahnemannschen Gesellschaft zu Philadelphia d. 18. April 1833. Lex.-8. Philadelphia 833. (Kaiser in Bremen.) 6 Gr.

— einige Worte üb. Nothwendigkeit u. Nutzen der Homöopathik, gesprech. bei Eröffnung d. Nordamerikan. Akad. der homöop. Heilkunst zu Allentown an der Lecha, d. 27. Mai 1835. gr. 8. Allentaun 835. (Kaiser in Bremen.) 8 Gr.

Hering, J. Karl Fr., Relation u. Begutachtung der in d. Criminal-Procedur wider den Fonk zu Cöln vorgekommenen gerichtl. medicin. Erörterungen. Medicin. Anh. zu der Schrift v. J. N. Bischoff: P. A. Fonk u. Chr. Hamacher. 4. Dresden 824. Arnold. 4 Gr.

— Erfahrungen älterer, neuerer u. d. neuesten Zeit üb. die häutige Bräune, üb. die Kennzeichen derselben, üb. ihre Symptome. 8. Leipzig 811. (Rauck.) 1 Rth. 6 Gr.

Hermann, J. J., üb. d. große Bedürfniß guter Taubstummen-Anstalten im Kant. Bern u. üb. d. Haupterfordernisse ders. Eine Inaugural-Rede. gr. 8. Bern 833. (Huber u. Comp.) 8 Gr.

— Handbuch f. Hebammen. Von d. Verf. a. d. Franz. in d. Deutsche übers. Mit 1 Stndr. gr. 8. Winterthur 832. Steiner. 1 Rth.

— systemat. Katalog d. im anatom. Kabinet d. bernischen Akademie befindl. Präparate. gr. 8. Bern 831. (Jenni, Sohn.) 8 Gr.

Hermann, Wilh., neueste Erfahrungen üb. die Heilkraft des kalten Wassers, eine Denkschr., betreff. den Vincenz Prießnitz zu Gräfenberg so wie seine Heil-Anstalt u. Methode, das kalte Wasser bei inneren u. äußeren Krankhtn. d. menschl.

Digitized by Google

Körpers als Heilmittel anzuwenden. Mit 1 Anf. von Gräfenberg. gr. 12. Neisse 835. Hennings. 12 Gr.

Hermannsbad, das, bei Muskau in der k. Preuß. Oberlausitz, dargest. in Hinsicht auf seine Umgebungen, so wie seine bewiesenen Heilkräfte, nebst e. ausführl. Analyse sein. Quellen, des Moor- u. Bade-Schlammes, u. e. vergleich. Ueberss. des Gehalts mehrerer Bäder, letztere beide v. Hermbstädt. Mit 1 Hft. v. 5 lith. Abbildd. gr. 8. Sorau 825. Julien. 16 Gr.

Hermbstädt, Sigm. Fr., Beschreib. u. physik.-chem. Zergliederung der neu entdeckten Schwefel-, Eisen- u. muriatischen Bittersalzquellen bei Dobberan u. am Heiligendamm im Grossh. Meckl.-Schwerin. gr. 8. Berlin 823. Amelang. 1 Rl.

Herr, A., üb. d. Einfluß d. Säfte auf d. Entstehung d. Krankheiten, insbesond. d. Kardinal- u. Ausschlagsfieber. 8. Freiburg 834. Wagner. 12 Gr.

— Motion in Betreff d. theoret. u. prakt. Unterr. auf d. inländ. Hochschulen üb. d. homöopath. Heilverfahren. Vorgetr. in d. 39. öffentl. Sitzung v. 12. Aug. 1833. 8. Karlsruhe 833. Groos. 2 Gr.

— Theorie d. Arzneiwirkungen. gr. 8. Freiburg 836. Gebr. Groos. 12 Gr.

Herrenschwand, Joh. Fr. v., Hausarzneikunde. 1795 (ist ein neuer Titel v. nachfolgendem Buche: Abhandl. üb. die äußerl. u. innerl. Krankheiten. Aus d. Franz. gr. 4. Bern 788. Typogr. Societät.) (Schäfer in Frankfurt.) 3 Rl. 16 Gr.

Herrmann, Leop. Frz., System d. pract. Arzneimittellehre. 3 Bde. (1r Bd. Allgemeine Arzneimittellehre. (3 Rl. 16 Gr.) 2r u. 3r Bd. Besondere Arzneimittellehre. 1r 2r Bd. (7 Rl. 12 Gr.) Zum Gebr. für pract. Aerzte u. Wundärzte. gr. 8. Wien 824 27. 30. (Wallishausser.) 11 Rl. 4 Gr.

Herrmann, Ludw., üb. die Wechselfieber in Algier. gr. 8. Frankfurt 836. (Varrentrapp.) 6 Gr.

Herrmann, Otto, üb. die Merkurialkrankheiten, od. die schreckl. Folgen, welche ein unzweckmäß. u. zu lange fortgesetzter Gebr. d. Quecksilbers bei vener. Krankh. nach sich ziehen kann. Zur Warnung u. Belehrung f. Alle, die vom Quecksilber Gebrauch machen müssen. 8. Leipzig 835. Reimann. 6 Gr.

Hertel, J. G., Initia chirurg. diagnosticae. 8. maj. Erlangae 825. (Heyder.) 6 Gr.

Herting, C. E., die Kinderkrankheiten u. ihre diätet.-medicin. Behandlung. Ein Rathgeber f. lieb. Mütter u. diejen., welche sich mit der Pflege u. Erziehung kl. Kinder beschäftigen. 8. Leipzig 835. Reimann. 18 Gr.

— nothwend. Anweis. für zartfühlende besorgte Mütter, besond. Erstgebärende u. Erzieherinnen, zu e. auf treue Naturbeobachtung u. Erfahrung gegründ. diätet. Pflege neugeborner Kinder bis zur Zeit ihrer Mannbarkeit. 8. Ebend. 835. 12 Gr.

Herting ist ps., der Verf. ist C. Wilh. Fickel.

Hertwig, Carl Heinr., Beiträge z. nähern Kenntniss der Wuthkrankheit od. Tollheit d. Hunde. Nebst Vorw. v. C. W. Hufeland. (Aus d. „Journal" v. Hufeland abgedr.) 8. Berlin 829. Reimer. 16 Gr.

Hertz, M., Vorschlag zu e. Heilmethode d. Cholera. 8. Königsberg 831. Bon. 4 Gr.

— die künstl. Mineralwässer in ihrem Verhältnisse zu d. natürlichen. (Aus Rust's „Magazin" abgedr.) gr. 8. Berlin 830. Reimer. 16 Gr.

— einige Worte üb. Struve's künstliche Mineralwässer. Nebst e. Anleit. f. Kranke, sich derss. auf die zweckmäßigste Weise zu bedienen. 8. Königsberg 826. Unzer. 6 Gr.

Herwig, C. P., Selectus medicament. rational. tam' simpl. quam compos. 8. Jenae 771. Cuno. 6 Gr.

Herz, Mark., üb. die frühe Beerdigung d. Juden. 2e Aufl. gr. 8. Berlin (782.) 788. Voß. 6 Gr.

— Briefe an Aerzte. 1e 2e Samml. 8. Berlin (777.) 783. 84. Voß. 1 Rl. 8 Gr.

— Grundriß aller mediz. Wissenschaften. 8. Berlin 782. Voß. 1 Rl.

— de Febribus nervosis. 8. Berolini 789. Müller. 8 Gr.

— Beobachtt. üb. die Nervenfieber. Aus d. Lat. v. Tabor. 8. Heidelberg 790. (Braun in Carlsruhe.) 12 Gr.

Digitized by Google

Herz, Mark., Versuch üb. den Schwindel. N. verm. Aufl. 8. Berlin (786.) 791. Voss. 1 Rth. 4 Gr. Velinp. 2 Rth. 4 Gr.

— Versuch üb. den Geschmack u. die Ursachen seiner Verschiedenheit. 2e Aufl. 8. Ebend. (776.) 790. 22 Gr.

— Briefe an Dohmeyer üb. die Blatternimpfung. gr. 8. Ebend. 802. 12 Gr.

Herz, Sim., observationes de febribus nervosis. 8. Berolini 789. (Petsch.) 8 Gr.

— Versuch e. medizin. Ortsbeschreibung d. Stadt Prenzlau. 8. Berlin 790. Maurer. 9 Gr.

Herzberg, J., tabellar. Uebersicht d. Fracturen. 4 Blätter gr. Fol. Berlin 831. (Enslin'sche Buchh.) 16 Gr.

Herzog, Alfr., klein. Handwörterbuch der Hydropathik od. Wasserheilkunde, enthalt. ein alphab. geordn. Verzeichniß d. gewöhnl. Krankhtn. u. Gebrechen, nebst Angabe der Art u. Weise, wie diese durch kaltes Wasser leicht u. sicher geheilt werden können. Nach d. gegenwärt. Standpunkte der Wasserheilkunde u. zwar mit steter Hinweisung auf Oertel's allerneueste Wasserkuren bearb. 8. Nürnberg 836. Campe. 8 Gr.

Hesekiel, (Chph.) Fr., das neue Hospital u. Krankenhaus zu Halle. In seiner Begründung u. gegenwärt. Verfassung betrachtet. 8. Halle 827. (Buchh. d. Waisenhauses.) 2 Gr.

Heß, Joh. Rud., chem. u. mediz. Erfahrungen mit einander verglichen, um die Arzneikraft verschiedener Pflanzen- u. Metallpräparate genauer zu bestimmen. gr. 8. Zürich 805. Ziegler u. Söhne. 10 Gr.

Hesse, Carl Gust., üb. die Erweichung der Gewebe u. Organe d. menschl. Körpers. gr. 8. Leipzig 827. Brockhaus. 1 Rth.

— von den Folgen der Kuhpocken- u. Blatter-Impfung bei Vaccinirten oder Geblatterten, u. über das Zusammentreffen von Kuhpocken mit Blattern. gr. 8. Leipzig 827. (Lehnhold.) 8 Gr.

— üb. das Schreien d. Kinder im Mutterleibe vor dem Risse d. Eihäute. Ein monograph. Versuch. gr. 8. Leipzig 826. Brockhaus. 12 Gr.

— üb. Varicellen u. ihr Verhältniss zu d. Menschenblattern u. Varioloiden. gr. 8. Ebend. 829. 1 Rth. 8 Gr.

Hessel, J. Fr. Chr., Einfluss des organischen Körpers auf den unorganischen, nachgewiesen an Encriniten, Pentacriniten u. anderen Thierversteinerungen. (Mit 4 Stndrtf.) gr. 8. Marburg 826. (Krieger in Cassel.) 20 Gr.

Hesselbach, A. K., die sicherste Art des Bruchschnittes in d. Leiste. 4. Bamberg 819. (Wesché in Frankfurt.) 16 Gr.

— medicin.-chirurg. Beobachtt. u. Erfahrungen. 1r Bd. 1s u. 2s Hft. (Mit 1 Stntf.) gr. 8. Bamberg 832. 33. Dresch. à Hft. 10 Gr.

— Beschreibung der patholog. Präparate, welche in d. kön. anatom. Anstalt zu Würzburg aufbewahrt werden. gr. 8. Giessen 825. Heyer. 1 Rth. 8 Gr.

— üb. den Ursprung u. Verlauf d. Unterbauchdecken-Schlagader u. d. Hüftbeinloch-Schlagader. Ein Nachtrag zu Vorstehendem. Mit 6 Abbildd. gr. 4. Bamberg 819. (Wesché in Frankfurt.) 1 Rth.

— Handbuch für gerichtl. Aerzte u. Wundärzte, bei gesetzmäßigen Leichenöffnungen, mit Beschreib. der hierbei nöthigen Instrumente u. Geräthschaften. Mit 1 Kpf. 8. Giessen 819. Heyer. 16 Gr.

— vollständige Anleit. zur gesetzmäßigen Leichenöffnung nach Roose. Mit 1 Kpf. gr. 8. Würzburg 812. Stahel. 14 Gr.

— die Lehre von den Eingeweidebrüchen. 2 Thle. gr. 8. Würzburg 829. 30. Strecker. 4 Rth.

s. auch: Beiträge zur Natur- u. Heilkunde. — Bibliothek d. deutsch. Medicin.

Hesselbach, Frz. Casp., Beschreib. u. Abbild. eines neuen Instruments zur sichern Entdeckung u. Stillung einer bey dem Bruchschnitte entstandenen gefährlichen Blutung. Mit 2 Kpftf. gr. 4. Würzburg 815. Stahel. 11 Gr.

— anatom.-chirurg. Abhandl. üb. d. Ursprung der Leistenbrüche. Mit 4 Kpf. gr. 4. Würzburg 806. (Wienbrack in Leipzig.) 16 Gr.

Digitized by Google

Hesselbach, Frz. Casp., neueste anat.-patholog. Untersuchung üb. den Ursprung u. das Fortschreiten d. Leisten- u. Schenkelbrüche. Nebst Beschreib. e. neuen Instruments etc. Mit 17 Kpf. 4. Würzburg 815. Stahel. 4 Rl. 12 Gr.

— Disquis. anat.-pathol. de ortu et progressu herniarum inguinal. et cruralium. Accedit descriptio novi instrumenti haemorrhagiis, sub heniotomia ortis et secure detegendis et sistendis apti, iconibus illustrata. Lat. donavit Ph. Aug. Ruland. Cum tab. 17. aen. 4. maj. Ibid. 816. 4 Rl. 12 Gr.

— Anleit. zur Zergliederungskunde d. menschl. Körpers. 1r Bd. 2 Hfte. u. 2r Bd. 1s Hft. Mit 2 Kpf. gr. 4. Rudolstadt 805—10. (Lesko in Darmstadt.) 2 Rl. 4 Gr.

Heuermann, Geo., vermischte Bemerkk. u. Untersuchungen der ausübenden Arzneiwissenschaft. 2 Thle. Mit Kpf. gr. 8. Kopenhagen 765. 67. (Brummer.) 1 Rl. 16 Gr. Schreibp. 2 Rl.

— Abhandl. der vornehmsten chirurg. Operationen am menschl. Körper. 3 Thle. 8. Kopenhagen 754—57. Pelt. 2 Rl. 8 Gr.

— Physiologie. 4 Thle. Mit Kpf. 8. Ebend. 751—55. 4 Rl.

Henn, Carl Geo., Hygiea an d. Ungeweihten, od. Grundriß d. Arzneikunst f. die Nichtärzte. 2 Bde. 8. Leipzig 804. Comptoir f. Literatur. 3 Rl. 20 Gr.

— Diss. inaug. de Pneumoniae theoria atque curatione secund. syst. incitationis. 4. maj. Lipsiae 802. Rein. 12 Gr.

Henser, Carl Chr., üb. Krankenexamen. 8. Rinteln 806. (Meyer in Lemgo.) 16 Gr.

Heusinger, Joh. Chr. K. Fr., Grundriss d. phys. u. psych. Anthropologie. gr. 8. Eisenach 830. Bärecke. 1 Rl. 14 Gr.

— Berichte von d. kön. anthropotomischen Anstalt zu Würzburg. 1r Bericht, für das Schuljahr $18^{24}/_{25}$. Mit 3 Kpf. u. 1 Stntf. gr. 4. Würzburg 826. Etlinger. 20 Gr.

— üb. d. epidem. Brechruhr, s. Beobachtungen.

— System d. Histologie. 1r Thl. 1s Hft. Histographie. 2s Hft. Bildungsgewebe, Horngewebe. Mit 4 Kpftf. gr. 4. Eisenach 824. Bärecke. 3 Rl. 12 Gr.

— üb. den Bau u. die Verrichtung der Milz. Ein anatom.-physiolog. Versuch. gr. 8. Ebend. 817. 1 Rl.

— Betrachtt. u. Erfahrungen üb. die Entzündung u. Vergrößerungen d. Milz. Mit Nachträgen (à 1 Rl. 4 Gr.) 8. Ebend. 820. 23. 2 Rl. 4 Gr.

— Specimen malae conformationis organorum auditus humani, rarissimum et memoratu dignissimum. Cum III tabb. aeri incisis. Fol. maj. Jenae 824. Maucke. 2 Rl. 12 Gr.

— Progr. de organogenia. Particula I de materia organica amorpha. 4. Jenae 822. (Bärecke in Eisenach.) 9 Gr.

— Grundzüge d. vergleich. Physiologie, mit besond. Rücksicht auf d. nutzbar. Haus-Säugethiere. 8. Leipzig 831. Baumgärtner. 1 Rl.

— Comment. semiologica de variis somni vigiliarumque condit. morbosis earumque in morb. et diagn. et prognosi dignitate. 8. Eisenach. 820. Bärecke. 14 Gr.

— physiol.-pathol. Untersuchungen. 1s Hft. Unterss. üb. d. anomale Kohlen- u. Pigmentbildung in dem menschl. Körper, mit besonderer Beziehung auf Melanosen, erhöhte Venosität, gelbes Fieber, u. die schwarzgalligen Krankheiten der ältern Aerzte. gr. 8. Jena 823. (Bärecke in Eisenach.) 1 Rl. 6 Gr.

s. auch: Zeitschrift f. d. organ. Physik.

van den Heuvell, C. G., Tentamen nosologicum sist. morb. a vitio vis vitalis divisionem et disposit. pract. etc. 8. maj. Düsseldorf. 788. Dünzer. (Barth in Leipzig.) 1 Rl. 20 Gr.

Hewson, W., vom Blute, seinen Eigensch. ꝛc. Aus d. Engl. (v. K. H. Spohr.) gr. 8. Nürnberg 780. (Lauffer in Leipzig.) 10 Gr.

— Disquis. experim. de sanguinis nat. etc. ed. Winpersse. 2 Pts. Cum fig. 8. maj. Lugd. Batav. 785. (Weidmann in Leipzig.) 2 Rl. 4 Gr.

Hey, Will., chir. Beobachtt., s. Handbibliothek, chirurg. 5r Bd.

Heydecker, Fr. Wilh., Beschreibung der Gesundbrunnen u. des Bades zu Freienwalde. gr. 8. Berlin 796. Maurer. 20 Gr.

Heydrich, C. Fr., de salutari vi quarundam regionum ad Rhenum in-

Digitized by Google

feriorem sitarum phthisin, e tuberculis pulmonum orundam, praecavendi et coërcendi. Dissert. inaug. med. 4. maj. Bonnae 825. (Habicht.) 4 Gr.

Heyfelder, J. F. M., Beobachtt. üb. die Krankheiten d. Neugebornen, namentlich üb. Zellgewebsverhärtung, Augenentzündung, Rose, Gelbsucht, Verschließung d. Afters, Aphthen; nach eigenen Erfahrungen in den Hospitälern zu Paris. gr. 8. Leipzig 825. (Voß.) 12 Gr.

— üb. Bäder u. Brunnenkuren, besond. an d. Mineralquellen d. Taunusgebirges, namentlich Ems, Schlangenbad, Wiesbaden u. Schwalbach. 8. Stuttgart 834. (Beck u. Fränkel.) 20 Gr.

— Beobachtt. üb. d. Cholera asiatica auf e. in Folge höh. Auftrags in d. von jener Krankheit heimgesuchten Gegenden unternomm. Reise u. während e. mehrmonatl. Aufenthalts in Berlin u. Magdeburg, sowie im Cüstrin'schen, Königsberg'schen u. Oberbarnim'schen Kreise gesammelt u. mit höh. Genehmigung hrsg. (1r Thl.) Mit 1 ill. Taf. gr. 8. Bonn 832. Weber. 1 Rth. 8 Gr.

— — dess. 2r Thl. — A. u. d. T.: Die Cholera in Frankreich, besond. im Mosel-, Maas-, Marne-, Seine- u. Marne-Seine- u. Oise- u. Oise-Departement, sowie in Paris in Folge höh. Auftrags beobachtet. gr. 8. Ebend. 832. 1 Rth. 8 Gr.

— Imnau u. seine Heilquellen. (Mit 1 Ansicht v. Imnau.) 16. Stuttgart 834. Brodhag. 4 Gr.

(—) Anleit. zur Kranken-Wartung. 4. (Stuttgart u.) Zürich 837. Fr. Hoffmann. 4 Gr.

— der Selbstmord in arznei-gerichtl. u. in medicin.-polizeil. Beziehung. gr. 8. Berlin 828. Enslin'sche Buchh. 18 Gr.

Heym, G. L., Verzeichniss der Arzneimittel, welche in der Pharmacopoea Borussica vom J. 1799 neue Benennungen erhalten haben. 2e Aufl. gr. 8. Berlin (800.) 803. (Herbig.) 8 Gr.

Heyman, J. P., die Entbindung lebloser Schwangern, mit Bezieh. auf die Lex Regia. gr. 8. Coblenz 832. Hölscher. 20 Gr.

Heyne, Ludw., prakt. Erfahrungen im Gebiete d. Homöopathie, od. erfahrungsgemäße Beleuchtung ihrer wahren Heilungsweise u. einiger neuen Heilmittel, als e. Wort zu Aufmunterung d. Homöopathiker u. zu Bekehrung vernünft. Antipatiker. Für Aerzte u. gebild. Nichtärzte. gr. 8. Leipzig 834. Schumann. 15 Gr.

Hildebrandt, (Geo.) Friedr., physikal. Untersuchung. des Mineralwassers im Alexandersbade zu Sichersreuth in Franken, mit Bemerkk. üb. d. Heilkräfte kalter kohlensaurer Wässer. 8. Erlangen 803. Palm's V. H. 8 Gr.

Handbuch d. Anatomie d. Menschen. 4e umgearb. u. sehr verm. Ausg., besorgt v. Ernst Heinr. Weber. 4 Bde. Lex.-8. Braunschweig (789—92.) 830—32. (Vieweg.) 11 Rth.

1r Bd. Allgemeine Anatomie. (Mit 2 Kpftf.) 830. 3 Rth.

2r " Beschreibung d. Knochensystems, d. Muskelsystems u. d. Haut. 830. 1 Rth. 16 Gr.

3r " Das Gefäß- u. Nervensystem. 831. 2 Rth. 16 Gr.

4r " Die Eingeweidelehre u. Entwickelungsgeschichte d. Menschen. 832. 3 Rth. 16 Gr.

— üb. die Arzneikunde. 8. Erlangen 795. Palm's V. H. 6 Gr.

— Grundriß der allgem. Krankheitslehre. Aus d. Latein. (v. J. Feiler.) 8. Nürnberg 796. (Recknagel.) 4 Gr.

— üb. die blinden Hämorrhoiden. 8. Erlangen 795. (Heyder.) 10 Gr.

— (dessen) Leben u. letzte Krankheit. Hrsg. v. C. Hohnbaum. Mit Bildn. gr. 8. Erlangen 816. Palm. 1 Rth. 1 Gr. ohne Bildn. 9 Gr.

— dulcis mercurii laudes. Libellus medicus. 8. maj. Ibid. 794. 4 Gr.

— Anfangsgründe der allgem. Pathologie. Vom Verf. selbst aus d. Latein. übers. mit Zusätz. u. Veränderungen. 8. Erlangen 795. (Heyder.) 4 Gr.

— primae lineae pathologiae general. 8. Ibid. 795. 4 Gr.

— Versuch e. philosoph. Pharmakologie. 8. Braunschweig 786. (Vieweg.) 1 Rth. 8 Gr.

— Handbuch d. Physiologie. 6e verb. u. verm. Ausg. Nach d. Tode d. Verf. hrsg. v. C. Hohnbaum. gr. 8. Erlangen (796.) 828. Palm. 2 Rth. 4 Gr.

Digitized by Google

Hildebrandt, (Geo.) Friedr., Bemerkk. u. Beobachtt. üb. d. Pocken in d. Epidemie, die 1787 in Braunschweig geherrscht hat. 8. Braunschweig 788. (Vieweg.) 10 Gr.
— Diss. inaug. med. de pulmonibus. 4. Gottingae 783. Dieterich. 2 Gr.
— chemische u. mineralog. Gesch. d. Queckſilbers. 4. Bräunschweig 793. (Vieweg.) 2 Rthl.
— üb. die Ergießung des Saamens im Schlafe. 8. Ebend. 792. 3 Gr.
— Taschenbuch für die Gesundheit auf d. Jahr 1801. 6e Aufl. 8. Erlangen (800.) 820. Heyder. 1 Rthl. 8 Gr.
— Geschichte der Unreinigkeiten im Magen u. in den Gedärmen. 3 Bde. 8. Braunschweig 789—90. (Vieweg.) 2 Rthl. 12 Gr.
s. auch: Hohnbaum.

Hildenbrand, Franc. T. ab, Animadversiones in constitutionem morbor. stationar. ejusque cum siderum laboribus necessitudinem. 8. maj. Vindobonae 831. Heubner. 16 Gr.
— Annales scholae clinicae medicae Ticinensis. II. P. Lex. 8. Papiae 826. 30. (Heubner in Wien.) 3 Rthl. 8 Gr.

Hildenbrand, Joh. Val. v., Wink zur Kenntniß u. Heilart d. Hundswuth. gr. 8. Wien 797. (Liebeskind in Leipzig.) 6 Gr.
— Initia Institutionum clinicarum, seu Prolegomena in praxin clinicam, quae tyronum in usum edidit. 8. Ibid. 807. 1 Rthl.
— Institutiones pract. med. Pyretologiam complectentes. Quas contin., ac us. academ. adcommod. filius Franc. ab Hildenbrand. IV Tomi. (T. I. II. Edit. II. emend.) 8. maj. Viennae Austr. (817—25.) 822. 25. 33. Heubner. 14 Rthl.
— Institutiones Pharmacologiae sive materiae med. in usum tironum. 8. maj. Viennae 802. (Liebeskind in Leipzig.) 2 Rthl. 8 Gr.
— Ratio medendi in schola practica Vindob. II P. 8. maj. Ibid. 809. 11. 14. 3 Rthl. 6 Gr.
— üb. die Pest. Ein Handbuch für Wundärzte. 8. Wien 799. Al. Doll. 12 Gr.
— üb. d. ansteckenden Typhus, nebst einigen Winken zur Beschränkung od. gänzl. Tilgung der Kriegspest u. mehr. anderer Menschenseuchen. 2e Aufl. gr. 8. Wien (810.) 810. Volke. 1 Rthl. 20 Gr.
— klin. Vorkenntnisse, od. Einleitung in die klin. Heilkunde. gr. 8. Wien 807. (Liebeskind in Leipzig.) 20 Gr.

Hilgers, B. Jos., üb. d. Verhältniß zwischen Leib u. Seele im Menschen, mit besond. Beziehung auf sittliche Freiheit u. Zurechnung. gr. 8. Bonn 834. Habicht. 16 Gr.

Hill, Jac., chirurg. Beobachtt., welche hauptsächlich d. Krebs u. die Verletzungen des Kopfs betreffen. Aus d. Engl. gr. 8. Leipzig 777. (Hahn.) 12 Gr.
— Kräfte des Salbei zur Verlängerung des Lebens. Aus d. Engl. 8. Altenburg 779. (Hennings in Neisse.) 5 Gr.

Hillary, Wilh., Beobachtt. üb. die Veränderungen der Luft, u. d. damit verbundenen epidem. Krankheiten auf d. Insel Barbados, nebst e. Abhandl. von d. faulichten Gallen- od. d. sogenannten gelben Fieber, u. von and. Krankhtn., die in den Westindian. Inseln od. im heißen Erdgürtel einheimisch sind. Aus d. Engl., nebst e. Vorr. u. erklär. Anmerkk. v. J. Ch. G. Ackermann. 8. Leipzig 776. Weidmann. 14 Gr.

Hille, Karl Chrstn., Beobachtt. üb. d. asiat. Cholera gesamm. auf e. nach Warschau im Auftrage d. K. S. Landesregierung unternomm. Reise. Mit 1 lith. Kärtch. u. Grundr. 8. Leipzig 831. Barth. 15 Gr.
— das Dampfbad, seine Einrichtung, Wirkung u. Anwendung, mit Bezug auf diese Anstalten in Dresden dargestellt. (Mit 2 Stndr.) 8. Dresden 829. Arnold. 14 Gr.
— das Kgl. Krankenstift zu Dresden, nach seiner Geschichte, Einricht. u. seinen Leistungen dargestellt. gr. 8. Ebend. 833. 4 Gr.

Himly, E. A. W., Beiträge z. Anatomie u. Physiologie. 1e Lfg. — A. u. d. T.: Darstellung d. Dualismus am normalen u. abnormen menschl. Körper, od. physiolog. Erörterung seiner Zusammensetz. aus zwei Hälften, u. der auf mangelnder Vereinigung derselben beruhenden Missgeburten. Mit 4 Kpf.- u. 2 Stntf. Nebst e. schemat. Taf. gr. 4. Hannover 829. Helwing. 3 Rthl. 16 Gr.
— — dess. 2e Lfg. — A. u. d. T.: Geschichte des Foetus in Foetu. Mit 5 Stntf. u. 1 Kpftf. gr. 4. Ebend. 831. 3 Rthl.

Digitized by Google

Himly, E. A. W., comment. de cachexiis et cacochymiis. 4. maj. Gottingae 823. Dieterich. 16 Gr.

Himly, Frid. Car., de Caoutchouk ejusque destillationis siccae productis et ex his de Caoutchino novo corpore ex hydrogenio et carboneo composito. (Cum 1 tab. lith.) 8. maj. Ibid. 835. 18 Gr.

Himly, Gust., üb. Venenentzündung, s. Dance.

— Darstellung d. Grippe v. J. 1782 ꝛc., s. Darstellung.

Himly, Joh. Fr. Wilh., Erörterung des Gall'schen Versuchs einer fortgesetzten Gehirnlehre. gr. 8. Rudolstadt 807. Hofbuchhandlung. 18 Gr.

Himly, Karl, Einleitung z. Augenheilkunde, f. seine Vorlesungen geschrieben. 3e veränd. u. verm. Aufl. Mit 1 Kpf. gr. 8. Göttingen (806.) 830. Deuerlich. 14 Gr.

Die frühere Ausg. ist noch unt. d. Titel zu haben:

— Einleitung in die Augenheilkunde. (Besonderer Abdruck dreier Abhandll. aus d. ophthalmologischen Bibliothek, 3r Bd. 2s Stck.) 8. Jena 806. Frommann. 10 Gr.

— Abhandl. üb. den Brand der weichen u. harten Theile, nebst einigen Grundzügen d. medic. Theorie. 8. Göttingen 800. Dieterich. 8 Gr.

— Lehrbuch der prakt. Heilkunde. 1r Thl. enthalt. allgem. Nosologie, Heilmittellehre u. Therapie. 8. Göttingen (807.) 816.

— Programm üb. einige wahre u. scheinbare Verschiedenheit d. ältern u. neuern Heilverfahrens. gr. 8. Jena (Braunschweig) 802. Culemann. 3 Gr.

— Verfassung der öffentlichen medicin.-chirurg. Klinik zu Göttingen. Nebst e. Einleitung üb. klin. Anstalten überh. gr. 8. Göttingen 803. Dieterich. 4 Gr.

— Abhandl. üb. die Wirkungen der Krankheitsreize auf d. menschl. Körper. 2e Aufl. gr. 8. Braunschweig (795.) 804. (Nauck in Leipzig.) 4 Gr.

— Commentatio mortis historiam, causas et signa sistens. 4. maj. Gottingae 795. Dieterich. 7 Gr.

— Bibliothek für Ophthalmologie, Kenntniß u. Behandlung der Sinne überh. in ihrem gesunden u. kranken Zustande ꝛc. 1r Bd. 1s 2s Stck. 8. Hannover 816. 19. Hahn. 1 Rth. 12 Gr.

— ophthalmolog. Beobachtt. u. Untersuchungen, od. Beiträge zur richtigen Kenntniss u. Behandlung d. Augen im gesunden u. kranken Zustande. 1s Stck. 8. Bremen 801. (F. Wilmans in Frankfurt.) 14 Gr.

— Commentatio de perforatione membranae tympani. 4. Gottingae 808. Dieterich. 4 Gr.

— u. Joh. Ad. Schmidt, ophthalm. Bibliothek. 1r Bd. 1s Stck. 8. Braunschweig 803. (Hahn in Hannover.) 1 Rth.

— — dess. 1r Bd. 2s 3s u. 3r Bd. À 3 Stcke. Mit Kpf. 8. Jena 803—7. Frommann. 5 Rth. 14 Gr.

— üb. das Impfen d. Kuhblattern, s. Wiedemann, Chr. Rud. W.

Himmer, C. W., üb. d. Verschleimung, e. theoret.-prakt. Abhandl. f. Aerzte u. Nichtärzte. Nebst e. Einleitung üb. d. eigentl. Bedeutung, d. Umfang u. d. Bedingungen d. sogenannt. gastr. Methode v. Frd. Ludw. Kreisig. 2e (Tit.-) Ausg. 8. Braunschweig 834. G. C. E. Meyer. 1 Rth.

Hink, J. A., üb. Arsenik, in oryktognostischer, chem., pharmacolog. u. medizinalgerichtl. Hinsicht. gr. 8. Wien 821. Heubner. 16 Gr.

Hinterberger, Jos., Abhandl. üb. d. Entzündung des Rückenmarks, u. Beiträge zur Erforschung d. Cholera morbus. Gestützt auf viele Beobachtt. v. Entzünd. d. Rückenmarkes, d. grossen Gefässe, d. Herzens, u. d. verborg. u. verlarvten Entzündungen in d. Brust- u. Bauchhöhle. gr. 8. Linz 831. Fink u. Sohn. 2 Rth.

— Beobachtt. üb. d. Scharlach mit Entzündung d. Rückenmarkes, d. Herzens, d. Aorta, d. Hohlader ꝛc. gr. 8. Linz 833. (Eurich u. Sohn.) 8 Gr.

Hinze, Aug. Heimb., Versuch eines systemat. Grundriß d. theoret. u. prakt. Geburtshülfe. 2 Tble. 8. Stendal 791. 92. Franzen u. Grosse. 18 Gr.

— Lexicon aller Braunschw. u. Wolfenbütt. Verordnungen, welche die med. Polizei betreffen. 8. Ebend. 793. 20 Gr.

Digitized by Google

Hinze, Aug, Helmb., Probe einer Uebersetzung d. Aphorismen des Hippokrates, nebst e. erläutert. Commentar derselb., u. einigen andern Abhandll. aus der Jaterie u. d. Jamatologie. 8. Stendal 807. Franzen u. Grosse. 10 Gr.

— kleine Aufsätze aus d. Medizin, Chirurgie u. Geburtshülfe. gr. 8. Breslau 806. (W. G. Korn.) 8 Gr.

— Altwasser u. seine Heilquellen. 8. Ebend. 804. 16 Gr.

— Annalen der mineral. Kuranstalt zu Altwasser. 1r Jahrg. 8. Breslau 810. (W. G. Korn.) 8 Gr.

— Versuch einer chronolog. Uebersicht aller f. die Geburtshülfe erfund. Instrumente. gr. 8. Liegnitz 794. Siegert. 7 Gr.

— kleinere Schriften, medicin. chirurg. u. hebärztl. Inhalts. Mit 1 Kpf. 8. Liegnitz 802. Siegert. 12 Gr.

Hjort, J. J., de functione retinae P. I. II. Comment. Cum 2 tab. ill. lith. 8. Christianiae 826. 30. (Barth in Leipzig.) 1 Rthl. 16 Gr.

Hippocrates.

(—) *Τα τυ Ἱπποκρατυς ἁπαντα.* — Hippocratis opera omnia cum variis lectionibus non modo huc usque vulgatis, verum ineditis potissimum, partim depromptis ex Cornarii et Sambuci Codd. in Caesarea Vindobonensi bibliotheca hactenus adservatis et ineditis, partim ex aliis ejusdem bibliothecae M. S. libris ac denique ex Mediceis Laurentianis M. S. libris collectis. Accessit index Pini cum tractatu de mensuris et ponderibus studio et opera Stephani Mackii. 2 Voll. Fol. Viennae 743—49. (Kalliwodi.)

(—) *Του μεγαλου Ἱπποκρατους ἁπαντα.* — Magni Hippocratis opera omnia. Editionem curavit C. G. Kühn. 3 Voll. 8. maj. Lipsiae 825—27. Cnobloch. 10 Rthl. ch. scr. 15 Rthl. ch. membr. 19 Rthl. 12 Gr.

s. auch: Opera medicor. graecor. Vol. XXI—XXIII.

— opera, novo ordine digesta, ed. Car. Gul. Fickel, vide: Bibliotheca graeca medica.

— opera. Latine edid. Albr. de Haller. V Tom. 8. Lausannae (767—71.) (Tit. nov.) 784. Pott. 4 Rthl. 16 Gr.

— opera quae exstant, in sectiones VII divisa. Ex interpretatione Anutii Foesii recudi curavit, prolegomena de conditione artis medicae ante Hippocratem, Hippocratis vita, scriptis et meritis, nec non cuique libro praefatiunculam praemisit, verborumque difficilium minusque cognitorum indicem explicantem adjecit Jo. Frid. Pierer. 3 Tom. 8. Altenburgi 806. (Brockhaus in Leipzig.) 4 Rthl. 12 Gr. Ch. scr. 5 Rthl.

Etiam sub tit.: Bibliotheca iatrica, usui medicorum omnis aevi dicata etc.

— de aëre, aquis et locis liber. (Versio Foësii.) 12. Elberfeldae 834. (Crayen in Leipzig.) 6 Gr.

— — id. denuo recensitus et variet. lectionis Foësiana et Coraiana instructus a Chrsti. Petersen. 8. maj. Hamburgi 833. Perthes u. Besser. 8 Gr.

— de humoribus purgandis liber, et de diaeta acutorum libri tres, cum commentariis integris Ludov. Dureti Segusani. Access. constitutio libri secundi epidemion, cum ejusdem auct. interpretatione P. Girardotus emendavit, in ordinem distribuit, ac primum in lucem protulit; iterum recens., emend., paraphrasin, notas, praefat. et indicem novum adjec. Just. Godof. Güntz. 8. Lipsiae 795. (Brockhaus.) 1 Rthl.

— opuscula aphoristica semiotico-therapeutica octo, una cum jure jurando. Graece et Latine. 8. Basiliae 748.

(—) *Ἱπποκρατους περι ἱερης νοσου βιβλιον.* — Hippocratis de morbo sacro liber. Recens., novam interpretationem latinam notasque addidit Fr. R. Dietz. 8. Lipsiae 827. Voss. 1 Rthl.

(—) *Ἱπποκρατους περι ὀψιος.* — Hippocratis de visu libellus. In memoriam optimi patris Joa. Frider. Jugler. — separatim et emendatius edidit, notisque et aliorum, et suis illustravit Joa. H. Jugler. 8. Helmstädt. 792. Fleckeisen. 9 Gr.

— Aphorismi, cum commentariola illustrati a Mart. Listero. Ed. nova. 12. Tubingae 730. (Osiander.) 8 Gr.

— Aphorismi Graece et Latine: juxta optimam editionem Theod. Sannson-

Digitized by Google

Hippocrates.

nil ab Almeloveen. Edit. nova diligenter correcta. 12. Argentor. (736.) 756. König. 8 Gr.

— aphorismi (graece et latine) notationibus variorum illustrati. Digessit et indices necessarios addidit Jo. Chph. Rieger. 2 Voll. 8. Hagae Com. (767.) (tit. nov.) 778. 3 Rthlr. 6 Gr.

— Aphorismi elegis latinis redditi a Jo. Fr. Clossio. Ed. II. 8. Berolini (786.) 796. Maurer. 6 Gr.

— aphorismi. Ad optimorum librorum fidem accurate editi. Cum indice Verhoofdiano locupletissimo. (Cura Just. E. K. Heckeri.) 12. Berolini 822. Th. Enslin. 1 Rthlr.

— et Celsi, variorumque auctorum aphorismi locis parall. illustr. c. ab Almeloveen, graece et latine. 12. maj. Viennae 756. (W. Nauck in Leipzig.) 18 Gr.

— aphorismi, latine, commentario perpetuo, oder des fürtrefflichsten Medici Hippocratis Lehrsätze, von den Kennzeichen der Krankheiten, kurz u. nachdrücklich vorgestellt, durchgehends mit Anmerkk. üb. einen jeden Aphorism. erläutert, hrsg. durch Jo. Timmium. 8. Bremen (Leipzig) 744. Saurmann. 8 Gr.

— contractus, in quo magni Hippocratis, medicorum principis, Opera omnia in brevem epitomen summa diligentia redacta habentur. Studio et opera Thomae Burnet etc. Editio nova diligenter correcta. 8. Argentorati 765. König. 12 Gr.

— Werke. Aus dem Griech. übers. u. mit Erläuterungen von J. Fr. K. Grimm. 4 Bde. 8. Altenburg 781—92. (Hennings in Neisse.) 5 Rthlr. 16 Gr.

(—) Bibliothek der alten Aerzte in Uebersetzungen u. Auszügen. 1r Thl.: Hippocrates übers. u. mit den nöthigsten Anmerkk. versehen von Chst. Gfr. Gruner. 8. Leipzig 780. Weidmann. 1 Rthlr 20 Gr.

(—) Hippocrates des zweiten echte medizin. Schriften, ins Deutsche übers. Mit e. alphab. Repertorium ꝛc. Ein Taschenb. f. junge Aerzte. Hrsg. von Frz. v. Paula Gruithuisen. 8. München 814. Lentner. 1 Rthlr. 14 Gr.

— Aphorismen in das Deutsche übers., nebst einigen Anmerkk. u. einem Verzeichniß der Materien von G. X. Lichtenstein. 8. Helmstädt 778. Fleckeisen. 8 Gr.

— Aphorismen, aus der Original-Sprache übers. u. mit kurzen Anmerkk. erläutert (von Jos. Ahorner v. Ahornrein). 8. (Wien 791.) (N. Titel) Leipzig 800. Weygand. (Gebhardt.) 9 Gr.

(—) die Bibel f. Aerzte. — Des Hippocrates Aphorismen frei in deutschen Jamben übers. von E. v. Wagemann. 1r Thl. 8. Reutlingen 819. Mäken. 16 Gr.

— die Aphorismen, verdeutscht u. erklärt von H. Brandeis. — A. u. d. T.: die ächten hippokrat. Schriften, verdeutscht ꝛc. 1s Bdchen. 12. Wien 822. Gerold. 1 Rthlr.

— die Aphorismen, verdeutscht u. commentirt durch J. A. Pitschaft. 2 Thle. gr. 12. Berlin 825. 26. Reimer. 1 Rthlr. 18 Gr.

(—) Probe einer Uebersetzung der Aphorismen des Hippokrates. 8. Stendal 807. Franzen u. Grosse. 10 Gr.

s. auch: Hinze. — Wagemann.

— Abhandl. von d. Luft, den Wässern u. den Gegenden; nach d. franz. Bearbeit. des Dr. Coray von Georg Ritter v. Högelmüller. Mit 1 Tab. u. 1 Charte. 8. Wien 804. (Rohrmann u. Schweigerd.) 1 Rthlr. 18 Gr.

— Abhandl. üb. den Einfluß der Luft, des Gewässers u. der Ortslage auf den Menschen. (Aus d. Franz. des Coray) verdeutscht von A. Ferd. Lindau. 8. Breslau 815. Holäufer. 6 Gr.

— Buch von der Lebensordnung in hitzigen Krankhtn. Aus d. Griech. übers. (v. J. F. K. Grimm.) 8. Altenburg 772. (Hennings in Neisse.) 16 Gr.

— von den Kopfwunden. Aus d. Griech. übers. v. Ch. Gf. C. Braune. 8. Leipzig 785. Dyk. 3 Gr.

— Corn. Celsus u. Paulus v. Aegina Abhandl. üb. die Fisteln u. Vorfälle des Afters, übers. mit Anmerkk. von Pet. Campen. Aus d. Holländ. (von J. F. M. Herbell.) 8. Leipzig 781. (W. Vogel.) 6 Gr.

— von der Kunst, od. Schutzschrift der Heilkunst. Aus d. Griech. übers. von F. O. Dewez. N. Ausg. 8. Wien (782.) 802. (Heubner.) 4 Gr.

Digitized by Google

Hippocrates.

(—) Brief des Hippokrates an den Damagetus. Aus d. Griech. übers. v. Ern. Christine Reiske. 8. Leipzig 782.

Erläuterungsschriften:

Aubruy's Kommentar üb. das erste u. dritte Buch der Volkskrankhtn. des Hippokrates, od. Unterweisungen f. Aerzte. Zu einer richtigen Vorherverkündigung in Krankheiten nach hippokrat. Grundsätz. Aus d. Franz. gr. 8. Leipzig 787. Weygand. (Gebhardt.) 1 thlr. 12 gr.

Baldinger, Er. Gfr., de lectione Hippocratis, medicis valde necessaria. 4. Jenae 768.

— de malignitate in morbis, ex mente Hippocratis. 4. Gottingae 775.

— Selecta doctorum virorum opuscula, in quibus Hippocrates explicatur. 8. Gottingae 782. Kübler. 1 thlr.

Bartenstein, Lor. Adam, Progr., quo inest lunulae Hippocratis Coi descriptio. 8. Coburgi 784.

Berends, Cor. Aug. Guil., operum postumorum. Tom. II. Edid. et praef. est A. Guil. a Stosch. — Et. sub tit.: Lectiones in Hippocratis aphorismos. 8. maj. Berolini 830. Reimer. 2 thlr. 8 gr.

s. auch: Berends.

Brunonis, Jac. Pancratii, Praelectiones de Coacis praenotionibus. Edid. Herm. Wilh. Lindemann. 8. Berolini 796. 1 thlr.

Chrestomathia Hippocratica. Edidit atque praefatus est C. Pruys van der Hoeven. 8. Hagae-Comitis 824. Allart. (Weigel in Leipzig.) 2 thlr. 18 gr.

Dierbach, Joh. Heinr., die Arzneimittel des Hippocrates, s. Dierbach.

Döring, Seb. Joa. Ludov., Hippocratis doctrina de deliriis, optimum semiotices exemplum. Diss. inaug. 4. Marburgae 790. (Krieger in Cassel.) 2 gr.

Dureti, Segusiani Ludovici, interpretationes et enarrationes in magni Hippocratis Coacas praenotiones, opus admirabile in tres Libros tributum, ad Henricum III. Galliae et Poloniae regem Christianniss. cum indice rerum memorabilium amplissimo. Curante, qui et praefationem adjecit, Adriano Pelleryn Chronet. Editio nova, ad eam, quae 1588 (Parisiis in Fol.) prodiit, recensita et prioribus, longe accuratior, atque emendatior. Fol. Lugduni 784. Piestre et Delamolliere. 6 thlr.

Ermerins, Fr. Zach., Specimen historico-medicum inaugurale de Hippocratis Doctrina a prognostice orianda etc., publico et solenni examini submittit. 4. maj. Lugd. Batav. 832. C. van der Hoeck.

Geist des Hippocrates. Nach d. Latein. des Burnet. Aus d. Griech. von Joh. A. Eckerl. gr. 8. Wien 791. (Wienbrack in Leipzig.) 16 gr.

Genga, Bernh., Erläuterung d. chirurg. Lehrsätze des Hippocrates. Aus d. Ital. übers. von Joh. Hunczowsky. 8. Wien 777. (W. Nauck in Leipzig.) 12 gr.

Georgiades, Theod., Dissertatio de morbis uteri, secundum librum Hippocratis: *περι γυναικος φυσεως*. 4. Jenae 797.

Gruner, Chr. Gf., Censura librorum Hippocrateorum, qua veri a falsis, integri a suppositis segregantur. 8. Vratislaviae 772. (W. G. Korn.) 12 gr.

Jaeger, W. F., Fragmenta dynamices Hyppocratico-Galenicae, sparsis monumentis memoriae prodita. Praeside G. F. Sigwart publice defendet. 4. Tubingae 759. Schramm.

Kühn, C. Glo., Specimen commentarii Galeni in Hippocratis librum de humoribus. 4. Lipsiae 819.

Lange, Ch., Facies Hippocratica, leui penicillo adumbrata. Recudi curavit Ch. Gf. Gruner. 8. Jenae 784.

Lutherit, C. F., Hippocrates, Asclepiades u. Celsus Systeme d. Medicin, s. Lutherit.

Nasse, Herm., de insania. Commentatio secundum libros Hippocraticos. Dissert. inaug. 4. Lipsiae 829. Cnobloch. 18 gr.

Preu, Paul Sigm. C., Dissertatio inaug. medica de interpretibus Hippocratis graecis. 8. Altdorfii 795. Meyer.

Saalmann, Ferd. (Frz.), Descriptio rheumatismi acuti, et delucitatio ducentorum et quinquaginta aphorismorum Hippocratis, ad rheumatismum, tum acutum, tum chronicum, item ad phrenitidem et paraphrenitidem, ad pleuritidem, peripneumoniam, pleuropneumoniam, et anginam, duobus libellis priori anno a me descriptas, pertinentium. 4. Monasterii 789. (Coppenrath.) 9 gr.

Digitized by Google

Schmidt, Theod. Car., Epistolarum quae Hippocrati vulgo tribuuntur Censura. 8. Jenae 813. (Crocker.)

Soberuheim, Jos. F., nonnulla in Hippocratis aphorism. sect. IV. 57. Dissert. inaug. 8. Regiomontii 828.

Sprengel, Kurt, Beiträge zur Geſchichte des Pulſes, nebſt einer Probe ſeiner Commentarien üb. Hippocrates Aphorismen. 8. Leipzig u. Berlin 787. (Goſohorsky in Breslau.) 8 gr.

— Apologie des Hippocrates u. ſeiner Grundſätze. 2 Thle. 8. Leipzig 789. 92. Schwickert. 3 thlr.

Wülfke, G. N., Commentatio inaug. exhibens brevem de Hippocrate Hippocrateisque monumentis disquisitionem. 4. Kiliae 823. (Libr. acad.) 22 gr.

ſ. auch: Apollonius. — Burdach, C. F. — Cope, H., demonstratio. — Feuchtersleben. — Geſſcher. — Lemosius.

Hipriaan, Leuſcius, A. v., Art u. Weiſe, um das laugenſalzige Luftſauerwaſſer (aqua mephitica alcalina) mit leichter Mühe u. ohne große Koſten vermittelſt des Fachinger Mineralwaſſers zuzubereiten. Nebſt e. Nachr. üb. die vorzügl. Heilkräfte des Fachinger Mineralwaſſers von Fr. Diel. gr. 8. Frankfurt 798. (Andreä.)

Hirnorgane, die, des Menſchen, nach Gall's Bemerkk. Mit 2 Kpf. 8. Copenhagen 806. (Brummer.) 6 Gr.

Hirsch, Bram, Diss. inaug. med. de usu galvanismi in morbis gravidarum, parturientium et puerperarum. 4. Helmstadt. 803. Fleckeisen. 2 Gr.

Hirsch, Chph. Fr., von d. Vortheilen d. in den k. russ. Staaten gebräuchl. Dampf- od. Schwitzbäder u. ihrer Einrichtung. gr. 8. Bamberg 816. Kunz. 6 Gr.

— Erläuterungen eines vor den Blattern ſchützenden Mittels. 8. Ansbach 802. Gaſſert. 6 Gr.

Hirſch, G., üb. die Contagioſität d. Cholera. — Bemerkk. zu d. Sendſchreiben d. Hrn. Präſid. D. Ruſt an A. v. Humboldt. gr. 8. Königsberg 832. Gebr. Bornträger. 12 Gr.

Hirsch, J., Universal-Register d. homöopath. Journalistik. Hrsg. durch K. H. Lindau. gr. 12. Leipzig 836. Schumann. 1 Rthl.

Hirſchel, Leon Eliaš, verm. Beobachtt. u. Gedanken zur Arzneiwiſſenſchaft. 8. Berlin 772. Heſſe. 6 Gr.

— Briefe üb. Gegenſtände aus d. Gebiete d. Arzneiwiſſenſchaft. 3 Thle. 8. Berlin 769—71. Mylius. 14 Gr.

— Betrachtt. üb. d. innerl. Gebrauch d. Mercurii sublimati corrosivi u. d. Schierlings. 2 Stcke. 8. Ebend. 764. 67. 6 Gr.

— Gedanken, die Heilungsart d. hinfallenden Sucht betreffend. 8. Berlin (767.) 770. (Rauck in Leipzig.) 6 Gr.

— Gedanken von der Starſucht, od. Catalepsis, nebſt einigen Zuſätzen zu den Gedanken, die Heilungsart der hinfallenden Sucht betreffend. 8. Berlin 768. Mylius. 3 Gr.

— medizin. Nebenſtunden. 1r Thl. 8. Potsdam 772. Horvath. 8 Gr.

— von Vorbauungsmitteln bei den Pocken. 8. Berlin 770. (Reimer.) 7 Gr.

Hirſchfeld, Fr., Bemerkk. üb. die Krankhtn. des Zahnfleiſches, mit u. ohne Entzündung. 8. Gotha 804. Hennings. 12 Gr.

— prakt. Bemerkk. üb. die Zähne, deren Behandl. im geſund. u. kranken Zuſtande. Mit einer Vorr. von J. C. Loder. 2e Aufl. 8. Jena (796.) 801. (Hennings in Neiſſe.) 12 Gr.

Hirzel, Hans Casp., Leſebuch f. Frauenzimmer üb. die Hebammenkunſt. gr. 8. Zürich 784. Ziegler u. Söhne. 1 Rthl.

— zwo Reden über die Vorzüge der Zergliederungskunſt u. die Wege des Menſchen in Rückſicht auf die Arzneikunde. 8. Ebend. 782. 6 Gr.

Historia pathologica singul. cutis turpitudinis Jo. Godofr. Rheinhardi viri Lanuorum (ed. W. G. Tilesius.) praef. est Chr. Fr. Ludwig. (lat. & german.) Cum 3 fig. color. Fol. maj. Lipsiae 793. (W. Vogel.) 1 Rthl.

Hirzel, Leonh., Untersuchgn. üb. die Verbindung der sympathet. Nerven mit den Hirnnerven. (Aus d. 2n Hfte d. Zeitschrift f. Physiologie von F. Tiedemann etc. abgedr.) gr. 4. Heidelberg 826. Osswald. 12 Gr.

Hlawaczek, Ed., die Waſſerheilkunde, od. pharmakol.-therapeut. Darſtell. des gemeinen kalten u. erwärmten Waſſers u. der ſämmtl. Mine-

Digitized by Google

ralwässer, mit besond. Berücksichtigung der Karlsbader Thermalquellen. 8. Wien 835. Wenedikt. 1 Rl.

Hock, Joh. Dan. (Karl Fr. A. Hochheimer), von der Kenntniß u. den Heilungsmitteln aller Arten vener. Zufälle. 8. Leipzig 792. Barth. 7 Gr.

Höck, Joh. Dan. Albr., histor. Nachrr. u. Bemerkk. üb. die merkwürdigst. Irrenanstalten. 8. Regensburg 804. (Daisenberger.) 8 Gr.

Hodgson, J., Abhandl. üb. die Krankheiten d. Arterien u. Venen, mit besond. Rücksicht auf die Entwickelung u. Heilung d. Aneurysmen u. der Arterienwunden. Aus d. Engl. übers. u. mit R. Kreysigs sowohl, als eigenen Anmerkk. hrsg. von F. A. Koberwein. Mit 3 Kpf. gr. 8. Hannover 817. Hahn. 2 Rl. 16 Gr.

Hoeglauer, J. G., kurze Winke u. Andeutungen zur nähern Ergründung d. Natur u. Behandlung d. oriental. Cholera. 8. Regensburg 831. Pustet. 4 Gr.

Hoere, G. Fr., de tumore cranii recens natorum sanguineo et externo et interno, annexis observat. de cranii impressione et fissuris. Acced. II tabb. aen. 4. maj. Berolini 825. Dümmler. 1 Rl.

— üb. die äussere u. innere Schädelblutgeschwulst neugeborner Kinder, mit Beobachtt. üb. Knochen-Risse. Nebst A. E. v. Siebold's Erfahrungen u. Heilmethode. (Aus Siebold's Journal abgedr.) Mit 2 Abbildd. gr. 8. Frankfurt 825. Varrentrapp. 10 Gr.

Hofacker, J. Dan., üb. die Eigenschaften, welche sich bei Menschen u. Thieren von den Eltern auf die Nachkommen vererben, mit besond. Rücksicht auf die Pferdezucht. Mit Beiträgen von Fr. Notter. gr. 8. Tübingen 828. Osiander. 18 Gr.

— de qualitatibus parentum in sobolem transeuntibus, praesertim ratione rei equariae. Diss. inaug. med. Defendet Fr. Notter. 4. maj. Ibid. 828. 14 Gr.

— Anleitung zum Studium d. Medicin, od. äussere Encyclopädie u. Methodologie derselben. 8. Tübingen 826. Fues. 16 Gr.

— üb. das Stethoscop, ein treffliches Mittel zur Erkennung der Krankheiten des Herzens u. der Lungen, hauptsächlich der Lungenschwindsucht. (Mit 1 Stmf.) gr. 8. Tübingen 826. Osiander. 6 Gr.

Hofbauer, Jul. Theod., homöopath. Heilverfahren in chirurg. Krankheitsfällen. Nebst den reinen Arzneiwirkungen eines neuen wichtigen Antipsoricum. 8. Leipzig 835. Reimann. 1 Rl. 12 Gr.

— — dess. 2r Thl. — A. u. d. T.: Das Molybdaen u. die Verbena in ihren reinen Arzneiwirkungen dargestellt. Nebst prakt. Bemerkk. üb. Bismuthum, Pulsatilla u. Strontiana. Als ein Beitrag zur homöopath. Therapie. 8. Ebend. 835. 18 Gr.

Hofbauer ist ps., der Verf. ist C. With. Fickel.

Hofer, Frz. Jos., Lehrsätze d. prakt. Geburtshülfe, die Manualoperationen betreffend. gr. 8. Augsburg 788. Rieger. 16 Gr.

— Abhandl. vom Koffee, worin von dessen Ursprung, Geschichte, Zubereitung, Verfälschung ꝛc. gehandelt wird. 8. Frankfurt 780. (Stettin in Ulm.) 8 Gr.

— Lehrsätze des chirurg. Verbandes. 3 Thle. Mit 31 Kpf. gr. 8. Erlangen 790. 92. Palm's Verlags-Handl. 4 Rl. 12 Gr.

— philosoph. medic. Gedanken von dem so seltenen als merkwürdigen Zustande der Mutschlerin in Duringen. 8. Ulm 774. Wohler. 3 Gr.

Hoffbauer, Joh. Chph., Untersuchung üb. die Krankhtn. der Seele u. die verwandten Zustände. 2 Thle. 8. Halle 803. (Hahn in Hannover.) 2 Rl. 12 Gr.

— — dess. 3r Thl. Psycholog. Untersuchung üb. den Wahnsinn u. die übrigen Arten d. Verrückung u. ihre Behandl. 8. Halle 807. Schwetschke u. Sohn. 1 Rl. 12 Gr.

Alle 3 Thle. zus. 4 Rl.

— Tentamina semiologica. 8. maj. Görlitz. 789. (Anton in Halle.) 8 Gr.

— üb. die Gelüste, besond. der Schwangern, u. ihren Einfluß auf rechtliche Zurechnung. (Aus d. neuen Archiv d. Criminalrechts abgedr.) 8. Halle 818. Schwetschke u. Sohn. 6 Gr.

— die Psychologie in ihren Hauptanwendungen auf die Rechtspflege ꝛc. 2e Aufl. gr. 8. Halle (808.) 823. Schimmelpfennig. 1 Rl. 12 Gr.

Hoffbauer, J. H., die Atmosphäre u. deren Einfluß auf den Organismus, ein Beitrag zur allgemeinen Pathologie. gr. 8. Leipzig 826. Engelmann. 9 Gr.

— üb. die Erkenntniß u. Kur des Brustkrampfs Erwachsener. gr. 8. Leipzig 828. Engelmann. 1 Rl.

— der Mensch in allen Zonen d. Erde. gr. 12. Ebend. 832. 12 Gr.

Digitized by Google

Hoffer, Frz., Verhaltungsregeln bei d. Trink- u. Badegebrauche d. Tazmanndorfer Mineralwassers. Mit 1 Situationsplane. 8. Güns 834. Reichard. 9 Gr.

Hoffinger, Joh. Geo., vermischte medizin. Schriften. 1r Bd. 8. Wien 791. Blumauer. 12 Gr.

Hoffmann, Systema med. rationalis. VII Vol. 4. Basileae 783. Flick. 4 Rth. 16 Gr.

Hoffmann, A., die unvollkommene Fußgeburt, eine prakt. geburtshülfl. Abhandl. 8. Berlin 829. Hirschwald. 8 Gr.

Hoffmann, Carl Aug., system. Uebersicht u. Darstell. der Resultate von 242 chem. Untersuchungen mineral. Wasser von Gesundbrunnen u. Bädern in den Ländern des deutschen Staatenvereins u. deren nächsten Begränzung. Nebst Anzeige aller üb. diese Heilwasser erschienen. Schriften. 8. Berlin 815. (Henning in Greiz.) 1 Rth. 8 Gr.

— erweiterte Tabelle üb. etliche 40 Mineralwässer u. Gesundbrunnen Deutschlands. Fol. Weimar 789. Hoffmann. 3 Gr.

— Taschenbuch f. Aerzte, Physiker u. Brunnenfreunde ꝛc. 3e Aufl. 8. Weimar (793.) 808. Hoffmann. 16 Gr.

Hoffmann, Chr. F., Dissert. inaug. medica, sistens collectanea quaedam ad cognitionem morbor. ventriculi organicor. Acced. tab. aen. (v. Schröter.) 4. maj. Lipsiae 829. (Hinrichs.) 16 Gr.

Beigefügt ist: E. H. Weber, Annotationes anatomicae et physiologicae. Prolusio V.

Hoffmann, Chr. Gottli., succincta descriptio ossium corporis humani cum 19 tabb. aen. (Latein. u. deutsch.) Fol. maj. Norimbergae 783. Wiesing. 5 Rth. 8 Gr.

Hoffmann, Chph. Ludw., Unterricht von d. Collegio der Aerzte in Münster, bei Krankhtn. die besten Mittel zu treffen. gr. 8. Münster 778. (Coppenrath.) 1 Rth.

— Abhandl. von d. Empfindlichkeit u. Reizbarkeit der Theile des Menschen. 2e Aufl. gr. 8. Frankfurt (779.) 792. (Wienbrack in Leipzig.) 16 Gr.

— Geschichte einer mit seltenen Zufällen verknüpften Brustkrankheit. 8. Münster 778. Coppenrath. 6 Gr.

— Bestätigung d. Nothwendigkeit, einem jeden Kranken in einem Hospitale sein eigenes Zimmer u. Bette zu geben. gr. 8. Frankfurt 788. Andreä. 10 Gr.

— Opuscula latina medici argumenti ed. H. Chavet. 8. Monasterii 789. (Theissing.) 16 Gr.

— Abhandl. von den Pocken. 2 Thle. Mit Anhang u. Nachtrag hrsg. von N. K. Molitor. gr. 8. Münster 770. 789. (Coppenrath.) 2 Rth. 12 Gr.

— — dess. 2r Thl. auch u. d. T.: Pathologie der Pockenkrankhtn. Nebst Angabe d. Ursachen, warum der Mensch diese Krankheit nicht mehr als ein Mal bekommen kann. gr. 8. Leipzig 789. (Rauck.) 1 Rth. 6 Gr.

— der Magnetist, nebst Nachtrag. 4. Leipzig 787. (W. Vogel.) 9 Gr.

— von den Arzneikräften des rohen Queckfilbers. 8. Mainz 796. (Wienbrack in Leipzig.) 12 Gr.

— vom Scharbock, von der Lustseuche, von der Verhütung der Pocken im Gesicht, von d. Ruhr u. einigen besond. Hülfsmitteln. 8. Münster 782. (Coppenrath.) 14 Gr.

— verm. med. Schriften; hrsg. von H. Chapet. 4 Bde. 8. Münster 790—95. (Theissing.) 4 Rth.

— de sensibilitate et irritabilitate partium libellus latine redditus. 8. Düsseldorfii 794. Dänzer. (Barth in Leipzig.) 1 Rth.

— Beantwortung der Einwürfe, welche Hr. J. A. Unzer üb. die Entdeckung, besond. die Pocken, in einer Beurtheilung seiner neuen Pockentheorie geliefert hat. 8. Münster 781. (Coppenrath.) 12 Gr.

Hoffmann, Fr. (I.), Opera omnia, c. Suppl. XI Ti. Fol. Genevae 753. (von Jenisch & Stage's Verlags-Handl. in Augsburg.) 30 Rth.

— von der gewissen Vorhersagung d. Todes. Aus d. Latein. mit Anmerkk. von W. W. Rödder. 2e Aufl. 8. Frankfurt (775.) 777. Brönner. 6 Gr.

— de morbis infantum. 8. Francofurti 771. (Neukirch in Basel.) 20 Gr.

Hoffmann, Fr. (II.), daß der bösartige Tripper wirklich venerisch sey. Aus d. Latein. von ihm selbst übers. 8. Frankfurt 778. (Eichhorn in Nürnberg.) 3 Gr.

— üb. den Tripper u. Tod. gr. 8. Kopenhagen 781. (Vandenhoeck u. Ruprecht in Göttingen.) 3 Gr.

Digitized by Google

Hoffmann, Friedr. (III.), vom Waſſer als Univerſalmedizin. Neu aus d. Latein. überſ. u. erläutert von (Euch. Ferd. Chr.) Oertel. Nebſt e. Hoffmanniſchen Nachlaſſe. 12. Stuttgart 834. Scheible. 9 Gr.

Hoffmann, Friedr. (IV.), Geſundheits-Regeln. Mit Hinſicht auf die Ausübung d. Heilkunſt, u. als Beytrag zur Staats-Arzneykunde hrsg. von C. A. Werres. 8. Köln 828. (Bachem.) 12 Gr.

Hoffmann, Heinr., üb. die Natur u. Heilung einig. chron. Krankhtn. 1s Bdchen. — A. u. d. T.: Zur Heilkunſt. Nr. 1. gr. 12. Darmſtadt 828. Leske. 20 Gr.

— — deſſ. 2s Bdchen. — A. u. d. T.: Ueber acute u. chron. Weſenheit, nebſt Beobachtungen üb. chron. Krankheiten, u. einer Pathogenie d. Cholera orientalis. gr. 12. Ebend. 831. 20 Gr.

Hoffmann, Joh., Samml. der auserleſ. Viscera larzneimittel f. hypochond. u. hyſteriſche Kranke. 8. Augsburg 789. Rieger. 6 Gr.

Hoffmann, Joh. Friedr., Anſichten u. Bemerkk. üb. die Brechruhr u. deren Behandl. 8. Stuttgart 831. (Weiſe.) 9 Gr.

— der Milzbrand, od. contagiöse Carfunkel der Menschen, mit Berücksichtigung einiger damit zu verwechselnden Krankheitsformen, u. einer fragmentar. Uebersicht, des bei den Thieren herrschenden Milzbrandes. gr. 8. Stuttgart 827. Brodhag. 1 Rl. 6 Gr.

— neue pract. Erfahrungen üb. d. Milzbrand-Carbunkel. gr. 8. Stuttgart 830. (Weise.) 12 Gr.

— Beschreibung d. Weichselzopfes. Auffind. d. Ursachen, welche zu dessen Entstehung Gelegenheit geben; Beschreibung d. Symptome u. d. Verlaufs dieser Krankheit; Verhaltungsvorschrift während derselben, u. Bestimmung d. Arzneymittel zu ihrer Heilung. Zum Gebrauch d. Bewohner d. Landes. gr. 8. Warschau 826. (Hofmeister in Leipzig.) 12 Gr.

— meine Krankheitsgeschichte im Monat Sept. 1823. Meinen Zuhörern nach meiner Genesung vorgetragen. Nebst Bemerkk. üb. die erregende Ursache d. Fieber, deren Behandlungsart während d. Krankheit selbst, u. bei der Genesung; mit Erfahrr. erläutert. gr. 8. Ebend. 826. (Ebend.) 12 Gr.

Hoffmann, J. G., die Wirkungen d. asiat. Cholera im preuss. Staate während d. J. 1831. Nach d. bei d. statist. Büreau eingegangenen Nachrr. Der Kgl. Akad. d. Wissensch. vorgelegt am 22. Nov. 1832. gr. 4. Berlin 833. (Dümmler.) 10 Gr.

Hoffmann, Joh. Mich., üb. die Bleichſucht, Jungfernkrankheit ꝛc. 3 Hfte. 8. Frankfurt 788. 89. Jäger. 1 Rl.

— von allen angenehmen u. unangenehmen Leidenschaften d. Menschen. 2 Hfte. 8. Frankfurt 789. Jäger. 16 Gr.

— Abhandl. üb. den Urſprung u. die Heilung der meiſten Waſſerſuchten. 2 Hfte. 8. Ebend. 789. 16 Gr.

Hoffmann, K. Fr. V., die Morgenländ. Brechruhr nach ihrem Zuge u. ihrer Verbreitung, auf 3 Karten bildlich dargestellt. 1 lith. u. ill. Blatt in Imp.-Fol. Stuttgart 832. Hoffmann. 1 Rl. 12 Gr.

Hoffmann, Karl Rich., vergleich. Idealpathologie. Ein Verſuch, die Krankheiten als Rückfälle d. Idee d. Lebens auf tief. normale Lebensſtufen darzuſtellen. gr. 8. Stuttgart 834. Balz. 3 Rl. 8 Gr.

— die Triebfeder d. Geburt. Eine physiolog. Abhandl. — A. mit d. Umschl.-Tit.: Die Bedeutung d. Exkretion. gr. 8. Landshut 825. (Weber in München.) 6 Gr.

— die Bedeutung d. Excretion im thier. Organismus. 8. Erlangen 823. Palm u. Enke. 16 Gr.

— Dissert. pathologica. Sententia de inflammationis natura. 8. maj. Erlangae 819. (Heyder.) 3 Gr.

— sententia de suppurationis natura. 8. maj. Ibid. 819. 3 Gr.

Hoffmann, Phil., Grundriß eines Syſtems d. Noſologie u. Therapie. 2e Aufl. gr. 8. Elberfeld (798.) 812. Schönian. 8 Gr.

Hoffmann, S. E., Entwurf zur Einrichtung e. Cholera-Hospitals. Mit einer genauen Angabe e., für die Behandlungsart d. Cholera-Kranken in

Digitized by Google

Vorschlag gebrachten, bequemen Krankenlagers. (Mit 1 Stndrtf.) gr. 8. Berlin 831. Lüderitz. 8 Gr.

Hofmann, C. T., Beschreibung der Knochen u. Muskeln des menschl. Körpers. Latein. u. deutsch. Mit Kpf. gr. Fol. Nürnberg. Campe. 2 Rthl. ill. 5 Rthl 8 Gr.

Hofmann, Geo. Fr. (d. jüngere), wie können Frauenzimmer frohe Mütter gesunder Kinder werden u. selbst dabei gesund u. froh bleiben? 3 Thle. 3e Aufl. 8. Frankfurt (789—96.) 818. Jäger. 15 Gr.

— Versuch e. medicin. prakt. Abhandl. üb. die Ursachen u. Heilmittel d. Konvulsionen od. Gichten bei Schwangern ꝛc. 8. Frankfurt 795. Andreä. 4 Gr.

— Etwas zur Beherzigung f. Menschen, denen ihre Gesundheit lieb ist, f. Leser aus allen Ständen. gr. 8. Ebend. 793. 1 Rthl.

Hofmann, Ign., Genius morbor. epidemicus a. 1832 Vindobonae observatus haustus ex observationibus in nosocomio C. R. universali Viennensi institutis. Acced. histor. morbor. notatu digniores hoc an. ibidem in divisione quinta medica tractator. Cum XII tab. lith. impress. Lex.-8. Vindobonae 833. (Gerold.) 22 Gr.

Hofmann, Jul., de limitanda laude auscultationis. Praemissa est brevis hujus artis historia. 8. maj. Lipsiae 836. Wuttig. 10 Gr.

Hoffmann, Jul. Albr., Encyklopädie d. Diätetik, od. allgem. Gesundheits-Lexicon. Ein vollständ. Real-Wörterbuch d. geist. u. körperl. Verhaltens im gesunden u. kranken Zustande f. Jedermann, jedes Alter, Geschlecht, Temperament, jeden Stand, u. alle Verhältnisse des Lebens. Ein Volks- u. Hülfsbuch ꝛc. 1e—6e Lfg. A—Lesen. gr. 8. Leipzig 834—36. Baumgärtner. à 8 Gr. 2 Rthl.

— Handbuch d. Arzneimittellehre in katechet. Form, z. Erleichterung d. Studiums dieser Disciplin mit möglichster Vermeidung alles Theoriewesens nach d. besten Quellen, zum Selbststudium u. Gebrauch bei Vorlesgn. u. Repetitionen, Behufs zu übersehend. Prüfungen ꝛc. entworfen, u. in d. Einleit. mit e. Receptirkunst versehen. gr. 8. Leipzig 829. Baumgärtner. 1 Rthl. 12 Gr.

— Unterricht f. Diejen., welche sich d. Abwartung u. Pflege Cholerakranker unterziehen, od. diese beaufsichtigen wollen, f. Wärter ꝛc. 8. Leipzig 832. (Böhme.) 6 Gr. herabgs. Pr. 2 Gr.

— Rabiei caninae ad Celsum usque histor. critica. 8. maj. Lipsiae 827. Klein. 8 Gr.

Hofmeister, F. A. C., tractatus de calculis urinariis collectanea quaedam. Cum tab. aen. 4. Lipsiae 821. Reclam. 16 Gr.

Hofrichter, Benedikt, Versuch üb. die Entzündungsfieber u. die Entzündung. gr. 8. Breslau 806. (W. G. Korn.) 12 Gr.

— Tabellen üb. die Arzneimittel der Pharmacopoea borussica nach ihren vorwaltenden Grundtheilen. gr. Fol. Breslau 817. (Baumeister in Görlitz.) 4 Gr.

Hohl, Ant. Friedr., Analogien d. asiat. Cholera mit d. blauen Krankheit, u. daraus entnomm. Resultate. gr. 8. Halle 831. Buchhdlg. d. Waisenh. 4 Gr.

— de Aneurysmatis eorum medendi manuumque opera sanandi ratione Comment. Addita est tab. aere impressa. 8. maj. Halae 830. libr. Orphanotrophei. 12 Gr.

— die geburtshülfl. Exploration. 2 Thle. gr. 8. Halle 833. 34. Buchhdlg. d. Waisenhauses. 3 Rthl. 12 Gr.

Thl. 1. Das Hören. (Mit 1 Kpftf.) 833. 1 Rthl. 12 Gr.

— 2. Das explorative Sehen u. Fühlen, nebst e. Anh. 834. 2 Rthl.

Hohnbaum, Carl, üb. eine besondere Art des übermäßigen Monats-Flusses ꝛc. 8. Erlangen 811. (Heyder.) 8 Gr.

— üb. den Lungenschlagfluß, nebst einer Einleit. über Schlagflüsse überhaupt. gr. 8. Erlangen 818. Palm's Verlags-Handl. 14 Gr.

— Friedr. Hildebrandt's Leben, s. Hildebrandt, (Geo.) Fr.

— Hausmittel z. Verhütung u. Behandl. d. Cholera. gr. 8. Hildburghausen 831. Kesselring. 2 Gr.

— üb. die Pulsation in der Oberbauchgegend, als begleitendes Symptom der Indigestion. 8. Ebend. 836. 9 Gr.

— üb. das Fortschreiten des Krankheits-Processes, insbesondere d. Entzündung. Ein Beytrag zur allgemein. Krankheitslehre. 8. Ebend. 826. 1 Rthl. 12 Gr.

s. auch: Conversationsblatt, medicin.

Digitized by Google

Hohnstock, G. L. W., üb. Hysterie u. Hypochondrie u. deren Heilart. 8. (Sondershausen 816. (Lauffer in Leipzig.) 12 Gr.

— ausführl. theoret. u. prakt., mit Recepten zum innern u. äußern Gebrauche versehene Anweisung, wie man den Skirrhus u. Krebs auf eine sichere u. gründl. Art erkennen u. heilen, bei welchen Menschen er am häufigsten u. aus welchen Ursachen u. an welchen Theilen des menschl. Körpers er entstehen u. an welchen er am gefährlichsten werden kann. Für Aerzte, Nichtärzte u. Chirurgen. 8. Leipzig 808. Lauffer. 8 Gr.

Holger, Phil. Alex. v., physikal.-chem. Beschreib. d. Klausner Stahlwassers in Steyermark. gr. 8. Wien 829. (Gerold.) 9 Gr.

— chem. Beyträge z. Erkenntniß d. Natur d. Cholera, mit Berücksichtig. d. Hermann'schen Versuche. gr. 8. Wien 832. (Mechitaristen-Congreg.-Buchhdlg.) 6 Gr.

s. auch: Hartmann, Ph. C.

Holke, F. A., Disquisitio de acie oculi dextri et sinistri in mille ducentis hominibus sexu, aetate et vitae ratione diversis examinata. Dissert. inaug. med. 4. maj. Lipsiae 830. (Voss.) 1 Rl.

Hollunder-Apotheke, die, od. gründl. u. deutl. Anweis., die gewöhnl. innern u. äußern Krankhtn. durch die uns aus d. Hollunder u. seinen Theilen bereit. Mittel bald u. sicher zu heilen. Ein Handbuch f. Landbewohner, verfaßt von e. prakt. Landarzte. 8. Arnstadt 830. (Ohlenroth.) 8 Gr.

Holscher, G. P., Mittheilungen üb. die asiat. Cholera. Ein Auszug aus Berichten üb. e. im Auftrage d. Kgl. Hannoverschen Immediat-Commission gegen d. Cholera unternomm. Reise in gesunde u. inficirte Kgl. Preuß. Provinzen. gr. 8. Hannover 831. Hahn. 12 Gr.

s. auch: Annalen, Hannoversche.

Holtze, E. G. F., de Arteriarum ligatura. Acced. tabb. lith. XI. 4. maj. Berolini 827. Hirschwald. 1 Rl. 8 Gr.

Homann, E. F., Rechtfertig. d. Zurückweis. e. Physicatsprüfung, s. Schmidt, P.

Homberg, Joh. Dav., anatom. u. chirurg. Fragen u. Antworten. N. Aufl. 8. Breslau (774.) 785. W. G. Korn. 8 Gr.

— chirurg. Krankheitsgeschichten, welche die Heilkraft der peruan. Rinde bestätigen. 8. Frankfurt 773. Kunze. 6 Gr.

Home, Everard, Abhandl. üb. die Eigenschaften des Eiters. Aus d. Engl. (von Ad. H. Meinecke.) 8. Essen 789. Bädeker. 20 Gr.

— prakt. Beobachtt. üb. die Behandl. der Fußgeschwüre. Aus d. Engl. von L. F. v. Froriep, mit e. Vorr. von J. C. Loder. gr. 8. Leipzig 799. Göschen. 18 Gr.

— prakt. Beobachtt. üb. die Behandl. d. Krankhtn. d. Vorsteherdrüse. Aus d. Engl. übers. von W. Sprengel. Mit 4 Kpf. gr. 8. Leipzig 817. Dyk. 1 Rl. 12 Gr.

— prakt. Bemerkk. üb. die Heilart d. Harnröhrenverengerungen durch Aetzmittel. Aus d. Engl. von S. Hahnemann. 8. Leipzig 800. (E. Fleischer.) 16 Gr.

Home, Frz., Anfangsgründe der Arzneiwissenschaft. Aus dem Latein. von Joh. Fr. Ehrmann. N. Aufl. gr. 8. Nürnberg (772.) 778. Felsecker. (Haslinger in Linz.) 1 Rl.

— medizin. Beobachtt. u. Versuche. Aus d. Engl. (von G. H. Königsdörfer.) gr. 8. Altenburg 768. (Hennings in Reisse.) 20 Gr.

— Untersuchungen üb. die Natur, Ursache u. Heilung des Croup. Aus d. Engl. von F. D. Mohr. Mit Vorr. u. Anmerkk. von J. Abr. Albers. gr. 8. Bremen 809. Heyse. 10 Gr.

— klinische Versuche, Krankengeschichten u. Leichenöffnungen. Aus d. Engl. 8. Leipzig 781. Weidmann. 1 Rl. 6 Gr.

— Principia medicinae. 8. maj. Basileae 792. Thurneisen. 20 Gr.

Homöopathie, üb. die, von einem akadem. Lehrer (F. A. B. Puchelt), (aus Hufelands Journal d. prakt. Heilkunde besond. abgedr.) 8. Berlin 820. Reimer. 6 Gr.

— die, nach ihren Hauptzügen populär entwickelt von e. Nichtarzte, mit einigen Bemerkk. eines Arztes. 2e Aufl. 8. Braunschweig (829.) 834. Horneyer. 10 Gr.

— u. Leben. Od.: Die Homöopathie nach ihrem gegenwärt. Verhältniß z. Leben, u. nach ihrem allseit., wohlthät. Einfluß auf alle Lebensverhältnisse betrachtet. Zur Beherzigung f. die Laien in d. Homöopathie. Mit e. Vorw. von G. W. Groß. 8. Leipzig 834. Kollmann. 2 Rl.

Digitized by Google

Homöopathie im Schatten d. gesunden Menschenverstandes, s. Griesselich, L.
— die, d. gesunden Vernunft, sowie d. Staats- u. Privatrechte gegenüber. 2 Thle. — A. u. d. Tlu.: Die Homöopathik aus d. Standpunkte d. ges. Vernunft beleuchtet. — Die Homöopathik aus d. Standpunkte d. Staats- u. Privat-Rechts beleuchtet. gr. 8. Quedlinburg 834. Hanewald. 1 Rth. 12 Sgr.
— die, in ihren Widersprüchen, s. Germanus, F. W. C.
— die, in Schutz genommen gegen die Lichtscheuen. 8. Leipzig 824. (Lehnhold.) 8 Sgr.
Hönlein, C., descriptio anat. systematis venae portarum in homine et quibusdam brutis. Cum 4 tab. aen. Fol. maj. Moguntiae 808. (Andreä in Frankfurt.) 5 Rth. 12 Sgr.
Hons, Theo., vorläufige Mittheill. üb. die Mineral-Quelle zu Heilstein unweit Aachen. Mit Vorw. v. Höpffner. Mit 5 lith. Abbildd. u. 1 Kärtch. 8. Aachen 826. Mayer. 8 Sgr.
Hooper, Rob., chirurg. Hülfsbuch od. faßl. Uebersicht der Symptome u. Ursachen des Ganges u. der Behandlung aller chirurg. Krankheiten. Aus d. Engl. v. G. W. Becker. Mit 12 Kpftf. gr. 8. Pesth 822. Hartleben. 12 Sgr.
van Hoorn, Gfr., Diss. de iis, quae in partibus membri, praesertim osseis, amputatione vulneratis, notanda sunt, publice defensa in Acad. Lugd.-Batava. Ad diem 18. Junii 1803. 4. maj. (Frankofurti 811. Hermann.) 1 Rth. 8 Sgr.
Hope, James, Grundzüge d. patholog. Anatomie in ihrer Verbindung mit den Krankheitssymptomen. Aus d. Engl. Mit e. Einleit. hrsg. v. M. S. Krüger. gr. 8. Berlin 836. Schüppel. 1 Rth 18 Sgr.
— von d. Krankheiten d. Herzens u. d. grossen Gefässe. Uebersetz. aus d. Engl. Mit e. Vorw., Anmerkk. u. Zusätzen hrsg. v. Ferd. Wilh. Becker. (Mit 1 Kpftf.) gr. 8. Berlin 833. Th. Enslin. 2 Rth. 12 Sgr.
Hopf, Chr. Eli., Grundriß einer syst. Abtheilung der einfachen u. zusammengesetzten Arzneikörper. 8. Tübingen 803. (Osiander.) 6 Sgr.
— Commentarien der neuern Arzneikunde. 6 Bde. 8. Ebend. 793—800. 6 Rth. 8 Sgr.
— Versuch eines Umrisses der Hauptgattungen des Schlagflusses u. ihrer Behandlung. 8. Stuttgart 817. (Hoffmann.) 8 Sgr.
— die Canstadter Heilquelle u. ihre Verehrer. 8. Ebend. 818. 5 Sgr.
Hopf, Frider., Dissertat. inaug. med. de febre puerperarum. 8. maj. Campoduni 834. Dannheimer. 2 Sgr.
— von d. Knochenbrüchen im Allgemeinen. Inaugural-Abhandl. gr. 8. Ebend. 834. 2 Sgr.
Hopf, J. W., Abhandl. üb. d. Croup, dessen Natur u. sichere Heilmethode. gr. 8. Frankfurt 808. (Kettembeil.) 12 Sgr.
Hopfengärtner, Ph. Fr., Beiträge zur allgem. u. besond. Theorie der epidem. Krankheiten. 8. Frankfurt u. Leipzig 794. (Metzler in Stuttgart.) 12 Sgr.
— Bemerkk. üb. die menschl. Entwickelungen u. die mit denselben in Verbindung stehenden Krankheiten. 8. Ebend. 792. 8 Sgr.
— Untersuchung üb. die Natur u. Behandlung d. verschiedenen Arten der Gehirnwassersucht. gr. 8. Ebend. 802. 16 Sgr.
— Beobachtt. u. Untersuch. üb. d. Pockenkrankheit. gr. 8. Ebend. 799. 14 Sgr.
Hoppe, F., die Eröffnung der Blutadern, e. vollständ. Beschreib. des Aderlasses nebst den Indicationen, ein Leitfaden zum Gebrauch f. Wundärzte u. Chirurgen-Gehülfen. gr. 8. Neiße 835. Hennings. 12 Sgr.
Hörberger, üb. d. Vortrefflichkeit d. Hautmittel überh., insbesond. d. Essigwaschungen bei d. Behandl. vieler innern Krankheiten, u. die daraus hervorgeh. vorzügl. Tauglichkeit derf. zur Lösung e. großen Theiles d. ärztl. Aufgabe. 8. Ulm 828. Ebner. 5 Sgr.
Horn, Ernst, Archiv für medizin. Erfahrung, s. Archiv.
— Grundriß d. medizin.-chirurg. Arzneimittellehre. gr. 8. Berlin 804. (Reimer.) 1 Rth. 8 Sgr.
— Handb. der prakt. Arzneimittellehre. — A. u. d. T.: Anweis. zum richtigen Gebr. der Preuß. Landes-Pharmakopoe. gr. 8. Berlin (803.) 80 d. Braunes. 3 Rth. 16 Sgr.

Digitized by Google

Horn, Er., Handb. der medizin. Chirurgie. 2 Bde. (N. T.) gr. 8. Leipzig (804 6.) 816. (Brockhaus.) 4 Rt.

— öffentliche Rechenschaft üb. meine 12jähr. Dienstführung als zweiter dirig. Arzt an der Charité in Berlin, nebst Erfahrungen üb. Krankenhäuser u. Irrenanstalten. Mit 6 Kpf. gr. 8. Berlin 818. Reimer. 2 Rt. 8 Gr.

— über d. Werth der med. Erfahrung u. über die Mittel sie zu erlangen. gr. 8. Ebend. 807. 8 Gr.

— rechtfertigendes Erkenntniß des Kgl. Preuß. Kammergerichts in der wider mich geführten Criminaluntersuchung, als Darstellung der Verhältnisse zwischen mir u. dem Hrn. Geh. Medic. Rath Kohlrausch. 8. Berlin 812. (Rücker.) 12 Gr.

— Versuch einer prakt. Nosologie der Fieber. — A. u. d. T.: Nachlese zu meinen Beiträgen der medicin. Klinik. 1s Hft. 8. Braunschweig 800. Reichard. (Vogler in Potsdam.) 6 Gr.

— Beiträge zur medizin. Klinik, gesammelt auf meinen Reisen durch Deutschland, die Schweiz u. Frankreich. 2 Thle. 8. Braunschweig 800. Reichard. 3 Rt. 16 Gr.

— Anfangsgründe der mediz. Klinik. 2 Bde. in 4 Abthll. gr. 8. Gotha 807. 8. Hennings. 3 Rt. 16 Gr.

— üb. d. Wirkungen des Lichts auf d. lebenden menschl. Körper, mit Ausnahme des Sehens. gr. 8. Königsberg 799. Unzer. 14 Gr.

— Erfahrungen üb. die Heilung des ansteckenden Nerven- u. Lazarethfiebers, u. die Mittel seine Entstehung u. Verbreitung von den Lazarethen aus zu verhüten, u. sich vor Ansteckung zu sichern. 2e Aufl. 8. Berlin 814. Dümmler. 18 Gr.

— Dissertatio de Opii abusu tam respectu veteris, quam novae medicorum doctrinae. 8. Wittenbergae 804. Zimmermann. 6 Gr.

— über die Erkenntniss u. Heilung der Pneumonie. gr. 8. Frankfurt 812. F. Wilmans. 1 Rt. 8 Gr.

— Versuch über die Natur u. Heilung der Ruhr. 8. Gotha 806. Hennings. 1 Rt.

— Taschenbuch f. Aerzte u. Wundärzte. 8. Berlin 803. (Brockhaus in Leipzig.) 1 Rt. 12 Gr.

— u. Ad. Henke, klin. Taschenbuch für Aerzte u. Wundärzte. (N. T.) 8. Berlin (807.) 816. (Brockhaus in Leipzig.) 1 Rt. 12 Gr.

— u. C. W. Hufeland, summar. Bericht über das Charitékrankenhaus im J. 1816, nebst Bemerkk. u. Beschreib. des in dieser Anstalt gebräuchl. Dampfbade-Apparats ꝛc. Mit 1 Kpf. 8. Berlin 817.

— u. Wilh. Wagner, wie hat man sich vor d. Cholera zu schützen, u. was hat man bei ihrem Eintritt zu ihrer Heilung u. z. Verhütung d. weiteren Verbreitung zu thun? — Zur Beruhigung d. Publikums beantwortet. gr. 8. Berlin 831. (Besch.) 6 Gr.

Horn, J. Ph., Beschreibung eines zu Unterbindungen sehr zweckmäßigen Instruments. Mit 3 Kpf. 8. Grätz 811.

— Lehrbuch der Geburtshülfe, zum Unterricht f. Hebammen. 3e Ausg. gr. 8. Wien (815.) 831. Wallishausser. 2 Rt.

— theoret.-prakt. Lehrbuch der Geburtshülfe, f. angehende Geburtshelfer. 2e Aufl. gr. 8. Ebend. (815.) 825. 2 Rt. 12 Gr.

— Bemerkk. u. Erfahrgn. üb. einige Gegenstände der prakt. Geburtshülfe, als wesentlicher Anh. zu sein. theor.-prakt. Lehrb. der Geburtshülfe, für angeh. Geburtshelfer. Mit 2 Kpftf. gr. 8. Ebend. 826. 18 Gr.

Horn, Joh., die durch Fragen u. Antworten anweisende Wehmutter. 8e Aufl. 8. Leipzig 786. (Brockhaus.) 10 Gr.

Horn, Wilh., über den Geschmackssinn des Menschen, ein Beitrag zur Physiologie desselben. 8. Heidelberg 825. Groos. 14 Gr.

— Reise durch Deutschland, Ungarn, Holland, Italien, Frankreich, Grossbritannien u. Irland; in Rücksicht auf medicin. u. naturwissenschaftl. Institute, Armenpflege etc. 4 Bde. gr. 8. Berlin 831—33. Th. Enslin. 10 Rt. herabges. Pr. 4 Rt.

1r Bd. Deutschland, Ungarn, Holland. 831. 1 Rt. 4 Gr.
2r - Italien, Frankreich. 831. 2 Rt.
3r - Grossbritannien u. Irland. 832. 1 Rt. 8 Gr.
4r - A. u. d. T.: Ergänzungen etc. 833. 12 Gr.

Digitized by Google

Horn, Guil., de veneno in botulis. Comment. praemio ornata. 8. maj. Berolini 828. Duncker u. Humblot. 14 Gr.
— de tabe dorsuali. Praefatus est E. Horn. 4. maj. Berolini 827. (Zesch.) 10 Gr.

Hornbostel, A., dissert. inaug. med. de peregrinationis usu et dignitate in valetudine servanda vel recuperanda. 4. Viennae 815. Schmidl. 16 Gr.

Horne, v., Abhandl. von d. verschiedenen Methoden, das Quecksilber in d. vener. Krankheiten zu gebrauchen. Aus d. Franz. gr. 8. Leipzig 782. (Cnobloch.) 1 Rl. 8 Gr.

Horsch, Phil. Jos., Annalen der klin.-techn. Schule zur Bildung des Arztes als Kliniker u. Staatsdiener. 16—36 Hft. gr. 8. Rudolstadt 809—12. (Hildebrandt in Arnstadt.) 2 Rl.
— über die Bildung des Arztes als Kliniker u. Staatsdiener. Ein Programm. gr. 8. Würzburg 807. Stahel. 6 Gr.
— Belehrungen u. Beruhigungsgründe in Hinsicht der Gefahr des gelben Fiebers in Deutschland. 8. Ebend. 805. 8 Gr.
— Handbuch der allgem. Therapie, als Leitfaden zu seinen Vorlesungen. gr. 8. Würzburg 811. Stahel. 2 Rl.
— Versuch einer Topographie der Stadt Würzburg, in Bezieh. auf den allgem. Gesundheitszustand u. die dahin zielenden Anstalten. gr. 8. Arnstadt 805. Hildebrandt. 1 Rl. 15 Gr.
— Beobachtt. u. Erfahr. üb. die Witterung u. Krankheiten in Würzburg im Jahre 1807, nebst einer ausführl. Nachricht v. der klinisch-techn. Bildungsanstalt des Arztes als Kliniker u. als Staatsdiener. gr. 8. Ebend. 808. 9 Gr.
— Einleitung in die Klinik u. die damit zu verbindenden Untersuchungen über die herrschende Constitution. gr. 8. Würzburg 817. Stahel. 16 Gr.
— Handbuch der besondern Krankheitslehre u. Heilkunde. 1r Thl. gr. 8. Frankfurt 819. Andreä. 2 Rl. 6 Gr.

Hösch, Bened., Versuch e. neuen Zeugungstheorie. 8. Lemgo 801. Meyer. 12 Gr.

Hoser, Jos. Conr. Ed., Beschreib. von Franzensbrunn bei Eger. Mit 2 Kpf. 8. Prag 797. Calve. 20 Gr.
— Beschreibung von Carlsbad. Mit 1 Kpf. 8. Ebend. 797. 20 Gr.

Hoskins, Gebrauch des Stethoscops, s. Uebersicht.

Hößle, Joh. Geo. v., Lehrsätze der Geburtshülfe. gr. 8. Augsburg 794. Rieger. 16 Gr.
— Krankengeschichte d. A. M. Zettlerin, welche 10 Jahre lang ohne Speise u. Trank lebte. 8. Augsburg 780. v. Jenisch u. Stage's B. H. 2 Gr.

Hoven, Fr. Wilh. v., Vorzüge der Brownischen Praxis vor der Nichtbrownischen. gr. 8. Ludwigsburg 803. (Cotta in Stuttgart.) 16 Gr.
— Vertheidigung d. Erregungstheorie. 8. Ebend. 803. 1 Rl. 16 Gr.
— Versuch einer prakt. Fieberlehre. gr. 8. Nürnberg 810. Schrag. 2 Rl. 6 Gr.
— Geschichte eines epidem. Fiebers, welches in den J. 1792. 93 in Asperg in dem Würtemberg. Marktflecken Asperg geherrscht hat. 8. Jena 795. (Krappe in Leipzig.) 18 Gr.
— neues medizin. Handbuch der prakt. Heilkunde. 2 Bde. gr. 8. Rothenburg (u. Heilbronn) 805. Claß. 4 Rl. — Löffler in Mannheim 806. 2 Rl.
— Grundsätze der neuern Heilkunde. gr. 8. Heilbronn 807. Claß. 1 Rl.
— Versuch über das Wechselfieber u. seine Heilung, besond. durch die Chinarinde. 2 Bde. gr. 8. Winterthur 789. 90. Steiner. 2 Rl.
— Versuch über die Nervenkrankheiten. gr. 8. Nürnberg 813. Schrag. 2 Rl. 6 Gr.

van der Hoeven, Corn. Pruys, Initia disciplinae Pathologicae auditor. in us. edita. 8. maj. Lugd. Bat. 834. Luchtmans. (Lipsiae, Weidmann, Weigel.) 2 Rl. 6 Gr.

Howard, Joh., Nachrichten von den vorzüglichsten Kranken- u. Pest-Häusern in Europa, nebst Beobachtt. über die Pestkrankheit. Aus d. Engl. (v. Chr. Fr. Ludwig.) 2 Thle. Mit 5 Kpftf. gr. 8. Leipzig 791. Göschen. 2 Rl. 20 Gr.
Ohne Kpf. 1 Rl. 8 Gr.

Digitized by Google

Howard, Joh., prakt. Bemerkk. über die Geſchichte u. Kur d. Luſtſeuche. Aus d. Engl. von Chr. Fr. Michaelis. 3 Thle. Mit Kpf. gr. 8. Leipzig 790—98. (Brockhaus.) 1 Rth. 20 Gr.

Howſhip, J., prakt. Beobachtungen aus d. Wundarzneikunſt u. Krankheitszergliederungskunde durch Krankenfälle erklärt, nebſt Zergliederungsberichten u. Zeichnungen. Aus d. Engl. überſ. v. J. F. E. Schulze. Mit 8 Kpf. gr. 8. Halberſtadt 819. (Vogler in Potsdam.) 2 Rth. 16 Gr.

— prakt. Bemerkk. üb. die Krankheiten der Urinwerkzeuge, vorzügl. über die der Blaſe, Vorſteherdrüſe u. Harnröhre. Aus d. Engl. von H. F. Kilian. Mit 4 Kpf. gr. 8. Peſth 819. Hartleben. 1 Rth. 20 Gr.

— Beobachtt. über den geſunden u. krankhaften Bau der Knochen, u. Verſuch die Krankheiten derſelben zu ordnen. Aus d. Engl. von L. Cerutti. Mit 14 lithogr. Abbildd. gr. 8. Leipzig 822. Magazin f. Induſtrie. 1 Rth. 16 Gr.

— prakt. Bemerkk. üb. die Zufälle, die Erkenntniß u. die Behandlung einiger der wichtigſten Krankh. der untern Gedärme u. des Afters, durch zahlreiche Krankheitsgeſchichten erläut. Nach d. 2n verm. engl. Aufl. überſ. u. mit Anmerkk. u. Zuſätzen verſ. von E. Wolf. gr. 8. Frankfurt 824. Guilhaumann. (Fr. Wilmans.) 1 Rth.

Hübener, E. A. L., Erkenntniß u. Kur der ſogenannten Dithmarſiſchen Krankheit. gr. 8. Altona 835. Aue. 12 Gr.

— de morbi dithmarsici natura ac indole. 8. Kiliae 821. (Perthes u. Besser in Hamburg.) 10 Gr.

Huber, Rettung von d. Cholera. Tagebuch aus Saratow v. 10. bis 31. Aug. 1830. 8. Deſſau 830. Ackermann. 4 Gr.

Huber, Vict. Aimé, Bemerkk. über die Geſchichte u. Behandlung der vener. Krankheiten. gr. 8. Stuttgart 825. Cotta. 12 Gr.

Hueck, Alex. (Friedr.), Gerüſte d. Anatomie. Eine Ueberſicht d. vorzügl. Theile d. menſchl. Körpers. gr. 8. Riga 833. Frantzen. 6 Gr.

— Lehrbuch d. Anatomie d. Menſchen. Mit Hinweiſ. auf M. J. Webers „anatom. Atlas.“ 2 Abthll. gr. 8. Riga 833. 35. (Kluge in Dorpat.) 2 Rth. 18 Gr.

— üb. d. Studium d. Anatomie, in drei Vorleſungen. gr. 8. Ebend. 833. 6 Gr.

— das Sehen, ſeinem äußern Proceſſe nach entwickelt. gr. 8. Dorpat 830. (Dieterich in Göttingen.) 20 Gr.

Hufeland, Christ. Wilh., Bibliothek der prakt. Arzneikunde, s. Bibliothek.

— Journal der prakt. Arzneikunde, s. Journal.

— neueſte Annalen der franz. Arzneikunde u. Wundarzneikunſt. 3 Bde. Mit Kpf. gr. 8. Leipzig 791—800. (Gnobloch.) 5 Rth. 10 Gr.

— nöthige Erinnerung an die Bäder u. ihre Wiederherſtell. in Teutſchland, nebſt e. Anweiſ. zu ihrem Gebrauche u. bequemen Einrichtung derſelben in den Wohnhäuſern, hrsg. v. F. J. Bertuch. Mit 1 Kpf. 8. Weimar 801. Landes-Induſt. Comptoir. 6 Gr.

— sur les bains tièdes, trad. et augm. de remarques par Wichelhausen. 8. Mannheim 803. Schwan & Götz. 6 Gr.

— die Schutzkraft der Belladonna gegen das Scharlachfieber, zu fernerer Prüfung aufgeſtellt. gr. 8. Berlin 826. Dümmler. 1 Rth. 4 Gr.

— Bemerkk. üb. die natürlichen u. inoculirten Blattern, verſchiedene Kinderkrankhtn., u. ſowohl mediz. als diät. Behandlung der Krankheiten. 3e Aufl. gr. 8. Berlin (789.) 798. (Rottmann in Basel.) 1 Rth. 16 Gr.
Fein Pap. 2 Rth. 12 Gr.

— Nachtrag hierzu, od. über die weſentlichen Vorzüge der Inokulation über verſchiedene Kinderkrankheiten u. diät. Erzieh. d. Kinder. 8. Leipzig 792. Göſchen. 1 Rth.

— Bemerkk. üb. die Brownſche Praxis. 1r Thl. 8. Stuttgart 799. Cotta. 12 Gr.

— Nachricht v. dem Zuſtande des Krankenhauſes der Charité in Berlin im J. 1801 (2 Gr.) 1803 (4 Gr.) 1804 (6 Gr.) 1805 (2 Gr.) 1809 (12 Gr.) 8. Berlin. (Reimer.) 1 Rth. 2 Gr.

Digitized by Google

Hufeland, Christ. Wilh., Conspectus materiae medicae sec. ord. natural. in us. auditor. Edit. IV. auct. 8. Berolini (817.) 835. Dümmler. 14 Gr.

— Conspectus morborum sec. ord. naturales, adjunctis characteribus specificis diagnosticis seu signis pathognomonicis. In us. auditor. Edit. II. aucta. 8. Ibid. (819.) 831. 6 Gr.

— Enchiridion medicum, od. Anleit. zur medizin. Praxis. Vermächtniss einer 50jährigen Erfahrung. 2e Aufl. gr. 8. Berlin (836.) 837. Jonas Verlagsbuchh. Subscr.-Pr. 4 Mk.

— Versuche an Enthaupteten. 8. Berlin, Reimer. 4 Gr.

— guter Rath an Mütter üb. d. wichtigsten Punkte d. phys. Erziehung d. Kinder in d. ersten Jahren, nebst e. Unterr. f. junge Eheleute, die Vorsorge f. Ungeborene betreff. 4e verm. rechtmäß. Aufl. gr. 12. Basel (799.) 836. Rottmann. (Gnobloch in Leipzig.) 1 Mk.

— guter Rath an Mütter ꝛc. im Auszuge für den Bürger u. Landmann. v. Joh. Aug. Tittmann. 8. Dresden 799. (Weygand in Leipzig.) 2 Gr.

— avis aux mères sur les points les plus import. de l'éducation physique des enfans dans les premières années; trad. de l'allemand. 8. Francfourt 800. Varrentrapp. 8 Gr.

— Anleit. zur phys. u. moral. Erziehung des weibl. Geschlechts. Nach E. Darwin bearb. u. mit viel. Zusätz. versehen. gr. 8. Leipzig 822. Brockhaus. 18 Gr.

— prakt. Handbuch der Heilkunde der Fieber u. Entzündungen. Aus d. Syst. d. pract. Heilkunde besond. abgedr. (Enger Druck.) gr. 8. Jena 818. Frommann. 20 Gr.

— gemeinnützige Aufsätze zur Beförderung der Gesundheit, des Wohlseins u. vernünft. medicin. Aufklärung. 1r Bd. Mit 1 Kpf. gr. 8. Leipzig 794. Göschen. 18 Gr.

— Geschichte der Gesundheit, nebst e. phys. Charakteristik des jetzigen Zeitalters. Vorlesung. 2e Aufl. 8. Berlin (812.) 816. Reimer. 5 Gr.

— über die Gleichzahl beider Geschlechter im Menschengeschlechte, ein Beitrag zu der höhern Ordnung d. Dinge in d. Natur. 8. Ebend. 820. 6 Gr.

— System der pract. Heilkunde. Ein Handbuch für academische Vorlesungen u. für d. pract. Gebrauch. 3 Thle. gr. 8. Jena 818. 28. Frommann. 5 Mk.

1r Bd. Allgem. Therapeutik. 2e Aufl. (Weitläuft. Dr.) 818. 2 Mk.

2r – Specielle Therapeutik. 1e Abthl. Fieber. Localentzündungen. 2e Aufl. (Weitläuft. Dr.) 818. 1 Mk. — Compress. Dr. 802. 14 Gr.

2r – Spec. Therapeutik. 2e Abthl. Hautkrankheiten, Vergiftungen. 2e Aufl. (Weitläuft. Dr.) 2 Mk. — Compress. Dr. 805. 1 Mk. 4 Gr.

— Lehrbuch der allgem. Heilkunde. Aus d. System d. pract. Heilkunde besond. abgedr., zum Gebr. bei Vorles. 2e Aufl. (Enger Dr.) gr. 8. Jena 830. Frommann. 1 Mk. 12 Gr.

— die Lehre von d. Heilungsobjekten u. ihrer Erkenntniss, od. d. Jatrognomik. Ein Versuch z. Vereinigung d. Aerzte. (Aus dess. „Journal" abgedr.) 8. Berlin 829. Reimer. 8 Gr.

— prakt. Uebersicht d. vorzügl. Heilquellen Teutschlands nach eig. Erfahrungen. 3e verm. Aufl. gr. 12. Ebend. (815.) 831. 1 Mk. 4 Gr.

— die Homöopathie. gr. 8. Ebend. 831. 6 Gr.

— 1r—13r Jahresbericht d. Kgl. policlin. Institutes zu Berlin. 8. Ebend. 811—31. 4 Mk. 16 Gr.

— Ankündigung d. kgl. policlin. Instituts auf der Universität zu Berlin, nebst den Gesetzen. 8. Ebend. 810. 6 Gr.

— Einrichtung u. Gesetze d. Herzogl. medicin.-chirurg. Krankenanstalt zu Jena. 8. Jena 799. (Henning's in Reisse.) 4 Gr.

— atmosphärische Krankheiten u. atmosphär. Ansteckung. Unterschied v. Epidemie, Contagion u. Infection, ein Beitrag zu den Untersuchungen über die Contagiosität des gelben Fiebers. (Aus d. Journal abgedr.) 8. Berlin 823. Reimer. 8 Gr.

Digitized by Google

Hufeland, Christ. Wilh., über die Kriegspest alter u. neuer Zeit, mit besonderer Rücksicht auf das Aderlassen in derselben. 8. Berlin 814. (Reimer.) 16 Gr.

— Versuche mit d. Besnard'schen Mittel zur Heilung der Lustseuche. 8. Ebend. 813. 8 Gr.

— Makrobiotik, od. die Kunst, das menschliche Leben zu verlängern. 2 Thle. 5e Aufl. gr. 8. Ebend. (796.) 823. 1 Rthl. 10 Gr. Fein Papier 1 Rthl. 16 Gr.

— — dass. französ.: l'art de prolonger la vie humaine. II Vol. 8. Jena 799. (Hennings in Neisse.) 1 Rthl. 16 Gr.

— Auszug u. Anzeige der Schrift v. Stieglitz über d. thier. Magnetismus. Mit Zusätzen. 8. Berlin 816. Reimer. 12 Gr.

— Erläuterungen seiner Zusätze zu Dr. Stieglitz Schrift üb. den thier. Magnetismus. 8. Ebend. 817. 12 Gr.

— Vorschlag, statt d. Blausäure das destillirte Wasser der bittern Mandeln zum medizin. Gebrauch anzuwenden, nebst Berichten über Versuche über Oleum essent. lauro-cerasi. 8. Ebend. 822. 3 Gr.

— Aufforderung an alle Aerzte Deutschlands u. des Auslandes für die Beibehaltung der officinellen Namen der Heilmittel. 8. Ebend. 815. 2 Gr.

— — dass. französ. u. d. T.: adresse à tous les médecins sur la nécessité de conserver les noms officinals des médicamens. 8. Ibid. 821. 4 Gr.

— Bemerkk. über das Nervenfieber u. seine Complicationen in d. Jahren 1796—98. 8. Jena 799. (Hennings in Neisse.) 12 Gr.

— Bemerkk. über die im Jahre 1806 u. 7 in Preussen herrschenden Nervenfieber. 8. Berlin 807. (Reimer.) 6 Gr.

— Ideen über die Pathogenie u. den Einfluß der Lebenskraft auf Entstehung u. Form d. Krankh. gr. 8. Jena 795. (Hennings in Neisse.) 1 Rthl. 6 Gr.

— Pathologie. 1r Bd. Pathogenie. gr. 8. Jena 799. (Reimer in Berlin.) 1 Rthl. 12 Gr.

— die Pockenepidemie der J. 1823 u. 24., nebst ihren Resultaten, besond. in Bezieh. auf modificirte Pocken. (Aus d. Journal d. pract. Heilk. abgedr.) 8. Berlin. 825. Reimer. 8 Gr.

— v. dem Rechte des Arztes über Leben u. Tod. (Aus d. Journal der prakt. Heilkunde besond. abgedr.) 8. Ebend. 823. 4 Gr.

— kleine medizin. Schriften. 1—3r Bd. Mit 2 Kpf. gr. 8. Ebend. 822—25. 5 Rthl. 18 Gr.

— — dersf. 4r Bd. — A. u. d. T.: Neuere vermischte Schriften. 1r Bd. gr. 8. Ebend. 828. 1 Rthl. 16 Gr.

— kleine medizin. Schriften. Neue Auswahl. 1r Bd. gr. 8. Berlin 834. Veit u. Comp. 1 Rthl. 18 Gr.

— Darstellung der Kräfte u. des Gebrauchs der salzsauren Schwererde in Krankheiten. gr. 8. Berlin 794. (Rottmann in Basel.) 16 Gr. Velinp. 1 Rthl.

— Erfahrungen über alle Kräfte u. Gebrauch der salzsauren Schwererde in verschied. Krankheiten. 4. Erfurt 792. (Winkler.) 3 Gr.

— über die Natur, Erkenntnißmittel u. Heilart der Skrofelkrankheit. Eine gekr. Preisschr. 3e Aufl. gr. 8. Berlin (785.) 819. Reimer. 1 Rthl. 12 Gr.

— von den Krankhtn. der Ungebornen u. der Vorsorge für das Leben u. die Gesundh. des Menschen vor der Geburt. (Aus d. Journal d. Heilk. abgedr.) 8. Ebend. 827. 5 Gr.

— über die Ungewißheit des Todes u. das einzige untrügliche Mittel, sich von seiner Wirklichkeit zu überzeugen, u. das Lebendigbegraben unmöglich zu machen, nebst e. Nachricht von d. Einrichtung eines Leichenhauses in Weimar. N. (2e) Aufl. Mit 1 Kpf. 8. Halle (791.) 824. Anton. 6 Gr.

— über die Vergiftung durch Brandtwein. 8. Berlin 802. W. Oehmigke. 2 Gr.

— die Verhältnisse des Arztes. 2e Aufl. 8. Berlin (806.) 808. (Reimer.) 8 Gr.

— Diss. inaug. med. sist. usum vis electricae in asphyxia experiment. illustr. 4. Gottingae 783. Dieterich. 4 Gr.

— u. J. F. A. Göttling, Aufklärungen der Arzneiwissenschaft; aus d. neuesten Entdeckungen der Physik, Chemie u. andern Hülfswissenschaften. 1r Bd. à 3 Stcke. gr. 8. Weimar 793. 94. Landes-Ind.-Comptoir. 1 Rthl.

Digitized by Google

Hufeland's Stammbuch, enthalt. 3200 Fac-Similia welche im Jahre 1833 bei Gelegenheit des Hufeland'schen Jubiläums die ihm gratulir. Prinzen, Staatsmänner, Professoren, Aerzte etc. etc. gezeichnet haben. (Nebst: Glückwunsch am Tage seiner Jubelfeier, 24. Juli 1833.) Fol. Berlin 834. Hirschwald. 1 Rth.

— **Stiftung, s. Bürger, H.**

— u. Cornaro's sichere Grundsätze gesund u. lange zu leben, u. Benj. Franklins zuverlässige Mittel reich zu werden. Aus d. Engl. 18. Wien ..., Rohrmann u. Schweigerd. 4 Sgr.

Augustin, Fr. L., Dr. Chr. Wilh. Hufeland's etc. Leben u. Wirken für Wissenschaft, Staat, u. Menschheit. (Mit Hufeland's lith. Bildn.) gr. 8. Potsdam 837. Riegel. 16 Gr.

Stourza, A. de, C. W. Hufeland. Esquisse de sa vie et de sa mort chrétiennes. gr. in-8. Berlin 837. Eichler. 6 Gr.

Hufeland, Fr., über Sympathie. 2e Aufl. gr. 12. Weimar 822. Landes-Ind.-Comptoir. 18 Sgr.

Hüffer, Wilh., neues Krankenbuch, den Gesunden u. Kranken, zunächst aber den Sulsorgern Münsterlands gewidmet. (N. Tit.) 8. Münster (794.) 808. Aschendorff. 8 Sgr.

Hülfsbuch, oder Anweisung, vorzüglich für den Bürger u. Landmann, in Hinsicht der Gesundheit, hauptsächlich bei verschiedenen äußern Zufällen (v. J. H. Bauer). Nebst zwei Anhängen. 8. Neustadt 819. Wagner. 12 Sgr.

Hülfs-Tabellen, unumgänglich nothwendig zu S. Hahnemann's reiner Arzneimittellehre. 1r — 6r Bd. der ersten Ausg., wornach (vermittelst Ziffern- u. Buchstaben-Bezeichnung) die den Symptomen u. krankhaft-affizirten Organen entsprechenden Arzneimittel in jenem Werke aufgefunden werden können. Ein unentbehrl. Hülfsmittel für Homöopathen ꝛc. gr. 4. Prag 827. Enders. 3 Rth.

Hulme, Nath., vom Kindbetterinnenfieber. Aus d. Engl. Mit Zusätzen. gr. 8. Leipzig 772. (Brockhaus.) 7 Sgr.

— Anzeige eines Mittels wider den Blasen- u. Nierenstein ꝛc. 8. Leipzig 778. Fritsch. 5 Sgr.

— neue, leichte u. sichere Heilungsart des Steins, Scorbuts, Podagras, u. Vernichtung der im menschl. Körper entstehenden Würmer. Aus d. Engl. ins Latein. übers. v. J. Ingenhouß. Aus d. Latein. ins Deutsche übers. (v. X. J. Lippert.) gr. 8. Wien 781. (Heubner.) 8 Sgr.

Humana. Eine Zeitschr. f. Menschenkunde u. Menschenwohl. 1e Abthl.: Inneres d. Menschen. — 2e Abthl.: Aeußeres d. Menschen. Hrsg. v. (Karl Heinr.) Ozondi. 1r Jahrg. Nr. 1—23; nebst 2 Taf. Abbildd. gr. 4. Halle 833. (Anton.) 2 Rth.

Humboldt, Fr. Heinr. Alex. v., Versuche über die gereizte Muskel- u. Nervenfaser, oder Galvanismus, nebst Vermuthungen über den chemischen Prozess des Lebens in der Thier- u. Pflanzenwelt. Mit Blumenbachs Anmerkk. 2 Thle. Mit 8 Kpf. gr. 8. Berlin 797. 99. (Rottmann in Basel.) 4 Rth. 8 Sgr.

Hummel, Theod. Wilh. Ludw., üb. d. Resection im Oberarm-Gelenk. Eine d. medizin. Facultät in Würzburg vorgelegte Abhandl. Mit 3 Stntf. gr. 4. Würzburg 832. (Kübler in Göttingen.) 8 Sgr.

Humpel, J. G., de abdomine cantharidibus exulcerando, in Cholerae morbi curatione remedio. Comment. 8. maj. Vindobonae 830. (Beck.) 6 Sgr.

Hunczowsky, Joh., med.-chirurg. Beobachtt. auf seinen Reisen d. England u. Frankreich. gr. 8. Wien 783. (Schmidl.) 1 Rth.

— medic.-chirurg. Beobachtt. über die neuere Geschichte der Chirurgie in den k. k. Staaten. 4. Ebend. 783. 3 Sgr.

— Erläutt. der chirurg. Lehrsätze des Hippocrates. Aus d. Ital. des Genga. 2 Bde. gr. 8. Leipzig. (W. Rauck.) 8 Sgr.

— Anweis. zu chirurg. Operationen. 4e Aufl. gr. 8. Wien (785.) 808. (Liebeskind in Leipzig.) 1 Rth. 16 Sgr.

— u. J. A. Schmidt, Bibliothek der neuesten med.-chirurg. Literatur f. die k. k. Feldchirurgen. 1r—3r Bd. u. 4r Bd. 1s Stck. gr. 8. Wien 791—93. Blumauer. 7 Rth. 6 Sgr.

Digitized by Google

Hundeshagen, Bernh., der Heilbrunnen u. Badeort Godesberg bei Bonn am Rheine. gr. 12. Köln 833. Ritzefeld. 12 Gr.

Hünefeld, Fr. Ludw., physiolog. Chemie d. menschl. Organismus, zur Beförderung der Physiologie u. Medicin, u. f. seine Vorlesgn. entworfen. In 2 Thln. gr. 8. Leipzig 826. 27. Voss. 3 Rthl. 12 Gr.

— de vera chemiae organicae notione ejusque in medicina usu, additis de vi arsenici in corpora organica mortua experimentis, diss. inaug. chem.-med. 8. maj. Vratislaviae 823. (Grass, Barth u. Comp.) 5 Gr.

— die Chemie d. Rechtspflege, od. Lehrbuch d. polizeil.-gerichtl. Chemie. (Mit 1 Kpftf.) gr. 8. Berlin 832. Th. Enslin. 3 Rthl. 9 Gr.

— die Radesyge, od. das scandinavische Syphiloid. Aus scandinav. Quellen dargestellt. gr. 8. Leipzig 828. Voss. 21 Gr.

Hunnius, Frz. Wilh. Chr., der Arzt für Schauspieler u. Sänger. gr. 8. Weimar 798. Landes-Ind.-Comptoir. 18 Gr.

— Einschränkungen der neuesten Bearb. der Brownischen Erregungstheorie. 8. Berlin 799. (Henning in Greiz.) 16 Gr.

— Abhandl. über die Ursachen u. Heilung d. Ruhr, u. deren Complicationen. 8. Jena 797. (Brockhaus in Leipzig.) 16 Gr.

Hunold, Ph., Annalen der Kuhpockenimpfung zur Verbannung der Blattern. 4 Hfte. gr. 8. Nürnberg 802. 3. Campe. 2 Rthl.

— Diss. inaug. de pessariis. Cum tabb. aen. 8. maj. Marburg. 790. (Krieger in Cassel.) 8 Gr.

Hunter, Joh., Versuch über das Blut, die Entzündung u. d. Schußwunden. Nebst e. Nachricht v. d. Leben d. Verf., von Everard Home. Aus d. Engl. u. mit Anmerkk. v. E. B. G. Hebenstreit. 3 Bde. Mit Kpf. gr. 8. Leipzig 797—800. (Rauck.) 2 Rthl. 12 Gr.

— nat. Geschichte der Zähne u. Beschreib. ihrer Krankheiten. Aus d. Engl. 2 Thle. Mit Kpf. gr. 8. Leipzig 780. Weidmann. 1 Rthl. 4 Gr.

— Hist. natural. dentium etc. Lat. et belg. per P. Boddaert. Cum fig. 4. maj. Hagae 775. (Brockhaus in Leipzig.) 4 Rthl.

— Bemerkk. üb. die Krankheiten der Truppen in Jamaica, u. die besten Mittel die Gesundheit der Europäer in dem dasigen Klima zu erhalten. Aus d. Engl. gr. 8. Leipzig 792. Weidmann. 16 Gr.

— Abhandl. über die vener. Krankheiten. Aus d. Engl. Mit 3 Kpftf. gr. 8. Ebend. 787. 2 Rthl.

Hunter, Will., med. u. chirurg. Beobachtt. u. Heilmethoden. Aus d. Engl. gesammelt u. mit Anmerkk. u. Zusätzen v. K. G. Kühn. 2 Thle. Mit 6 Kpf. gr. 8. Leipzig 784. 85. Weygand. (Gebhardt.) 1 Rthl. 16 Gr.

— Vorlesungen f. Frauenzimmer über die schwangere Gebärmutter ꝛc. Aus d. Engl. Mit 1 Kpf. 8. Leipzig 795. Baumgärtner. 8 Gr.

— anat. Beschreib. d. schwangern menschl. Uterus. Aus d. Engl. u. mit Anmerkk. v. L. F. v. Froriep. gr. 8. Weimar 802. Landes-Ind.-Comptoir. 10 Gr.

— Bemerkk. üb. die bei schweren Geburten empfohlene Zertheilung der Schaambeine, nebst Jumelins Abhandl. über diese Methode. Aus d. Franz. u. Engl. gr. 8. Leipzig 779. Weidmann. 8 Gr.

— Betrachtt. üb. die Operation der Durchschneidung der Knorpel der Schooßbeine. Mit 2 Kpf. Aus d. Engl. v. Joh. St. Hausmann. 8. Göttingen 783. Dieterich. 2 Gr.

s. auch: Beschreibung v. Hunter's anat. Museum.

Hurtado, die Ratanhiawurzel u. ihre vortreffl. Wirkungen gegen passive Blutflüsse. Uebers. u. mit einer Vorr. üb. Anwendung d. Plumbago europaea versehen v. L. Lebrecht. 8. Mainz 817. Kupferberg. 6 Gr.

Huschke, Emil, Beiträge zur Physiologie u. Naturgeschichte. 1r Bd. üb. die Sinne. Mit 4 Kpf. gr. 4. Weimar 824. Landes-Ind.-Comptoir. 2 Rthl.

— mimices et physiognomices fragmentum physiol. 4. maj. Jenae 822. (Croeker.) 8 Gr.

Husemann, Geo., die Behandlung der Cholera mit Eis. 8. Erlangen 837. Palm u. Enke. 6 Gr.

Hussey, G., Untersuch. üb. die Ursache u. Heilart der Fieber. Aus d. Engl. gr. 8. Mainz 789. (Andreä in Frankfurt.) 8 Gr.

Digitized by Google

Hussian, Raph. Ferd., Handbuch d. Chirurgie, s. Kern, Vinc.

— Anweisung zur Ernährung neugeborner Kinder. Eine Schrift f. besorgte Aeltern. gr. 12. Wien 825. Wallishauser. 1 Mk.

— Handb. der Geburtshülfe. Nach den best. Werken u. neuest. Grundsätzen mit vorzügl. Berücksichtigung der Boër'schen Erfahrgn. f. angeh. Geburtshelfer bearb. — A. u. d. T., 1r Thl.: Die Physiologie u. diätet. Behandl. der Schwangern, Gebärenden, Wöchnerinnen u. neugebornen Kinder. 2r Thl: Die Pathologie u. Therapie der Schwangern ꝛc. gr. 8. Wien 827. Gerold. 3 Mk.

— — dess. 3r (letzt.) Bd. Nach d. besten Werken u. neuesten Grundsätzen, mit vorzügl. Berücksichtig. d. Boërschen Erfahrn., f. angeh. Geburtshelfer bearb. — A. u. d. T.: Darstell. d. geburtshülfl. Operationen u. ihrer Anzeigen. (Mit 1 Kpftf.) gr. 8. Ebend. 828. 1 Mk. 12 Gr.

— der Mensch als Kind, od. Darstell. e., auf naturgemäße Grundsätze gestützten, phis.-moral. Pflege d. Kindes von d. Geburt bis zu d. Jahren d. Pubertät, für Eltern, Erzieher u. Menschen im höh. Sinne des Wortes. 2 Bdchn. gr. 12. Wien 832. Tendler. 2 Mk. 16 Gr.

Husson, H. M., Unterss. üb. die Kuhpockenkrankheit. Aus d. Franz. übers. v. S. J. L. Döring. 8. Marburg 801. (Krieger in Cassel.) 8 Gr.

— — dass. aus d. Franz. übers. v. J. D. Busch. gr. 8. Ebend. 797. 2 Mk. 16 Gr.

Huszty, Edler v. Raszynya, Zach. Gli., Discours üb. die mediz. Polizei. 2 Bde. 8. Wien 786. (Wigand in Preßburg.) 3 Mk. 8 Gr.

Hutchison, Alex. Cop., Beobachtt. in d. Chirurgie, s. Hand-Bibliothek, chirurg., 10r Bd.

Hüter, Carl Chr., die dynam. Geburtsstörungen. Ein Versuch z. ration. Begründung d. dynam. Geburtshülfe. 2 Bde. gr. 8. Berlin 830. List. 3 Mk.

— die Lehre v. d. Wöchnerinnenfiebern. Eine patholog.-therapeut. Abhandl. gr. 4. Marburg 832. Elwert. 1 Mk. 6 Gr.

— die Pathologie u. Therapie d. fünften Geburtsperiode. gr. 8. Marburg 828. (Krieger in Cassel.) 1 Mk. hrbgs. Pr. 12 Gr.

Huxham, Joa., Opera phys.-med. cur. G. C. Reichel. III Vol. Ed. auct. 8. Viennae (Lipsiae 764.) 784. (Heubner.) 2 Mk.

— — id. cur. Alb. Fr. Haenel, s. Scriptorum classicor. de praxi med., Vol. XIII.

— Samml. med. Schriften. 8. Bremen 769. Förster. 12 Gr.

Hygea, Zeitschrift f. Heilkunst. Hrsg. unt. d. Redaction d. D. D. Kramer, Wich, Werber, Arnold, Griesselich, v. d. homöopath. Verein im Grossherzth. Baden. 1r—3r Bd. à 6 Hfte. gr. 8. Carlsruhe 834. 35. Gross. à 2 Mk. — 6 Mk.

Der 3e Bd. ist v. Griesselich allein hrsgeg.

— — dess. Bd. IV—VII. à 6 Hfte. Nebst e. krit. Repertorium der gesammt. in- u. ausländ. Journalistik u. Literatur der Homöopathie u. der dahin einschlag. Wissenschaften. Unter Mitwirkung d. DD. W. Arnold, Backhausen, Kirschleger, Schrön, Trinks, Werber u. v. A. hrsg. v. L. Griesselich. gr. 8. Heidelberg 836. 37. Groos. à 2 Mk. 12 Gr. — 10 Mk.

Hygiea. Eine heilk. Zeitschrift, dem weibl. Geschlechte vorzüglich gewidmet. v. A. Vogel. 4 Stcke. 8. Eisenach 794. (Bärecke.) 16 Gr.

— Eine Zeitschrift v. Oegyl u. And. Röschlaub, s. Röschlaub.

— Blätter für Freunde der Gesundheit u. des Familienglücks. Hrsg. v. P. M. Philippson. 1r Jahrg. 1835. 12 Hfte. gr. 8. Magdeburg. Creutz. 3 Mk.

Hyrtl, Jos., Antiquitates anatomicae rariores, quibus origo, incrementa et status anatomes, apud antiquissimae memoriae gentes, historica fide illustrantur. Cum tab. III. lap. incis. 8. maj. Vindobonae 835. Beck. 18 Gr.

Jäckel, C. Guil. L., de motu sanguinis commentatio. 8. maj. Vratislaviae 821. Max & soc. 6 Gr.

Jäckle, Bened., Vorschlag zur Bildung einer Aerzteassecuranz in jedem Staate, zunächst aber im Grossherzogth. Baden. gr. 8. Constanz 833. Glükher. 9 Gr.

Digitized by Google

Jackson, Rob., Geschichte u. Heilart d. endem. u. ansteckenden Fieber. Aus d. Engl. gr. 8. Stuttgart 803. Metzler. 1 Rth. 4 Gr.

— über die Fieber in Jamaika. Aus d. Engl. von Kurt Sprengel. 8. Leipzig 796. Kühn. 20 Gr.

Jackson, S. H., Dermato-Pathologie od. prakt. Bemerkk. über die Pathologie u. nächste Ursache d. Krankheiten der wahren Haut u. deren Anhänge ꝛc. Aus d. Engl. 8. Erfurt 794. (Winkler.) 18 Gr.

Jacob, C., prakt. Bemerkk. über die Zähne u. Krankheiten derselben. 8. Hamburg 799.

Jacob, Gottl. Carl, Tagebuch für prakt. Aerzte u. Wundärzte auf 1813. (à 1 Rth. 6 Gr. u. 1814. (à 20 Gr.) 8. Halle, Schwetschke & Sohn. 2 Rth. 2 Gr.

Jacob, J. V., prakt. Unterricht über die Entbindungskunst. Aus d. Franz. v. J. D. Busch. Mit 22 Kpf. 8. Erfurt 787. (Krieger in Cassel.) 2 Rth. 16 Gr.

Jacobi, Frz., theor.-prakt. Gründe gegen d. Anwendbarkeit der, v. Augenarzte Beer erfundenen Methode, den grauen Staar mit d. Kapsel auszuziehen. 8. Wien, Schaumburg u. Comp. 3 Gr.

— descriptio method. mercurium corrosivum tutius copiosiusque adhibendi. 8. Monasterii (772.) 785. Coppenrath. (List in Berlin.) 2 Gr.

Jacobi, Mar., üb. die Anlegung u. Einrichtung von Irren-Heilanstalten u. Darstellung der Irren-Heilanstalt zu Siegburg. (Mit 15 Stndr.) gr. 8. Berlin 834. Reimer. 3 Rth. 16 Gr.

— Sammll. für die Heilkunde der Gemüthskrankheiten. 1r 2r Bd. gr. 8. Elberfeld 822. 25. Schönian. 4 Rth.

— — dess. 3r Bd.: — A. u. d. T.: Beobachtt. üb. die Pathologie u. Therapie der mit Irreseyn verbundenen Krankhtn. 1r Bd. gr. 8. Ebend. 830. 3 Rth.

Jacobsen, J. C., de Morbillis comment. fragm. medicinae pract. systematis. 8. Othiniae 818. (Perthes u. Besser in Hamburg.) 12 Gr.

Jacobson, Ludw., die Oken'schen Körper od. die Primordialnieren, ein Beitrag zur Entwickelungsgeschichte des Embryons. Mit 2 lith. Taf. gr. 4. Copenhagen 830. Verf. (Perthes u. Besser in Hamburg.) 12 Gr.

Jadelot, J. F. Nic., anatom. Beschreibung eines sehr ungewöhnlichen Menschenkopfs. Aus d. Franz. (v. C. G. Heun.) Mit 2 Kpftf. 8. Jena 805. Voigt. 10 Gr.

— Lehre von der Natur des menschl. Körpers. Aus d. Lat. mit Anmerkk. v. J. F. C. Panzerbieter. Mit Vorr. u. Anmerkk. v. Joh. Chr. Starke. 8. Jena 783. (Schmid.) 1 Rth. 6 Gr.

— Physica hominis sani. s. explanatio function. corporis humani. 8. maj. Argentorati 778. König. 20 Gr.

Jäger, C. Chr. Fr. v., über die Natur u. Behandlung der krankhaften Schwäche d. menschl. Organismus. gr. 8. Stuttgart 807. Steinkopf. 2 Rth.

Jäger, Fr., de Keratonyxide. 8. maj. Viennae 813. (Heubner.) 8 Gr.

Jäger, Geo. Fr., Vergleichung einiger durch Fettigkeit oder colossale Bildung ausgezeichneter Kinder u. einiger Zwerge. gr. 8. Stuttgart 821. Metzler. 8 Gr.

— Beiträge zur vergleichenden Naturgeschichte der Thiere u. des Menschen, in zwei Reden. gr. 8. Ebend. 830. 6 Gr.

Jäger, Joh. Bapt., die anhaltenden Fieber u. Untersuchung ihrer Kenn- u. Unterscheidungszeichen ꝛc. 8. Frankfurt 790. Gebhard u. Körber. 12 Gr.

Jäger, Joh. Chrph., Beiträge zur Kriegsarzneiwissenschaft ꝛc. 3 Thle. 8. Frankfurt 794—96. Jäger. 3 Rth.

— — dess. 3r Bd. — A. u. d. T.: Beiträge zum Heilverfahren bei Schuß-, Hieb- u. Stichwunden; nebst e. Anh. von d. Krätz- u. Lustseuche. 8. Ebend. 796. 1 Rth.

— verm. chir.-prakt. Cautelen für angehende Praktiker ꝛc. 5 Bde. 8. Ebend. 788—92. 2 Rth. 6 Gr.

5r Bd. — A. u. d. T.: Neue Sammlung vermischter chirurg.-prakt. Vorfälle, mit Anmerkk. u. Cautelen f. angehende Praktiker ꝛc. 1r Bd. 8. Ebend. 797. 16 Gr.

— Umriß des Zustandes der Wundarzneikunst bei d. alten Römern, durch Anmerkk. mit der heutigen Wundarzneikunst verglichen. Mit e. Vorr. von Gruner. Mit e. neuen Vorr. e. Ungenannten. (N. Tit.) 8. Ebend. (789.) 799. 20 Gr.

Jäger, Jos., Tractatus physico-medicus de Atmosphaera et de aëre at-

Digitized by Google

mosphaerico, nec non de variis gazis, vaporibus, effluvilsque in eis contentis respectu eorum in corpus humanum effectuum. 8. maj. Colon. 817. Rommerskirchen. 1 Rt. 4 Gr.

Jäger, Mich., über Balggeschwülste. (Aus dem 4n Bde. der Med. chirurg. Encycl. (Wörterbuch) besond. abgedr.) gr. 8. Berlin 830. (Veit & Comp.) 6 Gr.

— über die Darmsteine des Menschen u. der Thiere. gr. 8. Ebend. 834. 4 Gr.

— Operatio resectionis conspectu chronologico adumbrata. — Programma. 4. maj. Erlangae 832. Palm & Enke. 12 Gr.

— die Entzündung der Wirbelbeine, ihre Arten u. ihr Ausgang in Knochenfrass u. Congestionsabscess. Eine Monographie. gr. 8. Ebend. 831. 12 Gr.

— de exstirpatione linguae. Comment. chirurg. 4. maj. Erlangae 832. Heyder. 6 Gr.

Jäger, Vict. Aug., üb. die Behandl., welche blinden u. taubstumm. Kindern, hauptsächlich bis zu ihrem 8ten Lebensjahre im Kreise ihrer Familien u. an ihren Wohnorten überh. zu Theil werden sollte. 8. Stuttgart 830. (Beck u. Fränkel.) 12 Gr.

Jägerschmidt, Gust. Fr., Unterricht f. Hebammen in den Badenschen Landen. 2 Thle. (2r Thl. v. Chr. Ludw. Schweickhardt.) 8. Heidelberg 775. 76. Macklot. 12 Gr.

Jahn, Chr., Sciagraphia medica, od. Grundriß der Arzneikunst. 3 Thle. 8. Dresden 760. Gerlach. 20 Gr.

— norma diaetetica, oder Diätetik, wodurch man die Gesundheit u. d. Leben lange erhalten u. beschützen kann. 8. Ebend. 760. 6 Gr.

— gründl. Unterricht von Fiebern. 8. Ebend. 756. 8 Gr.

— Physiologia med. chirurg., oder höchst nothwendige Lehre v. Menschen. 8. Ebend. 756. 10 Gr.

— Praxis med. theoret. clinica. II Pts. 8. Ibid. 761. 20 Gr.

Jahn, Ferd., Ahnungen einer allgem. Naturgeschichte d. Krankhtn. Mit Vorw. v. C. F. Heusinger. gr. 8. Eisenach 828. Bärecke. 1 Rt. 8 Gr.

— Darstell. der Erscheinungen u. d. Behandl. der asiat. Cholera. Auf Befehl der Herzogl. S. M. Landesregierung f. die Landärzte des Herzogth. Meiningen zusammengetragen. gr. 8. Hildburghausen 831. Kesselring. 2 Gr.

— medic. Conversationsblatt, s. Conversationsblatt.

— die Naturheilkraft. Vorarbeit zu einer zeitgemässen Umgestaltung der Heilkunde. 1r Bd. — A. u. d. T.: Die Naturheilkraft in ihren Aeusserungen u. Wirkungen dargestellt. gr. 8. Eisenach 831. Bärecke. 2 Rt. 18 Gr.

— System d. Physiatrik, od. der hippocratischen Medicin. 1r Bd.: Physiologie der Krankheit u. d. Heilungsprocesses, od. allgem. Pathologie u. Jatreusiologie. gr. 8. Eisenach 835. Bärecke. 3 Rt. 4 Gr.

— Versuche für die prakt. Heilkunde. 1s Hft. gr. 8. Ebend. 835. 1 Rt. 4 Gr.

Jahn, Fr., Versuch eines Handbuchs der populären Arzneikunde. gr. 8. Jena 790. (Hennings in Neisse.) 1 Rt. 6 Gr.

— Auswahl der wirksamsten, einfachen u. zusammenges. Arzneimittel, oder prakt. Materia medica. 2 Thle. 4e Aufl. durchgesehen v. H. A. Erhard. gr. 8. Erfurt (797. 800.) 818. (Winkler.) 5 Rt.

— über den Keichhusten. Ein Beitrag zu dessen Monographie. gr. 8. Rudolstadt 805. (Hildebrandt in Arnstadt.) 16 Gr.

— neues System der Kinderkrankheiten nach Brownischen Grundsätzen. 3e Aufl. gr. 8. Ebend. (803.) 819. 2 Rt. 14 Gr.

— Klinik der chron. Krankheiten. Nach eigenen Erfahrungen u. Beobachtt., mit Berücksichtigung der bewährtesten Schriftsteller systemat. bearb. 4 Bde. in 5 Abthll. (2r—4r Bd. fortg. v. H. A. Erhard.) gr. 8. Erfurt 814—22. (Winkler.) 13 Rt. 22 Gr.

Jahn, Geo. Wilh., der Haararzt. Eine neue Unterss. d. Baues, d. Bestandtheile u. der Verrichtungen der menschl. Haare, u. eine darauf gegründ. u. durch viele Versuche bewährte Anleit. zu e. Pflege derss. Eine Toiletten-Lektüre für Herren u. Damen. 2 Bdchn. 16. Prag 828. Buchler. 1 Rt. 8 Gr.

Jahn, J. N. M., gemeinnütz. Cabinets-Bibliothek der prakt.-populären Heil-

Digitized by Google

kunde, od. d. bewährte Arzt u. Rathgeber in allen vorkomm. Krankheiten. 4 Bde. 16. Augsburg 830 31. Schlosser. 18 Gr.

1r Bd. Henriette Sonntag's u. J. Paganini's Toiletten-, Schönheits- u. Gesundheits-Freund, od. der Arzt für die Toilette ꝛc. 830. 3 Gr.

2r 3r " Der Haararzt v. Geo. Wilh. Jahn. 2 Bde. 2e Ausg. 830. 12 Gr.

4r " Noth-, Trost- u. Hülfs-Büchlein geg. die Cholera Morbus (Morgenländ. Brechruhr) nach den besten Quellen bearb. v. Geo. Wilh. Jahn. 2e Aufl. 831. 3 Gr.

Auszug aus d. 4n Bde. einzeln 1½ Gr.

Jachnichen, D., quelques réflexions sur le Choléra-morbus. gr. in 8. Moscou 831. (Volckmar in Leipzig.) 18 Gr.

Jahr, G. H. G., Handb. der Haupt-Anzeigen für die richtige Wahl der homöopath. Heilmittel. Od.: sämmtl. zur Zeit geprüfte homöop. Arzneien in ihren Haupt- u. Eigenwirkungen, nach den bisher. Erfahrungen am Krankenbette bearb. u. mit e. systemat.-alphabet. Repertorium des Inhaltes versehen. 2e durchaus umgearb. Ausg. gr. 8. Düsseldorf (834.) 835. Schaub. 4 Rth.

— der Geist u. Sinn der Hahnemannischen Heillehre u. ihrer Psoratheorie, nebst einem Worte der Zeit an alle Homöopathen, die Hahnemanns System unbedingt, od. nur theilweise annehmen u. befolgen. 8. Ebend. 837. 8 Gr.

Jahrbücher f. Anthropologie u. zur Pathologie u. Therapie d. Irreseyns. In Verbind. mit mehr. Gelehrten hrsg. v. Fr. Nasse. 1r Bd., Mit 1 Abbild. gr. 8. Leipzig 830. Cnobloch. 1 Rth. 16 Gr.

Ist die Fortsetzung der: Zeitschrift f. Anthropologie, s. Zeitschrift.

— der Bäder u. Heilquellen Deutschlands, insbes. des Taunus, in mediz.-histor. Hinsicht hrsg. von (S. J. L.) Döring, H. Fenner von Fenneberg, (E. H.) Höpffner u. (H. A.) Peez. 2 Bde. Mit 1 Kpf. gr. 8. Wiesbaden 821. 22. Schellenberg. 2 Rth.

— der philosoph.-medicin. Gesellschaft zu Würzburg. (Hrsg. von J. B. Friedreich.) 1r Bd. 1s—3s Hft. (Mit 4 Stndr.) gr. 8. Würzburg 828. Strecker. 2 Rth. 20 Gr.

— neue, der kgl. philosoph. medicin. Gesellschaft zu Würzburg. — Abtheilung f. Natur- u. Heilkunde. (Hrsg. von J. B. Friedreich.) 1s Hft. gr. 8. Ebend. 830. 12 Gr.

— der gesammten Heilkunde. Ein Repertorium für die medizin.-chirurg. Journalistik. Hrsg. von Fr. M. Waltenberg. 1r 2r Bd. à 3 Hftn. gr. 8. München 827. Fleischmann. 2 Rth. 18 Gr.

— der homöopath. Heil- u. Lehranstalt zu Leipzig. Hrsg. von den Inspectoren derselben (Müller, Hartmann, Haubold). 1s—3s Hft. (Mit 3 Stndr.) gr. 8. Leipzig 833. 34. Reclam; auch Schumann. 2 Rth. 16 Gr.

— für Deutschlands Heilquellen u. Seebäder. Hrsg. vom C. v. Graefe u. M. Kalisch. 1r Jahrg. Mit Intelligenzbl. gr. 8. Berlin 836. List u. Klemann. 2 Rth.

— medicin., des k. k. österreich. Staates. Hrsg. von den Directoren u. Profess. des Studiums der Heilkunde an der Universität zu Wien. 1r Bd. 1s 2s Stck. gr. 8. Wien 811. Beck. 1 Rth. 16 Gr.

— — ders. 1r Bd. 3s 4s Stck. u. 2r—4r Bd. gr. 8. Wien 811—18. Kupfer. 11 Rth. 18 Gr.

— — ders. 5r 6r Bd. à 4 Stcke. Sammt einem Hefte Sach- u. Namenregister über Bd. 1—6. (822. 20 Gr.) Mit Kpf. gr. 8. Wien 819—22. Gerold. Herabges. Pr. dies. Bde. 3 Rth.

— — ders. 7r—9r Bd. à 4 Stcke. od. Neue Folge. 1r—3r Bd. Mit Kpf. u. Stndr. gr. 8. Ebend. 819—28. Herabges. Pr. dies. Bde. 4 Rth.

— — ders. 10r—20r Bd. à 4 Stcke. od. Neueste Folge. 4r—11r Bd. Mit Kpf. u. Stndr. gr. 8. Ebend. 829—36. — 10r—14r Bd. herabges. Pr. 10 Rth. die folg. Bde. à 4 Rth.

Von Bd. 11 an hrsg. v. A. J. Frhrn. v. Stifft u. redig. v. Joh. Nep. Edler v. Raimann.

— — ders. 21r 22r Bd. od. Neueste Folge. 12r 13r Bd. à 4 Stcke. (Mit etwas veränd. Tit.) Fortges. u. redig. v. Joh. Nep. Edlen v. Raimann. Mit Stndrtf. gr. 8. Ebend. 837. à Bd. 4 Rth.

Als ein Anhang (bis Ende der neuen Folge) gehört hierzu:

Beobachtt. u. Abhandll. aus d. Gebiete der gesammt. prakt. Heilkunde, von österreich. Aerzten. 6 Bde. gr. 8. Wien 819—28. Gerold. Herabges. Pr. 4 Thlr.

Digitized by Google

Jahrbücher der in- u. ausländischen gesammten Medicin, hrsg. v. Carl Christ. Schmidt. 1r—3r Jahrg. 1834—36. od. 1r—12r Bd. à 3 Hfte. Lex.-8. Leipzig, Wigand. à Bd. 3 Rl. — 36 Sgr.

— der teutschen Medicin u. Chirurgie, mit Zugabe des Neuesten u. Besten aus d. ausländ. medicin. Literatur. Hrsg. von Chr. Fr. Harless. 3 Bde. Mit 4 Kpf. gr. 8. Nürnberg 813. Schrag. Herabges. Pr. 3 Rl. 15 Sgr.

Die Fortsetzung erschien unt. folg. Titeln:

— neue, der teutschen Medicin u. Chirurgie etc. 1r Bd. 2 Hfte. — A. u. d. T.: Rheinische Jahrbücher der Medicin u. Chirurgie. Hrsg. von Chr. Fr. Harless. 1r Bd. 2 Hfte. gr. 8. Bonn 819. Marcus. 2 Rl.

— — ders. 2r—4r Bd. à 2 Hfte. Hrsg. von Chr. Fr. Harless. — A. u. d. T.: Rheinische Jahrbücher etc. 2r—4r Bd. à 2 Hfte. Mit Stntf. gr. 8. Elberfeld 820. 21. Büschler. à Hft. 1 Rl. — 6 Rl.

— — ders. Supplementband zu Bd. 1—4. gr. 8. Elberfeld 822. Schönian. 1 Rl. 12 Sgr.

— — ders. 5r—7r Bd. à 3 Hfte. gr. 8. Ebend. 822. 23. à Hft. 20 Sgr. — 7 Rl. 12 Sgr.

— — ders. 8r—12r Bd. à 3 Hfte. — A. u. d. T.: Rheinisch-Westphäl. Jahrbücher etc. 1r—5r Bd. Mit Stndr. gr. 8. Hamm 824—27. Wundermann. 15 Rl.

— — ders. 2r Supplementband. gr. 8. Ebend. 827. 1 Rl. 16 Sgr.

— — ders. 13r—19r Bd. s. Annalen, Heidelberger klinische. Bd. 4—10.

s. auch: Journal, neues, der ausländ. med.-chirurg. Literatur.

— der gesammten Staatsarzneikunde. Hrsg. v. C. F. L. Wildberg. 1r—3r Bd. à 4 Hfte. gr. 8. Leipzig 835—37. Weber. à Bd. 4 Rl. — 12 Rl.

Die frühern Bde. s. Magazin.

— des ärztlichen Vereines in München. I. II. Jahrg. (Mit 1 Kpf. 5 Stntf. u. 4 Tab.) gr. 8. München 835. 36. Weber. à 1 Rl. 12 Sgr. — 3 Rl.

Jahresbericht der Heilungsanstalt für arme Augenkranke in Nürnberg. 2 Hfte. 4. Nürnberg 815. 16. 8 Sgr.

— der Schwed. Academie der Wissenschaften über die Fortschritte der Naturgeschichte, Anatomie u. Physiologie der Thiere u. Pflanzen. Aus d. Schwed. mit Zusätzen v. J. Müller. 1824. 1825. Der Uebersetzung 1r u. 2r Jahrg. gr. 8. Bonn 826. 28. Marcus. 2 Rl. 4 Sgr.

Jameson, J., Bericht üb. d. Cholera-Seuche in Bengalen, s. Sammlung d. wichtigst. Abhandll. ꝛc.

Jameson, Thom., Bemerkk. über die Verdünnungsmittel u. ihre Wirkungen. Aus d. Engl. (v. Chr. Fr. Michaelis.) 8. Leipzig 790. Comptoir f. Literat. 6 Sgr.

Janin, Joh., anat.-physiolog. u. phys. Beobachtt. der Augen. Aus d. Franz. (v. Chr. Gottl. Selle.) (N. Tit.) gr. 8. Berlin (776.) 788. (Reimer.) 1 Rl.

Jänisch, Joh. Heinr., Abhandl. v. dem Krebs u. der bessern Heilart desselben. 2e Aufl. 8. Leipzig 785. (Gnobloch.) 6 Sgr.

Janouli aus Macedonien, J., über Kaiserschnitt u. Perforation in gerichtl.-medicin. Beziehung. gr. 8. Heidelberg 834. Winter. 10 Sgr.

Jansen, Frz. Xav., de Pelagra, morbo in Mediolan. ducatu endemico. 8. maj. Düsseldorf. 788. Dänzer. (Barth in Leipzig.) 8 Sgr.

— collectio dissertat. selectar. in variis foederati Belgii acad. editar., ad omnem medicinae partem pertinentium. Tom. I. Sect. I. II. 4. Ibid. 792. 93. 2 Rl. 19 Sgr.

— Briefe über Italien, vornehmlich d. gegenwärt. Zustand der Arzneikunde u. Naturgeschichte betreffend, an Hrn. Prof. Sandifort in London. Aus d. Holländ. 2 Thle. 8. Ebend. 793. 94. 2 Rl. 12 Sgr. Schreibp. 2 Rl. 16 Sgr.

— phys. u. pathol. Abhandl. vom thier. Fette. Aus d. Latein. mit Anmerkk. von J. C. Jonas. gr. 8. Halle 786. (Schwetschke u. Sohn.) 8 Sgr.

Janssonius, Gerh., Specimen med. inaug., cont. observationes quasdam de nonnullis rebus, quae morbor., inprimis contagiosor., dispersum vel retardant, vel accelerant. 12. Groningae 833. (Kaiser in Bremen.) 12 Sgr.

Jaubert, Geo. Heinr., Beobachtung einer Ruhrepidemie im Meiningischen im J. 1791. 8. Riga 794. Müller. 10 Sgr.

— Dissert. inaug. med. observationes quaedam practicae. 8. maj. Gottingae 787. Dieterich. 2 Sgr.

Digitized by Google

Ideen zu einer Intuitionslehre der Heilkunde. Mit 26 Stntf. gr 8. Nürnberg 811. Stein. 1 Rth.

Ideler, Car. Fr. Gli., liber de crisi morborum. 8. Thorunii 794. (Herold in Hamburg.) 14 Gr.

— — dass. deutsch übers. u. umgearb. von e. prakt. Arzte. Hrsg. von Hebenstreit. gr. 8. Leipzig 796. (W. G. Korn in Breslau.) 18 Gr.

Ideler, Karl Wilh., Anthropologie der Aerzte. gr. 8. Berlin 826. Th. Enslin. 2 Rth. 12 Gr. Herabgesetzt Pr. 1 Rth.

— Langermann u. Stahl als Begründer der Seelenheilkunde dargestellt. gr. 8. Berlin 835. Th. Enslin. 12 Gr.

— Grundriss der Seelenheilkunde. 1r Thl. gr. 8. Ebend. 835. 4 Rth. 6 Gr.

s. auch: Stahl's Heilkunde.

Ideologie, positive, ein Beitrag zur neuesten Physiologie. (Aus d. Franz.) Den im Sept. d. J. sich in Stuttgart versammelnden Naturforschern gewidmet. gr. 8. Stuttgart 834. (Beck u. Fränkel.) 6 Gr.

Jean, Th., neue Idee von der nächsten Ursache des Podagra's u. der daraus folgenden Heilart. Aus d. Engl. gr. 8. Breslau 794. (W. G. Korn.) 8 Gr.

Jeitteles, A. L., Elemente der Anthropophysiologie. Aus d. Standpunkte der fortgeschrittenen Wissenschaften zunächst f. angehende Wundärzte. In 4 Lfgn. (1e Lfg.) gr. 8. Wien 836. Gerold. 16 Gr.

Jencken, F., Bemerkk. üb. die Cholera morbus. gr. 8. Hamburg (831.) Nestler u. Melle. 8 Gr.

Jenner, Ed. D., Unters. üb. die Ursachen u. Wirk. d. Kuhpocken, einer Krankh., die man in einigen westl. Provinzen Englands, vorzügl. in Gloucestershire bemerkt hat. Aus d. Engl. von G. F. Ballhorn. 2 Hfte. Mit 1 Kpf. gr. 8. Hannover 799. Hahn. 20 Gr.

— fortgesetzte Beobachtt. üb. die Kuhpocken. Aus d. Engl. gr. 8. Ebend. 800. 10 Gr.

— Disquis. de causis et effectibus variolar. vaccinarum, ex Anglico in Lat. conversa ab C. A. Careno. Cum (4) fig. col. 4. maj. Viennae 801. (Heubner.) 1 Rth. 16 Gr.

— contin. disquis. et observat. in variol. vaccinas. Ex Anglico in Lat. convers. ab C. A. Careno. Cum fig. col. 4. maj. Ibid. 801. 18 Gr.

Jenty, Karl Nic., Abbild. d. Gebärmutter, aus einer schwangern Frau, mit d. zur Geburt reifen Frucht in natürl. Größe gezeichnet. Mit 6 Kpf. in natürl. Größe. Imp.-Fol. Nürnberg 761. Campe. 4 Rth.

Jepson, W., üb. die Schwangerschaft außer d. Gebärmutter. gr. 8. Rostock 803. Stiller. 20 Gr.

Jessen, P. W., Beiträge zur Erkenntniß d. psych. Lebens im gesunden u. kranken Zustande. 1r Bd. Darstell. u. weitere Entwickelung d. Bellschen Entdeckungen im Gebiete des Nervensystems, nebst Untersuch. üb. die Kräfte des psych. Lebens u. die Functionen des menschl. Geistes. 8. Schleswig 831. (Hermann u. Langbein in Leipzig.) 2 Rth.

Ilg, J. G., Grundlinien d. Zergliederungskunde des Menschenkörpers. 2 Bde. gr. 8. Prag 811. 12. Widtmann. 3 Rth. 8 Gr.

2r Bd. A. u. d. T.: anatom. Beschreib. der äußern Sinnorgane der Eingeweide des menschl. Körpers.

— einige anatom. Beobachtt., enthalt.: eine Berichtigung d. zeitherigen Lehre vom Bau d. Schnecke d. menschl. Gehörorgans, nebst e. anatom. Beschreib. u. Abbild. eines durch außerord. Knochenwucherung sehr merkwürd. menschl. Schädels. Mit 3 lith. Taf. gr. 4. Prag 822. Widtmann. 16 Gr.

— anatom. Monographie d. Sehnenrollen, zur Bericht. der zeitherig. Lehre vom Baue d. Gelenke der Finger- u. Zehenglieder des Menschen, der übrig. Säugethiere u. d. Vögel. 1e Abthl. 1r 2r Abschn. Mit 5 Stntf. gr. 4. Prag 823. 24. Widtmann. 2 Rth.

— Samml. aller bestehenden Vorschriften, welche in Bezug auf Disciplin, Unterricht, Prüfungen u. Promotion der an d. k. k. Karl-Ferdinands Universität zu Prag studirenden Aerzte, Pharmaceuten, Geburtshelfer u. Hebammen, bis auf gegenwärtige Zeit erschienen sind ꝛc. gr. 8. Prag 829. (Haase Söhne.) 1 Rth.

Imhof, Max., was hat die heutige Arzneikunde v. den Bemühungen d. Natur-

Digitized by Google

forscher u. Aerzte seit einem halben Jahre in Rücksicht einer zweckmäß. Anwendung d. Electricität auf Kranke gewonnen? 4. München 796. (Lindauer.) 8 Gr.

Ingen-Houß, Joh., vermischte Schriften phys.-medic. Inhalts. Aus d. Engl. übers. u. hrsg. von N. C. Molitor. 2 Thle. 2e verb. Aufl. Mit Kpf. gr. 8. Wien (782.) 784. (Beck.) 3 Rth.

— **Miscellanea phys. med. ed. Joa. Andr. Scherer.** 8. maj. Viennae 795. (Heubner; auch Schaumburg & Comp.) 16 Gr.

Instruction für die öffentl. angestellten Aerzte u. Wundärzte in den k. k. österreich. Staaten, wie sie sich bei gerichtl. Leichenschauen zu benehmen haben. 2e Aufl. 4. Prag (814.) 833. Kronberger u. Weber. 12 Gr.

— f. d. Kgl. **Contumaz-Beamten.** — Instruction üb. das bei d. Annäherung d. Cholera, so wie üb. d. bei d. Ausbruche ders. in d. Kgl. Preuß. Staaten zu beobacht. Verfahren. — Anweis. üb. d. Desinfections-Verfahren bei d. aus Gegenden, wo d. Cholera herrscht, kommenden Reisenden, Waaren u. Thieren. 3 Abthll. 2e Ausg. Fol. Berlin 831. Mittler. 8 Gr.

— für d. **Sanitäts-Behörden** u. s. das bei d. Contumaz-Anstalten verwendete Personale etc., s. **Annesley, J.**

Jobert, A., üb. Ansammlungen von **Blut** u. **Eiter** in d. Unterleibe. Deutsch bearbeitet von Carl Molwitz. gr. 8. Quedlinburg 837. Basse. 8 Gr.

Jöcher, G. A., diätet.-medizin. **Hausschatz.** 2 Hfte. 8. Leipzig 823. 26. Central-Compt. 1 Rth.

Jochmann, K. G.), Briefe eines Homöopathischgeheilten, s. **Briefe.**

John, Joh. Dion., arzneiwiss. **Aufsätze** Böhm. Gelehrten, nebst e. Verzeichniß d. Böhmischen lebenden medicin. Schriftsteller, mit Anzeige ihrer Schriften. Mit 1 Kpf. gr. 8. Dresden 798. Walther. 18 Gr.

— üb. den Einfluß d. Ehe auf die allgem. Gesundheit u. Bevölkerung. 8. Prag 797. (Calve.) 6 Gr.

— Lexicon sämmtl. K. K. **Medizinalgesetze** von 1548 bis auf gegenwärt. Zeiten. Mit e. Vorr. von E. G. Baldinger. 6 Bde. 8. Ebend. 790—98. 8 Rth.
5r u. 6r Bd. auch u. d. T.: Die mediz. Polizei- u. gerichtl. Arzneiwissenschaft in d. k. k. Erblanden. 2 Bde. 796. 98. 2 Rth. 16 Gr.

John, Joh. Friedr., chem. Untersuchungen d. Mineralquellen des **Achille**'schen Bades zu **Freienwalde**, nebst einer Theorie ihrer Entstehung u. e. Anhange über künstliche Schwefel-Eisensäuerlinge u. Stahlbäder. 16. Berlin 820. Christiani. 6 Gr.

— kurze Beschreibung des **Luisenbades** in Hinterpommern. gr. 8. Berlin 824. (Voß.) 4 Gr.

— Versuch einer Methode zur Untersuchung d. **Mineralwässer**, mit Darstellung einiger Eigenschaften üb. die Wässer im Allgemeinen. 8. Moskau 805. (Rein in Leipzig.) 6 Gr.

— das **Mineralbad zu Gleißen** bei Zeilenzig in der Neumark, untersucht und beschr. Nebst Bemerkk. üb. die Heilkräfte desselben von Formey. Mit 1 Kpf. 8. Berlin 821. Maurer. 12 Gr.

Johnson, A. D., Rettungsmittel d. **Verunglückten** ꝛc. von scheinbaren Todesfällen. Aus d. Engl. Mit Kpf. 8. Hamburg 787. (A. Campe.) 6 Gr.

Johnson, Jak., prakt. Untersuchungen üb. die Natur, Behandl. u. Vorbauung der **Gicht**, in allen ihren Formen. Aus d. Engl. von A. F. Bloch. gr. 8. Halberstadt 819. (Schreck in Leipzig.) 16 Gr.

— Abhandl. üb. den Einfluß des bürgerl. Lebens, des häufigen Sitzens u. der geistigen Verfeinerung auf Gesundheit u. Wohl des Menschen. Aus d. Engl. mit Vorr. u. Anmerk. von H. Breslau. gr. 12. Weimar 820. Landes-Industrie-Compt. 15 Gr.

— Versuch üb. die krankhafte Empfindlichkeit des **Magens** u. der **Gedärme**, als nächste Ursache der Verdauungsschwäche, der Hypochondrie ꝛc., nebst Bemerkk. üb. die Krankhtn. u. üb. die Lebensordnung der aus heißen u. ungesunden Klimaten Zurückkehrenden. Nach d. 5n Ausg. aus d. Engl. übers. u. mit Anmerkk. von L. Pfeiffer. 8. Kassel 830. Luckhardt. 16 Gr.

— die wichtigsten u. häufigsten **Verdauungsbeschwerden**, bekannt unt. d. Benennungen d. Indigestion, Nervenreizbarkeit, Geistesklemmuth, Hypochondrie, u. bedingt durch e. krankhafte Empfindlichkeit des Magens u. d. Gedärme. Ein Versuch.

Digitized by Google

Aus d. Engl. überf. mit e. Vorr. von J. J. Roth. 2e Aufl. gr. 12. München (831.) 832. (Franz.) 12 Gr.

Johnson, Rob. Wallac., neues Syſtem d. Entbindungskunſt ꝛc. Aus d. Engl. mit einig. Anmerkk. v. J. C. Loder. gr. 8. Leipzig 782. Weygand. (Gebhardt.) 16 Gr.

Johnſtone, Jam., Verſuch üb. den Nutzen der Nervenknoten. Aus d. Engl. gr. 8. Berlin 787. Nicolai. 8 Gr.

— phyſiolog. u. patholog. Unterſuchung üb. das Nervenſyſtem, nebſt deſſen Verſuche u. Bemerk. aus d. prakt. Heilkunde üb. Nervenſyſtem u. deſſ. Abhandl. üb. mineral. Gifte. Aus d. Engl. von Chr. Fr. Michaelis. gr. 8. Leipzig 796. (W. Nauck.) 1 Rthl. 12 Gr. — Central-Compt. 2 Rthl.

Jonas, Joh. Chr., u. W. C. Janſen, Magazin d. neueſten mediz. Holl. Literatur. 1s Stck. Mit Kpf. gr. 8. Marburg 790. (Krieger in Caſſel.) 10 Gr.

Jones, J. F. D., Abhandl. üb. den Prozeß, den die Natur einſchlägt, Blutungen aus zerſchnittenen u. angeſtochenen Arterien zu ſtillen, u. üb. den Nutzen der Unterbindungen, mit Bemerkk. üb. Nachblutung. Aus d. Engl. von Georg Spangenberg. Mit 11 Kpf. 8. Hannover 813. Helwing. 2 Rthl. 8 Gr.

Jördens, Chr. Friedr., Kern d. Chirurgie ꝛc. 4 Thle. N. Aufl. 8. Hof (739.) 787. Grau. 1 Rthl. 8 Gr.

Jördens, Joh. Heinr., der Hausarzt in gefahrvollen u. ſchmerzhaften Zufällen ꝛc. 8. Ebend. 789. 6 Gr.

— Selbſtbelehrung f. Hebammen, f. Schwangere u. Mütter ꝛc. N. Aufl. Mit 8 erklär. Kpf. gr. 8. Berlin (788.) 797. Schleſinger. 2 Rthl. 16 Gr.

— Entomologie u. Helminthologie d. menſchl. Körpers, od. Beſchreib. u. Abbild. der Bewohner u. Feinde desselb. unt. d. Insecten u. Würmern. 2 Bde. Mit 22 Kpf. gr. 4. Hof 801. Grau. 8 Rthl. illum. 12 Rthl.

— üb. die menſchl. Natur, od. die Mittel ein hohes Alter zu erreichen. 2 Thle. Mit ill. Kpf. gr. 8. Leipzig 797. Göſchen. 3 Rthl.

— Decriptio nervi Ischiadici, icon. illustr. Fol. maj. Erlangae 788. (Heyder.) 2 Rthl.

— de vitiis pelvis muliebris ratione partus. 4. Erlangae 787. Palm's Verlags-Handl. 6 Gr.

Jördens, Pt. Gfr., worin beſteht der größte Reichthum eines Staats? Ein mediz. Fragment. 8. Hof 798. Grau. 8 Gr.

— von den Eigenſchaften eines ächten Geburtshelfers; eine Skizze. 8. Leipzig 789. Dyk. 4 Gr.

— Apologie der Schutzblattern. 8. Altenburg 802. (Brockhaus in Leipzig.) 8 Gr.

Jörg, Ed., die Fötuslunge im gebornen Kinde, für Pathologie, Therapie u. gerichtl. Arzneiwissenschaft geschildert. Mit 1 (illum.) Kpftf. gr. 8. Grimma 835. Gebhardt. 1 Rthl. 15 Gr.

— de morbo pulmonum organico ex respiratione neonatorum imperfecta orto. 8. maj. Lipsiae 832. Barth. 9 Gr.

Jörg, Joh. Chriſtn. Gottfr., diätet. Belehrungen f. Schwangere, Gebärende u. Wöchnerinnen, welche ſich als ſolche wohl befinden wollen. In zehn an gebild. Frauen gehalt. Vorleſungen. 3e verb. u. mit e. Anleit. zur erſten phyſ. Erzieh. d. Kinder verm. Aufl. Mit 1 Kpftf. gr. 12. Leipzig (809.) 826. Cnobloch. 1 Rthl.

— vier Hauptfragen üb. d. Weſen u. die Behandl. d. oſtind. Cholera, fleissigen Beobachtern dieser Krankh. zum Beantworten vorgelegt. gr. 8. Leipzig 832. Barth. 21 Gr.

— diätetiſch-medicin. Rath f. Nichtärzte, die oſtind. Cholera betreffend. gr. 8. Leipzig 831. Barth. 4½ Gr.

— Beiträge zur Diätetik neugeborner, unehelicher kleiner Kinder. 8. Leipzig, Wienbrack. 8 Gr.

— was hat eine Enthindungsschule zu leisten u. wie muss sie organisirt seyn? Auseinandergesetzt. 4. Leipzig 829. Cnobloch. 6 Gr.

— Programma de funiculi umbilicalis deligatione haud neglig. 8. Ibid. 810. 6 Gr.

— üb. das Gebärorgan d. Menschen u. d. Säugethiere im schwangern u. nicht schwangern Zustande. 1s Hft. Mit 4 ill. Kpf. Fol. Leipzig 808. (Fr. Fleischer.) 5 Rthl. 8 Gr.

— üb. die Stellung d. Geburtshülfe zur Arzneikunst. Aus dess. „Nachwei-

Digitized by Google

sungen f. d. theoret. u. prakt. Geburtshülfe“ abgedr. gr. 8. Leipzig 831. Hinrichs. 8 Gr.

Jörg, Joh. Chrstn. Gottfr., tabellar. Geburtsverzeichnisse f. Hebammen, auf ganzen Bogen. Fol. Leipzig 814. Magazin f. Industrie. 1 Gr. Das Buch à 16 Gr.

— Lehrbuch der Hebammenkunst. 3e verb. u. verm. Aufl. Mit 9 Kpf. gr. 8. Ebend. (814.) 829. 2 Rth.

— Materialien zu e. künftigen Heilmittellehre durch Versuche der Arzneyen an gesunden Menschen gewonnen u. gesammelt. 1r Bd. gr. 8. Leipzig 824. Cnobloch. 2 Rth. 12 Gr.

— brevis partus hum. hist. Cum tab. aen. 4. maj. Gerae (806.) Heinsius. 1 Rth. 12 Gr.

— kritische Hefte für Aerzte u. Wundärzte. 3 Hfte. gr. 8. Leipzig 822—24. Cnobloch. 1 Rth. 18 Gr.

1s Heft. Wie sollen wir als Aerzte prüfen, um das Gute zu erhalten? 822. 10 gr.
2s = Dr. S. Hahnemanns Homöopathie. 822. 21 gr.
3s = Wie lernen wir die Heilwirkungen der Arzneien auf d. menschl. Körper am gewissesten kennen? 824. 12 gr.

— Versuche u. Beiträge geburtshülfl. Inhalts. 8. Leipzig 806. Tauchnitz. 18 Gr.

— Handbuch zum Erkennen u. Heilen d. Kinderkrankheiten, nebst der Physiologie, Psychologie u. diätet. Behandl. des Kindes. — A. u. d. Tit.: Ueber das physiolog. u. patholog. Leben des Kindes. 2e Aufl. gr. 8. Leipzig (826.) 836. Cnobloch. 4 Rth. 14 Gr.

— üb. Klumpfüße u. zweckmäß. u. leichte Heilart derselben. Mit 3 Kpftf. gr. 4. Marburg 806. (Magazin f. Industrie in Leipzig.) 1 Rth. 14 Gr.

— üb. das physiol. u. pathol. Leben des Weibes. 1r Thl. — A. u. d. T.: Handbuch d. Geburtshülfe für Aerzte u. Geburtshelfer. Mit 1 lith. Taf. 3e ganz umgearb. Aufl. gr. 8. Leipzig (807.) 833. Hinrichs. 2 Rth. Velinp. 3 Rth.

— — dess. 2r Thl. — A. u. d. T.: Handb. der Krankhtn. des Weibes, nebst e. Einleit. in die Physiologie u. Psychologie des weibl. Organismus. Mit 1 Kpftf. 3e umgearb. Aufl. gr. 8. Leipzig (809.) 831. Cnobloch. 3 Rth. 18 Gr.

— der Mensch auf seinen körperlichen, gemüthlichen u. geistigen Entwickelungsstufen geschildert. 8. Leipzig 829. Barth. 2 Rth. 6 Gr.

— de necessitate ac ratione studium medicinae amplificandi et moderandi disseruit. 8. maj. Lipsiae 830. Cnobloch. 7 Gr.

das Nervenfieber im Jahr 1813 u. eine zweckmäß. Behandl. desselben. gr. 8. Berlin 814. (Schlesinger.) 14 Gr.

— Grundlinien zu einer allgem. Physiologie des Menschen. 1r Thl. — A. u. d. T.: die Zeugung des Menschen u. d. Thiere, nebst Abbild. der weibl. Zeugungsorgane u. des Eies aus d. sämmtl. Thierklassen auf 10 Kpftf. (Der Text.) gr. 8. Leipzig 815. Kummer. 1 Rth. 12 Gr.

— Abbildd. (hierzu) der Organe d. thier. Körpers. 1r Thl.: die weibl. Organe d. Zeugung u. das Ei in den Thierklassen, auf 10 Kpftf. v. J. F. Schröter. gr. Fol. Leipzig 815. Kummer. 3 Rth. 12 Gr.

— etwas üb. ärztl. u. chirurg. Praxis. 8. Leipzig 820. Magazin f. Industrie. 3 Gr.

— dass der Gebrauch innerer Reizmittel zur Beförderung der Geburt des Kindes unnöthig, fruchtlos u. gesunden Frauen sogar schädlich sei; nachgewiesen. gr. 8. Zeitz 833. Webel. 12 Gr.

— Handbuch d. speciellen Therapie für Aerzte u. Geburtshelfer. gr. 8. Leipzig 835. Weygand. (Gebhardt.) 2 Rth. 18 Gr.

Bildet den 2ten Band von dessen „Handbuch der Geburtshülfe.“ 3e Aufl. Leipzig 833.

— Aphorismen üb. die Krankhtn. des Uterus u. der Ovarien, zur Würdigung zweier, von Hrn. Osiander unternommenen Operationen. 8. Leipzig 820. Magazin f. Industrie. 20 Gr.

— abgenöthigte Zusätze zu meinen Aphorismen üb. die Krankhtn. des Uterus ꝛc. 8. Ebend. 826. 8 Gr.

— üb. die Verkrümmungen des menschl. Körpers u. eine rationelle u. sichere Heilart derselben. Mit 6 Kpftf. (N. Tit.) gr. 4. Leipzig (810.) 816. Barth. 3 Rth. 3 Gr.

— Kunst die Verkrümmungen der Kinder zu verhüten u. die entstandenen leicht u. sicher zu heilen. Mit Kpf. 8. Leipzig 816. Magazin f. Industrie. 16 Gr.

Digitized by Google

Jörg, Joh. Chrstn. Gottfr., der Vervollkommnungstrieb der Völker, f. Gesetzgeber u. Politiker aphoristisch geschildert. gr. 8. Leipzig 831. Barth. 8 Gr.
— Schriften zur Beförderung d. Kenntniß des menschl. Weibes im allgem., und zur Bereicherung d. Geburtshülfe insbeson. 1r Thl. Mit 2 Kpf. gr. 8. Nürnberg 812. Schrag. 1 Rthl. 12 Gr.
— — dess. 2r Thl. Mit 2 Kpf. gr. 8. Leipzig 819. Magazin f. Industrie. 2 Rthl. 8 Gr.
— Taschenbuch f. gerichtl. Aerzte u. Geburtshelfer, bei gesetzmäßigen Untersuchungen des menschlichen Weibes. 8. Leipzig 814. Baumgärtner. 1 Rthl.
— u. Heinr. Gli. Tzschirner, die Ehe aus d. Gesichtspunkte der Natur, Moral u. der Kirche, betrachtet. 8. Ebend. 819. 1 Rthl. 12 Gr.
Josephi, Wilh. J., üb. den thier. Magnetismus, als ein Beitrag zur Geschichte der menschl. Verirrungen ꝛc. gr. 8. Braunschweig 788. (Vieweg.) 7 Gr.
— üb. die Schwangerschaft außerhalb der Gebärmutter u. üb. eine höchst merkwürdige Harnblasen-Schwangerschaft insbesond. gr. 8. Rostock 803. Stiller. 20 Gr.
— Grundriß der Naturgeschichte des Menschen ꝛc. 8. Hamburg 790. (Aug. Campe.) 16 Gr.
— üb. d. Ehe u. phys. Erziehung. Ein Handb. f. solche welche sich verehel. wollen, wie auch f. Eheleute, Eltern u. Lehrer. 1r Bd. 8. Göttingen 788. Dieterich. 20 Gr.
— Grundriss der Militär-Staatsarzneikunde. Mit besonderer Rücksicht auf Militärärzte u. Officiere aller Grade bearbeitet. (I.) gr. 8. Berlin 829. Schüppel. 2 Rthl.
— Lehrbuch der Hebammenkunst. 3e umgearb. Aufl. Mit 1 Stndrtf. gr. 8. Rostock (797.) 833. Stiller. 1 Rthl. 8 Gr.
Jourdain, Abhandl. üb. die Krankhtn. des Mundes, u. der mit demselben in Verbindung stehenden Theile ꝛc. Aus d. Franz. 2 Thle. Mit Kpf. gr. 8. Nürnberg 784. Stein. 3 Rthl. 16 Gr.
Journal der Erfindungen, Theorieen u. Widersprüche in d. gesammten Natur- u. Arzneiwiss. (Hrsg. von Aug. Fr. Hecker.) 1r—11r Bd. od. 44 Stcke. 8. Gotha 798—809. J. Perthes. (à Stck. 9 Gr.) 16 Rthl. 12 Gr.
25s—44s Stck. a. u. d. T.: Neues Journal ꝛc. 1r—5r Bd. od. 20 Stcke. 798—809. 7 Rthl. 12 Gr.
— — dess. neuestes, der Erfindungen u. s. w. (Hrsg. von J. C. A. Heinroth.) 1r 2r Bd. od. 8 Stcke. 8. Gotha 810—13. J. Perthes. 3 Rthl.
— für Geburtshelfer. 2 Stcke. 8. Winterthur 787. 89. Steiner. 1 Rthl. 18 Gr.
— neues, der ausländ. med. chirurg. Literatur. Hrsg. von B. N. G. Schreger, C. W. Hufeland u. J. C. F. Harless. 4 Bde. od. 8 Stcke. gr. 8. Berlin 802. 3. u. Nürnberg 804. 5. 8 Rthl. 12 Gr.
— — dess. 5r 6r Bd. Hrsg. von J. C. F. Harless u. G. H. Ritter. gr. 8. Erlangen 806. 7. Expedition d. Journals. 4 Rthl.
— — dess. 7r 8r Bd. à 2 Stcke. Mit Kpf. gr. 8. Erlangen 807. 8. (Heyder.) 4 Rthl.
— — dess. 9r Bd. Hrsg. von J. C. F. Harless. à 2 Stcke. — A. u. d. T.: Annalen der franz., engl., italien., span. u. holländ. Medicin u. Chirurgie. 1r Bd. gr. 8. Nürnberg 809. 10. Campe. 2 Rthl.
— — dess. 10r Bd. à 2 Stcke. — A. u. d. T.: Annalen etc. 2r Bd. 1s 2s Hft. gr. 8. Nürnberg 810. 11. Stein. 2 Rthl.
— — dess. 11r Bd. 1s 2s Stck. Hrsg. von Chr. G. Harless. — A. u. d. Tit.: Annalen etc. 3r Bd. 1s 2s Hft. gr. 8. Nürnberg 813 Schrag. 2 Rthl.
Bd. 1—10 bei Schrag. 16 Rthl.
Die weitere Fortsetzung s. Jahrbücher der teutschen Medizin.
— phys. medizin., nach Bradley u. Willich, s. Kühn, C. G., Repertorium d. neuen Erfahrungen ꝛc.
— für homöopath. Arzneimittellehre. Hrsg. von mehr. homöopath. Aerzten. 1r Bd. 1s 2s Hft. gr. 8. Leipzig 834. 35. Schumann. (à 16 Gr.) 1 Rthl. 8 Gr.
— der Chirurgie u. Augen-Heilkunde, hrsg. von C. Fd. v. Gräfe u. Ph. v. Walther. 1r 2r Bd. à 4 Hfte. Mit 9 Kpf. gr. 8. Berlin 820. 21. Duncker u. Humblot. 8 Rthl.
— — dess. 3r—24r Bd. à 4 Hfte. Mit Kpf.- u. Stntf. gr. 8. Berlin 822—36. Reimer. (à Bd. 4 Rthl.) 88 Rthl.
— — dess. Universal-Register z. 1n—10n Bde., hrsg. von Ed. Ad. Gräfe. gr. 8. Berlin 828. Reimer. 1 Rthl.

Digitized by Google

Journal der Chirurgie u. Augen-Heilkunde etc. General-Register üb. d. ersten 20 Bde. Hrsg. von Ed. Ad. Gräfe. gr. 8. Berlin 834. Reimer. 1 Rth. 16 Sgr.
— für Geburtshülfe, Frauenzimmer- u. Kinderkrankheiten. Hrsg. von A. E. v. Siebold. 1r—6r Bd. à 3 Stcke. Mit 16 Stndr. od. Kpftf. gr. 8. Frankfurt 813—26. Varrentrapp. 22 Rth. 20 Sgr.
— — Register zu d. ersten 6 Bden. gr. 8. Ebend. 827. 10 Sgr.
— — dess. 7r—13r Bd. à 3 Stcke. — A. u. d. T.: Neues Journal etc. 1r—7r Bd. à 3 Stcke. Hrsg. (von Bd. 2 an) von Ed. Casp. Jac. v. Siebold. Mit 28 Kpf. od. Stndr. gr. 8. Ebend. 827—34. 32 Rth. 10 Sgr.
— — Register zu d. 7n—12n Bde. gr. 8. Ebend. 833. 10 Sgr.
Bd. 1—10. à 3 Stcke. sind von 44 Rth. 14 Sgr. auf 14 Rth. 21 Sgr. herabgesetzt.
— — dess. 14r 15r Bd. à 3 Stcke. u. 16r Bd. 1s Stck. — A. u. d. T.: Neues Journal etc. 8r 9r Bd. à 3 Stcke. u. 10r Bd. 1s Stck. Hrsg. v. Ed. Casp. Jac. v. Siebold. Mit Stndr. gr. 8. Leipzig 834—37. W. Engelmann. 8 Rth. 12 Sgr.
— der pract. Arzneikunde u. Wundarzneikunst. Hrsg. v. C. W. Hufeland. 1r—27r Bd. Jahrg. 1795—1808. Mit Kpf. 8. Berlin, Reimer. 54 Rth.
— — dess. Register üb. d. 1n—20n Bd. 8. Ebend. 808. 1 Rth. 16 Sgr.
Die Fortsetzung erschien u. d. Tit.:
— der pract. Heilkunde. 28r—39r Bd. Jahrg. 1809—14. (à 5 Rth.) Hrsg. v. C. W. Hufeland u. K. Himly. 8. Berlin, Reimer. 25 Rth.
— — dess. 40r—57r Bd. Jahrg. 1815—23. Hrsg. von C. W. Hufeland u. C. F. Harless. Mit Kpf. 8. Ebend. 50 Rth.
— — dess. Register üb. d. 21n—40n Bd. (von E. Osann.) 8. Berlin 817. Reimer. 1 Rth. 20 Sgr.
— — dess. Supplementheft z. J. 1822. — A. u. d. T.: Ueber die äusserl. Anwendung des kalten Wassers in hitzigen Fiebern. Drei Preisschriften der Herren Fröhlich, Reuss u. Pitschaft. Hrsg. von C. W. Hufeland. 8. Berlin 823. Reimer. 1 Rth.
— — dess. 58r—83r Bd. Jahrg. 1824—36. à 12 Stcke. Hrsg. von C. W. Hufeland u. E. Osann. Mit Kpf. u. Stndr. 8. Ebend. (à J. 5 Rth 16 Sgr.) 74 Rth. 16 Sgr.
— — dess. Supplementhefte zu Jahrg. 1824—30. 8. Ebend. 6 Rth. 20 Sgr.
— — dess. Register üb. d. 41n—60n Bd. 8. Ebend. 827. 1 Rth. 20 Sgr.
Erschien von Bd. 8—83 u. d. T.: Neues Journal f. pract. Arzneykunde etc. Bd. 1—76.
— — dess. 84r 85r Bd. 1837. (12 Stcke.) — A. u. d. T.: C. W. Hufeland's neues Journal etc. Fortgesetzt von E. Osann. Bd. I. II. 8. Ebend. 5 Rth. 16 Sgr.
— für Medicin, Chirurgie u. Geburtshülfe, vorzüglich mit Rücksicht auf Aetiologie u. Semiotik, von e. Gesellschaft deutscher Aerzte. Hrsg. von J. F. S. Posewitz. 1s 2s Hft. Mit 1 Kpf. gr. 8. Hadamar 799. 800. (Lanz in Weilburg.) 1 Rth. 6 Sgr.
— — dess. neues, für Medicin etc. 1r Bd. 1s 2s Stck. gr. 8. Giessen 803. Heyer. 1 Rth. 8 Sgr.
— für die neueste holländ. medicin. u. naturhistor. Literatur. Hrsg. von S. J. L. Döring u. G. Salomon. 1r Bd. 1s—4s Stck. — A. u. d. T.: Sammlung medicin. u. naturhistor. Aufsätze etc. gr. 8. Hadamar 802—4. (Lanz in Weilburg.) 2 Rth. 12 Sgr.
Journalistik, neueste medizin.-chirurg., des Auslandes, in vollständ. kurzgefassten Auszügen hrsg. von Fr. J. Behrend u. K. F. W. Moldenhawer. 1r Jahrg. 1830. 1r—4r Bd. od. 12 Hfte. 2r Jahrg. 1831. 5r Bd. od. 3 Hfte. (Jan.—Juni) Mit Abbildd. gr. 8. Berlin. (Kollmann in Leipzig.) 10 Rth. 6 Sgr. Hrbges. Pr. 5 Rth. 12 Sgr.
Die Forts. s. Repertorium, allgem., der medicin.-chirurg. Journalistik etc.
Iphofen, Aug. Er., der Cretinismus, phyſeſ. u. med. unterſucht. 2 Thle. Mit 7 Kpf. gr. 8. Dresden 817. Arnold. 3 Rth.
Irren-Heil-Anstalt, die, Sachsenberg bei Schwerin, ſ. (Flemming, C. F.)
Ischl u. seine Soolenbäder. Mit 3 lithogr. Ansichten. gr. 8. Wien 826. (Heubner.) 1 Rth. 8 Sgr.
Isenflamm, Heinr. Fr., u. J. C. Rosenmüller, Beiträge zur Zergliederungskunst. 2 Bde. à 3 Hfte. Mit Kpf. gr. 8. Leipzig 800—3. Tauchnitz. 5 Rth.
— Beschreib. der äußern u. innern Beschaffenheit einer angebornen vorgefallnen, um-

Digitized by Google

gestülpten Harnblase u. der dazu gehörigen Theile des menschl. Körpers. 8. Dorpat 806. (Kummer in Leipzig.) 3 Gr.

Isenflamm, Heinr. Fr., Beschreib. einiger menschl. Köpfe von verschied. Racen. Ein Beitrag zu Blumenbach's Beschreib. u. Abbildd. von Köpfen verschiedener Nationen. Mit 2 Kpf. gr. 8. Nürnberg 813. Schrag. 9 Gr.

— Tagebuch des anatom. Theaters der Kgl. Universität Dorpat in den J. 1803 u. 4. 8. Dorpat 806. (Kummer in Leipzig.) 3 Gr.

— anatom. Untersuchungen. Mit 2 Kpf. 8. Erlangen 821. Heyder. 1 Rthl. 12 Gr.

Isenflamm, Jac. Fr., de difficili in observationes anatomicas epicrisi commentationes VIII. ed. Joa. Chrst. Fr. Isenflamm. 4. Ibid. 793. 16 Gr.

— Versuch einer prakt. Anmerk. üb. die Knochen, zur Erklärung verschied. verborgener Krankhtn. u. Zufälle. Mit Kpf. gr. 8. Ebend. 782. 1 Rthl.

— Versuch einiger prakt. Anmerkk. üb. die Muskeln u. s. w. Mit 1 Kpf. gr. 8. Erlangen 778. Heyder. 1 Rthl.

— Versuch einiger prakt. Anmerkk. üb. die Nerven u. s. w. gr. 8. Ebend. 774. 16 Gr.

— Vers. einig. prakt. Anmerkk. üb. die Eingeweide u. s. w. gr. 8. Ebend. 784. 1 Rthl.

Isensee, Aemil., Elementa nova geographiae et statistices medicinalis. 8. maj. Berolini 833. Reimer. 1 Rthl.

— neues System zur Uebersicht der inneren Krankheiten des Menschen. Ein vorläufiger Entwurf für die Folgereihe seiner Vorlesungen üb. specielle Pathologie u. Therapie, u. für pract. Diagnostik. Roy.-Fol. (Berlin 836. Hirschwald.) 12 Gr.

Isfordink, Joh. Nep., Naturlehre für angehende Aerzte u. Wundärzte, als Einleit. in das Studium d. Heilkunst. gr. 8. Wien 814. (Schaumburg u. Comp.) 16 Gr.

— militärische Gesundheits-Polizei, mit besonderer Beziehung auf die k. k. Oesterreichische Armee. 2 Bde. 2e verm. Aufl. gr. 8. Wien 827. Heubner. 5 Rthl. 8 Gr.

Die erste Aufl. ist nicht in den Buchhandel gekommen.

Isis. Encyclopädische Zeitschrift, vorzüglich f. Naturgeschichte, vergleichende Anatomie u. Physiologie, von Oken. Jahrg. 1818—37. à 12 Hfte. Mit Kpf. u. Stntf. gr. 4. Zürich. (Brockhaus in Leipzig.) Jahrg. 1817—22 zus. herabgef. Pr. 24 Rthl. Jahrg. 1823—37 à 8 Rthl.

Ist die Durchbohrung der Hirnschale bey Kopfverletzungen nothwendig od. nicht? Preisfr. beantwortet von Jos. Louvrier u. Chr. Ludw. Mursinna. Gekr. von der k. k. Joseph.-medic.-chirurg. Acad. gr. 4. Wien 800. (Volke.) 1 Rthl.

Itard, J. M. J., Krankhtn. des Ohrs u. Gehörs ꝛc., s. Handbibliothek, chirurg., 4r Bd.

Ittner, Fr. v., Beiträge zur Geschichte der Blausäure, mit Versuchen über ihre Verbindungen u. Wirkungen auf den thier. Organismus. gr. 8. Freiburg 810. Herder. 14 Gr.

Juch, Carl Wilh., Europens vorzüglichere Bedürfnisse des Auslandes u. deren Surrogate, botan. u. chem. betrachtet, u. mit besonderer Hinsicht auf ihren diätetisch-medizin. Gebrauch nach d. Erregungslehre bearb. 1s Hft. Caffee u. dessen Surrogate. gr. 8. Nürnberg 800. Stein. 12 Gr.

— Verzeichniß einer Sammlung chirurg. Instrumente u. Apparate, auch einiger anderer Utensilien f. Aerzte ꝛc. 8. Ebend. 804. 2 Gr.

Jugler, Joh. Heinr., ist es nothwendig u. möglich, beide Theile d. Heilkunst, die Medizin u. Chirurgie sowohl in ihrer Erlernung, als Ausübung wieder zu vereinigen? Eine von der Akademie zu Erfurt gekrönte Preisschrift. gr. 8. Erfurt 799. (Orte.) 14 Gr.

— kleine Aufsätze medizin. Inhalts. 8. Stendal 795. Franzen u. Grosse. 10 Gr.

— Opuscula bina medico-liter. 8. Dessau 784. Gelehrtenbuchhdlg. 6 Gr.

— Repertorium üb. das gesammte Medizinalwesen in den Braunschweig-Lüneb. Kur-Landen. gr. 8. Hannover 790. Helwing. 12 Gr.

— Repertorium für das Neueste aus der Staatsarzneiwissenschaft u. innern prakt. Heilkunde. 1r Jahrg. 4 Hfte. u. 2r Jahrg. 1r Thl. 8. Braunschweig 801. 2. Reichard. (Vogler in Potsdam.) 3 Rthl. 3 Gr.

Julius, Nik. Heinr., kurzer Unterricht von der Hundswuth. 8. Hamburg 821. Perthes u. Besser. 6 Gr.

Julius, Nik. Heinr., Beitrag zur ältesten Geschichte der Hamburger Medicinal-Verfassung, nebst ungedruckten Urkunden des 15ten u. 16ten Jahrh. gr. 8. Hamburg 826. Perthes u. Besser. 8 Gr.

— die weibl. Fürsorge für Gefangene u. Kranke ihres Geschlechtes; aus den Schriften der Elisabeth Fry u. Andrer zusammengestellt. 8. Berlin 827. Th. Enslin. 14 Gr.

— Nachricht von d. Gesundheits-Zustande der Hamburger Kranken- u. Versorgungs-Häuser u. der Stadt Hamburg. 1s—3s Hft. 1821—27. (Aus Julius u. Gersons Magazin abgedr.) gr. 8. Hamburg 824. 26. 29. Perthes u. Besser. 2 Rth. 12 Gr.

s. auch: Magazin d. ausländ. Literatur d. Heilkunde.

Jung, C. G., Animadversiones quaedam de ossibus generatim et in specie de ossibus raphogeminantibus, quae vulgo ossa suturarum dicuntur. (Cum 4 fig. lith.) 4. maj. Basileae 827. (Schweighauser.) 8 Gr.

— üb. das Verhältniß der Anatomie zu der medicin. Wissenschaft, u. üb. die Leistungen d. Anatomen an d. Baseler Hochschule. Rectoratsrede. 8. Ebend. 828. 5 Gr.

Jung, Fr., üb. Leben in Gesundheit u. Krankh., Grundriß eines neuen Systems der Heilkunde. 8. Hadamar 817. (Lanz in Weilburg.) 12 Gr.

Jung, F. W., die Ehe, od. Beiträge üb. schwächliche Ehestandsfähigkeit, männl. Unvermögen u. weibliche Unfruchtbarkeit, nebst Anzeige der zuverlässigsten Heilmittel u. einer Samml. merkwürd. Fälle aus Ehecten. 8. Berlin 811. (Sander.) 20 Gr.

— der Arzt für Jünglinge u. Jungfrauen, od. die Kunst, sich vor d. vener. Ansteckung zu sichern, nebst Vorschlägen, durch Polizeianstalten die Lustseuche zu vertilgen. 3e Aufl. 8. Ebend. (2e Aufl. 815.) 820. 1 Rth.

Jung ist ps., der Verf. ist Chr. Gf. Flittner.

Jungclaus, H., die Wendung auf d. Kopf nach d. Erfahrungen bis 1829. Eine pract. geburtshülfl. Abhandl., der medicin. Facultät zu Würzburg vorgelegt. 8. Würzburg 829. (Hahn in Hannover.) 8 Gr.

Jüngken, J. Chr., das Coreoncion. Ein Beitrag z. künstl. Pupillen-Bildung. Mit 1 Kpf. 8. Berlin 817. (Recht.) 1 Rth.

— die Lehre von den Augenkrankheiten. Ein Handbuch zum Gebrauche bei Vorlesungen, u. zum Selbstunterrichte für angehende Aerzte. 2e Aufl. Mit e. diagnost. Tabelle d. Augenentzündungen. gr. 8. Berlin (832.) 836. Schüppel. 5 Rth.

— üb. die Augenkrankheit, welche in der Belgischen Armee herrscht. Nebst einigen Bemerkk. üb. die Augenkrankhtn. am Rheine u. üb. Augenblennorrhoeen im Allgemeinen. 4. Ebend. 834. 14 Gr.

— die Lehre von den Augenoperationen. Ein Handbuch für angehende Aerzte u. Wundärzte. Mit 4 Kpftaf. gr. 8. Ebend. 829. 1 Rth. 12 Gr.

Jungmann, Ant. Joh., Lehrbuch d. Geburtshülfe für Hebammen. gr. 8. Prag 824. Kronberger u. Weber. 2 Rth.

— das Technische d. Geburtshülfe, zum Gebrauche bei Vorlesungen üb. Operationen. gr. 8. Ebend. 824. 1 Rth. 16 Gr.

Junker, Joh. Chr. Wilh., Archiv für Aerzte u. Seelsorger wider die Pockennoth. 7 Stcke. gr. 8. Leipzig 796—99. Weygand. (Gebhardt.) 6 Rth. 16 Gr.

— Versuch e. allgemein. Heilkunde; nebst Bemerkk. 2 Thle. 8. Halle 788. 91. Buchhandlg. d. Waisenhauses. 1 Rth. 12 Gr.

— Conspectus rerum, quae in pathologia med. pertractantur. 2 Tomi. 8. maj. Halae 789. 90. Orphanotropheum. 1 Rth.

— gemeinnützige Vorschläge u. Nachrichten üb. das beste Verhalten der Menschen in Rücksicht der Pockenkrankheit. 1r (nebst Grens chem. Untersuch. d. Abgangs d. Schafe) 2r 3r Versuch. gr. 8. Halle 792—96. Schwetschke u. Sohn. 2 Rth. 14 Gr.

— Grundsätze der Volksarzneiwissenschaft. 8. Halle 787. Buchhandlg. d. Waisenhauses. 20 Gr.

Jurine, Ludw., Abhandl. üb. den Croup, welche den am 4. Juni 1807 von dem vormal. Kaiser Napoleon ausgesetzten Preis getheilt. Aus d. Franz. von Ph. Heineken. Mit e. Vorr. von J. Abr. Albers. gr. 4. Leipzig 816. Göschen. 3 Rth.

— Abhandl. üb. die Brustbräune. Eine Preisschrift. Aus d. Franz. von K. T. Menke. Mit e. Vorr. von Fr. L. Kreysig. gr. 8. Hannover 816. Hahn. 1 Rth. 4 Gr.

Justamond, J. O., pract.-chirurg. Werke, mit Anmerkk. u. Beobachtt. hrsg. von Will. Houlston. Aus d. Engl. von Chr. Fr. Michaelis. gr. 8. Leipzig 791. (Hahn.) 1 Rth. 16 Gr.

Digitized by Google

Juville's, Abhandl. üb. die Bruchbänder, u. andere bei Gebärmutterſenkungen, Aftervorfällen ꝛc. anwendbare Verbände. Aus d. Franz., nebſt e. Vorr. von B. N. G. Schreger. Mit 12 Kpf. gr. 8. Nürnberg 800. Stein. 1 Rth. 12 Gr.
Mit illum. Kpf. 3 Rth.

Kaehler, Bernh. Aug., de causo Hippocratis et Aretaei Cappadocis commentatio. 8. Regimontii 834. (Borntraeger.) 8 Gr.

Kahn, medic.-polizeil. Abhandl. üb. die Moſaiſchen Sanitäts-Geſetze. Ein wiſſenſchaftl. Beitrag zum gelegenheitl. Gebrauch für Gelehrte, Aerzte u. Beamte, vorzügl. für die Bekenner des moſaiſchen Glaubens. gr. 8. Augsburg 833. (Manz in Landshut.) 8 Gr.

Kahtlor, G. W. Chr. v., üb. die zweckmäß. Anwendung der Haus- u. Flußbäder zur Erhaltung der Geſundheit, Jugend u. Schönheit ꝛc. gr. 8. Wien 821. Schaumburg u. Comp. 16 Gr.

Kaiser, Franc., Tabulae memoriales practico-medicae, cum appendice praeparatorum compositorum. Edit. II. aucta et emend. 16. Viennae (832.) 833. Tendler. 16 Gr.

Kaiſer, J. A., die Heilquelle zu Pfäfers, ein hiſtor.-topograph. u. heilkundiger Verſuch. 2e Aufl. mit mehr. (5) Kpf. (2 Thle. u. e. Anh.: Auswahl von Gedichten auf d. Heilquelle zu Pfäfers.) gr. 8. Chur 833. (Kellenberg.) 1 Rth. 16 Gr.

— die vorzüglichſten Sauerquellen zu Graubündten, ſ. Capeller.

Kaiſer, Karl Ludw., die homöopath. Heilkunſt im Einklange mit der zeither. Medizin u. den Geſetzen derſelben untergeordnet. gr. 8. Erlangen 829. Palm u. Enke. 18 Gr.

— üb. Tod u. Scheintod, od. die Gefahren des frühen Begrabens. Mit 1 Kpf. 8. Frankfurt 822. Jäger. 12 Gr.

Kaiser, (u. Keiser) Sim. Henr. Ad., enarrationes quorundam morborum junctis observatis medico-practicis. 8. maj. Lemgo. 771. Meyer. 4 Gr.

— Abhandl. von der Geſundheit u. derſelben Einfluß auf die Glückſeligkeit der Menſchen. 8. Gießen 778. (Krieger in Caſſel.) 4 Gr.

— observat. medicae adjunctis historiis morborum. 8. Lemgo. 803. (Meyer.) 9 Gr.

— Unterricht von d. Nutzen u. beſonderer Heilungskraft d. Eicheln, in Abſicht auf die Dörrſucht u. Auszehrung d. Kinder. 2 Thle. 8. Ebend. 784. 3 Gr.
ſ. auch: Kayſer.

Kalck, J. H., Monstri acephali humani expositio anatomica. Specimen inaug. medicum. Acced. II tab. aen. 4. maj. Berolini 825. (Logier.) 6 Gr.

Kalisch, M., Lebenskunſt für geiſtig beſchäftigte Menſchen, od. Unterſuchungen üb. den geſunden u. kranken Zuſtand, ſo wie über die in beiden zweckmäſſigſte Lebens- u. Behandlungsweiſe der Gelehrten, Künſtler etc. die geiſtig wirken. Nach d. Franz. des Reveillé-Parise bearb. gr. 8. Berlin 835. Hirſchwald. 1 Rth. 8 Gr.

— zur Löſung d. Anſteckungs- u. Heilbarkeitsfrage d. Cholera. Der Beruhigung des Publikums u. d. Fond ſ. die durch dieſe Seuche Verwaiſten gewidmet. gr. 8. Berlin 831. Hirſchwald. 6 Gr.
s. auch: Zeitung, medizin., des Auslandes.

Kaltenbrunner, Geo., Experimenta circa statum sanguinis et vasorum in inflammatione. Cum IX tabb. lithogr. et color. 4. maj. Monachii 826. (Cotta in Stuttgart.) 3 Rth.

— üb. die Verbreitung der Cholera, s. Beobachtungen.

Kammerer, Karl, homöopath. Behandl. d. aſiat. Cholera nach Hrn. Sam. Hahnemann. Als die ſicherſte unter d. bisher bekannten Behandlungsarten, ſeinen Landsleuten empfohlen. 8. Stuttgart 832. (Beck u. Fränkel.) 6 Gr.

— die Homöopathie heilt ohne Blutentziehungen. Mit e. Vorr. von Sam. Hahnemann. gr. 12. Leipzig 834. Baumgärtner. 9 Gr.

— Rede, die zum Vortrage in der Verſammlung des würtemberg. ärztl. Vereins am 30. May in Ulm beſtimmt war. gr. 8. Ulm 836. Ebner. 3 Gr.

Kämpf, J., Handbuch der prakt. Arzneikunde; nach d. neueſten u. verm. Ausg. von K. G. T. Kortum aus d. Latein. überſ. u. mit Zuſätzen von F. G. Dürr. 8. Chemnitz 795. (Starke.) 1 Rth. 8 Gr.

Digitized by Google

Kämpf, J., Handbuch der prakt. Arzneikunde. Ueberf. mit Anmerkk. von J. Chr. Fr. Währens. 2 Thle. 8. Dortmund 796. (Schutz in Hamm.) 1 Rth. 4 Sgr.

— Enchiridion medicum. Passim emendatum et auctum, denuo editum a C. G. Th. Kortum. 8. Francofurti (778.) 792. Gebhard & Körber. 16 Sgr.

— Abhandl. von einer neuen Methode, die hartnäckigsten Krankheiten, die ihren Sitz im Unterleibe haben, besonders die Hypochondrie, gründlich zu heilen. 3e Aufl. gr. 8. Leipzig (784.) 821. Weidmann. 1 Rth.

— — daſſ. im Auszug f. nicht medicin. u. kranke Leſer von G. W. C. Müller. 8. Ebend. 788. 8 Sgr.

(**Kämpf**, Wilh. Ludw.), Abhandl. v. d. Temperamenten. gr. 8. Schaffhauſen 762. 10 Sgr.

Kampf u. Sieg der Homöopathie od. Reinarzneilehre bei den Badiſch. u. Heſſendarmſtädt. Stände-Verſammll. Nebſt vielen Erörterungen der wohlthät. Hauptmomente u. Folgen dieſer einfachen, f. Menſchen u. Thiere wohlfeil anwendbaren, der Moralität u. dem Bürgerwohl förderl. Heilart. Bekannt gemacht zur Erweckung ſelbſtprüfender, eklektiſcher Aerzte, welche das Gute beider Heilarten zu vereinbaren wünſchen. gr. 8. Leipzig 834. Schumann. 1 Rth.

Kannegiesser, Gottl. Henr., Institutiones medicinae legalis in usum auditorum concin. Cum praef. A. G. Buchneri. Ed. II. 8. maj. Kiel. (768.) 777. (A. Campe in Hamburg.) 20 Sgr.

Kant, Imm., von d. Macht des Gemüths durch den bloßen Vorſatz ſeiner krankhaften Gefühle Meiſter zu werden. Hrsg. u. mit Anmerkk. verſehen v. C. W. Hufeland. 3e Ausg. gr. 8. Leipzig (798.) 836. Lauffer. 10 Sgr.

Kapp, Geo. Chr. Fr., system. Darstellung der durch die neuere Chemie in der Arzneikunst bewirkten Veränderungen u. Verbesserungen. Nebst e. Anh. über das Braunsteinmetall u. dessen Oxyde, als Heilmittel. gr. 8. Hof 805. Grau. 1 Rth. 8 Sgr.

— der menſchl. Körper von ſeiner Entſtehung an bis ins Alter. Ein belehrendes Leſebuch f. alle Stände des reifern Alters ꝛc. N. Ausg. verm. von P. G. Jördens. 8. Ebend. (803.) 817. 16 Sgr.

Kapp, Geo. Ludw. Karl, Lehrbuch der prakt. Arzneimittellehre der Metalle, nach d. neueſten Verbeſſerungen in d. Medizin f. acad. Vorleſ. entworfen. 8. Nürnberg 813. Stein. 16 Sgr.

— Lehrb. d. Receptirkunſt nach d. richtig. Principien f. acad. Vorleſ. bearb. 8. Ebend. 810. 9 Sgr.

— Recepttaſchenbuch üb. d. 2n Thl. d. preuß. Landes-Pharmacopoe. 8. Ebend. 808. 1 Rth. 8 Sgr.

— üb. einige Wirkungen des Moſchus in den Krankheiten der Menſchen. gr. 8. Ebend. 811. 5 Sgr.

Käppel, G., Pyrmont u. die Umgegend. Ein hiſtor.-topograph. Gemälde, mit Hinſicht auf den Inhalt, Nutzen u. Gebrauch der pyrmonter Heilquellen. gr. 8. Berlin 827. Dümmler. 16 Sgr.

Karpff, Ant. Fr., Descriptio morborum anno 1831 Jaurini epidemicorum, cum adversariis pathol.-therapeuticis. 8. maj. Vindobonae 833. Gerold. 14 Sgr.

Karsten, Joh. Heinr., üb. die Kräze u. deren bequemſte, ſchnell wirkendſte u. ſicherſte Heilart, durch Baden in ſchwefelicht-ſauren Dämpfen u. deſſen vortheilhafter Anwendung zur Behandlung chron. Krankheiten der Haut u. anderer Gebilde. Mit 2 Kpf. 8. Hannover 818. Helwing. 16 Sgr.

— dissertatio de respiratione foetus in utero et inter partum 4. Hannover. 814. Helwing. 6 Sgr.

Käser, J., Bemerkk. üb. d. Unzucht u. d. unehel. Geburten, welche in unſ. Tagen ſo ſehr überhand genommen haben. (Mit 2 Tab.) 8. München 830. (Jaquet.) 8 Sgr.

Kasper, Joa. Henr., de Carcinomate. Dissert. inaug. 8. maj. Turici 835. Orellii, Fuesslini et soc. 5 Sgr.

Kastler, Rud. M., prakt. Abhandll. u. Gedanken zur heutigen phyſ. Erziehung d. Kinder. N. Ausg. 8. Wien (819.) 824. Tendler. 8 Sgr.

Kastner, K. F. W. Chr., das weisse Blut, in physiolog.-patholog. Beziehung betrachtet. gr. 8. Erlangen 832. (Heyder.) 12 Sgr.

Digitized by Google

Katechismus der anscheinenden **Todesfälle** oder sogenannten Pulslosigkeit ꝛc. Auf Befehl Sr. Kgl. Hoh. d. Prinz. Heinrich v. Preußen zum Druck befördert. 8. Berlin 787. Maurer. 6 Gr.

Katona, Mich. v., Beitrag zur Erkenntniß der **Brustkrankheiten** mittelst des Stethoscops u. des Plessimeters u. mehrerer physikal. Kennzeichen. Nach den neuesten Quellen bearb. 8. Wien 837. Tendler. 9 Gr.

Katzenberger, Leonh. Jak., katechet. Unterricht bei schweren u. widernatürlichen **Geburten**. 8. Münster 779. (Coppenrath.) 16 Gr.

— **Hebammenkatechismus**. 8. Ebend. 778. 6 Gr.

Kauer, P., Selectus instrumentorum chirurgicorum, cum usus descriptione. Cum tab. aen. Fol. Freiburg. 810. 2 Rth. 12 Gr.

Kaufmann, über die indische **Brechruhr** in prakt.-therapeut. Beziehung. (Mit 3 Holzschn.) gr. 12. Hamm 831. Schulz. 6 Gr.

Kausch, Joh. Jos., über die **Bäder**. 8. Leipzig 806. Wienbrack. 10 Gr.

— med. u. chir. **Erfahrungen**, in Briefen an Girtanner, Hufeland, Loder ꝛc. nebst d. eingegangenen Antworten. 8. Leipzig 798. Andrä. 2 Rth. 12 Gr.

— Geist u. Kritik der mediz. u. chirurg. Zeitschriften Deutschlands. 6 Jahrg. à 2 Bde. nebst Register. gr. 8. Leipzig 798—803. (Aue in Altona.) 12 Rth.

— — dass. f. das 19e Jahrh. 1r—9r Bd., oder Fortsezung der vorhergehenden 6 Thle. in 12 Bden. gr. 8. Breslau 803—5. Hamberger. 7 Rth. 12 Gr.

— **Hausarzneien**, als Eier, Milch u. s. w. 8. Leipzig 806. (Wienbrack.) 6 Gr.

— die **Heilquellen** zu **Buckowina**, s. Aerzte u. Nichtärzte. 8. Breslau 802. W. G. Korn. 8 Gr.

— Sendschreiben an Hufeland über seine Bemerkk. über die **Nervenfieber**. gr. 8. Altenburg 800. (Schnuphase.) 3 Gr.

— das **Scharlachfieber**. 8. Leipzig 806. Wienbrack. 8 Gr.

— über **Schußwunden**. 4. Ebend. 806. 2 Gr.

— Fragmente der milit. **Staatsarzneikunde**. 4. Ebend. 806. 6 Gr.

— Memorabilien der Heilkunde, Staatsarzneiwissenschaft u. Thierheilkunst. 3 Bdchen. gr. 8. Züllichau 813—19. (Fr. Fleischer in Leipzig.) 4 Rth. 12 Gr.

— über die neuen Theorien des **Crim. Rechts** u. der **gerichtl. Medizin**, mit Vorschlägen zur Verbesserung beider Disciplinen. Nebst e. Anh. üb. d. prakt. Unwerth sämmtl. höheren speculativen Theorien. gr. 8. Züllichau 818. (Serig in Leipzig.) 1 Rth. 12 Gr.

— ist die Vaccination an der bisherigen Bösartigkeit der **Scharlachfieber** schuld? 8. Leipzig 806. (Wienbrack.) 4 Gr.

Kayser, Joh. Dan., die **Onanie**, oder: Ueber das Laster der Selbstbefleckung. 7e Aufl. 8. Naumburg (2e Aufl. 802.) 828. Wild. 8 Gr.

Keate, T., Fälle des **Wasserbruchs**. Aus d. Engl. übers. mit Anmerkk. v. W. J. N. Langswert. 8. Prag u. Wien 794. (Krappe in Leipzig.) 10 Gr.

Keck, Joh. Erdm., Abhandll. u. Beobachtt. aus d. **Arzneiwissenschaft**. 2 Thle. 8. Berlin 787. 89. (Petsch.) 12 Gr.

Keepwell, des verstorb.; **Specificum**. Erprobtes, untrügl. Mittel, Beinschäden aller Art, welche aus innern Ursachen herrühren, gründlich zu heilen. Aus dessen Nachlass. 1 Couvert in Brieform. Bremen 833. (Geisler.) 16 Gr.

Kelch, Wilh. Gottl., üb. die Wirkungen der **galvan. Electricität** im menschl. Körper, durch Versuche mit d. Körper eines Enthaupteten bestätigt. 8. Königsberg 803. (Kummer in Leipzig.) 6 Gr.

— Beiträge zur **pathol. Anatomie**. gr. 8. Berlin 813. (Rücker.) 8 Gr.

— über den **Schädel** Kants; ein Beitrag zu Gall's Hirn- u. Schädellehre. 8. Königsberg 804. Nicolovius. 6 Gr.

Kelsch, C. A., de partu arte praematuro. Dissert. 4. Berolini 824. (Dümmler.) 10 Gr.

Kemme, Joh. Chr., Zweifel u. Erinnerungen wider die Lehre v. Ernährung der festen Theile. 8. Halle 778. Hendel. 9 Gr.

— von der **Heiterkeit des Geistes** bei einig. Sterbenden. N., mit e. kurz. Nachricht von d. Leben d. Verf. vers. Ausg. 8. Ebend. (774.) 818. 10 Gr.

Digitized by Google

Kemme, Joh. Chr., Beurtheilung eines Beweises f. die Immaterialität der Seele aus der Medicin. 8. Halle 776. Hendel. 4 Gr.
— Einleitung in d. Medicin überh. Mit Anh. 8. Halle 771. Schwetschke u. Sohn. 5 Gr.
Kentish, Rich., Briefe an Baudelocque über einige Stellen seiner Entbindungskunst. — A. u. d. T.: Anmerkk. zu Beaudelocque's Entbindungskunst. Aus d. Franz. von F. H. Martens. gr. 8. Leipzig 801. Rein. 1 Rthl. 12 Gr.
— Versuche u. Beobachtt. über eine neue Gattung von Fieberrinde, die ihre große Wirksamkeit in ganz kleinen Gaben beweiset ꝛc. Aus d. Engl. gr. 8. Leipzig 787. Schwickert. 6 Gr.
— Rath an Podagristen, s. Gardiner, J., Untersuchung.
Kern, Vinc. v., Annalen der chirurg. Klinik an der hohen Schule zu Wien. 2 Bde. gr. 8. Wien 807. 9. Schaumburg u. Comp. 2 Rthl. 16 Gr.
— Bemerkk. über den Gebrauch der Bäder. 8. Laibach 802. (Mayr in Salzburg.) 8 Gr.
— Abhandl. üb. d. Verletzungen am Kopfe, u. die Durchbohrung der Hirnschale. gr. 4. Wien 829. Sollinger. 3 Rthl. 12 Gr.
— Bemerkk. über die neue, von Civiale u. le Roy verübte Methode, die Steine in der Harnblase zu zermalmen u. auszuziehen. gr. 8. Wien 826. (Rohrmann u. Schweigerd.) 4 Gr.
— Beobachtt. u. Bemerkk. aus dem Gebiete der pract. Chirurgie. Mit 1 Kpftf. gr. 8. Wien 828. Sollinger. 2 Rthl. Herabges. Pr. 16 Gr.
— Vorlesungen aus d. prakt. Chirurgie. — A. u. d. T.: Handbuch d. Chirurgie. Nach d. Tode d. Verf. geord. u. hrsg. v. dessen Zögling etc. R. F. Hussian. 1r Bd. Die Krankheiten mit bevorstehend veränd. Thätigkeit d. organ. Materie. 2 Abthll. gr. 8. Wien 830. 31. Sollinger. 2 Rthl.
— üb. die Handlungsweise bei Absetzung der Glieder. 2e Aufl. (Mit 1 Kpftf.) gr. 8. Wien (814.) 826. (Rohrmann & Schweigerd.) 20 Gr.
— die Leistungen der chirurg. Klinik an der hohen Schule zu Wien, vom 18. Apr. 1805, bis dahin 1824. gr. 4. Wien 828. Sollinger. 3 Rthl. 12 Gr. Herabges. Pr. 1 Rthl.
— über die Anwendung des Glüheisens bei verschiedenen Krankheiten. Mit 1 Kpftf. gr. 8. Wien 828. Grund. (Fr. Fleischer in Leipzig.) 20 Gr.
— die Steinbeschwerden der Harnblase, ihre verwandten Uebel, u. der Blasenschnitt bei beiden Geschlechtern. (Mit des Verf. Bildn., 8 Kpf.- u. Stntf.) Imp. 4. Wien 828. Sollinger. (Fr. Fleischer in Leipzig.) 8 Rthl.
— sul modo di trattamento nell' Amputazione delle estremità. C. una tavola. gr. 8. Wien 820. Volke. 18 Gr.
— Avis aux Chirurgiens pour les engager à adopter une méthode plus simple, plus naturelle et moins dispendieuse dans le pansement des blessés. N. édit. 4. Vienne (809.) 825. (Gerold.) 4 Gr.
— Anleitung für Wundärzte, zur Einführung einer einfachern Methode, die Verwundeten auf eine leichte, sichere u. minder kostspielige Weise zu heilen. Aus d. Franz. v. J. B. Schaul. 8. Stuttgart 810. Metzler. 3 Gr.
Kerner, (Andr.) Justinus, neue Beobachtt. über die in Würtemberg so häufig vorfallenden tödtlichen Vergiftungen durch den Genuß geräucherter Würste. gr. 8. Tübingen 821. Osiander. 12 Gr.
— Geschichten Besessener neuerer Zeit. Beobachtt. aus d. Gebiete kakodämonisch-magnet. Erscheinungen; nebst Reflexionen v. C. A. Eschenmayer üb. Besessenseyn u. Zauber. 2e Aufl. gr. 8. Karlsruhe (824.) 835. Braun. 1 Rthl. 6 Gr.
— Geschichte zweier Somnambülen, nebst einigen andern Denkwürdigkeiten aus dem Gebiete der magnet. Heilkunde u. der Psychologie. gr. 8. Ebend. 823. 1 Rthl. 10 Gr.
— die Seherin von Prevorst. — Eröffnungen über das innere Leben des Menschen u. über das Hereinragen einer Geisterwelt in die unsere. 2 Thle 2e Aufl. (Mit 8 Stndrtf.) gr. 8. Stuttgart (829.) 832. Cotta. 3 Rthl. 4 Gr.
— das Wildbad im Königr. Würtemberg, mit Nachrichten üb. die Heilquelle zu Liebenzell. 3e Aufl. 8. Tübingen (813.) 832. Osiander. 14 Gr. Mit illum. Umschlag. 18 Gr.
(—) Blätter aus Prevorst. Originalien u. Lesefrüchte f. Freunde des innern Lebens,

Digitized by Google

mitgeth. v. d. Hrsg. d. Seherin v. Prevorst. 1e—5e Samml. gr. 8. Karlsruhe 831—34. Braun. 3 Rth. 16 Sgr.

Beobachtungen, neuere, im Gebiete des Somnambulismus u. Magnetismus, od. wunderbare Erscheinungen eines Alb-Mädchens in d. Jahren 1832—1833. Als Beitrag zu J. Kerner's Gesch. der Seherin von Prevorst. gr. 8. Stuttgart 834. Hasselbrink. 4 Gr.

Bild, das verschleierte, zu Sais, od. d. Wunder d. Magnetismus. Eine Beleuchtung d. Kerner'schen Seherin v. Prevorst, u. ihrer Eröffnungen üb. d. innere Leben d. Menschen u. üb. d. Hereintragen einer Geisterwelt in d. unsere. Von e. Freunde d. Wahrheit. 8. Leipzig 830. Weidmann. 18 Gr.

s. auch unten: Kieser D. G.

Kerner, (Andr.) Justinus, das Fettgift od. die Fettsäure, u. ihre Wirkungen auf d. thier. Organismus, ein Beitrag z. Untersuchung des in verdorbenen Würsten giftig wirkenden Stoffes. gr. 8. Stuttgart 822. Cotta. 1 Rth. 16 Sgr.

Hessler, Aug. Ed., Prüfung des Gall'schen Systems der Hirn- u. Schädellehre. 8. Jena 807. (Cnobloch in Leipzig.) 12 Sgr.

— über die innere Form der Medicin. 8. Ebend. 807. 18 Sgr.

— Grundzüge zu einem System der Physiologie des Organismus. 8. Ebend. 807. 1 Rth. 16 Sgr.

— über die Natur der Sinne. Ein Fragment zur Physik des animal. Organismus. 8. Ebend. 805. 1 Rth. 8 Sgr.

Keßler, F. L., Beobachtt. über die epidem. Faulfieber in den beyden Wintern 1770—72. 8. Halle 773. Schwetschke u. Sohn. 8 Sgr.

Ketterling, Karl Fr., u. J. A. Danzer, Nachrichten vom katholischen Krankenhause zum h. Joseph in Regensburg, von den Jahren 1809—12. 8. Regensburg 813.

— üb. d. gelbe Fieber. 8. Regensburg 804. (Wienbrack in Leipzig.) 3 Sgr.

— Darstellung des Veitstanzes. 4. Regensburg 805. (Doll in Augsburg.) 2 Sgr.

Kielmeyer, Carl Fr. v., physisch-chem. Untersuchung des Schwefelwassers von Stachelberg, im Canton Glarus. Mit ein. Anhange. 8. Stuttgart 816. (Hoffmann.) 16 Sgr.

Kieser, Dietr. Geo., der Ursprung des Darmkanals aus d. Vesicula umbilicalis, dargestellt im menschl. Embryo. Eine anatom.-physiol. Abhandl. Mit 2 Kpftf. gr. 4. Göttingen 810. Dieterich. 12 Sgr.

— Entwurf einer Geschichte u. Beschreib. der Badeanstalt bei Nordheim, nebst Bemerkk. über Schlammbäder. Mit Kpf. gr. 8. Ebend. 810. 16 Sgr.

— über die Natur, Ursachen, Kennzeichen u. Heilung des schwarzen Staars. 8. Ebend. 811. 14 Sgr.

— Grundzüge der Pathologie u. Therapie des Menschen. 1r Thl. Allgemeine Ideen der Pathologie u. Therapie. gr. 8. Jena 812. Frommann. 1 Rth. 4 Sgr.

— über das Wesen u. die Bedeutung der Exantheme. Antrittsprogramm bei Eröffnung der Vorlesungen über allgemeine Pathologie u. Therapie. gr. 4. Ebend. 813. 12 Sgr.

— Vorbereitungs- u. Verhaltungsmaasregeln bei ansteckenden Faul-Fieberepidemieen. 8. Ebend. 813. 6 Sgr.

— System der Medizin, zum Gebrauch bei akad. Vorlesungen u. für prakt. Aerzte. 2 Bde. gr. 8. Halle 817. 19. Schwetschke u. Sohn. 7 Rth. 18 Sgr.

— klinische Beiträge. 1r Bd. (Mit 1 Kpftf.) gr. 8. Leipzig 834. Herbig. 1 Rth. 18 Sgr.

— singularis dementiae species in femina daemoniaca Wirtembergica illustratur. Cum tab. aeri insculpta. 4. maj. Jenae 830. Bran. 6 Sgr.

— über die eigenthümliche Seelenstörung d. sogenannten „Seherin v. Prevorst." Nach der latein. Original-Schrift übersetzt. (Mit 1 Stndr.) 8. Berlin 831. Vereinsbuchhdlg. 8 Sgr.

— commentat. physiolog. de anamorphosi oculi. Cum tabb. II aen. 4. maj. Gottingae 804. Vandenhoeck & Ruprecht. 14 Sgr.

— System des Tellurismus od. thier. Magnetismus. Ein Handb. für Naturforscher u. Aerzte. 2 Bde. Mit 2 Kpftf. N. (wohlf.) Ausg. gr. 8. Leipzig (821.) 826. Herbig. 4 Rth.

s. auch: Archiv f. d. thier. Magnetismus.

Digitized by Google

Kiesselbach, Ern. Car., Dissertatio inauguralis sistens historiam formationis ac evolutionis nervi sympathici una cum descriptione ejusdem nervi decursus in animalibus quibusdam vertebratis. (Cum II tab. lith.) 4. maj. Monachii 835. (Winter in Heidelberg.) 1 Rt.

Kildjuschewsky, P. v., kurzgefaßte Beschreib. der Cholera u. der Methode, sie zu heilen. Ueberf. u. bevorw. v. Stucke. 8. Berlin 832. Reimer. 2 Gr.

— üb. die Cholera, mit besond. Rücksicht auf deren Heilung durch einfache Hausmittel. Nach e. schriftl. Aufsatze des Verf. 3r Abdr. 8. Berlin 831. Rauck. 1 Gr.

Kilian, Conr. Jos., der Haus- u. Reisearzt. 8. Leipzig 800. (Central-Comptoir.) 12 Gr.

— **die Faul- u. Nervenfieber.** Eine klin. Darstellung. gr. 8. Bamberg 809. (Wesché in Frankfurt.) 5 Gr.

— über die Bäder. Ein Beitrag z. Diätetik überh. ꝛc. 4. Leipzig 806. (Wienbrack.) 10 Gr.

— klin. Handbuch, zum Gebrauch bei den wichtigsten gefahrvollsten u. schnell tödtlichen Krankheiten. 3e Aufl. gr. 8. Bamberg (804.) 809. (Wesché in Frankfurt.) 1 Rt. 16 Gr.

— — dess. Anhang f. die Besitzer der frühern Aufl. des Handbuchs. gr. 8. Ebend. 809. 5 Gr.

— über die innere Organisation in d. Heilkunst, als Einleit. in meine Zeitschrift f. d. gesammte Medizin. 8. Ebend. 804. 1 Rt. 4 Gr.

— med. Studien. 1r Thl. gr. 8. Giessen 809. Taschè. 18 Gr.

— Zeitschrift für d. gesammte Medizin. 8. Bamberg 804. (Wesché in Frankfurt.) 1 Rt. 4 Gr.

— Differenz d. echten u. unechten Erregungstheorie, in steter Beziehung auf die Schule der Neubrownianer. gr. 8. Jena 803. Frommann. 1 Rt. 4 Gr.

— Entwurf eines Systems der gesammten Medizin. 2 Bde. gr. 8. Ebend. 802. 4 Rt. 12 Gr.

— Lebensordnung od. Anleit. z. Erhaltung u. Verbesser. der Gesundheit in Leipzig, f. die Bewohner, Nachbarn u. Fremde dieser Stadt. gr. 8. Leipzig 800. Göschen. 1 Rt. 20 Gr.

— Genius der Gesundheit u. des Lebens. 8. Dresden 801. Arnold. 16 Gr.

— über den Charakter des Keuchhustens, Scharlachs u. der Masern, nebst Regeln f. das Verfahren dabei. 4. Leipzig 806. (Wienbrack.) 2 Gr.

— über Leichenöffnungen. 4. Ebend. 806. 2 Gr.

— ist die Vaccination an der Bösartigkeit des Scharlachfiebers Schuld? 4. Ebend. 806. 4 Gr.

— Haus-Arzneien, als Eier, Milch, Rahm, Butter, Buttermilch u. Käse. 4. Ebend. 806. 6 Gr.

— das Scharlachfieber. 4. Ebend. 806. 8 Gr.

— die Hausarzneikunde, od. vollst. u. deutl. Anweis., wie man in allen gefährlichen u. schnell tödtlichen Krankheiten bei Abwesenheit eines Arztes sich selbst die nöthige Hülfe verschaffen kann, u. zwar einzig u. allein durch Diät u. Hausmittel. Nach seinem Tode hrsg. gr. 8. Pesth 819. Hartleben. 20 Gr.

— was soll man in d. jetzigen Kriegszeiten thun, um sich gegen die Gefahr der Nerven- od. Faulfieber zu schützen? 8. Leipzig 807. Mittler. 14 Gr.

Kilian, Herm. Frd., anatom. Untersuchungen über das neunte Hirnnervenpaar, oder d. Nervus glossopharyngeus. Nebst angehängt. Bemerkk. über d. anatom. Museum der Universität zu Strassburg. Mit 2 Kpf. gr. 4. Pesth 822. Hartleben. 3 Rt. — herabges. Pr. 21 Gr.

— geburtshülflicher Atlas. (4 Lieff.) 1e 2e Lief. (à 12 lith. Bl.) Imp.-Fol. Düsseldorf 835. 36. Arnz & Comp. Subscr.-Pr. à 4 Rt. — 8 Rt.
Ist eine Fortsetzung zu Weber's anatom. Atlas, s. Weber.

— die Geburt des Kindeskopfes in derjenigen Scheitelstellung, welche man Hinterhauptslage zu nennen pflegt. Nach Beobachtungen dargestellt. gr. 8. Bonn 830. Habicht. 20 Gr.

— Beitraege zu einer genaueren Kenntniss der allgemeinen Knochenerweichung der Frauen, u. ihres Einflusses auf das Becken. Mit 1 lith. Taf. in gr. Fol. gr. 4. Bonn 829. Marcus. 22 Gr.

Digitized by Google

Kilian, Herm. Frd., über den Kreislauf des Blutes im Kinde, welches noch nicht geathmet hat. Mit 20 Stntf. gr. 4. Karlsruhe 826. Müller. 4 Rt. 12 Sgr.

— Operationslehre für Geburtshelfer. 2 Thle. gr. 8. Bonn 834. 35. Weber. 7 Rt. 16 Sgr.

1r Thl. Die operative Geburtshülfe. 2 Bde. 834.

2r — Die rein-chirurg. Operationen des Geburtshelfers. Mit 7 lith. Taf. 835.

— die Universitäten Deutschlands in medic.-naturwissensch. Hinsicht betrachtet. Mit d. Bildn. des Hrn. Geh. Rath v. Sömmerring. 8. Heidelberg 828. Groos. 2 Rt.

Killiches, F. L., über den Kropf, für prakt. Aerzte u. Wundärzte. gr. 8. Prag 822. (Haase Söhne.) 20 Sgr.

— über das Pülnaer Bitter-Wasser, dessen äußerl. u. innerl. Gebrauch. 8. Ebend. 829. 8 Sgr.

Kind, R., das Seebad zu Swinemünde. Als Anh. e. kurze Anleit., die Insel Rügen zu bereisen. (Mit 1 Ans. u. 1 lith. Plan.) 8. Stettin 828. Morin. 1 Rt.

Kinderarzt, der englische, nach den Grundsätzen der Hrn. Moos u. Underwood. gr. 8. Leipzig 786. (W. Vogel.) 16 Sgr.

— der sorgfältige. Ein medicin. Handbuch f. Aerzte u. Nichtärzte (v. J. Chr. Fr. Bährens). 8. Leipzig 786. Kummer. 12 Sgr.

— der wohlerfahrne, oder faßl. Anweisung u. Heilung der Kinderkrankheiten, insbesond. für gebild. Aeltern u. Erzieher verfaßt von Dr. U***. (Urban.) 8. Leipzig 827. Barth. 12 Sgr.

Kirchgeßner, F., Beobachtt. über die Heilkraft der Mineralquellen des Ludwigsbades bei Wipfeld, nebst einer kurzen Beschreib. des dort neu erbauten Kurhauses. 8. München 830. Finsterlin. 4 Sgr.

Kirchmayr, Al. G., die bewährtesten u. wohlfeilsten Mittel, gesund u. lange zu leben. Ein Zeitbedürfniß. Allen seinen lieben Mitmenschen gewidmet. 8. München 827. (Jaquet.) 12 Sgr.

— Anweis. z. heilsamen Wassergebrauche, s. Oertel, E. F. Chr.

— welche Gesundbrunnen sind die heilsamsten u. wohlfeilsten? Beantwortet. Mit 2 Anh. u. e. zufälligen Nachtrage. 8. München 834. (Fleischmann.) 16 Sgr.

— die wunderähnliche Heilkraft des kalten Wassers. Mit 2 Anh. u. einem zufälligen Nachtrage. 2e Ausg. 8. Ebend. 837. 16 Sgr.

Kirchner, Emil, das Ludwigsbad bei Wipfeld im Untermainkreise des Königr. Bayern, in naturhistor. u. medicin. Beziehung dargestellt. gr. 8. Würzburg 837. Strecker. 8 Sgr.

Kirchvogel, Andr. Bernh., Diarium med. pract. de febribus intermittent. epidem. grassant. 1770. 71. etc. 8. maj. Viennae 771. (Tendler.) 8 Sgr.

— — dass. deutsch. 2 Thle. gr. 8. Ebend. 773. 8 Sgr.

Kirkland, Thom., Abhandl. von Brandschäden. Aus dem Engl. v. G. L. Huth. Mit Kpf. gr. 8. Nürnberg 769. Campe. 8 Sgr.

Bildet auch d. 2n Thl. der Sammlung verschied d. Fieberrinde betreffenden Abhandlungen.

— Versuch über die Kindbettfieber, nebst zwey vorläufigen Abhandll. Aus d. Engl. von J. Ch. F. Scherf. gr. 8. Gotha 778. Ettinger. 12 Sgr.

— Unterss. über den gegenwärt. Zustand der Medicinalchirurgie. Aus d. Engl. gr. 8. Leipzig 785. Schwickert. 18 Sgr.

— Bemerk. über Hrn. Potts allgem. Anmerkk. von den Beinbrüchen. Aus d. Engl. gr. 8. Altenburg 771. (Hennings in Neisse.) 6 Sgr.

— Commentar über den Schlagfluß u. die Lähmung. Aus d. Engl. 8. Leipzig 794. (Gnobloch.) 10 Sgr.

Kirnberger, Th., histor.-krit. u. pathol.-therapeut. Abhandl. üb. die Phimosis u. Paraphimosis, mit besond. Würdigung der v. Walther'schen Lehre über Paraphimosis. Mit 1 Taf. lith. Instrumente. gr. 4. Mainz 831. (Kunze.) 1 Rt. 12 Sgr.

Kirpatrik, J., Erläuterung der Einpfropfung der Kinderblattern. Aus d. Engl. 8. Zelle 756. 12 Sgr.

Kitchener, W., Diätetik für die elegante Welt, od. die Kunst, das Leben auf

Digitized by Google

eine angenehme Art zu erhalten u. zu verlängern. Aus d. Engl. u. f. Deutsche bearb. v. G. W. Becker. 3e Aufl. 8. Leipzig (825.) 832. Kayser. 18 Gr.

Kitchener, W., die Oeconomie der Augen, oder Vorschriften zur Erhalt. u. Verbesser. des Gesichts, nebst Bemerkk. üb. das Tragen der Brillen u. den Gebr. der Opernguker, so wie astronom. u. terrestrischer Telescope. Aus d. Engl. Mit 1 Stntf. gr. 12. Weimar 825. Landes-Ind.-Comptoir. 21 Gr.

Kite, K., über die Wiederherstellung scheinbar todter Menschen, u. die Erhaltung der aus verstorbenen Müttern lebendig genommener Kinder. Eine von d. humane Society gekrönte Preisschrift. Aus d. Engl. übers. v. Chr. Fr. Michaelis. gr. 8. Leipzig 790. (Central-Comptoir.) 1 Rt. 8 Gr.

Kittel, Mart. Bald., Grundzüge der Anthropologie als Basis der Philosophie. 1r Bd., die Somatologie. — A. u. d. T.: Grundzüge der Anthropologie, od. der Lehre von d. Baue u. Leben des menschl. Leibes. gr. 8. Nürnberg 833. Schrag. 3 Rt. 18 Gr.

Klaatsch, tabell. Uebersicht der Hautkrankheiten nach Willans System. gr. Fol. Berlin 824. Th. Enslin. 8 Gr.

Klar, Aloys, Denkwürdigkeiten des Prager Privat-Institutes für arme blinde Kinder u. Augenkranke. Nebst Ideen zu e. Versorgungs- u. Beschäftigungs-Anstalt für Blinde. 2e Aufl. gr. 8. Prag 831. (Endersche Buchh.) 18 Gr.

— Statuten d. Versorgungs- u. Beschäftigunganstalt f. erwachsene Blinde in Böhmen. gr. 8. Ebend. 833. 14 Gr.

Klees, Joh. Geo., Bemerkk. über die weiblichen Brüste. 3e Aufl. 8. Frankfurt (795.) 806. Andreä. 16 Gr.

— Bemerkk. über eine neue Geburtszange. Mit 1 Kpf. 8. Ebend. 794. 4 Gr.

Klein, (Carl Chr.) v., Beiträge zu der gerichtl. Arzneiwissenschaft. Mit 1 Stndr. gr. 8. Tübingen 825. (Osiander.) 18 Gr.

— chirurg. Bemerkk. 8. Stuttgart 801. (Beck u. Fränkel.) 1 Rt.

— prakt. Ansichten der bedeutendsten chirurg. Operationen, auf eigene Erfahrung gegründet. 2 Hfte. gr. 4. Tübingen 816. Osiander. 1 Rt. 20 Gr.

— — dess. 3s Hft. — A. u. d. T.: Resultate meiner verricht. Blasenschnitte, nebst Beschreib. d. merkwürdigst. derselben. 2e Abthl. Mit 1 Kpf. 4. Stuttgart 819. Metzler. 21 Gr.

— Bemerk. über die bisher angenommenen Folgen des Sturzes der Kinder auf den Boden bei schnellen Geburten. gr. 8. Ebend. 817. 1 Rt. 8 Gr.

— kurze Beschreib. einiger seltenen Wasserköpfe. Mit 2 Kpf. 4. Ebend. 819. 16 Gr.

s. auch: Abhandlungen üb. d. Ratanhia.

Klein, Lud. Gf., interpres clinicus, sive de morborum indole, exitu in sanitatem, metaschematismo, successionibus, eventu funesto etc., comitatur opusc. praef. perillustr. L. B. Alb. de Haller. Edit. nova. 12. maj. Lipsiae (753.) 826. Fr. Fleischer. 18 Gr.

— Wegweiser am Krankenbette. Aus d. Latein. übers. u. mit neuer Erfahrung bereichert. 3 Bde. N. wohlf. Ausg. 8. Gotha 830. Hennings. 14 Gr.

— Selectus rationalis medicaminum, quorum vera vis est ad felicem praxim clinicam etc. 8. Francofurti (750.) 785. (Fr. Fleischer in Leipzig.) 8 Gr.

s. auch: Handbibliothek, medizinische, Bd. 11.

Kleinert, Carol. Fd., de arsenici virtutibus chemicis, medicis et id investigandi methodis. 8. maj. Jenae 825. Voigt. 6 Gr.

s. auch: Cholera orientalis — Repertor. der med.-chirurg. Journalistik.

Kleinert, L. A., Uebersicht d. Durchmesser u. Verhältnisse des weibl. Beckens, so wie der regelmässigen u. regelwidrigen Kindeslagen. Roy. fol. (1 Bog.) Berlin 837. Hirschwald. 8 Gr.

Klemmer, Car. Aug., de Iridoncosi. Comment. ophthalmologica. Acc. tab. aeri inc. 8. maj. Dresdae 836. Walther. 8 Gr.

Kletten, Geo. Er., de constitutione morborum atrabilaria. 4. Wittenbergae 807. Zimmermann. 16 Gr.

— de varia malignitatis ratione in febre scarlatinosa, observ. illustr. 8. Lipsiae 811. Breitkopf & Härtel. 12 Gr.

— Beiträge zur Kritik der neuesten Meinungen u. Schriften in der Medizin. 3 Stcke. 8. Rostock 801—4. Stiller. 2 Rt. 12 Gr.

Digitized by Google

Kletten, Geo. Er., Versuch einer Geschichte des Verschönerungstriebes im weibl. Geschlechte, u. Anweis., die Schönheit ohne Schminke zu erhöhen. 2 Thle. 8. Gotha 792. Ettinger. 1 Rth. 12 Gr.

— kritische Ideen über den zweckmäßigsten Vortrag der ausübenden Heilkunde, mit Rücksicht auf d. medicin. Systeme älterer u. neuerer Zeiten. 8. Rostock 798. Stiller. 14 Gr.

Klinge, Joh. Heinr. Wilh., über den Vorfall der Gebärmutter, u. den Gebrauch der Mutterkränze in dieser Krankheit. Mit 2 Kpf. gr. 8. Hannover 790. (Hahn.) 12 Gr.

— Fragmente aus dem Tagebuche eines Arztes auf dem Oberharze. 8. Stendal 812. Franzen u. Grosse. 12 Gr.

— etwas üb. d. Keuchhusten, als ein Beitrag zur Gesch. der Epidemie d. J. 1790. 8. Göttingen 792. Vandenhoeck u. Ruprecht. 2 Gr.

Klinghardt, C. G., Grundlinien e. Gesundheitslehre. Ein Leitf. für Seminarien ꝛc., so wie für Jedermann. 8. Bunzlau 832. Appun. 3 Gr.

Klinikum, das medicinische, zu Bonn, s. Nasse.

Klinkosch, Jos. Thad., Dissertationes med., chirurg. et anatomicae select. Pragenses. II Vol. (Vol. II. colleg. et edidit J. D. John.) Cum fig. aen. 4. maj. Dresdae 775. 92. Walther. 4 Rth. 12 Gr.

— Dissert. de divisione herniarum et novae herniae ventralis specie. 4. Ibid. 765.

— Dissert. anatomica monstri bicorporei monocephali descriptio. 4. Pragae 767. (Walther in Dresden.) 16 Gr.

— Diss. anatome partus capite monstroso. Cum fig. 4. maj. Ibid. 767.

Klitten, medizin. Monatsschrift. 12 Stcke. gr. 8. Wien 789. (Schaumburg u. Comp.) 4 Rth.

Klöckhof, Corn. Alb., Opuscula medica omnia ed. J. C. T. Schlegel. 8. maj. Jenae 772. (Dieterich in Göttingen.) 16 Gr.

— sämmtl. mediz. Schriften. Aus d. Lat. übers. u. mit ein. Anhange versehen von J. K. F. Leune. 2 Bde. Göttingen 789. 90. Schneider. 1 Rth. 8 Gr.

Klöckl, Ign. Joh. v., Rosenheim in Baiern, mit seiner Heilquelle u. Umgegend. 16 Bdchn. 8. München 816. (Lindauer.) 1 Rth. 12 Gr.

Klohss, Joh. Ludw., medicin. Bemerkk. üb. Wirkung u. Gebrauch der salzsauren Schwererde. 8. Zerbst 793. (W. G. Korn in Breslau.) 4 Gr.

Klose, Carl Ludw., Handbuch der gerichtl. Arzneiwissenschaft; s. Masius.

— über den Einfluß des Geschlechts-Unterschiedes auf Ausbildung u. Heilung von Krankheiten. 8. Stendal 829. Franzen u. Grosse. 1 Rth. 8 Gr.

— über Krankheiten, als Mittel der Verhütung u. Heilung der Krankhtn. gr. 8. Breslau 826. Graß, Barth u. Comp. 1 Rth. 12 Gr.

— allgem. Aetiologie der Krankheitin des menschl. Geschlechts; zu akadem. Vorlesungen. gr. 8. Leipzig 822. Barth. 2 Rth. 12 Gr.

(—) med. Taschenb. f. Hypochondristen. 8. Breslau 824. Schöne. 2 Rth.

— Beiträge zur Klinik u. Staatsarzneiwissenschaft. gr. 8. Leipzig 823. Kummer. 1 Rth. 14 Gr.

— Grundsätze der allgem. Diätetik, zu akadem. Vorles. entworfen. gr. 8. Ebend. 825. 1 Rth. 20 Gr.

Klose, Friedr. Aug., Sammlung physiolog., pathолog. u. therapeut. Abhandll. über die Sinne. 1s Hft. 8. Dresden 821. (Reimann in Leipzig.) 16 Gr.

— Encyclopädie u. Methodologie der Arzneikunde zu Vorlesungen entworfen. gr. 8. Göttingen 823. Vandenhoeck u. Ruprecht. 12 Gr.

— die Medizin unserer Zeit nach ihrem Stillstehen u. Vorwärtsschreiten, mit besond. Rücksicht auf Homöopathie dargest. gr. 8. Leipzig 835. (Böhme.) 12 Gr. herabgef. Pr. 6 Gr.

s. auch: Summarium. — Zeitung für d. gesammte Medicinalwesen. —

Klose, Wolfg. Fr. Wilh., Geschichte, Verfassung u. Gesetze des Breslauer Haus-armen-Medizinal-Instituts. 8. Breslau 808. (W. G. Korn.) 1 Rth.

— Versuch e. syst. Handb. der Pharmacologie. 1r Thl. u. 2r Thl. 1r Bd. gr. 8. Breslau 804. 5. (Heymann in Berlin.) 2 Rth. 12 Gr.

Digitized by Google

Klose, Wolfg. Fr. Wilh., System d. gerichtl. Physik. gr. 8. Breslau 814. (W. G. Korn.) 1 Rt. 8 Gr.

— Beiträge zur gerichtl. Arzneikunde. gr. 8. Ebend. 811. 1 Rt.

Kloss, G., de amputatione humeri, ex articulo. Commentatio chirurgica. 4. maj. Francofurti 811. Brönner. 16 Gr.

Klug, Friedr., Auswahl medic.-gerichtl. Gutachten d. Kgl. wissenschaftl. Depution f. d. Medicinalwesen, mit Genehmig. Eines hoh. Ministerii d. Geistl.- Unterrichts- u. Medicinal-Angelegenheiten hrsgeg. 1r Bd. gr. 8. Berlin 828. Reimer. 1 Rt. 16 Gr.

Klug, Wencesl., Dissertatio de morbis dentium eorumque cura. 8. maj. Pragae 832. (Haase Söhne.) 1 Rt. 4 Gr.

Klüg, Max., über die Krankheits-Constitution des J. 1834., beobachtet im Julius-Hospitale zu Würzburg, mit VI Krankheitsgeschichten u. XII Tabell. Inaug.-Abhandl. gr. 8. Würzburg 835. (Stahel.) 11 Gr.

Kluge, Carl Al. Ferd., Versuch einer Darstellung des animal. Magnetismus als Heilmittel. 3e Aufl. gr. 8. Berlin (811.) 819. Reimer. 2 Rt. 4 Gr.

— Apparatus deligationis et proprius. Edit. II. — Regulativ für die Anfert. der einfachen chirurg. Verbände nach e. mittleren Grössen-Verhältnisse. 2e Aufl. 2 Tab. in gr. Fol. Berlin 831. Hirschwald. 6 Gr.

— Classification der chirurg. Krankheiten nach ihrem Wesen. 1 lithogr. Tab. in gr. Roy.-Fol. Berlin 826. Hirschwald. 6 Gr.

— Dr. C. H. Dzondi's Heilart der Lustseuche geprüft u. beurtheilt. (Aus Rust's Magazin abgedr.) (Mit 1 Tab.) gr. 8. Berlin 828. Reimer. 10 Gr.

Knackstedt, Chrph. El. Heinr., anat.-medicin.-chirurg. Beobachtungen. gr. 8. Gotha 797. (Gerstenberg in Hildesheim.) 18 Gr.

— Grundriß von den trockenen Knochen des menschl. Körpers. 8. Erfurt 791. (Winkler.) 16 Gr.

— anatom. Beschreibung einer Mißgeburt, welche ohne Gehirn u. Hirnschädel lebendig geboren worden. Mit 1 Kpf. 8. Ebend. 792. 6 Gr.

— Osteologie, oder Beschreib. der Knochen des menschl. Körpers. 8. Braunschweig 781. (Vieweg.) 8 Gr.

— Erklärung latein. Wörter, welche zur Zergliederungskunde, Physiol., Pathol., Wundarzn. u. Geburtshülfe gehören. In alphabet. Ordnung. 2 Thle. (1r 4e Aufl. 2r 3e Aufl.) hrsgeg. v. Fr. Lucas. 8. Erfurt (784. 85.) 816. 21. (Winkler.) 2 Rt. 8 Gr.

2r Thl. — A. u. d. T.: medic.-chirurg.-terminolog. Wörterbuch oder alphab. geordnete, deutsch-latein. Benennung der Kunstwörter in der Zergliederungslehre ꝛc. 816. 15 Gr.

Knape, G. C., krit. Annalen der Staatsarzneikunde für das 19e Jahrh. 1r Bd. 3 Stcke. gr. 8. Berlin 804. 5. (Reimer.) 2 Rt. 8 Gr.

— u. A. F. Hecker, krit. Jahrbücher d. Staatsarzneikunde f. d. 19e Jahrh. 2 Bde. od. 4 Thle. Mit 2 Kpf. gr. 8. Berlin 806—11. Maurer. 3 Rt. 8 Gr.

Knauer, Reb., das Verbot des Selbstdispensirens der homöopath. Aerzte, als nothwendiges allgem. Staatsbedürfniß; mit besond. Beziehung auf das Herzogth. Sachsen-Gotha. Ein Wort zu seiner Zeit, geschrieb. f. Gesundheitspolizei-Beamte, ꝛc. 8. Arnstadt 833. (Ohlenroth.) 9 Gr.

Knauer, Thom., Selectus instrumentorum chirurg. in usum discentium et practicor. tab. exarat. Cum usus declaratione edidit. Cum indice etc. et cum 25 tabulis aere incisis. (Lateinisch u. deutsch.) Fol. Viennae 796. (Herder in Freiburg.) 2 Rt. 12 Gr.

Knebel, Jmm. Gottl., Versuch einer chronolog. Uebersicht d. Literaturgeschichte der Arzneiwissenschaft. gr. 8. Breslau 799. (W. G. Korn.) 16 Gr.

— Grundriß der polizeilich-gerichtl. Entbindungskunde. 2 Bde. 8. Ebend. 801. 3. 1 Rt. 16 Gr.

— theoret. Vers. über d. Charakter, einige Erscheinungen u. die Heilart des gelben Fiebers. In Briefen an einen Arzt. Nebst einer histor.-krit. Uebersicht der gesammten Literatur dieser Krankheit. 8. Görlitz 805. (Anton in Halle.) 1 Rt. 4 Gr.

— Materialien zur theoret. u. prakt. Heilkunde. 1r Bd. 1e 2e Abthl. 8. Breslau 799. 800. (W. G. Korn.) 1 Rt. 4 Gr.

Digitized by Google

Knebel, Imm. Gottl., über Knochenkrankheiten. 2 Bdchn. 8. Breslau 803. (W. G. Korn.) 18 Gr.

— allgem. Grundsätze über die Entstehung, Beschaffenheit u. Behandlung der Krankheiten. 8. Ebend. 800. 4 Gr.

— Grundl. zu einem vollständ. Handbuch der Literatur für die gesammte Staatsarzneikunde bis zum Ende des 18ten Jahrh. 1r Bd. — A. u. d. T.: Handbuch der Literatur f. die gerichtl. Arzneikunde. 1e Abthl. Allgem. Lit. d. gerichtl. Arzneikunde. gr. 8. Görlitz 806. (Anton in Halle.) 1 Rthlr.

— Grundsätze zur Kenntniß der Wassersucht im Allgemeinen. 8. Ebend. 801. (auch W. G. Korn in Breslau.) 10 Gr.

— Grundriß zu einer Zeichenlehre der gesammten Entbindungswissenschaften. gr. 8. Breslau 798. (W. G. Korn.) 12 Gr.

Kneisen, Ed., gründl. u. nothw. Unterricht über das Gliederreißen, für solche die davon befreit seyn wollen. 2e Aufl. 8. Pirna (804.) 808. (Friese in Leipzig.) 12 Gr.

Kneisel, Friedr. Chrph., der Schiefstand der Zähne, dessen Ursachen u. Abhülfe nach e. neuen, sichern u. schmerzlosen Heilmethode. Mit 8 Stndrtf. — A. u. d. T.: Position irrégulière des dents, ses causes, et la manière d'y remedier d'après une méthode nouvelle, sûre et sans douleur. Avec 8 planches lith. (Deutsch u. Franz.) gr. 4. Berlin 836. Mittler. 1 Rthlr. 18 Gr.

Knight, P. Slade, Beobachtt. über die Ursachen, Symptome u. Behandl. des Irrseyns. Mit e. Berichte eines Irren über sich selbst, u. Bemerk. über die Zulassung von Irren zum Gottesdienste. Aus d. Engl. v. Fr. Engelken. Mit Vorr. v. F. Nasse. (Mit 2 Stntf.) gr. 8. Köln 829. J. G. Schmitz. 1 Rthlr.

Knoblauch, Jos. Wilh., Epidemion, od. Annalen f. Epidemieen, Endemieen, Contagionen, Constitutionen u. des Genius der Krankh. 1s 2s Hft. 8. Leipzig 814. 15. Mittler. 1 Rthlr. 4 Gr.

— Diss. inaugur. phaenomenorum hominis aegroti expositio. Spec. I et II. 4. Ibid. 810. 11. 1 Rthlr.

— von den Mitteln u. Wegen, die mannigfachen Verfälschungen sämmtlicher Lebensmittel, außerhalb der gesetzlichen Untersuchung zu erkennen u. zu verhüten ꝛc. Eine gekrönte Preisschrift. 2 Thle. gr. 8. Ebend. 810. 3 Rthlr. 8 Gr.

Knoll, Joh. Chr. Gerh., verm. Anmerkk. aus der Arzneigelahrtheit. 6 Thle. 8. Halberstadt 756. 57. Groß. 18 Gr.

— — dass. u. d. veränderten T.: 26 mediz. Ausarbeitungen. 8. Ebend. 765. 18 Gr.

— Gedanken über einige Materien aus der Arzneigelahrtheit. 4 Thle. 8. Halberstadt 753—55. (Ernst in Quedlinburg.) 15 Gr.

— histor., theoret. u. prakt. Betrachtung eines kürzlich vorgefallenen Nachtwandelns. (N. Tit.) 4. Ebend. (747.) 753. 2 Gr.

— die Wirkungen der Luft auf d. menschl. Körper überh. aus physikal. Gründen erläutert. 8. Quedlinburg 752. Ernst. 2 Gr.

— Abhandl. aus der Arzneiwissenschaft. 8. Ebend. 753. 6 Gr.

Knolz, Jos. Joh., naturhist. Abhandl. über die Blutegel u. ihren mediz. Gebrauch. Mit 2 Kpf. gr. 8. Wien 820. Heubner. 1 Rthlr.

— Darstell. der Brechruhr-Epidemie in der k. k. Haupt- u. Residenzst. Wien, wie auch auf d. flachen Lande in Oesterreich unter der Enns in den J. 1831 u. 1832, nebst den dagegen getroff. Sanitäts-polizeyl. Vorkehrungen. (Mit 2 Tab.) gr. 8. Wien 834. Mayer u. Comp. 1 Rthlr. 8 Gr.

— systemat. Eintheilung der Fieber, als Leitf. zur Diagnostik ders. am Krankenbette, tabellar. zusammengest. Roy.-Fol. Salzburg 827. Duyle. 9 Gr.

— Darstell. d. Medizinal-Verfassung in d. k. k. Staaten Oesterreichs, in Bezieh. auf d. Wirkungskreis der Kreiswundärzte, d. Civil-, Stadt- u. Landwundärzte ꝛc. gr. 8. Wien 829. Mechitaristen-Congregat.-Buchh. 2 Rthlr.

— Institutiones medicae hygienes et semiotices generalis, usui academico adcommodatae. 8. maj. Viennae 835. (Volke.) 1 Rthlr. 12 Gr.

Koch, Carl Friedr., Beschreib. e. einfachen u. wohlfeilen Zeltes u. Bettes für Dampfbäder in beliebigen Wärmegraden, als das zur Zeit bewährteste Vorbauungs- u. Heilmittel gegen die orient. Cholera, nebst e. kurz. Gebrauchsanweis. Mit 1 Stndr. gr. 8. Magdeburg 831. Creutz. 6 Gr.

Digitized by Google

Koch, Carl Friedr., die Gymnastik aus d. Gesichtspunkte der Diätetik u. Psychologie, nebst e. Nachricht von d. gymnast. Anstalt zu Magdeburg. gr. 12. Magdeburg 830. Creutz. 1 Rt. 4 Gr.

— vollständ. systemat. Samml. der Preuß. Medicinalgesetze u. Verordnungen. gr. 8. Ebend. 833. 3 Rt.

Koch, Chr. Mart., Untersuch. des natürlichen Baues u. d. Krankh. der Schleimbeutel. Aus d. Latein. mit Anmerkk. 8. Nürnberg 795. (Reckmagel.) 9 Gr.

Koch, Henr., de parenchymate et vasorum capillarium systemate. Commentatio physiologica praemio ornata. 8. maj. Rostochii 833. (Oeberg et Comp.) 12 Gr.

Koch, Joh. Er. Andr., der Gesundbrunnen u. das Bad zu Lauchstädt, histor., physik., chemisch u. medicin. beschrieben. Mit e. kurz. Topographie des Städtchens Lauchstädt. 2e Aufl. gr. 8. Halle (790.) 813. Buchhdlg. des Waisenhauses. 12 Gr.

— Erfahrungen über die Wirkungskräfte des Gesundbrunnens u. des Bades zu Lauchstädt in ältern u. neuern Zeiten. gr. 8. Ebend. 802. 8 Gr.

— — dies. gesammelt in den Jahren 1802—5. 8. Leipzig 806. Voß. 12 Gr.

Koch, K. A., allgem. faßl. Darstellung des Verlaufs, der Ursachen u. der Behandl. der Schwindsuchten, namentlich der Lungenschwindsuchten ꝛc. Nebst einer gründl. Anweisung, wie Personen, welche von Natur an einer schwachen Brust leiden, dieselbe stärken können ꝛc. 8. Leipzig 822. (Lehnhold.) 21 Gr.

— allgem. faßl. Darstellung des Verlaufs, der Ursachen u. der Behandlung der Abzehrungen. Nebst Anweis. zum Gebrauch d. Molkenkuren. 8. Ebend. 823. 16 Gr.

— das Wissenswürdigste üb. die vener. Krankheiten ꝛc. Mit vorzügl. Rücksicht auf veraltete u. falsch behandelte venerische Uebel, nach den neuesten Erfahrungen bearb. 8. Ebend. 824. 1 Rt.

— die Erkältungskrankheiten ꝛc. Mit besonderer Rücksicht auf d. Erkältungskrankheiten im kindlichen Alter. 8. Ebend. 824. 14 Gr.

— die zweckmäßigste Diät u. Lebensordnung für Hämorrhoidalkranke ꝛc. Nebst e. ausführlichen Abhandlung über die Verhütung der Hämorrhoiden. 8. Ebend. 825. 14 Gr.

Koch ist ps. der Verf. ist Friedr. Ludw. Meißner.

Koch, Max., de exarticulatione maxillae. Comment. anatom.-chirurgica. Cum praefat. a Walther. Additis II. (III.) tabb. lith. Fol. Monachii 831. (Weber). 1 Rt. 8 Gr.

Köchlin, Joh. Rud., Pathologie oder Lehre von d. Krankheiten des Menschen. 1r Thl. gr. 8. Zürich 822. Orell, Füßli u. Comp. 3 Rt.

— über die Cholera oder den Brechdurchfall, u. die dagegen gericht. Schutz- u. Hülfsmittel. gr. 8. Zürich 831. Schultheß. 8 Gr.

— über die zur Erlernung u. Ausübung der Wissenschaft u. Kunst des Arztes, u. zur Vorbereitung auf das eigentl. Studium der Heilkunde erfordert. Eigenschaften u. Kenntnisse. Zur Belehr. bes. für Nichtärzte u. zum ärztl. Stande bestimmte Jünglinge. 8. Ebend. 832. 12 Gr.

— von d. Wirkungen der gebräuchl. Metalle auf den menschl. Organismus überh. u. als Heilmittel u. dem Kupfersalmiak-Liquor u. andern Kupferpräparaten als solchen insbes. gr. 8. Zürich 837. Höhr. 22 Gr.

— Beobachtung u. Behandlung einer Phagedäna. 2e Aufl. 8. Zürich (814.) 816. Orell, Füßli u. Comp. 4 Gr.

— die Anomalie der Reproduction, eine scientifische Skizze. 8. Ebend. 817. 1 Rt.

Bemerkungen üb. d. Dispensiren d. Arzneyen, mit Hinsicht auf d. Abhandl. v. Hrn. Dr. Köchlin, üb. d. gegenwärt. Zustand d. Apothekerwesens im Canton Zürich 8. Zürich 832. Schultheß. 1½ Gr.

Köchling, F. A., Dissert. inaug. med., de vesaniae crisibus. 4. maj. Bonnae 829. (Habicht.) 6 Gr.

Koch-Sternfeld, J. E. v., die Tauern, insbesondere das Gasteiner Thal u. seine Heilquellen, mit Rücksicht auf die ältere u. neuere Geschichte des Volkes, des Bergbau's, der Salzwerke u. des Handels in den Alpen. 2e Aufl. 8. Salzburg 820. Mayr. 1 Rt. 14 Gr.

Die erste Auflage erschien unt. d. Titel:

— das Gasteiner Thal u. seine Heilquellen in der Taurenkette. 8. Ebend. 810. 12 Gr.

Digitized by Google

Köck, anatom. Abbildd. des menschl. Körpers, besond. f. bildende Künstler erläut. Mit 12 Stntf. Imp.-Fol. München 822. (Fr. Fleischer in Leipzig.) 2 Mk.

Koecker, L., Grundsätze der Zahn-Chirurgie, eine neue Behandlungs-Methode der Krankhtn. d. Zähne u. des Zahnfleisches enthalt. Aus d. Engl. gr. 8. Weimar 828. Landes-Industrie-Compt. 1 Mk. 18 Gr.

Köhler, Joh. Val. Heinr., ausführl. Beschreibung d. physiolog. u. patholog. Präparate, die sich im Museo Loders zu Jena befinden. 1r Bd. gr. 8. Leipzig 795. (Gnobloch.) 20 Gr.

— Versuch einer neuen Heilart der Trichiasis. Mit 1 Kpf. 8. Ebend. 796. 8 Gr.

— Anleitung zum Verband u. z. Kenntniß d. nöthigsten Instrumente in der Wundarzneikunst. Mit Kpf. gr. 8. Ebend. 796. 2 Mk.

Kohlhaas, Joh. Jak., Anleitung zur Bildung ächter Wundärzte. 6 Thle. Mit Kpf. N. Ausg. 8. Nürnberg (784—94.) 794—98. Schneider u. Weigel. 3 Mk. 9 Gr.

1r 2r Thl. Reine u. angewandte Mathematik. 2 Thle. 2e Aufl. Mit 21 Kpftf. (784. 85.) 798. 1 Mk. 4 Gr.

3r 4r " Theor.-prakt. Philosophie. 2 Thle. 2e Ausg. (791.) 798. 21 Gr.

5r 6r " Handbuch d. Naturgesch. f. Aerzte ꝛc. 2 Thle. Mit 72 Kpftf. 794. 1 Mk. 8 Gr.

— medizin.-prakt. Jahrgänge. 1r Jahrg. 1774. 8. Regensburg 774. (Manz in Landshut.) 12 Gr.

— Nachricht von den Medizinalanstalten in Regensburg. 8. Ebend. 787. 10 Gr.

Kohlrusch, G. Fr., Commentatio chirurg. sist. exstirpationem steatomatis in pelvis cavitate radicantis. Cum III tabb. aen. 4. maj. Lipsiae 826. Cnobloch. 12 Gr.

Kohlschuetter, Otto, Quaedam de funiculo umbilicali frequenti morbis nascentium causa. Comment. physiol.-obstetritia. Lex.-8. Lipsiae 833. (Franke.) 8 Gr.

Kolb, Anweisung zum heilsamen Wassergebrauche, s. Oertel, E. F. Chr.

Kolb, J. N., Bromatologie, od. Uebersicht der bekanntesten Nahrungsmittel der Bewohner der verschied. Welttheile. Naturhistorisch u. mit Hinweisung auf ihren diätetischen u. pharmacodynam. Werth entworfen in 3 Thlen. 1r 2r Thl. gr. 8. Hadamar 826. (Lanz.) 3 Mk. 22 Gr.

1r Thl. welcher die Nahrungsmittel aus dem Thierreiche enth. 826. 1 Mk. 12 Gr.

2r " welcher die eigentlich nahrhaften Vegetabilien enth. 829. 2 Mk. 20 Gr.

Kolbany, Paul, Beobachtungen üb. den Nutzen des lauen u. kalten Wassers im Scharlachfieber. 2 Stcke. gr. 8. Preßburg 808. Beleay. 18 Gr.

— Bemerkk. üb. den ansteckenden Typhus, der im Jahre 1809—10 in Preßburg herrschte; über die Wirkung des kalten u. warmen Wassers, als ein Heilmittel im Fieber u. in andern Krankhtn. 8. Preßburg 811.

— Gifthistorie des Thier-, Pflanzen- u. Mineralreichs, nebst Gegengiften u. d. medic. Anwendung d. Gifte. N. Ausg. gr. 8. Wien (798.) 807. (Liebeskind in Leipzig.) 1 Mk.

— Abhandl. üb. die herrschenden Gifte in d. Küche. 8. Wien 793. Al. Doll. 6 Gr.

Koele, Fr. L. A., üb. die in den verschied. Europ. Ländern genommenen Maasregeln, um das Sträuben der Leute gegen die Impfung d. Schutzblattern zu überwinden. Eine gekr. Preisschrift. gr. 8. Utrecht 825. (Fr. Fleischer in Leipzig.) 14 Gr.

Kolk, J. L. C. Schroeder van der, diss. physiol.-med. inaug. historia sanguinis coagulantis, cum experimentis ad eam illustrandam institutis. 8. maj. Groningae 821. Boekeren. 15 Gr.

— observationes anat.-pathologici et practici argumenti. Fasc. I. Cum 3 tab. lith. 8. maj. Amstelodami 826. Sülpke. 1 Mk. 18 Gr.

Kölpin, Alex. Bernh., Abhandl. vom innern Bau der weibl. Brüste. Mit Kpf. 8. Berlin 767. (Reimer.) 6 Gr.

— — dass. latein. u. d. T.: Schediasma anatomicum de structura mammarum sexus sequioris nuperrimis etc. Cum fig. 8. Ibid. (764.) 765. 8 Gr.

— de capitis laesionibus meletemata medico-chirurg. cum adj. observationibus. 8. maj. Hafniae 777. Brummer. 6 Gr.

— medicin.-chirurg. Betrachtungen üb. die Kopfwunden. Aus d. Latein. 8. Leipzig 779. (W. Vogel.) 6 Gr.

Digitized by Google

Kölpin, Alex. Bernh., Opuscula chirurgica. Tom. I. Ed. nov. cum tabb. aen. 8. maj. Hafniae (779.) 820. Bonnier. 1 Rl. 4 Gr.

— medicin.-prakt. Bemerkk. 1s Hft. üb. d. Gebrauch der sibir. Schnee-Rose in Gichtkrankheiten. 8. Berlin 779. Nicolai. 6 Gr.

Kölreuter, W. L., Charakteristik d. Mineralquellen in phys. u. mediz. Hinsicht, u. in Bezug auf Badens warme Heilquellen u. seine neuen Heilanstalten. Mit Kpf. 16. Leipzig 819. Fr. Fleischer. 22 Gr.

— systematischer Grundriß u. Klassificationen d. Mineralquellen, nach physischen, chem. u. medizin. Hauptkarakteren. 1 Tab. in Fol. Pforzheim 820. (Fr. Fleischer in Leipzig.) 8 Gr.

— die Mineralquellen im Großherzogth. Baden, deren Heilkräfte u. Heilanstalten, in e. Samml. medizin.-theoret. u. prakt. Abhandll. ꝛc. 1r—3r Jahrg. Mit 2 Kpf. u. Stndr. gr. 8. Carlsruhe 820—22. Marr. 2 Rl. 10 Gr.

König, G., pract. Abhandl. üb. die Krankhtn. d. Nieren durch Krankheitsfälle erläutert. gr. 8. Leipzig 826. Cnobloch. 1 Rl. 12 Gr.

— diss. physiol.-patholog. sistens experimenta quaedam circa sanguinis inflammatorii et sani qualitatem diversam instituta. 4. maj. Bonnae 824. (Weber.) 8 Gr.

Königsdörfer, Joh. Heinr., histor.-topogr.-physik.-chem.- u. medicin. Beschreib. d. Heilquellen zu Ronneburg u. seiner romant. Umgebungen. Mit e. lith. Ansicht des Bades. 8. Ronneburg 834. Weber. 12 Gr.

Können Epidemien allein durch die Luft verbreitet werden? — Anfrage u. Aufruf an d. Aerzte ꝛc., zur Beruhigung des Publikums, veranlaßt durch die wiederausgebrochene Cholera morbus. Decbr. 1830. gr. 12. Danzig 831. Anhuth. 4 Gr.

Kopf- u. Zahnschmerzen, üb. die, u. üb. die Mittel dagegen. N. Ausg. 8. Hannover 805. Hahn. 12 Gr.

Kopp, Joh. Heinr., Versuch einer Darstellung des gelben Fiebers ꝛc. 8. Frankfurt 805. (Kettembeil.) 12 Gr.

— ausführl. Darstellung u. Untersuchung der Selbstverbrennungen des menschl. Körpers, in gerichtl.-medizin. u. patholog. Hinsicht. 8. Frankfurt 811. Kettembeil. 8 Gr.

— Jahrbuch der Staatsarzneikunde. 11 Jahrg. Mit 18 Kpf. u. Register üb. alle Bde. gr. 8. Ebend. 808—19. 28 Rl. 8 Gr.

7r—11r Jahrg. auch unt. d. besond. Tit.: Jahrbuch d. Staatsarzneikunde f. die Jahre 1817—19.

— Topographie der Stadt Hanau, in Beziehung auf den Gesundheits- u. Krankheitszustand d. Einwohner. 8. Ebend. 807. 18 Gr.

— üb. körperliche Verletzungen, in so weit sie das Verbrechen der Tödtung bilden. 8. (Ebend.) 812. 8 Gr.

— Beobachtt. im Gebiete der ausübenden Heilkunde. 8. Ebend. 821. 2 Rl.

— ärztl. Bemerkk., veranlaßt durch eine Reise in Deutschland u. Frankreich im Frühjahr u. Sommer 1824. 8. Ebend. 825. 1 Rl. 14 Gr.

— Denkwürdigkeiten in der ärztl. Praxis. 1r—3r Bd. 8. Ebend. 830—36. 7 Rl. 6 Gr.

2r Bd. — A. u. d. T.: Erfahrungen u. Bemerkk. bei einer prüfenden Anwendung d. Homöopathie am Krankenbette. 832. 3 thlr.

Koppenstätter, Jos., Beschreib. u. Abbild. neuer Maschinen u. Verbände für Bein-, besonders f. complicirte Röhrenknochenbrüche, nebst einer Anleitung zur getrennten Behandl. des Knochens u. der Weichgebilde mittelst eines bloß expellirenden Compressiv-Verbandes. 3e Aufl. Mit 1 lith. Taf. gr. 8. Wien (825.) 833. Gerold. 16 Gr.

— nützliche Erfindung eines Dampf- u. Wasser-Heitz-Apparats, nebst Abbild. u. einer kurzen Gebrauchs-Anweisung. Ein zuverläss. Heilmittel gegen die oriental. Cholera sowie gegen viele acute u. chron. Krankhtn. Ferner die Beschreib. nebst Abbild. mehrer. ander. Vorrichtungen zu russ., amerikan. u. ordinären Wasserdampfbädern. Mit 1 lith. Taf. gr. 12. München 831. Franz. 9 Gr.

— Anleitung zu Rettungsversuchen bei Scheintodten, Verunglückten u. zur Verhütung des Lebendigbegrabens, mit Beschreib. e. Rettungs-Etuis, Transportwagens u. e. Badevorrichtung. Nebst e. Anh., eine neue Methode, Pseudo-Bildungen ohne Messer zu entfernen, u. der Beschreib. eines expellirenden Compressiv-Verbandes, um bey Ampulirten tödtliche Blutungen zu verhüten. 2e Aufl. Mit 2 Stein-Zeichn. 4. München 831. (Krüll in Landshut.) 8 Gr.

Digitized by Google

Kops, Petr. Jos., de exophthalmo. Dissert. inaug. medico-chirurgica. Acced. tab. aen. 8. maj. Berolini 829. (Hirschwald.) 4 Gr.

Körber, Joh. Fr. v., Auszug aus den ältern u. neuern in Russland erschienenen Manifesten, Ukasen, Publicationen etc., welche das gesammte Medicinalwesen betreffen. In alphab. Ordn. gr. 8. Mitau 818. (Voss in Leipzig.) 3 Rthl. 12 Gr.

— — Zusätze u. Berichtigungen, nach des Verf. Tode, hrsg. von H. Bidder. 1e Abthl. 8. Ebend. 825.

— de nausea ac vomitu gravidarum. 8. maj. Gottingae 787. Dieterich. 4 Gr.

Kornatowsky, Frz., Handbuch f. Landvolk od. vernunftmäßige Hausmittellehre in gefährl. u. schnell tödl. Krankhtn. 8. Coburg 803. Sinner. 10 Gr.

— Eintheilung d. theoret. Heilkunde, sowohl aus d. Heilkunst, od. Regulativ der Physiologie nach ihrem Zwecke. gr. 8. Leipzig 802. Graffé. 12 Gr.

— Kunst, Krankheiten genau u. gründlich zu untersuchen, um durch Wiederherstellung der Gesundheit das menschl. Leben zu erhalten. gr. 8. Coburg 802. Sinner. 18 Gr.

— Uebersicht d. gesammten Staatsarzneikunde, theoret.-prakt. dargestellt. 8. Zerbst 803. (Bruder in Leipzig.) 16 Gr.

Kortum, C. L., comment. de regeneratione ossium observatio et experimentis illustr. Acced. 1 tab. lith. 4. maj. Berolini 824. Maurer. 12 Gr.

Kortum, Karl Arn., Skizze einer Zeit- u. Lit.-Geschichte der Arzneikunst, von ihrem Ursprunge an bis z. Anfange d. 19ten Jahrhunderts. Mit s. Portrait. gr. 8. Unna 810. Hesselmann. 2 Rthl. (Leipzig 819. Im. Müller. 1 Rthl.)

— vom Urin als einem Zeichen in Krankheiten u. von Kunstgriffen der Harnärzte, wenn sie daraus die Krankheiten sagen. Eine Schrift für's Volk, auch jungen Aerzten nützlich. 8. Unna 793. Hesselmann. (Bädeker in Essen.) 8 Gr.

— Anweisung, wie man sich vor allen ansteckenden Krankhtn. bewahren könne. 8. Wesel 779. (Klönne.) 7 Gr.

Kortum, Karl Geo. Theod., vollständ. medizin. physikal. Abhandl. üb. die warmen Mineralquellen u. Bäder in Aachen u. Burdscheid. Eine physikal.-medizin. Abhandl. Mit neuen Zusätzen u. Verbesserungen (à 4 Gr.) gr. 8. Hamm 817. (Schulz.) 20 Gr.

— üb. die Unschädlichkeit der Kirchhöfe u. Begräbnisse in Städten u. Dörfern. 8. Osnabrück 801. (Andrä in Leipzig.) 6 Gr.

— Beiträge zur prakt. Arzneiwissenschaft. gr. 8. Göttingen 796. Vandenhoeck u. Ruprecht. 1 Rthl.

— Abhandl. von den Skrofeln u. von den Folgekrankheiten, die davon ihren Ursprung nehmen. Aus d. Latein von J. L. A. Focke. 2 Bde. gr. 8. Lemgo 793. Meyer. 1 Rthl. 16 Gr.

— Commentarius de vitio scrophuloso, quique inde pendent morbis secundariis qui nuper illustris Societatis regiae medicorum, quae Parisiis est etc. 2 Ti. 8. Ibid. 789. 90. 1 Rthl. 16 Gr.

— medizin.-chirurg. Handb. d. Augenkrankheiten. 2 Bde. gr. 8. Ebend. 791. 93. 2 Rthl. 8 Gr.

— u. A. J. C. Schäfer, med.-prakt. Bibliothek für Aerzte u. Wundärzte. 9 Stcke. in 3 Bdn. 8. Münster 789—92. (Coppenrath.) 3 Rthl. 18 Gr.

Kostelezky, V. Fr., allgem. medizin.-pharmazeut. Flora, enth. die systemat. Aufzählung u. Beschreibung sämmtl. bis jetzt bekannt gewordenen Gewächse aller Welttheile in ihrer Beziehung auf Diätetik, Therapie u. Pharmazie, nach den natürl. Familien des Gewächsreiches geordnet. 6 Bde. (6r od. Register-Bd.) gr. 8. Prag 831—36. Borrosch u. André. 9 Rthl.

Kostizky, C. E., Abhandl. von d. Schaden des Einwickelns u. des Tragens der Kinder, wie auch der Schnürbrüste. Frei übers. u. mit Anmerkk. vermehrt von P. Gottfr. Jördens. 8. Erfangen 788. (Heyder.) 6 Gr.

Koestler, A. L., medicin. Abhandl. üb. die Egerische Salzquelle. Mit 1 Stndr. u. 1 Vignette. gr. 8. Wien 827. Mörschner u. Jasper. 12 Gr.

— aus der Erfahrung geschöpfte Andeutungen zur Erkenntniss u. Behandlung d. epidem. Cholera. 8. Ebend. 831. 6 Gr.

— Anweis. sich gegen die epidem. Cholera zu schützen, u. dieselbe bey ihrem Beginn zweckmäßig zu behandeln. 8. Ebend. 831. 6 Gr.

Digitized by Google

Koeth, Jos., Beschreib. u. Abbild. eines neu zusammengesetzten chirurg. Instrumenten-Apparates für das Schlachtfeld. Nebst e. Anhang üb. die Brauchbarkeit desselben f. d. Landwundarzt. Mit 2 lith. Taf. gr. 8. Wien 831. Gerold. 8 Gr.

Köttgen, A., Maria Stübel, die Hellseherin in Langenberg. Mit Anmerkk. hrsg. von D. G. Kieser. gr. 8. Halle 819. Schwetschke u. Sohn. 1 Rthl.

Aus d. Archiv f. thierischen Magnetismus besonders abgedruckt.

Kottmann, J. B., de influxu situs locorum in morbis. 4. Norimbergae 803. Lechner. 4 Gr.

Kotz, Mar. Jos. v., Gesundheitspolizei des österreich. Kaiserstaates, nach den bestehenden gesetzlichen Anordnungen öffentl. Staatsanstalten ꝛc. in systemat. Ordnung bearbeitet. 2 Bde. gr. 8. Wien 821. 22. Wallishausser. 4 Rthl. 8 Gr.

Kramer, üb. die Eigenschaften, Wirkungen u. den zweckmäßigen Gebrauch der warmen Mineralquelle, so wie der natürl. Stahlbäder zu Baden im Großherzogth. Nebst Anh. üb. die dortige Ziegenmolkenkur. gr. 12. Karlsruhe 830. Marx. 15 Gr.

— Propriétés, effets et usage réglé de la source minérale chaude, et des bains ferrugineux naturels de Bade, dans le Grand-Duché du même nom. Avec un appendice sur la cure du petit-lait de chèvre. Trad. de l'allemand. gr. in-12. Carlsrouhe 830. Marx. 15 Gr.

— Baden-Baden, medic.-prakt. Beobachtungen üb. die Wirkungen der dasigen Mineralwasserbäder, Spritz-, Tropf-, Gieß- u. Dampfbäder, des kurmäß. getrunkenen natürl. Mineralwassers u. des durch Zumischung bereiteten künstlichen Karlsbader Wassers. 8. Karlsruhe 824. Müller. 6 Gr.

Krämer, C. Ph., die Molken- u. Bad-Anstalt Kreuth im bayer. Hochgebirge bei Tegernsee. Mit 1 lith. Ans. 8. München 829. Fleischmann. 1 Rthl.

Krämer, Joh. Geo., Ideen üb. den nützlichen Gebrauch d. Geburtszange in bestimmten Fällen. 8. Leipzig 800. Fr. Fleischer. 8 Gr.

Kramer, Wilh., die Homöopathie eine Irrlehre. Nach den eigenen Geständnissen der homöopath. Aerzte. gr. 8. Berlin 833. Nicolai. 12 Gr.

— die Erkenntniss u. Heilung der Ohrenkrankheiten. 2e Aufl. seiner „langwierigen Schwerhörigkeit." Mit Abbild. in Kpfst. gr. 8. Berlin (833.) 836. Nicolai. 2 Rthl.

Kramp, Chr., Kritik d. prakt. Arzneikunde. gr. 8. Leipzig 795. Kühn. 2 Rthl.

— Fieberlehre, nach mechan. Grundsätzen. 8. Heidelberg 794. (Braun in Carlsruhe.) 20 Gr.

— de vi vitali arteriarum diatribe. Addita nova de febrium indole generali conjectura. 8. Argentorati 786. (Hinrichs in Leipzig.) 8 Gr.

Kranichfeld, Fr. Guil. G., Dissert. medica de dignitate medicaminibus nonnullis restituenda. 4. maj. Berolini 828. (Nicolai.) 1 Rthl.

— üb. die Nothwendigkeit gründl. pharmacolog. Kenntnisse zum Ueben einer glückl. Praxis in der Medicin u. zur Förderung ders. als Wissenschaft. Ein Vortrag. gr. 8. Berlin 833. Nicolai. 8 Gr.

Krankendiarium od. mediz. Tageb. Fol. Altenburg. (Brockhaus in Leipzig.) 1 Rthl.

Krankeneramen, homöopath., od. Anweis. zur Aufstellung des Krankheitsbildes, Verordn. d. Diät, Verabreichung d. Arzneigabe u. zum Buchhalten e. homöopath. Arztes; besond. f. Jene, die anfangen sich mit d. Homöopathie zu beschäftigen, u. f. Kranke, die von ihrem Arzte entfernt leben. 8. Leipzig 835. (Künzel.) 6 Gr.

Krankenfreund, der erfahrene, ein Rathgeber für Jedermann üb. Erkenntniß, Verlauf u. Heilung folgender Krankheiten: Hypochondrie u. Hysterie, Skropheln, schleichendes Fieber, Bleichsucht, Keuchhusten, Steinkrankheit, Wurmkrankheit. 8. Breslau 835. Friedländer. 4 Gr.

Krankengeschichte eines Fallsüchtigen, mit den Rathgebungen u. d. Verfahr. Thedens u. Stolls. Aus d. Latein. 8. Bremen 799. Müller. 18 Gr.

Krankengeschichten, merkwürdige, von verschiedenen chron. Krankheiten. 1r Bd. Wassersucht. 8. Speyer 791. (Wienbrack in Leipzig.) 12 Gr.

— — u. seltene prakt. Beobachtt. berühmter Aerzte. Ausz. aus den Abhandll. d. medicin. Societät zu Copenhagen. Aus d. Latein. gr. 8. Halle 795. Renger. 1 Rthl. 12 Gr.

— Joh. Gottfr. Reinhardt's, mit e. Vorrede von Chr. Fr. Ludwig. Deutsch u. lat. Mit ill. 4 Kpf. Fol. Leipzig 793. (W. Vogel.) 1 Rthl.

Krankenhaus, das Hamburgische Allgemeine. (Mit 6 Kpftf. in gr. Fol.) gr. 4. Hamburg 830. Perthes u. Besser. 3 Rthl.

Digitized by Google

Krankenmanual, od. medicin. Hauptbuch zu angemessenerer Aufzeichnung der in der medicin. Praxis vorkommenden bemerkenswerthen Krankheitsfälle ꝛc. N. Ausg. Fol. Altenburg (804.) 816. (Brockhaus in Leipzig.) 1 Rthl. 12 Gr.

Kranken-Tabellen für praktische Aerzte, auf das Jahr 1834 (etc.) Fol. Berlin, Enslin'sche Buchhdlg. 12 Gr.

— zum Gebrauch f. Aerzte auf das Jahr 1830. 2r verb. Abdr. Fol. Greiz. Henning. 12 Gr.

— f. den prakt. Arzt. Fol. Neu-Ruppin 836. Oehmigke & Riemschneider. 12 Gr.

— prakt., zum Gebr. f. Aerzte, Wundärzte etc. Fol. Elberfeld 832. (Crayen in Leipzig.) 16 Gr.

Krankheiten, die syphilitischen, vollständ. Abhandl. aller Formen dieser Krankheitsfamilie, nebst Rezeptformen der berühmtesten Aerzte Europa's. Hrsg. von e. prakt. Arzte. gr. 8. Stuttgart 836. Rieger u. Comp. 1 Rthl.

Kranz, J. A., de processibus placentae in partu vitalibus. Dissertat. inaug. med. 4. Monachii 829. (Jaquet.) 4 Gr.

Krapf, Karl v., anatom. Versuche u. Anmerkk. üb. die eingebild. Erweiterung der Beckenhöhle. 2 Thle. 8. Wien 781. Gehlen. 12 Gr.

— Experimenta de nonnullorum ranunculorum venenata qualitate, horum ext. et interno usu. 8. Viennae 766. Krauss. 8 Gr.

Kratzenstein, C. Fr. W., Verlauf u. Heilung der asiat. Cholera, für Aerzte u. Wundärzte nach eigen. Beobachtt. bearb. gr. 8. Helmstädt 831. Fleckeisen. 4 Gr.

Kraus, C. Fr., die Schutzpockenimpfung in ihrer endlichen Entscheidung, als Angelegenheit des Staats ꝛc. gr. 8. Nürnberg 820. Riegel u. Wießner. 2 Rthl. 16 Gr.

Kraus, Ludw. Aug., tabellar. Anweis. zu gerichtl. Leichenuntersuchungen. 2e Aufl. gr. 8. Helmstädt (805.) 812. Fleckeisen. 6 Gr.

— allgem. umfassendes medicin. Handlexicon für Aerzte, Wundärzte, Apotheker u. Gebildete jedes Standes. 1s Hft. Bog. 1—10. A—Anagallis. 4. Göttingen 834. Dieterich. 8 Gr.

— üb. das Wesen des Torpors etc., s. Hagen, v.

— das kunstgemäße Heilmittelverordnen, mit vielen Beispielen u. beiläufiger Receptkritik. Mit 4 großen lith. Taf., vergleich. Uebersichten d. Europäisch. u. American. Medicinal-Gewichte u. der für die Praxis wichtigeren Wärmegrade darstell. gr. 8. Göttingen 834. Kübler. 1 Rthl. 16 Gr.

— kritisch-etymolog. medicin. Lexicon, od. Erklärung des Ursprungs der, besond. aus der Griech. Sprache, in die Medicin u. die damit zunächst verwandten Wissenschaften aufgenommenen Kunstwörter. 2 Thle. (2r a. u. d. T.: Nachtrag. 1 Rthl. 12 Gr.) 2e Aufl. gr. 8. Göttingen 825. 32. Deuerlich. 4 Rthl.

— wissenschaftl. Uebersicht der gesammten Heilmittellehre, zugleich als Ergänzung der neuesten, vom Verf. besorgten Ausgaben von J. Arnemann's prakt. u. chirurg. Arzneimittellehre. gr. 8. Göttingen 831. Vandenhoeck u. Ruprecht. 2 Rthl. 16 Gr.

— üb. die Versammll. d. Teutschen Naturforscher u. Aerzte. (Aus dess. Freiheften f. wissenschaftl. Natur- u. Heilkunde abgedr.) gr. 8. Göttingen 836. Dieterich. 3 Gr.

— üb. Neurophengos, Spinterismus, Iridocinesis u. ähnl. Erscheinungen im Auge. (Aus dess. Freihftn. besond. abgedr.) gr. 8. Ebend. 837. 6 Gr.

s. auch: Freihefte.

Krause, A. F., der vollständ. Rathgeber vor, bei u. nach d. Beischlafe. Ein belehrendes Taschenb. für Alle, welche sich üb. die Geheimnisse der Zeugung zu unterrichten wünschen ꝛc. Nebst den neuest. u. wichtigsten Andeutungen f. Mannspersonen. 2e Aufl. 8. Leipzig (832.) 836. Berger. 18 Gr.

Krause, A. G. F., physische Erziehungskunde für Lehrer u. Erzieher. gr. 8. Leipzig 808. Dürr. 18 Gr.

— üb. die Dauer der Stillungsperiode, eine physiolg. Abhandl. gr. 8. Leipzig 808. Dürr. 9 Gr.

Krause, Carl Frd. Theod., üb. das Alter der Menschenpocken u. anderer exanthemat. Krankhtn. Histor.-kritische Untersuchung. gr. 8. Hannover 825. Hahn. 16 Gr.

— Handbuch d. menschl. Anatomie. Durchaus nach eigenen Untersuchungen, u. mit besond. Rücksicht auf das Bedürfniss der Studirenden, der prakt.

Digitized by Google

Aerzte u. Wundärzte u. der Gerichtsärzte verfasst. 1r Bd. 1e 2e Abthl. gr. 8. Hannover 833. 36. Hahn. 2 Rth. 8 Sgr.

Krause, J., der medizin. Landpfarrer, od. prakt. Anweisung, diejen. Krankhtn., welche am meisten auf dem Lande vorkommen, zu heilen. 4e Aufl. 8. Mannheim (794.) 831. Löffler. 1 Rth.

— medicin.-prakt. Hülfs- u. Handbuch d. häufig vorfallenden Krankhtn. 2e Aufl. 8. Ebend. (804.) 814. 16 Sgr.

Krause, Karl Chr., Abhandl. von der Ableit. u. Repulsion der Säfte, welche durch Aderlassen bewirkt wird. Aus d. Latein. nebst Wilh. Stevenson's Erinnerungen über den Mißbrauch des Aderlassens u. der Arzneimittel. Ein Auszug a. d. Engl. 8. Leipzig 787. Weygand. (Gebhardt.) 8 Sgr.

— Abhandl. von den Blutflüssen u. ihrer Behandl. Aus d. Latein. mit Zusätzen des Verfassers. 8. Ebend. 783. 8 Sgr.

— Dissert. quaenam sit causa proxima mutans corpus foetus, non matris gravidae, hujus mente a causa quadam violentiore commota. 4. Petersburg 756. (Hartknoch in Leipzig.) 12 Sgr.

— Abhandl. von der Wirkung u. dem Einflusse der Einbildungskraft der Mutter auf die Frucht. Aus Gründen u. häufigen Erfahrungen erwiesen. Aus d. Latein. (von F. M. Drechsler.) 8. Leipzig 787. Weygand. (Gebhardt.) 9 Sgr.

— Abhandl. von heilsamer Säugung neugeborner Kinder. Aus d. Latein. von Leune. 8. Leipzig 788. Barth. 4 Sgr.

— Tract. longam hominum antediluvianorum vitam a dubiis vindicans causasque eam praest. expedens. Ed. II. 8. maj. Lipsiae (792.) 797. Köhler. 7 Sgr.

— Opuscula academica medico-practica hinc inde aucta et emendata, editionem curavit C. G. Kühn. Tom. I. 8. maj. Lipsiae 787. (Hahn.) 1 Rth. 4 Sgr.

Krauß, Aug., die Cholera-Epidemie nach eigenen in Wien u. Mähren aus Auftrag d. Kgl. Würtemberg. Regier. angestellten Beobachtt. gr. 8. Stuttgart 832. (Steinkopf.) 16 Sgr.

— Disquisitio histor.-medica de natura morbi Atheniensium a Thucydide descripti. 8. maj. Ibid. 831, 8 Sgr.

Krebs, C., üb. die Natur u. Behandl. des sogenannten Wasserkopfes u. einig. ähnlichen Hirnaffectionen. gr. 8. Osnabrück 835. Rackhorst. 15 Sgr.

Krebs, Fr. Chr. Karl, medizin. Beobachtungen. 2 Bde. à 4 Stcke. 8. Quedlinburg 781—90. Ernst. 1 Rth.

— medicin. Kleinigkeiten. 8. Leipzig 781. (Ernst in Quedlinburg.) 4 Sgr.

Kreisig, üb. die sogenannte gastrische Methode, s. Himmer, C. W.

Kremers, Carl, Beobachtt. u. Untersuchungen üb. das Wechselfieber. 8. Aachen 837. Mayer. 12 Sgr.

Kretschmar, Joh. Fr., Arzney-Manual f. die ärztl., wundärztl. u. pharmazeut. Praxis. Eine vergleichende Darstell. d. Arzneyen, ihrer Bereitungen u. Gebrauchsformen, in vereinter Hinsicht ihrer Wirksamkeit, Haltbarkeit u. der Ersparniß. 8. Zerbst 826. Kummer. 1 Rth.

— Grundriß einer Physik des Lebens, zur Begründung eines wissenschaftl. Vereins der höhern Physik, Chemie, Physio- u. Psychologie. 2 Bde. gr. 8. Leipzig 821. (Calve in Prag.) 4 Rth. 4 Sgr.

— Versuch e. theoret.-prakt. Darstell. d. Wirkung der Arzneien. 2 Thle. gr. 8. Halle 800. 1. Schwetschke u. Sohn. 2 Rth. 10 Sgr.

— tabellar. Uebersicht d. Mineralwässer Deutschlands, nach ihren wirksamsten Bestandtheilen klassificirt. 8. Berlin 817. Maurer. 6 Sgr.

Kretschmar, Karl Traug., Streitfragen aus d. Gebiete d. Homöopathie. gr. 8. Leipzig 834. Hinrichs. 6 Sgr.

— Allöopathie u. Homöopathie Hand in Hand. Ein Versuch. Streitfragen aus dem Gebiete der Homöopathie. Neue Folge. 8. Leipzig 835. Friese. 8 Sgr.

Kreuz, guter ärztl. Rath f. Hausväter in den Rhein-, Main- u. Neckar-Gegenden, zur möglichst sichern Abwend. u. Heilung der vielleicht bald uns heimsuchenden asiat. Brechruhr od. Cholera. gr. 12. Hanau 831. König. 4 Sgr.

Kreysig, Frd. Ludw., neue Darstellung der physiolog. u. patholog. Grundlehren. 2 Thle. 8. Leipzig 798. 800. Kühn. 1 Rth. 21 Sgr.

Digitized by Google

Kreysig, Frd. Ludw., de Peripneumonia nervosa seu maligna, commentatio. 8. Lipsiae 796. (W. Vogel.) 8 Gr.
— Abhandl. üb. das Scharlachfieber, nebst Beschreib. e. sehr bösartigen epidem. Frieselkrankh., welche 1801 in Wittenberg herrschte. 8. Leipzig 802. Kühn. 1 Rthl. 12 Gr.
— die Krankheiten des Herzens systemat. bearb. u. durch eigene Beobachtungen erläut. 3 Thle. in 4 Abthll. gr. 8. Berlin 815—17. Maurer. 8 Rthl. 12 Gr.
— System d. prakt. Heilkunde, auf Erfahrung u. daraus hergeleitete Gesetze d. thier. Natur gegründet. 1r Bd. Heilgrundsätze. 1r 2r Thl. Angewandte od. prakt. Krankheitslehre. — A. u. d. T.: Handbuch d. prakt. Krankheitslehre. 1r Thl. u. 2r Thl. 1e Abthl. gr. 8. Leipzig 818. 19. Brockhaus. 4 Rthl. 16 Gr.
— üb. den Gebrauch d. natürl. u. künstl. Mineralwässer von Karlsbad, Embs, Marienbad, Eger, Pyrmont u. Spaa. 2e Aufl. 8. Leipzig (825.) 828. Brockhaus. 1 Rthl. 8 Gr.
— de l'usage de eaux minérales, naturelles et artificielles de Carlsbad, Embs, Marienbad, Eger, Pyrmont et Spaa. Ouvrage trad. de l'Allemand, sur la 2de édit. gr. in-12. Leipsic 829. Brockhaus. 1 Rthl. 12 Gr.
— Versuch einer leichtfaßl. u. ausführl. Belehr. üb. die rechten Mittel, durch welche ein Jeder die Cholera von sich meistens abwenden, od. auch größtentheils selbst heilen könne ꝛc. gr. 8. Dresden 831. (Nauwerk in Zittau.) 1 Gr.
Krieg, J. F., Bemerkk. üb. die Ophthalmoblennorrhoe, ihre Bedeutung u. ihre Behandl. gr. 8. Erfurt 835. (Winkler.) 6 Gr.
Krimer, Wenz., Untersuchgn. üb. die nächsten Ursachen des Hustens, mit Beziehung auf die Lehre vom Athemholen u. vom Croup. Hrsg. von F. Nasse. gr. 8. Leipzig 819. Cnobloch. 12 Gr.
— Vers. einer Physiologie des Blutes. 1r Thl. gr. 8. Ebend. 822. 1 Rthl. 16 Gr.
— Anleit. zu einer zweckmäß. u. sichern Hülfsleistung bei Vergiftungen. gr. 8. Aachen 824. (Du Mont-Schauberg in Cöln.) 20 Gr.
— physiolog. Untersuchungen. Mit 3 Kpf. gr. 8. Leipzig 820. Cnobloch. 1 Rthl. 12 Gr.
— üb. die radikale Heilung der Harnröhren-Verengerungen u. deren Folgen, nebst krit. Bemerkk. üb. Ducamp's Heilverfahren gegen dieselben. Mit 2 Stndrtf. 2e nach d. Verf. Tode unveränd. Ausg. gr. 8. Aachen (828.) 835. (Hensen & Comp.) 8 Gr.
Kritter, J. F., u. L. F. W. Lentin, üb. das schwere Gehör u. die Heilung d. Gehörfehler. Mit Anmerkk. u. Zusätzen hrsg. von Chr. Fr. Nicolai. 8. Leipzig 794. Fr. Fleischer. 14 Gr.
Kröber, A. H., Prießnitz in Gräfenberg u. seine Methode, das kalte Wasser gegen verschied. Krankhtn. des menschl. Körpers anzuwenden. Für Aerzte u. Nichtärzte dargestellt. 2e Aufl. (Mit 2 Anf.) 8. Breslau (833.) 836. Max u. Komp. 12 Gr.
Krombholz, Jul. Vinz., Beschreib. u. Prüfung d. Toberschen Maschinen für Chirurgie, Krankenpflege u. Hippojatrie. Mit 2 Kpftf. gr. 4. Prag 821. Calve. 1 Rthl.
— Auswahl gerichtlich-medizin. Untersuchungen nebst Gutachten, abgegeben an die respect. Behörden. 1s 2s Hft. Mit 1 lith. Taf. gr. Fol. Ebend. 831. 35. 3 Gr. 2 Gr.
— anatom. Beschreib. eines sehr merkwürd. Anencephalus, mit 3 Kpftf. in Fol. Aus den Abhandll. der kgl. böhm. Gesellsch. der Wissenschaften. gr. 8. Ebend. 830. 12 Gr.
— Abhandll. aus d. Gebiete der gesammten Akologie, zur Begründung eines Systems derselben. 1r Thl. Mit 9 Stntf. gr. 4. Ebend. 824. 6 Rthl.
— — dess. 2r Bd. 1e Abthl. — A. u. d. T.: Die Trepanations-Instrumente. Mit 5 lith. Taf., worauf 226 Figuren. gr. 4. Ebend. 834. 2 Rthl. 9 Gr.
— General-Rapport üb. die Asiat. Cholera zu Prag im J. 1831 u. 32, nach den in den Cholerahospitälern gewonnenen Erfahrungen, nebst Bemerkk. üb. die Abweichungen dies. Krankh. bei ihrem Wiederauftreten daselbst im Sept. 1836. gr. 4. Prag 836. Calve. 2 Rthl. 21 Gr.
Kronenberg, Henr., Plexuum nervorum structura et virtutes, disquisitionibus anatom., microscopicis et experimentis comprobatae. Opuscul. praemio aur. anno praeterlapso ornatum. Adjectae sunt nonnullae observat. anatom. et microscop. et experimenta in faciei nervis facta. Cum VIII tab. 8. maj. Berolini 836. Heymann. 1 Rthl. 12 Gr.
Kronfels, Fr. Karl v., Gais, Weisbad u. die Molkenkuren im Canton Appenzell. Mit 1 Kpf. u. 3 Vign. 8. Constanz 826. (Glüther.) 1 Rthl. 15 Gr.

Digitized by Google

Kropher, Ign. v., Behandl. des Scharlachfiebers, welche den Folgekrankhtn. dieses Ausschlages sicher vorbeugt, od. die bereits eingetretenen heilt, u. die Dauer der Krankh. um die Hälfte abkürzt. 8. Leipzig 834. O. Wigand. 4 Gr.

Krug, Wilh. Tr., encyclop.-mediz. Literatur, von H. Ferd. Meyer, s. Meyer.

Krügelstein, Frz. Chr. Carl, Handb. der allgem. Krankenpflege. Mit Kpf. gr. 8. Gotha 807. Hennings. 1 Rl. 16 Gr.

— Erfahrungen üb. die Verstellungskunst in Krankheiten. gr. 8. Leipzig 828. Brockhaus. 10 Gr.

— Geschichte der Hundswuth u. der Wasserscheu ꝛc., s. Kunst die Krankheiten der Menschen zu heilen. 9r Thl.

— Kunst, die Geschwüre zu heilen, s. Kunst, die Krankheiten der Menschen zu heilen. 11r Bd.

— die Kunst, die Krankhtn. der Schilddrüse u. den Kropf zu heilen, s. Kunst, die Krankheiten der Menschen zu heilen. 10r Thl.

— Promptuarium medicinae forensis, od.: Realregister üb. die in die gerichtl. Arznei-Wissenschaft einschlag. Beobachtt., Entscheidungen u. Vorfälle. Ein Hülfsbuch für gerichtl. Aerzte. 1r u. 2r Thl. A—V. 2e Ausg. u. 3r Thl. gr. 8. Gotha (822. 23.) 829. Hennings. 4 Rl. 8 Gr.

Der 3e Thl. a. u. d. T.: Repertorium des Neuesten u. Wissenswürdigsten aus der gerichtl. Arzneiwissenschaft. Enth. die neuest. Beobachtungen, Erfahrungen u. Vorfälle. 1 Rl.

Krügelstein, Joh. Fr., Noth- u. Hülfsbüchlein in d. Ruhr u. epidem. Krankheiten überhaupt. 8. Rudolstadt 804. Klüger. 6 Gr.

Krüger-Hansen, (Bogislav Conr.), Curbilder, mit Beziehung auf Cholera. gr. 8. Rostock 831. Oeberg & Comp. 1 Rl. 10 Gr.

— erster Nachtrag zu den Curbildern, mit Bezug auf Cholera. gr. 8. Rostock 831. Oeberg & Comp. 14 Gr.

— zweiter Nachtrag zu den Curbildern, mit Bezug auf Cholera. (Mit 1 Stndr.) gr. 8. Ebend. 831. 21 Gr.

— prakt. Erfahrungen u. Bemerkk. üb. die Cholera in Rostock. gr. 8. Güstrow 832 (Opitz u. Frege.) 6 Gr.

— Heil- u. Unheilmarimen d. Leibwalter. Beleuchtet. gr. 8. Ebend. 834. 1 Rl. 4 Gr.

— die Homöopathie u. Allopathie auf der Wage. 2e Ausg. (Mit d. Verf. Bildn.) gr. 8. Ebend. (833.) 836. 2 Rl.

— Normen für die Behandl. des Croups. gr. 8. Ebend. 832. 14 Gr.

— Opium, als Hauptmittel in der Cholera. gr. 8. Ebend. 832. 18 Gr.

— Entschleierung des bisherigen Kurverfahren bei d. ägypt. Augenentzündung. gr. 8. Ebend. 836. 16 Gr.

— brillenlose Reflexionen üb. das jetzige Heilwesen, nebst Beleucht. der dem Kaiser Franz, dem Erzherz. Victor Anton u. d. Prinz. August v. Portugall zu Theil gewordenen Behandlung. gr. 8. Ebend. 835. 14 Gr.

Abfertigung u. Warnung vor ein. gewissen Krüger-Hansen u. seinem, im Hamb. Correspondenten v. 7. Sept. d. J. empfohlenen, Mittel gegen die Cholera. Von Scheut-Niemand. gr. 12. Hamburg 831. Hoffmann u. Campe. 2 Gr.

Allöopathie, die, dargest. in d. Curbildern des Dr. Krüger-Hansen. Mit e. Vorwort von C. Fr. Trinks. 8. Dresden 832. Arnold. 8 Gr.

Krukenberg, Pet., Jahrbücher der ambulatorischen Klinik zu Halle. 2 Bde. gr. 8. Halle 820. 24. (Laue in Berlin.) 3 Rl.

Kubyss, Fr. M., die Cholera od. Brechruhr in allen ihren Formen. Hinsichts ihrer Erkenntniss, erzeugend. Ursachen, contagiösen od. nicht contagiösen Verhältnisse, ihres nächst. Wesens, ihr. Behandlungsart in d. ältest. u. neueren Zeit, u. nach den Resultaten bewährter Erfahrr. durch untrügliche Mittel. gr. 8. Berlin 835. (Sander.) 1 Rl. 8 Gr.

Kuhl, Car. Glo., de potioribus arteriae aneurysmaticae ligandae methodis praemissis duorum aneurysmatum feliciter sanatorum historiis, et: Historia membri virilis feliciter exstirpati. II Comment. chirurg. (Cum 5 tab. aen. inc.) 4. maj. Lipsiae 825. Kühler. 10 Gr.

Digitized by Google

Kühn, Car. Glo., Bibliotheca med., cont. scripta medicor. omnis aevi, ordine methodico disposita. Vol. I. 8. maj. Lipsiae 794. (W. Vogel.) 1 Rth.

— Geschichte d. medizin. u. physikal. Electricität u. der neuesten Versuche, die in dieser Wissenschaft gemacht worden sind. Aus den neuesten Schriften zusammengetragen u. mit eignen Versuchen vermehrt. 2 Thle. Mit Kpf. gr. 8. Leipzig 783. 85. Weygand. (Gebhardt.) 2 Rth.

2r Thl. a. u. d. T.: Versuch einer vollständ. Gesch. d. medicin. Elektricität, od. von der Anwendung der Elektricität auf die Heilkunde. Mit Kpf. 785. 1 Rth. 4 Gr.

— — (dess. Fortsetz.) neueste Entdeckung in d. physikal. u. medicin. Elektricität ꝛc. 2 Thle. Mit Kpf. gr. 8. Leipzig 796. 97. Weygand. (Gebhardt.) 1 Rth. 16 Gr.

— de exanthemate, vulgo variolar. vaccinar. nomine insignito. Fasc. I. 4. Lipsiae 801. Kühn. 12 Gr.

— die Kuhpocken, ein Mittel gegen die natürlichen Blattern. Mit nach der Natur gemaltem Kpf., welches die Gestalt der Kuhpocken u. ihre Veränderung bis zum 17ten Tage vorstellt. 2e Ausg. gr. 8. Leipzig (801.) 816. (Nauck.) 8 Gr.

— Magazin f. die Arzneimittellehre. 16 Stck. 8. Chemnitz 794. Starke. 16 Gr.

— Repertorium der neuesten Erfahrungen engl. Gelehrten, aus d. Fache d. Physik, Medizin u. Chirurgie. Mit Zusätzen u. mit e. vollständ. Literatur genannter Fächer begleitet. — A. u. d. T.: Physik.-medizin. Journal, nach Bardley u. Willich f. Deutschland bearbeitet von C. G. Kühn. 6 Bde. Mit Kpf. gr. 8. Leipzig 803. Nauck. 10 Rth.

— Briefe üb. die Mittel, die atmosphär. Luft bei ansteckenden Krankheiten zu verbessern. 8. Leipzig 813. Kühn. 12 Gr.

— Opuscula academica medica et philologica, collecta, aucta et emendata. Vol. I. II. Cum icone auct. et tabb. aen. II. 8. maj. Lipsiae 827. 28. Voss. 4 Rth. 12 Gr.

— u. K. Chr. L. Weigel, italien. mediz.-chirurg. Bibliothek, od. Uebersetzungen u. Auszüge aus d. neuern Schriften italien. Aerzte u. Wundärzte. 4 Bde. od. 7 Stcke. Mit Kpf. gr. 8. Leipzig 793—97. Central-Compt. 4 Rth. 8 Gr.

s. auch: Sammlung auserlesener Abhandll. f. Aerzte.

Kühn, Joh., üb. die Epidemie in Otterwisch bei Grimma ꝛc. 8. Leipzig 803. (Gnobloch.) 6 Gr.

Kühn, Joh. Gli., chirurg. Briefe von den Binden od. Bandagen. gr. 8. Breslau 786. (W. G. Korn.) 12 Gr.

— medizin. Briefwechsel eines Arztes mit einigen Frauenzimmern. gr. 8. Breslau 796. W. G. Korn. 10 Gr.

— Diät od. Lebensordnung. gr. 8. Ebend. 788. 12 Gr.

— von wässerigen Geschwülsten u. deren Behandl. gr. 8. Ebend. 793. 8 Gr.

— systemat. Beschreibung der Gesundbrunnen u. Bäder Deutschlands. gr. 8. Ebend. 789. 1 Rth. 20 Gr.

— Sammlung medizin. Gutachten. 2 Thle. gr. 8. Ebend. 792. 96. 1 Rth.

— patholog. Handbuch f. Liebhaber d. Arzneiwissenschaft. gr. 8. Ebend. 787. 10 Gr.

— prakt. Handbuch f. Liebhaber d. Arzneiwissenschaft. gr. 8. Ebend. 787. 10 Gr.

— prakt. Abhandlung einiger das Nervensystem betreffenden Krankheiten. gr. 8. Ebend. 786. 6 Gr.

— Kurart d. vener. Krankheiten, wie auch des Saamen- u. weißen Flusses. N. Ausg. gr. 8. Ebend. (785.) 788. 1 Rth.

— ist die Wasserlungenprobe richtig? gr. 8. Ebend. 785. 3 Gr.

Kühn, Otto Bernh., Vers. e. Anthropochemie. gr. 8. Leipzig 824. Gnobloch. 21 Gr.

— prakt. Chemie f. Staatsärzte. 1r Thl. — A. u. d. T.: Prakt. Anweis., die in gerichtl. Fällen vorkomm. chemischen Untersuchungen anzustellen. Mit 1 lith. Taf. gr. 8. Leipzig 829. Lehnhold. 1 Rth. 8 Gr.

Kuehne, L. J., quaedam de Dysphagiae causis comment. et observatio anatom.-pathol. Dysphagiae ex Oesophagi diverticulo maximo ortae. Dissert. inaug. medica. Acced. tab. aen. 4. maj. Berolini 831. (Stuhr.) 8 Gr.

Kulmus, Joh. Adam, anatom. Tabellen, für Anfänger d. Anatomie, ganz neu umgearb. von Carl Glo. Kühn. Mit 27 neuen Kpftf. 2e Ausg. gr. 8. Leipzig (759.) 814. (Hahn.) 3 Rth. 16 Gr.

Digitized by Google

Kummer, G. F., de uteri steatomate annotationes quaedam, insignis ejusmodi tumoris observatione illust. Cum 3 tab. aen. 4. maj. Lipsiae 819. Kummer. 16 Gr.

Kunst, aus dem Gesichte Krankheiten zu erkennen und zu heilen. Aus d. Latein. von Gli. Hoffmann. 8. Augsburg 797. (Central-Compt. in Leipzig.) 8 Gr.

— chirurgische Bericht- u. Wundzettel abzufassen. 8. Leipzig 769. Barth. 10 Gr.

— die äußerl.-u. chirurg. Krankheiten zu heilen. Von e. Verein prakt. Aerzte u. Wundärzte bearb.. 1r—11r Thl. gr. 8. Gotha 817—28. Hennings. 20 Rthl. 2 Gr.

1r Thl. Vogel, Ludw., die Heilkunst der Wunden, Frakturen, Gliederstümpfe u. Verbrennungen. Mit 5 Kpf. 817. 1 Rthl. 12 Gr.

2r " — die Heilkunst der vener. Krankh. Mit Abbildd. 817. 1 Rthl. 8 Gr.

3r " Die Heilkunst d. Verrenkungen, Verstauchungen, Verklumpungen ꝛc. Mit 12 Kpf. 818. 2 Rthl.

4r " Vogel, Ludw., die Heilkunst d. Krätze, Flechten u. d. Aussatzes. Mit 2 Kpf. 818. 1 Rthl. 16 Gr.

5r " 1e—3e Abthl. Die Schule d. Wundarzneikunst. 2 Thle. (2r Thl. a. u. d. T.: Die Heilmittel d. Wundärzte.) 821. 1 Rthl. 12 Gr.

6r 7r " Die Kunst, die in die Luft u. Speiseröhre gefallenen Körper zu entfernen; ingleichen die Krankhtn. d. Harnblase, Vorsteherdrüse, d. Harnröhre u. des Mastdarms zu heilen. 2 Thle. Mit 4 Kpf. 822. 23. 4 Rthl. 12 Gr.

8r " Die Kunst, die Krankhtn. des Ohrs u. Gehörs zu heilen. Mit 1 Kpf. u. e. Anweis., die brauchbarsten Hörmaschinen zu verfert. 825. 2 Rthl.

9r " Krügelstein, Frz. Chr. K., Geschichte der Hundswuth u. d. Wasserscheu u. deren Behandl.; von dem ersten Erscheinen der Krankh. an bis auf unsere Zeiten. 825. 2 Rthl. 16 Gr.

10r " — die Kunst, die Krankhtn. d. Schilddrüse u. den Kropf zu heilen. Nach den neuesten Erfahrr. u. Berichtt. in d. Arznei- u. Wundarznei-Wissenschaft. 827. 1 Rthl. 6 Gr.

11r " — die Kunst, die Geschwüre zu heilen. Nach den neuesten Erfahrr. u. Berichtt. in d. Arznei- u. Wundarzneikunst. 828. 1 Rthl. 16 Gr.

— die, gesunde Kinder zu haben, ein Handbuch f. vernünftige u. zärtl. Mütter (v. G. F. Chrph. Greiner). 2e Ausg. 8. Eisenberg (803.) 809. Schöne. 6 Gr.

— Krankheiten vorzubeugen. Nebst Kant's Ideen üb. moralische Diätetik (von J. A. Bergk). 8. Leipzig 824. Exped. d. europ. Aufsehers. 12 Gr.

— üb. die, ein hohes Alter zu erreichen, ein aufgelöstes Problem, wie der Vegetationstrieb zu behandeln u. zu benutzen ist (v. Chr. G. Flittner). 2 Bde. N. Ausg. 8. Berlin (798.) 813. (Sander.) 3 Rthl.

— die, gesunde Augen bis ins höchste Alter zu erhalten, ein schwaches u. fehlerhaftes Gesicht zu verbessern u. wieder herzustellen. Nebst e. Anh., enth. Vorschriften zu den vorzügl. Augenmitteln. Von e. prakt. Augenarzte (C. Westphal.) 3e Aufl. 8. Quedlinburg 834. Basse. 12 Gr.

— die, seine Gesundheit zu erhalten u. wieder herzustellen, die Schönheit zu vervollkommnen u. ein hohes Alter zu erreichen. 8. Quedlinburg 827. Ernst. 8 Gr.

— die, erfrorne Glieder, auch Frostbeulen sicher u. aus dem Grunde zu heilen, Nebst Behandl. der Füße auf Fußreisen. Nach Angabe erfahrn. Wundärzte bearb. 2e Aufl. 8. Ebend. (828.) 833. 3 Gr.

— die, das neugeborne Kind zu pflegen. Ein Leitfaden zur Bildung von Kindswärterinnen, u. zur Belehrung der Mütter, welche ihre Kinder gesund erziehen wollen. gr. 12. München 835. Franz. 5 Gr.

— die, den Kranken zu pflegen, mit besond. Rücksicht auf Cholera-Kranke. Leitfaden f. Krankenwärter u. Krankenwärterinnen. gr. 12. Ebend. 832. 5 Gr.

— die, den Tripper u. Nachtripper schnell u. sicher zu heilen, nebst einem erprobten Verfahren, sich gegen Ansteckung zu sichern; von einem erfahrenen u. prakt. Arzte zu L..... Ein Taschenbuch für Nichtärzte u. angeh. Aerzte. 8. Zwickau 829. Gebr. Schumann. 12 Gr.

— die, gesunde Zähne bis ins höchste Alter zu erhalten. Nebst e. Anweis., verdorbene u. schon angegang. Zähne wieder zu verbess.; sowie erprobte u. bewährt gesund. Mittel

Digitized by Google

wider das Zahnweh u. a. Zahnübel. Von e. prakt. Arzte. (N. Aufl.) 8. Quedlinburg (825.) 835. Baſſe. 10 Gr.

Kunth, Karl Sigism., Anleitung zur Kenntniss sämmtl. in der Pharmacopoea Borussica aufgeführten officinellen Gewächse, nach natürlichen Familien. 8. Berlin 834. Duncker u. Humblot. 2 Rth. 16 Gr.

Kunze, Carl Seb. Heinr., einige Bemerkk. üb. den Galvanismus, in phyſiſch., chem. u. medicin. Hinſicht. 8. Kiel 804. (Aue in Altona.) 6 Gr.

Kunze, Gust., de dysphagia commentatio pathologica. Acced. II tab. aen. 8. maj. Lipsiae 820. Voss. 1 Rth.

Kupfer, Fr. Guil., Dissert. inauguralis de notione et diagnosi febris. 4. Gottingae 784. Dieterich. 2 Gr.

Kupfer, H. Ed., Comment. physiol.-medica de vi, quam aër pondere suo et in motum sanguinis et in absorptionem exercet. 8. maj. Lipsiae 828. Voss. 10 Gr.

Kupfertafeln, chirurg. Eine auserleſene Samml. der nöthigſt. Abbildd. der äußerl. ſichtbaren Krankheitsformen, anatom. Präparaten, ſo wie von Inſtrumenten u. Bandagen ꝛc., zum Gebrauch f. prakt. Chirurgen. Hrsg. von Rob. Froriep. 1—71s Hft. Taf. 1—362. (Jed. mit ca. 5 ill. u. ſchw. Kpftf.) gr. 4. Weimar 820—37. Landes-Induſtrie-Compt. à Hft. 12 Gr. — 35 Rth. 12 Gr.

— kliniſche, eine auserleſene Samml. von Abbildd. in Bezug auf innere Krankheiten, vorzügl. auf deren Diagnoſtik u. patholog. Anatomie, für pract. Aerzte. Hrsg. von Rob. Froriep. Lfg. 1—10. Taf. I—LX. gr. 4. Ebend. 828—36. 16 Rth.

Kurella, Er. Gfr., Fasciculus Dissertationum ad medic. et anatom. histor. pertin. 8. Berolini 754. Haude & Spener. 12 Gr.

Kürschner, Theoph. Andr., de gemellis eorumque partu. Comment. inaug. 8. maj. Gothae 833. (Bärecke in Eisenach.) 6 Gr.

Kurtz, Theod. Ed., üb. den Werth der Heilmethode mit kaltem Waſſer u. ihr Verhältniß z. Homöopathie u. Allopathie, nebſt Vergleich. der Verfahrungsart des Prof. Oertels mit der des Vinzens Prießnitz. Eine Schrift f. Jedermann. Nach eignen Erfahrr. bearb. 8. Leipzig 835. G. Wigand. 12 Gr.

— kurze Anweiſung üb. die homöopath. Behandl. der aſiat. Cholera. Für Aerzte u. Nichtärzte. gr. 8. Breslau 836. Richter'ſche Buchhdlg. 6 Gr.

Küster, D. J. E., Einleit. in die Akologie od. Wundarzneimittellehre. Aus d. Latein. von J. A. Schmidtmüller. 8. Leipzig 801. Breitkopf u. Härtel. 12 Gr.

Küster, H. E. J. F., Soden u. ſeine Heilquellen. Nebſt einem Anh. üb. die Heilquellen von Kronberg. 8. Hadamar 820. (Lanz in Weilburg.) 10 Gr.

Kuester, M., de sectione caesarea in Clinico obstetricio Bonnensi nuper instituta. 4. maj. Bonnae 830. Habicht. 5 Gr.

Küttinger, Georg Werlein, der Mörder ſeines Sohnes Martin. Ein merkwürdiger Fall von Mordmonomanie; beobachtet u. dargeſtellt. Mit d. Bildn. des Mörders. gr. 8. Erlangen 836. Palm u. Enke. 8 Gr.

Küttner, Rob., medicinische Phaenomenologie. Ein Handwörterbuch für die ärztl. Praxis. 2 Bde. A—Z. gr. 8. Leipzig 836. Gebr. Reichenbach. 5 Rth. 12 Gr.

Lachaise, C., phyſiolog. Abhandl. üb. die Verkrümmungen der Wirbelſäule, ſ. Bibliothek der ausländ. Literatur, 12r Bd.

Lachapelle, Mde., pract. Entbindungskunſt, od. Abhandll. u. auserleſene Beobachtt. üb. die wichtigſten Punkte der Geburtshülfe. Hrsg. von ihrem Neffen A. Dugés. Aus d. Franz. Mit 3 Tab. gr. 8. Weimar 825. Landes-Ind.-Compt. 1 Rth. 12 Gr.

Lachmann, Henr., Instrumentorum ad corneae sectionem in cataractae extractione perficiendam, inventorum, descriptio historica. (Cum 3 tab. aen.) 8. maj. Brunsvigae 834. J. H. Meyer. 12 Gr.

Lachmann, W., erſter Jahresbericht üb. das Blinden-Inſtitut zu Braunſchweig, von d. Entſtehung deſſelben, im J. 1829, bis ult. Dec. 1833. gr. 8. Braunſchweig 834. J. H. Meyer. 6 Gr.

— die Behandl. der von d. Cholera Befallenen in Ermangelung ſchleuniger ärztl. Hülfe. gr. 8. Braunſchweig 831. Vieweg. 2 Gr.

Lacoste, de, observations pratiques sur les maladies vénériennes. 8. Berlin 761. Haude & Spener. 8 Gr.

Digitized by Google

Lacoste, de, Traité de la vérole et de toutes les maladies vénériennes, on l'on publie les moyens de guérir tous ceux qui en sont attaqués. 8. Berlin 769. (Rottmann in Basel.) 16 Gr.

Lacoste, C. Alex., histor. Abhandl. üb. die 1804 herrsch. Fieber in Livorno, nebst Palloni's (Gaetano) medizin. Beobachtt. 8. Leipzig, Breitkopf u. Härtel. 12 Gr.

Lacroix, J. F. de, s. Delacroix.

Laennec, R. T. H., die mittelbare Auskultation (das Hören mittelst d. Stethoscops) od. Abhandl. üb. die Diagnostik der Krankhtn. der Lunge u. des Herzens, auf d. neue Erforschungsmittel gegründet. Nach d. Franz. im Auszuge bearb. 2 Abthl. Mit 4 Kpftf. gr. 8. Weimar 822. 23. Landes-Ind.-Compt. 3 Rth.

Laffecteur, die Kunst, sich gesund u. schön zu erhalten, für Frauenzimmer. Aus d. Franz., mit Anmerkk. d. Uebersetzers. — A. u. d. T.: Ueber die physischen u. moralischen Krankhtn. des weibl. Geschlechts. 8. Leipzig 801. Müller. (Central-Compt.) 1 Rth. 8 Gr.

Lafon, die Philosophie der Heilkunde, od. Grundsätze der Wissenschaft u. der Kunst, die Gesundheit des Menschen zu erhalten u. wieder herzustellen. Aus d. Franz. (v. J. C. G. Ackermann.) 8. Nürnberg 799. (Schneider u. Weigel.) 20 Gr.

de Lafontaine, s. Fontaine.

Laforest, üb. die Kunst die Füße zu besorgen, od. Behandlungsart der Leichdornen. Aus d. Franz. übers. v. J. G. Hofmann. N. Aufl. 8. Leipzig 793. (Müller.) Central-Compt. 9 Gr.

— Unterricht von der Wartung der Füße, für Liebhaber d. Gesundheit. Aus d. Franz. 8. Leipzig 781. Weygand. (Gebhardt.) 6 Gr.

Laforgue, s. Forgue.

Lagneau, L. V., die Kunst alle Arten d. Lustseuche zu erkennen, zu heilen u. sich davor zu sichern ꝛc. 4e Aufl. gr. 8. Gotha 815. Hennings. 1 Rth. 12 Gr.

Lahner, Fr., das Wesen der Lustseuche, die Natur u. Eigenschaften derselben, der Ursprung ꝛc. 8. Presburg 818. (Andrae in Leipzig.) 16 Gr.

Lair, S., neue Behandlungsmethode der Geschwüre, Ulcerationen u. Anschwellungen des Uterus. Nach d. 2n Ausg. des Orig. aus d. Franz. übers. Mit 1 Kpftf. gr. 8. Weimar 828. Landes-Ind.-Compt. 18 Gr.

Lallemand, F., Beobachtungen üb. die Krankhtn. der Harnwerkzeuge. Aus d. Franz. von A. W. Pestel. 2 Thle. gr. 8. Leipzig 825. 28. Magazin f. Industrie. 2 Rth. 8 Gr.

1r Thl. Ueber Verengerungen d. Harnröhre u. deren Behandlung. Mit 4 Stnf. 825. 1 Rth.

2r — Krankhtn. d. Harn- u. Geschlechtsorgane; enth.: Neue Beobachtt. üb. die Verengerung der Harnröhre u. der. Behandlung. Prakt. Bemerkk. üb. nicht-kontag. Ausflüsse u. chron. (inveterirte) Tripper u. der. Heilung durch die Kauterisazion. Chron. Entzündgn. des Blasenhalses u. der. glückliche Heilung durch die Kauterisazion. 828. 1 Rth. 8 Gr.

— anatom.-patholog. Untersuchungen üb. das Gehirn u. seine zugehörigen Theile. Aus d. Franz. von K. Weese. 2 Thle. gr. 8. Leipzig 825. Magazin f. Industrie. 2 Rth. 16 Gr.

Lallemand, M., üb. die unfreiwilligen Samenergiessungen als wahre u. alleinige Ursache e. grossen Zahl ganz falsch beurtheilter Krankhtn. der jetzigen Generation; u. üb. ihre vorzügl. anderweitigen, als die gewöhnl. Geschlechtsausschweifungen, zur Zeit aber noch zu wenig bekannten u. gewürdigten Veranlassgn., üb. die pathognomischen Symptome u. das rationelle Heilverfahren. Aus d. Franz. übers. u. mit den nothwendigsten Zusätzen verseh. von Carl Joh. Alex. Venus. gr. 8. Weimar 837. Voigt. 1 Rth.

Lambert, F. H. Chr., de casu memorab. exsectae dimidiae maxillae infer. ex articulo, praevia subligat. carot. praefat. est C. H. Dzondi. 8. maj. Lipsiae 826. Barth. 4 Gr.

Lambert, Geo. Fr., de phengophobia cynolyssica. Dissert. inaug. medica. 8. maj. Fuldae 832. Müller. 4 Gr.

Lamby, A., Versuch e. Construction d. asiat. Cholera. gr. 8. Osnabrück 831. Rackhorst. 10 Gr.

Digitized by Google

Lämmerhirt, J. L., Handbuch üb. Beinbrüche u. Verrenkungen. Mit Vorr. v. C. L. Mursinna. 2e Aufl. 8. Berlin (805.) 810. Franke. 21 Gr.
— Anleitung zur richtigen Erkenntniß u. Behandl. der Brüche u. Vorfälle. Für Kranke selbst, so wie auch f. angehende Wundärzte bearb. 3e Aufl. Mit 1 Kpftf. 8. Berlin 832. (Herbig.) 10 Gr.
Lampadius, Wilh. Aug., gehörige Würdigung des Carlsbader Säuerlings, auf chem. u. sonstige Erfahrung gegründet. 8. Freiberg 821. Craz u. Gerlach. 5 Gr.
Lancisius, J. Mar., Abhandl. von plötzlichen u. seltsamen Todesfällen, ihren Ursachen ꝛc. Aus d. Latein. neu bearb. von J. C. Fahner. 2 Thle. gr. 8. Leipzig 790. 91. Schwickert. 1 Rth.
Landarzt, der prakt., eine Wochenschrift. 2 Thle. 8. Mitau 773. (Rauck in Leipzig.) 1 Rth. 12 Gr.
— der, eine medizin. Wochenschrift. 8. Riga 769. (Hartknoch in Leipzig.) 1 Rth.
— der, od. Archiv f. das Landvolk bei allen Ereignissen (v. J. G. Essig). 8. Augsburg 794. M. Rieger. 20 Gr.
Landsberg, M., Pharmacographia Euphorbiacearum. Dissertatio toxicologico-medica. 8. maj. Berolini 831. (Hirschwald.) 12 Gr.
Lang, Matth., vollständ. Bericht üb. ein specif. Reinigungsmittel gegen verschiedene chron. Krankhtn., in Beziehung auf die Anwendung u. den Gebrauch desselben. 8. Frankfurt 817. Gebhard u. Körber. 6 Gr.
Lange, Ed., Salzbrunn mit seinen Quellen, Localitäten, Sehenswürdigkeiten u. Umgebungen. Ein abrißl. Leitf. für diejen. Personen, welche genöthigt sind diesen Heilort zu besuchen. Mit 8 lith. Ans. gr. 12. Berlin 833. Krause. 18 Gr.
Lange, Joh. Heinr., der Arzt für alle Menschen. Ein medicin. Noth- u. Hülfsb. 2e Aufl. 8. Lüneburg (774.) 797. (Herold u. Wahlstab.) 16 Gr.
— Briefe über verschiedene Gegenstände der Naturkunde u. Arzneikunst. gr. 8. Ebend. 771. 6 Gr.
— kritischer Versuch einer deutschen Uebersetzung der acht Bücher des Celsus, s. Celsus.
— die Chirurgie für angehende Wundärzte. 8. Lüneburg 776. (Herold u. Wahlstab.) 12 Gr.
— Miscell. veritat. de rebus medicis. Fasc. I. 8. Ibid. 774. 6 Gr.
— tentamen medico-physicum de remediis Brunsvicensium domesticis. 8. Brunsvicae 765. (Vieweg.) 10 Gr.
— üb. die heilsamen Wirkungen des Wasserfenchels, od. die sogenannte Peerlaat, bei einigen Krankhtn. der Menschen, nebst einigen Mitteln wider den Krebs u. den heißen Brand. N. Ausg. 8. Helmstädt (781.) 802. Fleckeisen. 6 Gr.
Langenbeck, Bernh. Conr. Rud., de retina observationes anat.-pathologicae. Acced. tab. IV. 4. maj. Gottingae 836. Dieterich. 1 Rth. 16 Gr. Color. 2 Rth.
Langenbeck, Conr. Joh. Mart., Bibliothek f. Chirurgie, s. Bibliothek.
— anatom. Handbuch, tabellar. entworfen. 8. Göttingen 806. Dieterich. 1 Rth. 20 Gr.
— Tract. anatom.-chirurg. de nervis cerebri in dolore faciei consideratis. Adnexae sunt II tabulae aeneae. 4. Ibid. 805. 8 Gr.
— chirurg. Abhandl. üb. eine einfache u. sichere Methode des Steinschnitts. Mit Vorr. von J. B. v. Siebold. Mit 6 Kpf. gr. 4. Würzburg 802. Stahel. 2 Rth. 12 Gr.
— Prüfung der Keratonyxis, einer neuen Methode, den grauen Staar durch die Hornhaut zu recliniren od. zu zerstückeln. Mit 2 Kpftf. gr. 8. Göttingen 818. (Vandenhoeck u. Ruprecht.) 1 Rth.
— Commentarius de structura peritonaei, testiculorum tunicis, eorumque ex abdomine in scrotum descensu ad illustrandam herniarum indolem. Cum 24 tab. aen. in Fol. maj. 8. maj. Gottingae 817. (Dieterich.) 8 Rth.
— Abhandl. von den Leisten- u. Schenkelbrüchen, enthaltend die anatom. Beschreib. u. die Behandl. derselben. Mit 8 Kpf. in Fol. gr. 8. Ebend. 821. 2 Rth.
— Handb. d. Anatomie, mit Hinweis. auf die Icones anatomicae. (1e Abthl.)
— A. u. d. T.: Nervenlehre, mit Hinweis. auf die Icones neurologicae. gr. 8. Göttingen 831. Dieterich. 1 Rth.
— — dess. (2e Abthl.) — A. u. d. T.: Gefässlehre mit Hinweisung auf die Icones angiologicae. gr. 8. Ebend. 836. 1 Rth. 12 Gr.

Digitized by Google

Langenbeck, Conr. Joa. Mart., Icones anatomicae. (Fasc. I.) — Myologiae Tab. XXVIII. et Iconum ad illustrandam arteriarum ligandarum investigationem tab. III. gr. Imp.-Fol. Gottingae 833. Dieterich. 10 Mk.

— Icones anatomicae. (Fasc. II.) — Neurologiae Fasc. I—III. Cum LXXII tab. aen. Imp.-Fol. Ibid. 826. 30. 32 Mk.

— Icones anatomicae. (Fasc. III.) — Angiologiae Fasc. I. II. (Cum XXXV tab. aen. et V tab. lith.) Imp.-Fol. Ibid. 827. 31. 19 Mk.

Künftig erscheint die „Osteologia u. Splanchnologia."

— Nosologie u. Therapie d. chirurg. Krankhtn., in Verbind. mit der Beschreib. d. chirurg. Operationen; od. gesammte ausführl. Chirurgie f. pract. Aerzte u. Wundärzte. 1r—4r Bd. u. 5r Bd. 1e Abthl. Mit 11 Kpftf. gr. 8. Göttingen 822—34. Dieterich. 15 Mk. 12 Gr.

— novum theatrum anatomicum quod Gottingae est. Cum V tab. aen. 4. maj. Ibid. 830. 16 Gr.

Langer, Leop., die Heilquellen des Thales Gleichenberg in der Steiermark. 8. Grätz 836. (Ludewig.) 16 Gr.

— der Mensch im gesunden u. kranken Zustande, z. Gebr. f. Candidaten der medic.-chirurg. Studien. gr. 8. Graetz 836. Damian u. Sorge. 1 Mk. 8 Gr.

Langermann, Joh. Gfr., üb. das gelbe Fieber u. Deutschlands Medizinal-Anstalten sowohl gegen diese vermeinte Pest als gegen andere ansteckende Seuchen. 2e Aufl. gr. 8. Hof 805. Grau. 16 Gr.

— üb. die Lösung der Nachgeburt. 8. Ebend. 805. 4 Gr.

Langhans, Dan., üb. die Modekrankheiten u. jene, so aus letztern entspringen. 8. Bern 801. 10 Gr.

— Entdeckung eines Mittels wider die Auszehrung des Leibes u. der Geschwüre der Lungen. N. Ausg. 8. Zürich (754.) 755. Orell, Füßli u. Comp. 3 Gr.

— Anweisung, wie man sich im Nothfalle selbst von den gefährlichen Krankhtn. befreien kann. 4 Thle. gr. 8. Bern 762—64. Typogr. Societät. 1 Mk. 20 Gr.

— von den Krankhtn. des Hofes u. der Weltleute in Frankreich u. der Schweiz. 8. Ebend. 770. 10 Gr.

Langner, (C. A.) Leop., populäre Anthropologie. Ein kurzer Abriß z. Selbstbelehrung. Mit e. Vorw. v. J. C. A. Heinroth. 8. Leipzig 830. (Hartmann.) 12 Gr.

Langrish, Browne, theoret.-prakt. Abhandl. üb. Fieber. Aus d. Engl. 8. Berlin 794. Schöne. 1 Mk. 6 Gr.

Laennec, R. T. H., Krankhtn. der Lungen, s. Bibliothek der ausländ. Literatur, 15r 16r Bd.

Lappenberg, Val. Ant., Dissertatio inauguralis medic. de diathesi sanguinis inflammatoria. 4. Gottingae 783. Dieterich. 2 Gr.

Lara, B., Taschenbuch d. Wundarzneikunst in alphabet. Ordn. Aus d. Engl. von K. G. Kühn. 2 Bde. N. Ausg. 8. Leipzig (799. 800.) 821. Nauck. 2 Mk. 16 Gr.

— prakt. Handlexicon f. Wundärzte. Enthalt. die hauptsächlichsten chirurg. Krankheiten, nebst Angabe der Heilmethoden. Aus d. Engl. mit Anmerkk. u. Zusätz. von K. G. Kühn. 1r Bd. 8. Ebend. 817. 2 Mk. 16 Gr.

Larpent, Is. P., de vi cutis absorbente. Partic. I. 8. Hafniae 827. (Reitzel.) 11 Gr.

Larrey, J. D., med.-chirurg. Denkwürdigkeiten aus seinen Feldzügen. Aus d. Franz. (von G. W. Becker.) 2 Bde. Mit 5 Kpftf. gr. 8. Leipzig 813. 19. W. Engelmann. 5 Mk. 16 Gr.

— — Nachtrag: mediz. chirurg. Abhandll. Aus d. Franz. übers. u. mit prakt. Anmerkk. begleit. von H. Robbi. Mit 4 Kpf. gr. 8. Leipzig 824. Hartknoch. 2 Mk.

— chirurg. Klinik, eine Samml. von Erfahrr. in den Feldzügen u. Militärhospitälern von 1792 bis 1829. Im Ausz. aus d. Franz. mit einig. Anmerkk. hrsg. v. F. Amelung. 3 Bde. Mit 36 Abbildd. gr. 8. Darmstadt 831. 34. Leske. 6 Mk.

3r Bd. a. u. d. T.: Beobachtt. u. Erfahrr. üb. verschiedene innere u. äußere Krankhtn. Mit 6 Abbildd. 834. 1 Mk. 8 Gr.

— chirurg. Klinik od. Ergebnisse der von ihm, vorzüglich im Felde u. in den Militairlazarethen, seit 1792 bis 1829 gesammelten wundärztlichen Erfahrungen. Aus d. Franz. übers. u. mit Anmerkk. verseh. von Alb. Sachs. 3 Thle. Mit 9 Kpf. gr. 8. Berlin 831. Amelang. 6 Mk.

Digitized by Google

Larue, F. de la, s. **Delarue,** F.

Lasius, Otto Benj., ausführl. Nachricht von der Unterweisung der taub u. stumm gebornen Fräulein v. Meding. Mit Kpf. 8. Leipzig 775. Weygand. (Gebhardt.) 9 Gr.

Lassus, Abhandl. üb. die älteren sowohl als neuern Entdeckungen der Anatomie. Aus d. Franz. von J. H. Crevelt. 2 Thle. gr. 8. Frankfurt 787. 88. Hermann. 1 Rthl. 2 Gr.

Latour, Versuch üb. den Rheumatism. Aus d. Franz. von Chr. Ph. Fischer. 8. Hildburghausen 806. (E. Fleischer in Leipzig.) 18 Gr.

Latta, Jak., System der Wundarzneikunde. Aus d. Engl. mit Anmerkk. von F. L. Augustin. 2 Thle. Mit 9 Kpf. 2e Ausg. gr. 8. Berlin (802. 4.) 822. Schöne. 4 Rthl. 8 Gr.

Lattier, Laroche de, Beobachtt. u. Erfahrr. üb. die Heilung des grauen Staars ohne chirurg. Operation. Ein Beitrag zur Begründ. des rein medic. Verfahrens etc. Nebst e. Beschreib. aller Theile des menschl. Auges u. der mit ihm in Berührung stehenden Theile des Kopfes. Aus d. Franz. 8. Ilmenau 834. (Voigt in Weimar.) 16 Gr.

Lau, F., Widerlegung d. chem. Ansichten vom Athmen, u. Darstell. einer pneumatischen Theorie. gr. 8. Bonn 830. Habicht. 8 Gr.

Laubender, Bernh., Miasmatologie, od. naturgeschichtl. Darstell. aller ansteckenden Krankhtn. bei Menschen u. Thieren, nebst deren Kur u. Behandl. 1r Bd. Ansteckende Krankhtn. bei Menschen. gr. 8. Leipzig 811. Andreae. 1 Rthl. 8 Gr.

— allgemein. Noth- u. Hülfsbüchlein für Lungenschwindsüchtige, u. die, welche es nicht werden wollen. 2 Thle. 8. Leipzig 802. (E. Fleischer.) 1 Rthl. 4 Gr.

— die Natur der Ansteckungsstoffe u. die Mittel, selbige in ihren Wirkungen zu vernichten. 8. Erfurt 802. (Winkler.)

Lauda, T. J., Beschreibung einer Operationsweise, um dem in der freien Bauchhöhle krankhaft erzeugten Wasser durch den Mastdarm einen ununterbrochenen Abfluss zu verschaffen. Mit 1 Abbild. gr. 8. Prag 830. (Calve.) 12 Gr.

Lauter, Frz. Jos., Hist. med. biennalis morborum ruralium, qui a verno tempore 1759 usque ad finem hyemis 1761 Laxenburgi dominati sunt. 8. Viennae 764. (Tendler.) 9 Gr.

— zweyjährige Geschichte der Krankhtn. welche in den Jahren 1759—61 in Laxenburg u. den umliegenden Städten u. Dörfern geherrscht haben. Aus d. Latein. von J. H. Schönheider. 8. Warschau (Kopenhagen) 765. Schubothe. 6 Gr.

Lauth, E. Aler., neues Handb. d. prakt. Anatomie, od. Beschreib. aller Theile des menschl. Körpers, mit besond. Rücksicht auf ihre gegenseitige Lage, nebst der Angabe üb. die Art, dies. zu zergliedern u. anatom. Präparate zu verfertigen. Vom Verf. nach der 2n franz. Ausg. umgearb. 2 Bde. (1e—12e Lief.) Mit 9 Taf. gr. 8. Stuttgart 835. 36. Rieger u. Comp. 3 Rthl. 18 Gr.

Lauth, Thom., Nosologia chirurgica. Accedit notitia auctorum recentiorum c. Platnero. In us. praelect. acad. 8. maj. Argentorati 788. König. 10 Gr.

— Collectio scriptorum lat. de anevrismatibus. 4. maj. Ibid. 785. 5 Rthl. 12 Gr.

— Handb. d. Myologie u. Syndesmologie. Aus d. Franz. neu bearbeitet von Joh. Sam. Klupsch. gr. 8. Halle 805. (Hendel.) 1 Rthl. 4 Gr.

— vom Witterungszustand, dem Scharlachfieber u. d. bösen Hals. Mit illum. Kpf. 8. Strasburg 800. Levrault. 18 Gr.

Lauverjat, neue Methode den Kaiserschnitt zu machen u. Vergleichung dieser Operation mit der Schaambeintrennung. Aus d. Franz. mit Anmerkk. (von A. G. Eysold.) 8. Leipzig 790. Köhler. 1 Rthl.

Lavater, Joh. Casp., physiognom. Fragmente zur Beförderung der Menschenkenntniß u. Menschenliebe. 4 Bde. Mit Kpf. u. Vign. gr. 4. Winterthur 775—78. Steiner. 100 Rthl.

— — dies., verkürzt hrsg. von Joh. Mich. Armbruster. 3 Bde. Mit Kpf. 8. Winterthur 783—86. Steiner. 3 Rthl. 4 Gr.

Kupfersammlung aus d. physiognom. Fragmenten ꝛc. 3 Hfte. Jedes mit 40 Platten. 4. Ebend. 806. 7. 5 thlr.

— Physiognomik. Zur Beförderung der Menschenkenntniß und Menschenliebe.

Digitized by Google

Vervollständigte neue Aufl. der verkürzt herausgeg. physiognomischen Fragmente. (Mit 120 Kpftf.) 2r Abdr. Lex.-8. Berlin (Wien 829. 30. Sollinger.) 834. Finke. 5 Rth.

Lavater, Joh. Heinr., Anleitung zur anatom. Kenntniß des menschl. Körpers für Zeichner u. Bildhauer. Mit 27 Kpf., größtentheils nach Albinischen des Hrn. Ploos v. Amstel. gr. 8. Zürich 790. Ziegler u. Söhne. 2 Rth. 12 Gr.

— élémens anatom. d'Ostéologie et de Myologie à l'usage des peintres etc. trad. de l'Allemand par Gauthier de la Peyronie. Avec figures. gr. in-8. Zuric 798. Ziegler & fils. 2 Rth. 12 Gr.

— Abhandl. üb. die Milchblattern od. die sogenannten Kuhpocken. 2e Aufl. 8. Zürich (800.) 801. Orell, Füßli u. Comp. 8 Gr.

Lavoiset, die besten Mittel wider die verschiedenen Arten der Hautausschläge. Nebst Vorschriften, die Schönheit 2c. der menschl. Haut zu befördern. — A. u. d. T.: Der Hautarzt 2c. Nach d. Franz. 8. Quedlinburg 826. Basse. 12 Gr.

Lawrence, Will., Abhandl. von den Brüchen, enthalt. die anatomische Beschreib. jeder Art derselben, nebst einer Darstellung ihrer Symptome, ihres Verlaufs u. ihrer Behandlung. Nach der 3n Ausg. aus d. Engl. von G. von den Busch. Mit 2 Kpf. gr. 8. Bremen 818. Heyse. 3 Rth.

— Chirurgie u. Therapeutik, s. Vorlesungen.

— üb. die vener. Krankhtn. des Auges, s. Hand-Bibliothek, klin., Bd. 5.

Layard, Dan. Pet., üb. den tollen Hundsbiß. Nach der 2n engl. Ausg. übers. u. mit Anmerkk. u. Zus. begleitet. 8. Leipzig 778. (Brockhaus.) 6 Gr.

Leake, J., Abhandl. üb. die Krankhtn. der Eingeweide. Aus d. Engl. mit Anmerkk. d. Uebers. gr. 8. Leipzig 793. (Hahn.) 1 Rth. 8 Gr.

— prakt. Bemerkk. üb. verschied. Krankhtn. der Kindbetterinnen u. Schwangern, nebst Beschreib. e. neuen Zange zur Geburtshülfe. Aus d. Engl. gr. 8. Leipzig 775. Weidmann. 14 Gr.

— Anleitung zur Verhütung u. Heilung der chron. Krankhtn. des weibl. Geschlechts. Aus d. Engl. gr. 8. Ebend. 778. 18 Gr.

Lebeaud, M., der Geburtshelfer auf d. Lande, od. Unterricht für Hebammen bei Ausübung ihrer Berufs- u. Amtspflichten. Sowohl f. Hebammen, als auch insbesond. f. gebildete Frauen, deutsch bearb. u. leichtfaßl. dargestellt von G. A. Emsmann. 8. Ilmenau 826. (Voigt in Weimar.) 16 Gr.

— gemeinnütz. Handb. der Krankenpflege, od. der theilnehmende freundl. u. sachverständ. Krankenwärter. Uebers. u. bearb. v. Fr. Reinhardt. 8. Ebend. 826. 18 Gr.

Lebegue de Presle, s. Presle.

Lebenheim, Ernst Ludw. Heinr., üb. Volkskrankheiten u. deren Bekämpfung. gr. 8. Hamburg 836. Hoffmann u. Campe. 1 Rth.

— Versuch einer Physiologie des Schlafes. 2 Thle. gr. 8. Leipzig 824. 29. Industrie-Compt. 2 Rth. 8 Gr.

Lebensgeschichte des Magnetiseur Grabe, wahr u. unpartheiisch dargestellt, u. für seine Freunde u. Gegner gleich interessant. 8. Leipzig 824. Lauffer. 8 Gr.

Leber, Fd., Praelectiones anatomicae. 8. Viennae 777. Gräffer. 1 Rth.

— Abhandl. von der Nutzbarkeit des Schierlings in der Wundarzneikunst. 8. Wien 762. Trattner. 5 Gr.

— Vorlesungen üb. die Zergliederungskunst. 2e Ausg. gr. 8. Wien (775.) 778. Blumauer. 1 Rth. 4 Gr.

— erster Unterricht der Zergliederungskunst, umgearbeitet u. verm. hrsg. von J. Chr. Rosenmüller. gr. 8. Leipzig 808. Köhler. 1 Rth. 12 Gr.

Lebrecht, Fr., der pract. Zahnarzt, od. gründl. Anweisung, wie man die Zähne stets gesund, schön u. brauchbar erhalten, u. die Krankhtn. derf. richtig behandeln könne. 8. Magdeburg 830. Heinrichshofen. 6 Gr.

Lebrecht, Leo., der Arzt im Verhältnisse zur Natur, zur Menschheit u. zur Kunst. 8. Mainz 821. Kupferberg. 10 Gr.

— Pharmacopoea extemporanea antisyphilitica, od.: Auswahl der vorzüglichsten Arzneiformeln der neuern Aerzte, gegen alle Gattungen vener. Krankhtn. u. ihrer Folgen. 8. Mainz 818. Kupferberg. 8 Gr.

Lebreton, Al., Untersuchungen üb. die Ursachen u. die Behandl. mehrerer Krank-

Digitized by Google

heiten der Neugeborenen. Aus d. Franz. von G. Wendt. 8. Leipzig 820. Magazin f. Industrie. 12 Gr.

Lechla, Car. Rud., de staphylomate scleroticae. Dissertat. inaug. med. Acced. tab. lith. 4. maj. Lipsiae 831. (Böhme.) 12 Gr. hrbges. Pr. 4 Gr.

Lederer, Thom., Handb. der Hebammenkunst. 1r Thl. Mit 8 Kpf. gr. 8. Wien 822. Armbruster. 1 Rthlr. 20 Gr.

— Mutter u. Kind. Oder: Schwangerschaft, Entbind. u. Wochenbette; mit einem aus der Darstell. ihres natürl. Verlaufes abgeleit. Unterrichte f. Frauen, sich zweckmäßig zu verhalten. Nebst e. auf die Entwickelungsgeschichte des Kindes gegründ. Anleit., die bestehend. Vorurtheile u. Mißbräuche vermeidenden, Pflege u. Erziehung deß. Mit 2 Kpftf. gr. 12. Ebend. 826. 2 Rthlr. 8 Gr.

Lee, Rob., Untersuchungen üb. das Wesen u. die Behandl. einiger der wichtigst. Krankhtn. d. Wöchnerinnen. Aus d. Engl. übers. u. mit Zusätz. versch. von C. Schneemann. gr. 8. Hannover 834. Helwing. 1 Rthlr. 18 Gr.

le Febure, s. Febure.

Leger, Th., die Hausfrau als Mutter. Guter Rath für junge Frauen in der Ehe, während der Schwangerschaft, bei d. Entbindung, bei d. Stillen ꝛc. u. insbesond. bei den gewöhnlichst. Kinderkrankhtn. Aus d. Franz. von Fr. Reinhard. 8. Ilmenau 826. (Voigt in Weimar.) 18 Gr.

Legonas, neuestes Handb. der Wundarzneikunst, s. Robbi, J. H.

Lehmann, Aug. Erdm., Anweisung Speisen f. Kranke zu fertigen. Durchgesehen u. empfohlen von e. prakt. Arzte. 8. Dresden 829. (Volckmar in Leipzig.) 18 Gr.

Lehmann, Ed. Aug., Anleit. zur Anlegung der Bandagen und zur zweckmäss. Behandl. der am häufigst. vorkomm. Luxationen u. Frakturen. Mit 8 lith. Taf. 8. Berlin 836. Rücker. 18 Gr.

— de morborum febrilium diagnosi. Tentamen nosologicum. 4. maj. Berolini 833. Hirschwald. 12 Gr.

Lehmann, F., die neuerrichtete Bade-Anstalt zu Torgau. gr. 8. Torgau 829. (Wienbrack in Leipzig.) 4 Gr.

Lehr, Fr. Aug., Versuch einer Beschreib. von Wiesbaden u. seinen warmen Mineralquellen. 8. Darmstadt 799. (Jäger in Frankfurt.) 20 Gr.

— Prüfung der Schutz- u. Kuhblattern, s. Sömmerring, S. T.

Lehrbegriff der Brownischen Arzneilehre. Aus d. Engl. gr. 8. Wien 796. (Heubner.) 20 Gr.

Lehrbuch, kleines, für Schüler d. Wundarzneikunst, sich mit den Anfangsgründen der Anatomie bekannt zu machen (von Joh. Aug. Lütefisch). 8. Braunschweig 791. Schröder. 8 Gr.

— der Geburtshülfe, zum Unterricht f. die Hebammen in den Kgl. Preuß. Landen ꝛc. 3e Aufl. gr. 8. Berlin 830. (Th. Enslin.) 1 Rthlr. 6 Gr.

Lehrsätze der Diät, od. Lebensordnung eines der größten Aerzte ꝛc. 8. Nürnberg 794. (Recknagel.) 10 Gr.

Leiblin, Ph. Jac., ausführl. Unterricht f. die Hebammen in den Brandenburg-Onolzischen Landen. 4e Aufl. 8. Ansbach (781.) 804. Gassert. 10 Gr.

Leitfaden zum Unterricht f. die bei den Truppen d. Kgl. Preußischen Armee zu Chirurgen-Gehülfen auszubild. Militairs. gr. 8. Berlin 834. (Plahn.) 12 Gr.

Leitung für angehende prakt. Aerzte u. Wundärzte (von M. Ph. Ruhland). 8. Leipzig 785. Weygand. (Gebhardt.) 14 Gr.

— die, des Geschlechtstriebes zum Zwecke des Beischlafes. Eine prakt. Abhandl. f. sich od. als Zugabe zu Hufelands Kunst das Leben zu verlängern. 8. München 809. Fleischmann. 9 Gr.

Lejumeau de Kergaradec, J. A., üb. die Auskultation (das Hören) in Beziehung auf die Schwangerschaft ꝛc. Aus d. Franz. (Aus Froriep's Notizen besond. abgedr.) gr. 8. Weimar 822. Landes-Industrie-Compt. 6 Gr.

Lemazurier, M. J., medizin. Geschichte des russ. Feldzuges von 1812. Aus d. Franz. von J. Chr. K. F. Heusinger. 8. Jena 823. Cröker. 6 Gr.

Lemosii, Ludov., Judicium operum Magni Hippocratis primum seorsim ed. et praef. est Joa. Gli. Thierfelder. 8. maj. Missenae 835. Klinkicht & fil. 12 Gr.

Lengsfeld, Jos., Beschreib. d. Bandwürmer u. deren Heilmittel. — A. u. d. T.:

Digitized by Google

Bericht üb. den Gebrauch u. die Wirkungsart des neuerfund. Arzneimittels wider alle Gattungen Würmer ꝛc. gr. 8. Wien 794. (Beck.) 8 Gr.

Lengsfeld, Jos., üb. die Krankhtn. von Würmern u. deren Kennzeichen. Mit 2 Kpf. gr. 8. Wien 796. (Rohrmann u. Schweigerd.) 10 Gr.

Lenhardt, Jos., Arzneien ohne Masque. 2 Thle. 8. Quedlinburg 787. 88. Ernst. 1 Rt. 20 Gr.

— gesammelte histor.-medizin. Schriften. 3 Thle. (1. Medicin. Wahrheiten, 2. Purgierpillen, 3. Sendschreiben an Kranz.) 8. Ebend. 790. 1 Rt. 4 Gr.

— med. Nachricht f. Schwangere, wie sie sich während der Schwangerschaft verhalten sollen ꝛc. 8. Quedlinburg 808. Basse. 8 Gr.

Lenhossék, I., Introductio in methodol. physiologiae corp. hum. 8. maj. Viennae 809. Schaumburg & soc. 8 Gr.

Lenhossék, Mich. v., Darstell. d. menschl. Leidenschaften in phys. u. moralischer Hinsicht. gr. 8. Pesth 808. (Cnobloch in Leipzig.) 1 Rt. 16 Gr.

— Physiologia medicinalis. V Vol. 8. maj. Budae 816—18. (Heubner in Wien.) 8 Rt.

— Institutiones physiologiae organismi humani, usui acad. adcommod. II. Vol. 8. maj. Viennae 822. Gerold. 4 Rt. 16 Gr.

— Animadversiones circa curandam Choleram orientalem et alios epidemicos morbos in regno Hungariae nunc vigentes, secundum captas hactenus observationes exaratae. 8. maj. Budae 831. (Gerold in Wien.) 8 Gr.

— — dass. übers. u. d. T.: Bemerkk. üb. die Behandl. d. oriental. Brechruhr (Cholera orientalis) u. einiger anderer gegenwärtig im Königreiche Ungarn herrschend. epidem. Krankhtn., nach den bisher gesammelten Beobachtt. entworfen. 8. Innsbruck 832. (Manz in Regensburg.) 4 Gr.

— Darstell. des menschl. Gemüths, in seinen Beziehungen zum geistigen u. leiblichen Leben. Für Aerzte u. Nichtärzte höherer Bildung. 2 Bde. 2e unveränd. (Tit.-) Aufl. gr. 8. Wien (824.) 834. Gerold. 3 Rt.

— die Wuthkrankheit, nach bisherigen Beobachtt. u. neueren Erfahrungen patholog. u. therapeut. dargestellt. gr. 8. Pesth u. Leipzig 837. Hartleben's Verlagsexpedition). 2 Rt. 18 Gr.

Lentin, Jac. Fr. Ludw., mediz. Bemerkk. auf einer literar. Reise durch Deutschland, in Hinsicht auf die klin. Praxis. 8. Berlin 800. (Rottmann in Basel.) 12 Gr. Fein Pap. 16 Gr.

— üb. das schwere Gehör, s. Kritter, J. F.

Lentin, Lebr. Friedr. Benj., Beiträge zur ausübenden Arzneiwissenschaft. 3 Thle. Mit 5 Kpf. gr. 8. Leipzig (1r Tht. 789.) 797—804. (W. Vogel.) 3 Rt. 8 Gr.

— — Supplementband. Mit e. Lebensbeschreibung des Verf. u. mit Anmerkk. herausgeg. von J. D. Wilh. Sachse. gr. 8. Ebend. 808. 1 Rt. 21 Gr.

Daraus einzeln: Lentin's Leben von J. D. W. Sachse. Ebend. 808. 8 Gr.

— Denkwürdigkeiten, betreffend Luftbeschaffenheit, Lebensart, Gesundheit u. Krankh. der Einwohner in Clausthal 1774—77. Aus d. Latein. von Jak. Fr. Ludw. Lentin. gr. 8. Hannover 800. Hahn. 16 Gr.

— — dass. latein. u. d. T.: Memorabilia circa aërem, vitae genus, sanitatem et morbos Clausthaliensium annorum 1774—77. 4. Gottingae 779. Dieterich. 10 Gr.

— Beobachtt. einiger Krankheiten. gr. 8. Göttingen 774. Vandenhoeck u. Ruprecht. 10 Gr.

— Beobachtt. der epidem. u. einiger sporad. Krankhtn. am Oberharze vom J. 1777—82. 8. Dessau 783. 10 Gr.

— Nachr. von d. Gesundbrunnen u. Bädern in Rehburg, besond. von der neuen Schwefelquelle bei Winslar. gr. 8. Hannover 803. Hahn. 6 Gr.

— observation. medicarum. Fasc. I—III. 8. Lipsiae, Cellae, Guelpherbyti 764—72. (Albrecht.) 10 Gr.

Lenz, Carl, der Garçon als Arzt, ein unentbehrl. Rathgeber f. junge Männer, welche sich vor galant. Krankhtn. schützen od. davon befreien wollen. Nebst Angabe der neuerdings v. franz. Aerzten entdeckten Mittel gegen das Unvermögen. 3e Aufl. 8. Leipzig (834.) 836. Berger. 12 Gr.

— die Geheimnisse einer vernünftigen Toilette; od. Angabe d. untrüglichst. Schön-

Digitized by Google

heitsmittel, wie solche in Paris u. London angewendet werden. Nebst d. vorzügl. Recepten z. Bereitung unschädl. Schminke. 2e Ausg. 16. Leipzig 836. Berger. 8 Gr.

Leo, Frz., u. Ad. (Mt.) Pleischl, merkwürd. Krankheitsgesch. einer Gallenstein-Kranken, nebst der chem. Analyse, der Abbild. dieser Gallensteine u. der krystallisirten Cholesterina. (Mit 2 lith. Taf.) gr. 8. Prag 826. Enders. 16 Gr.

Leo, Jul., Taschenbuch der Arzneipflanzen, od. Beschreib. u. Abbild. sämmtl. officinellen Gewächse. Nebst Anleit. zur systemat. Kenntniss derselben. Mit Vorr. von H. F. Link. 1r—4r Bd. od. 1s—40s Hft. (à Bd. mit 80 Stntf.) 8. Berlin 826. 27. Laue. 9 Rt. 8 Gr. halb illum. 13 Rt. 8 Gr. ganz illum. 18 Rt. 16 Gr.

— — Anhang hierzu. 1e Abthl. Botanische Kunstsprache. 8. Ebend. 826. 12 Gr.

— Instrumentarium chirurgicum, od. vollständ. Samml. bildl. Darstellungen in 30 Taf. (in Fol.) u. Beschreib. der gebräuchlichst. chirurg. u. geburtshülfl. Instrumente. Mit Vorr. v. J. N. Rust. gr. 4. Berlin 824. Reimer. 10 Rt. 16 Gr.

Leo, Leop., Ideen u. Erfahrungen üb. die Natur u. Behandl. der Asiat. Brechruhr, mit besond. Bezieh. auf die Anwend. des Wismuths gegen dieselbe. gr. 8. Warschau 832. Merzbach. (Wienbrack in Leipzig.) 16 Gr.

s. auch: Magazin f. die Heilkunde etc. in Polen.

Leonhardi, Rud., de Myelitide. Dissert. inaug. med. 8. maj. Lipsiae 831. (Böhme.) 8 Gr. herabges. Pr. 3 Gr.

Leo—Wolff, W., die Gefahren der bisher befolgten Maaßregeln zur Verbreitung der Kuhpocken. gr. 8. Hamburg 823. A. Campe. 10 Gr.

— Versuch einer phys. Andristik, od. üb. männl. Geschlechtstrieb u. Pollutionen. Mit 1 Kpftf. 8. Bremen 810. (Heyse.) 16 Gr.

— üb. die Luftröhrenbräune der Kinder. Eine kurze, zunächst f. Nichtärzte bestimmte Anleit., diese gefahrvolle Krankheit richtiger zu beurtheilen u. sicherer zu verhüten. 8. Altona 808. Hammerich. 6 Gr.

— Tractatus anat.-pathol., sist. duas observationes, rarissimas de formatione fibrarum muscularium in pericardio atque in pleura obviarum. Acced. tab. lith. IV. 4. maj. Heidelbergae 832. Groos. 1 Rt. 16 Gr.

Lepelletier, Alm., die Hämorrhoiden u. der Vorfall des Mastdarms. Für Aerzte, Chirurgen u. Solche, welche sich gründl. üb. diese Krankh. belehren wollen. Ins Deutsche übertrag. u. mit Zusätz. verseh. von Ed. Martiny. 8. Weimar 835. Voigt. 18 Gr.

Lerch, Frz. Jul., der Giesshübler Sauerbrunnen in Böhmen. gr. 8. Prag 834. (Kronberger u. Weber.) 4 Gr.

Le Roy, s. le Roy.

Leroy d'Etiolle, die Krankhtn. d. Harnwerkzeuge. 1r Bd. — A. u. d. T.: Die Operation der Lithotripsie. Aus d. Franz. übers. von H. Baswitz. Mit Verbessergn. u. Zusätz. des Vers., u. verm. mit Civiale's Parallele zwischen den verschied. Arten der Lithotritie, im Ausz. Nebst 55 erläut. Abbildd. 2 Abthll. gr. 8. (Trier 836. Troschel.) 2 Rt. 12 Gr.

Lesser, Ferd., die Entzündung u. Verschwärung der Schleimhaut des Verdauungskanales, als selbstständige Krankh., Grundleiden vieler sogenannt. Nervenfieber, Schleimfieber, Ruhren etc. u. als symptomat. Erscheinung vieler acuten u. chron. Krankhtn. Mit 1 schw. u. 5 ill. Kpftf. gr. 8. Berlin 830. Th. Enslin. 4 Rt. 16 Gr.

— die Homöopathie von d. prakt. Seite beleuchtet. Ein Lesebuch f. Aerzte aller Confessionen. gr. 8. Ebend. 835. 2 Rt.

Lessing, Carl Friedr., die Lehre vom Menschen. 2 Bde. (N. Tit.) gr. 8. Leipzig (832.) 835. (Friese.) 1 Rt. 14 Gr.

Lessing, Mich. Benedict, üb. die Unsicherheit der Erkenntniß des erloschenen Lebens. Nebst Vorschlägen zur Abhülfe e. dringenden Bedürfnisses f. Staat und Familie. gr. 8. Berlin 836. Hirschwald. 14 Gr.

— diagnost.-therapeut. Uebersicht der ganzen Helkologie, hauptsächlich nach Rust. 2 Tab. in Roy.-Fol. Ebend. 835. 12 Gr.

Lesueur, die gerichtl. Aufhebungen menschl. Leichname, s. Orfila.

Digitized by Google

Lesueur, die gerichtl. Ausgrabungen, s. Orfila, M. P.

Leszai de Fogaras, Dan., Dentitio prima et secunda investigationibus novis illustrata. Cum tabb. IV. litho impr. 8. maj. Vindobonae 830. Sollinger. 20 Sgr.

— die Dentition (das Zahnen im natürlichen u. kranken Zustande), anat.-physiol. u. pathol. betrachtet u. durch neue Untersuchgn. beleuchtet. Mit 4 Kpftaf. gr. 8. Ebend. 830. 20 Sgr.

Leti, Calvidii, i. e. Claudii Quilleti Callipaedia, seu de pulchrae prolis habendae ratione poema didacticon. II. edit. alteram seu Parisiensem cum integra lectionis variet. edit. primae seu Leidensis edidit Lud. Choulant. 16. Lipsiae 836. Voss. 18 Sgr.

Leucht- u. Brandkugeln, homöopath. u. allöopath. 1r Bd. 1s Hft. gr. 8. Leipzig 830. Magazin f. Industrie. 12 Sgr.

Leuckart, Fr. Siegm., de rariori et singulari animalium quorundam vertebratorum habitu, anomalum interdum vel luxuriantem naturae formatricis typum arguente. Prolusio academica, in natal. Jo. Fr. Blumenbach. 4. maj. Heidelbergae 832. Osswald. 9 Sgr.

Leune, Joh. Karl Fr., Entwickelung der Theorie G. Galls üb. das Gehirn. Mit Kpf. 8. Leipzig 803. Hinrichs. 1 Rthlr. 12 Sgr.

— Gesundheitsalmanach f. aufgeklärte Stände Deutschlands auf das J. 1794. 12. Leipzig 793. Breitkopf u. Härtel. 18 Sgr.

— de apoplexia. 8. maj. Lipsiae 817. Barth. 15 Sgr.

Leupoldt, Joh. Mich., Taschenbüchlein f. Mineralwassertrinker, mit besond. Beziehung auf die Kondrauer, Harbecker u. Wiesauer Gesundbrunnen im Ober-Mainkreise des Königr. Baiern. Mit 1 Titelkpf. 8. Nürnberg 819. (Schneider u. Weigel.) 12 Sgr.

— de animae humanae natura. 4. Erlangae 820. Heyder. 3 Sgr.

— Grundriß der gesammten Physiologie des Menschen, od. der ganzen reinen Anthropologie mit vergleich. Andeutungen. 1r Thl.: Grundriß der Physiologie des Menschen, od. die physische Anthropologie ꝛc. gr. 8. Berlin 822. Reimer. 22 Sgr.

— Heilwissenschaft, Seelenheilkunde und Lebensmagnetismus, in ihrer natürlichen Entwickelung u. nothwendigen Verbindung. gr. 8. Ebend. 821. 1 Rthlr. 16 Sgr.

— allgemeine Geschichte der Heilkunde. Eine Grundlage zu Vorlesungen u. zum Selbstunterrichte. gr. 8. Erlangen 825. Palm u. Enke. 1 Rthlr. 16 Sgr.

— üb. Leben u. Wirken, u. üb. psychiatrische Klinik in einer Irrenheilanstalt. gr. 8. Nürnberg 825. Riegel u. Wießner. 8 Sgr.

— die gesammte Anthropologie neu begründet durch allgemeine Biosophie u. als zeitgemässe Grundlage der Medicin im Geiste germanisch-christlicher Wissenschaft. Für Aerzte u. Nichtärzte. 2 Bde. gr. 8. Erlangen 834. Palm. 4 Rthlr.

— von einem neuen Alexandria u. e. neuen Galen. Ein Nachruf an die Versamml. deutscher Naturforscher u. Aerzte zu München im Sept. 1827. gr. 8. München 828. Fleischmann. 3 Sgr.

— üb. Bedeutung u. Werth der Homöopathie. Ein Vermittelungsversuch zwischen ihr u. der gesammten Medicin. gr. 8. Erlangen 834. Palm u. Enke. 6 Sgr.

— Neues üb. Entstehung, Natur, Verbreit. u. Verhüt. der sogen. asiat. Cholera, als Entwickelungskranth. des heutigen Menschengeschlechts. Aerzten u. Layen zu bedenken gegeben. gr. 8. Erlangen 832. Heyder. 6 Sgr.

— üb. den Entwickelungsgang der Psychiatrie u. sein Verhältniß nicht blos zur gesammt. Medicin, sond. auch zu allgemeinsten u. wesentl. Interessen der gegenwärtigen Zeit überh. Ein Vortrag, gehalten in e. außerordentl. Versamml. der physikal.-medicin. Gesellschaft zu Erlangen. gr. 8. Ebend. 833. 6 Sgr.

— Rede üb. eigenthüml. Anforderungen d. Gegenwart an d. universitätsbildung, in besond. Bezieh. auf e. german.-christl.-anthropol. Medizin, behufs d. Begründ. e. iatrosoph. Vereins f. Medicin Studirende in Erlangen. gr. 8. Erlangen 830. Heyder. 8 Sgr.

— Eubiotik. Od. Grundzüge d. Kunst, als Mensch richtig, tüchtig, wohl u. lang zu leben. — A. u. d. T.: Die Diätetik des phys. u. psych. Menschenlebens, im

Digitized by Google

wissenschaftl. Grundrisse u. in Verbind. mit anthropol. Betrachtungen. gr. 8. Berlin 828. Reimer. 1 Rl. 16 Gr.

Leupoldt, Joh. Mich., üb. wohlfeile Irrenanstalten, ihre Beziehung zu Straf- u. Zwangs-Arbeitsanstalten einerseits u. zu medicin. Lehranstalten anderseits ꝛc. 8. Erlangen 824. Palm u. Enke. 4 Gr.

— die alte Lehre von den Lebensgeistern, histor.-kritisch von Neuem beleuchtet. 8. Berlin 824. Reimer. 22 Gr.

— Païeon od. Popularphilosophie der Heilkunde u. ihrer Geschichte, zugleich ein medicin. Reformationsalmanach, für gebild. Verehrer u. Verächter der Heilkunde überh. u. zu bildende Aerzte insbes. gr. 8. Erlangen 826. Palm u. Enke. 2 Rl. 6 Gr.

— Grundriß der allgem. Pathologie u. Therapie des somatischen u. physischen Menschenlebens. gr. 8. Berlin 823. Reimer. 1 Rl. 4 Gr.

— Grundzüge einer Propädeutik zum Studium der Heilkunde. gr. 8. Berlin 826. Reimer. 18 Gr.

Leuthner, Frz. Xav. Jos. v., Abhandl. üb. die vernachlässigte Säugung bei Müttern u. hierdurch entstehenden traurigen Folgen. gr. 8. Würzburg 810. (Stein in Nürnberg.) 6 Gr.

— **de dolore faciei Fothergilli, commentatio med.-chirurgica. 8. maj. Wirceburgi 810. (Stein in Nürnberg.)** 5 Gr.

Leuthner, Joh. Nep. Ant. v., Versuch üb. die besondern Heilkräfte des Bergpechöls in Lungengeschwüren. 8. Augsburg 777. v. Jenisch u. Stage's Verlags-Handlung. 8 Gr.

— neue prakt. Versuche üb. die besondern Heilkräfte des Bergpechöls in Lungengeschwüren. 8. Augsburg 777. v. Jenisch u. Stage's Verlags-Handl. 8 Gr.

— Beobachtungen, wie auch General- u. Special-Kurmethoden hitziger Gallen- u. Faulfieber. 8. Nürnberg 776. Stein. 16 Gr.

— prakt. Heilungsversuche der Milz, so wie auch der Mutterdünste durch verschiedenen Gebrauch d. gemeinen Wassers. 2 Thle. 8. Ulm 779. Stettin. 12 Gr.

— prakt. Pastoralarzneikunde f. Seelsorger zu Hause, in d. Kirche ꝛc. 2 Thle. 8. Nürnberg 781. 82. Stein. 1 Rl. 8 Gr.

2r Thl. a. u. d. T.: Diätet. Pastoralarzneikunde. 782. 16 Gr.

— Ehrenrettung der in ihrem wesentl. Grundgehalte, u. seifenartigen Urstoffe von einem unbekannten Kritiker falsch bestrittenen Mineralquelle u. seifenartigen Gesundbades zu Mariabrunn ꝛc. 4. München 810. (Stein in Nürnberg.) 4 Gr.

— Abhandl. u. Beobachtt. von der Ruhr unter dem Volke in der Grafschaft Haag. 8. München 768. (Lindauer.) 4 Gr.

de Leuw, F. H., üb. die jetzt herrschende contagiöse, sogen. ägypt. Augenkrankheit, od. üb. die ansteckende Schleim-Drüsen-Krankheit in der Augenlider-Bindehaut. 8. Essen 824. Bädeker. 12 Gr.

Leveling, H. v., die ersten Grundsätze der Erregungstheorie f. die Naturlehre des gesunden u. kranken Organismus ꝛc. gr. 8. Landshut 802. (Weber in München.) 10 Gr.

— Entwurf der anthropolog. Vorlesungen nach körperl. Anlagen des Menschen. 8. Ebend. 800. (Ebend.) 10 Gr.

— üb. den Nutzen, Plan u. Umfang öffentl. Vorlesgn. üb. gerichtl. Arzneikunst u. medizin. Polizeywissenschaft. 8. Ebend. 801. (Ebend.) 6 Gr.

— wie können die med. Wissenschaften auch f. die Staatsdiener auf Akademien nützlich gemacht werden? 8. Landshut 804. Thomann. 10 Gr.

Leveling, Heinr. Mar. D. Ign. v., Anatomie des Menschen, zum Leitfaden f. Aerzte u. Wundärzte. 1r Thl. u. 2r Thl. 1e Abthl. 8. Erlangen 795. 97. (Heyder.) 20 Gr.

— **Introductio anatomica. 4. Ingolstadt. 790. (Erlangae 795. Brenning.)** 6 Gr.

Leveling, Henr. Palmaz de, Observat. anatomicae rar. icoubus aeri incisis illustratae. Fasc. I. 4. Norimbergae 787. Schneider & Weigel. 20 Gr.

— anatom. Erklärung d. Originalfiguren v. Andr. Vesal, sammt einer Anwend. der Winslowischen Zergliederungslehre in 7 Büchern. Mit Kpf. N. Aufl. gr. Fol. Augsburg (781.) 783. (Schmidt in Leipzig.) 5 Rl.

— **historia chirurg. anatomica facultatis medicae Ingolstad. ab universitate anno 1472. condita ad an. 1788. 4. Ingolstadtii 791. Krüll.** 6 Gr.

Digitized by Google

Leveling, Heinr. Palmaz de, praestantiam chirurgiae ad illustrandam medicinam orationе academ. exposuit. 4. Monachii 777. Lindauer. 2 Gr.
— medicin. Ortsbeschreibungen. 4. Augsburg 797. (Schmidt in Leipzig.) 6 Gr.
Leveling, Pet. Theod. v., geschichtliche Darstell. von Joh. Becks venet. Nasengeschwür. Mit 2 Kpf. gr. 8. Augsburg 819. v. Jenisch u. Stages' B. H. 8 Gr.
— üb. eine merkwürdige künstliche Ersetzung mehrerer sowohl zur Sprache als zum Schlucken nothwendigen, aber zerstörten Werkzeuge ꝛc. Mit 2 Kpf. gr. 8. Heidelberg 794. (Schwan u. Götz in Mannheim.) 9 Gr.
Levestamm, A., die Cholera orientalis als enzootischer Vergiftungs-Prozess dargestellt. gr. 8. Kiel 831. Universitäts-Buchhdlg. 3 Gr.
Levié, Leo, Deutsch-Latein. Wörterb. f. Medicin-Studirende, nach Celsus, Plinius u. A. bearbeitet. Mit e. Vorr. von Friedr. Nasse. gr. 12. Bonn 833. Marcus. 1 Rt. 8 Gr.
Leviseur, prakt. Mittheilungen zur Diagnose, Prognose u. Cur d. epidem. Cholera, nach eig. Beobachtt. gr. 8. Bromberg 832. (Hirschberg.) 12 Gr.
— glückliche Methode gegen die Cholera, s. Nachricht.
Levison, Gumperz, üb. Leidenschaften u. Gewohnheit der Menschen u. deren Einfluß auf die Gesundheit. — A. u. d. T.: Der Mensch moral. u. phys. dargestellt. 8. Goslar (797 auch) 801. Lohmann. (Hinrichs in Leipzig.) 1 Rt.
— Einleitung in die Londonsche mediz. Praxis. Aus d. Engl. Mit e. Vorr. von J. A. C. Theden. 2 Bde. gr. 8. Berlin 782. Nicolai. 1 Rt. 8 Gr.
— Beschreib. der epidem. Bräune, nebst ihrer Entstehungsart, durch Beobachtt. erläutert. Aus d. Engl. gr. 8. Ebend. 783. 4 Gr.
— Versuch üb. das Blut. Aus d. Engl. gr. 8. Ebend. 782. 5 Gr.
Levret, A., Kunst der Geburtshülfe nach den Gesetzen der Bewegung u. der Naturlehre. Aus d. Franz. von Chr. Fr. Held. 2 Thle. Mit Kpf. 2e Aufl. gr. 8. Leipzig (772. 74.) 777. 78. (Gnobloch.) 1 Rt. 14 Gr.
— Versuch üb. den Mißbrauch d. allgem. Grundsätze u. wider die Vorurtheile, die sich der Ausbreit. der Hebammenkunst entgegensetzen. Aus d. Franz. mit Zusätzen von B. C. Burdach. Mit Kpf. gr. 8. Ebend. 776. 1 Rt.
— vom Stillen u. von der ersten Erziehung der Kinder. Aus d. Franz. 8. Leipzig 785. Schneider. 3 Gr.
— Wahrnehm. von den Ursachen u. Zufällen vieler schweren Geburten. Mit Anmerkk. aus d. Franz. übers. v. J. J. Walbaum. 2 Thle. Mit Kpf. 8. Altona 758. 61. Iversen. 1 Rt. 20 Gr.
Levy, Maur. Marc., de cognoscendo praesagiendoque morborum praecipue acutorum eventu ex lingua. Dissert. inaug. med. 8. Berolini 824. (Hirschwald.) 3 Gr.
— de balneis rossicis, dissert. histor.-physiolog. 8. maj. Havniae 833. Bing. (Rein in Leipzig.) 18 Gr.
— de sympodia seu monstrositate sireniformi, cum anatomica ejusmodi monstri descriptione. Dissert. inaug. 8. maj. Hauniae 833. (Voss in Leipzig.) 12 Gr.
Lewis, Pet., philos. Unters. der Natur u. Eigensch. des gem. Wassers, nebst Betr. üb. seine mediz. Kräfte. Aus d. Engl. 8. Stendal 792. Franzen u. Grosse. 8 Gr.
Lewis, W., Materia medica, od. Beschreib. der einfachen Arzneimittel. Aus d. Engl. übers. von J. H. Ziegler. gr. 4. Zürich 771. Orell, Füßli u. Comp. 2 Rt. 16 Gr.
Lexicon, anatom.-chirurg., od. Wörterbuch, darinnen alle u. jedwede zur Zergliederungskunst u. Wundarznei gehör. Sachen u. Kunstwörter gehörig angezeigt. Mit e. Vorr. von L. Heister. 4. Berlin 763. Voß. 1 Rt. 12 Gr.
— medizin., worin alle Krankhtn. u. Heilungsmittel vorgetragen werden. 2 Thle. gr. 8. Augsburg 782. (Kollmann.) 2 Rt. 8 Gr.
— pharmacolog., od. med. u. chirurg. Heilmittellehre, in alphabet. Ordnung (von Chr. Fr. Nicolai.) 2 Bde. gr. 8. Mainz 800. 3. (Herold in Hamburg.) 4 Rt. 20 Gr.
— der Genuß- u. Nahrungsmittel, od. allgemeine Uebersicht dessen, was der Mensch unter jedem Himmelsstriche genießt; für Freunde der Gesundheit u. des langen Lebens; alphabet. geordnet (von Köppen). 8. Stendal 808. Franzen u. Grosse. 1 Rt.
Leydig, Pet. Jos., der Krankenheber, od. Beschreib. einer Maschine z. Aufhe-

Digitized by Google

ben der Kranken u. bequemen Behandl. der Brüche der untern Gliedmassen. Mit 2 Kpf. 4. Mainz 812. Kupferberg. 16 Gr.

Libbertz, J. A., das russ. Bad, techn. beleuchtet, mit vermischten Bemerkk. Mit Bezug auf das v. Hrn. Prof. Schütz geg. ihn gericht. Pamphlet (in d. „Hamburger wöchentl. Nachrichten.“) Mit 1 Stndr. gr. 8. Hamburg 827. (Herold.) 7 Gr.

(Liber) عن حقايق الادويه تالف ابو منصور موفق بن علي الهروي كتاب الابنيه Liber fundamentor. pharmacolog. Auct. Abu Mansur Mowafik Ben Ali el Herwi. Epitome cod. mspt. persici Bibl. Caes. reg. Vienn. ined. Prim. Lat. donavit R. Seligmann. Ps. I. 8. maj. Vindobonae 830. (Gerold.) 1 Rth. 8 Gr.

— — idem. Pars II. Acced. notae ex cod. mspt. persicis med. (الغاط اذويه auct. Nur eddin Muhammed Abdullah Schirasio et صاح الاويه auct. Ali ben Husein el Ansari) nec non ex Lexico pers. Burhani Kati, aliisque. 8. maj. Ibid. 833. 1 Rth. 8 Gr.

Liboschütz, Sal., Beiträge f. die neuere Heilkunde. Nebst e. Samml. der merkwürdigsten Krankengeschichten aus der Klinik zu Wien. 2 Bde. gr. 8. Wien 805. (Hartleben in Pesth.) 2 Rth.

Lichtenstädt, Jer. Rud., Untersuchungen üb. den thier. Magnetismus. gr. 8. St. Petersburg 816. (Dümmler in Berlin.) 12 Gr.

— Erfahrungen auf dem Gebiete des Lebensmagnetismus, nebst einem Vorworte von Wolfart. gr. 8. Berlin 819. Sander. 1 Rth. 16 Gr.

— die asiat. Cholera in Russland in den Jahren 1829 u. 30. Nach russ. amtl. Quellen bearb. Nebst 1 Karte. 8. Berlin 831. Haude u. Spener. 1 Rth. 12 Gr.

— die asiat. Cholera in Russland in den Jahren 1830 u. 31. Nach russ. Aktenstücken u. Berichten, so wie nach eignen Erfahrungen. 4 Lieff. 8. Berlin 832. Haude u. Spener. 2 Rth. 6 Gr.

— meine Erfahrungen üb. die asiat. Cholera während ihrer Herrschaft zu St. Petersburg im Sommer 1831. gr. 8. Ebend. 831. 12 Gr.

— Rathschläge an das Publikum zur Verhüt. u. Heilung der herrsch. asiat. Cholera. 8. Ebend. 831. 4 Gr.

— Materiae medicae universae secundum characteres naturales et therapeuticos divisae prospectus. 8. maj. Vratislaviae 826. Max & soc. 10 Gr.

— Platons Lehren auf d. Gebiete der Naturforschung u. der Heilkunde. Nach den Quellen bearbeitet. gr. 8. Leipzig 826. (Lehnhold.) 1 Rth.

— u. Seydlitz, Mittheilungen üb. die Cholera-Epidemie, s. Mittheilungen.

Lichtenstein, G. J. A., der Gesundbrunnen u. das Bad bei Helmstädt. 8. Helmstädt 818. Fleckeisen. 18 Gr.

Lichtenstein, Geo. Rud., Anleit. zur medicin. Kräuterkunde f. Aerzte u. Apotheker. 1r Thl. Die Theorie, Linné's System u. die Kunstsprache. 3 Bde. Mit 8 Kpf. gr. 8. Ebend. 782—86. 3 Rth. 2 Gr.

Lichtenstein, J. M., üb. die Nothwendigkeit der Sorgfalt f. Zahnfleisch u. Zähne, u. üb. die Mittel sie gesund zu erhalten. 2e mit e. Anh. üb. d. Wesen der Zähne verm. Aufl. 8. Oldenburg (808.) 822. Schulze. 5 Gr.

Lichtenthal, Pet., Ideen zu einer Diätetik für die Bewohner Wiens. Nebst Beitr. zu einer medizin. Topographie dieser Hauptstadt. 8. Wien 810. A. Doll. 12 Gr. Velinpap. 16 Gr.

— der musikal. Arzt, od. Abhandl. von dem Einfluß der Musik auf den Körper u. von ihrer Anwendung in gewissen Krankhtn. 8. Wien 807. Beck. 1 Rth.

Lieber, G., die Cholera im Neuen Hospitale zu Berlin. gr. 8. Berlin 832. (Enslin'sche Buchhandlg.) 6 Gr.

Liebsch, Wilh., Grundriß der Anthropologie für Aerzte, od. die körperliche u. geistige Eigenheit der Menschenphysiologie, nach e. neuen Plan dargestellt. 2 Bde. gr. 8. Göttingen 805. 8. Vandenhoeck u. Ruprecht. 2 Rth. 16 Gr.

Digitized by Google

Liebsch, Wilh., Babel, od. Sprachverwirrung in der neuern Heilkunde. 1s Hft. 8. Göttingen 805. Dieterich. 1 Rth. 8 Gr.

— commentatio de crisibus, s. de medicae crisium doctrinae in artem influxu. 4. maj. Ibid. 803. 7 Gr.

Lietzau, Joh. Ephr., von d. Tödtlichkeit der Verletzgn. u. Handlungen zur Erläuterung des § 169 der kgl. preuss. Crim.-Ordnung. Erster Vers. einer Kritik d. gerichtl. Arzneiwiss. gr. 8. Berlin 811. Maurer. 9 Gr.

Lieutaud, Jos., Historia anatomica. II Tomi. 4. Paris. 770. (Brockhaus in Leipzig.) 5 Rth. 8 Gr.

— Historia anatomico-medica. Rec. et supplem. locuplet. I. C. Tr. Schlegel. III T. 8. maj. Langensalzae 786—802. (Ettinger in Gotha.) 4 Rth. 20 Gr.

— Synopsis univ. praxeos medicae. II Vol. 4. maj. Amstelodami 765. (Brockhaus in Leipzig.) 4 Rth.

— Inbegriff der ganzen medizin. Praxis. 2 Thle. zu 2 Bden. gr. 8. Leipzig 777—79. (Brockhaus.) 6 Rth.

— Zergliederungskunst, nach der neuesten mit versch. histor. u. krit. Bemerkk. von Hrn. Portal verm. Ausg. übers. u. mit Anmerkk. u. Zusätzen. 2 Bde. Mit Kpf. gr. 8. Ebend. 782. 4 Rth. 16 Gr.

Liffmann, Lucius Abrah., Ideen zu einer neuen Darstellung des Brownischen Systems. 2 Thle. gr. 8. Göttingen 800. 2. Röwer. 3 Rth.

— de dysenteria. 8. maj. Marburgi 798. (Krieger in Cassel.) 4 Gr.

Lilienhain, L., ein auf homöopathische Heilversuche gegründetes Urtheil üb. Homöopathie, für Aerzte u. Nichtärzte. 8. Glogau 834. Flemming. 8 Gr.

Lincke, Carl Gust., der Hausarzt, od. vollständ. diätet.-medic. Anweis. für jedes Alter ꝛc., um die wahren Mittel kennen zu lernen, Gesundh. u. Leben bis in das späteste Alter zu erhalten u. zu befestigen ꝛc. 1r Bd. Die Diätetik. 1e 2e Lief. Bog. 1—10. gr. 8. Leipzig 834. Berger. à 5 Gr. — 10 Gr.
weiß Druckp. à 7 Gr. — 14 Gr.

— Tractatus de fungo medullari oculi. Add. sunt tab. V. lith. color. 8. maj. Lipsiae 834. (Fest.) 1 Rth. 16 Gr.

— Versuch, das Wesen der pandemischen Cholera zu erklären. gr. 8. Halle 833. Fr. Ruff. 12 Gr.

— Samml. aus d. Gebiete der Ohrenheilkunde, s. Sammlung.

Lind, Jak., Vers. üb. die Krankhtn., denen Europäer in heißen Ländern unterworfen sind. Aus d. Engl. v. J. N. Petzold. 8. Riga 775. (Hartknoch in Leipzig.) 12 Gr.

— — dass., (eine andere Uebersetz.) Mit Anmerkk. von Thion de la Chaume. gr. 8. Ebend. 792. 1 Rth. 8 Gr.

— Abhandl. vom Scharbock; nach der 2n engl. Ausg. übers. von Joh. Nath. Petzold. 8. Ebend. 775. 1 Rth.

Lind, J. G., de delirio tremente sic dicto observationum series. Cum epicrisi de morbi indole et natura. 8. maj. Hafniae 822. Gyldendal. 16 Gr.

Lindemann, Herm. Wilh., Handb. der prakt. Arzneikunst, frei bearbeitet nach Brendel. gr. 8. Berlin 797. (Reimer.) 1 Rth. 16 Gr.

— Entwurf, die vorzügl. Krankhtn. der Soldaten im Felde schnell zu heilen. gr. 8. Ebend. 799. 20 Gr.

— üb. die Ruhr u. deren Heilungsart. gr. 8. Breslau 800. (W. Korn.) 6 Gr.

— Taschenb. f. angehende Aerzte. 2 Thle. 8. Leipzig 792. 93. Schwickert. 1 Rth. 4 Gr.

Linderer, C. J., Lehre von den gesammten Zahnoperationen, nach d. besten Quellen u. eigener 40jährig. Erfahrung dargestellt. (Mit 12 Stntf.) 8. Berlin 834. Hirschwald. 2 Rth.

Lindgren, J. G., der epidem. Brechdurchfall, beobachtet zu Nishni-Nowgorod. gr. 8. Dorpat 831. (Frantzen in Riga.) 1 Rth. 4 Gr.

Lindheimer, Fr., der philosophische Arzt, ein Taschenbuch für Nichtärzte. 8. Frankfurt 798. Diez. 9 Gr.

Lindinger, Joa. Sim., de Ebraeorum veterum arte medica, de daemone et daemoniacis. II P. 8. Wittenbergae 774. Zimmermann. 6 Gr.

Lindner, Friedr. Ludw., üb. den Begriff des Organismus, als allgemein herrschend in den drei Naturreichen, wie in der Geschichte u. Politik. Ein Vortrag, gehalten in der 3ten allgem. Versamml. der deutschen Naturforscher in Stuttgart. gr. 8. Stuttgart 834. Metzler. 4 Gr.

Digitized by Google

Link, Henr. Fr., de analysi urinae et origine calculi. 4. maj. Gottingae 788. Vandenhoeck & Ruprecht. 6 Gr.

Linné, Car. a, Materia medica. Ed. V. auctior curante Joa. Chr. Dan. Schrebero. 8. maj. Erlangae 787. (Heyder.) 1 Rthl.

Liphard, J. Ch. L., Versuch einer Musterung ausländ., kostbarer, aber zum Theil entbehrlicher Arzneimittel, od. Angabe der an deren Stelle mit Nutzen anzuwendenden einheimischen. Nebst einer richtigen Anweisung zur leichten Zubereitung des deutschen Zuckers aus verschiedenen Pflanzen. 8. Wittenberg 800. (Central-Compt. in Leipzig.) 16 Gr.

Lippert, L. B. G., de perinaeri ruptura inter parturiendum praecavenda. Dissert. inaug. obstetr.-historica. Acced. tabb. II lap. inc. 8. maj. Lipsiae 826. (Reclam.) 12 Gr.

Lippich, Fr. Wilh., Gründzüge zur Dipsobiostatik, od. politisch-arithmet., auf ärztl. Beobacht. gegründ. Darstell. der Nachtheile, welche durch den Missbrauch der geistigen Getränke in Hinsicht auf Bevölkerung u. Lebensdauer sich ergeben. 1s u. 2s Hundert der Beobachtungsfälle. gr. 8. Laibach 834. (Fr. Fleischer in Leipzig.) 12 Gr.

— observata de metritide septica in puerperas grassante. 8. maj. Vindobonae 824. Heubner. 16 Gr.

— Nosographologia, sive methodus empirico-rationalis historias morborum concinnandi. 8. maj. Patavii 836. (Volke in Wien.) 14 Gr.

Liscovius, K. F. Sal., Theorie der Stimme. Mit 1 Kpftf. 8. Leipzig 814. Breitkopf u. Härtel. 12 Gr.

— dissert. physiolog. sistens theoriam vocis. 8. Ibid. 814. 8 Gr.

Lisfranc, J., üb. neue Anwendungen des Stethoscops, in Beziehung auf die Chirurgie. Aus d. Franz. Mit 1 Abbild. (Aus von Froriep's Notizen besond. abgedr.) Als Anh. zu Laennec's Auscultation. gr. 8. Weimar 824. Landes-Industrie-Comptoir. 6 Gr.

— üb. Verengerungen der Harnröhre. Aus d. Franz. des J. B. Béfignié u. J. B. Ricard. gr. 8. Leipzig 824. Voß. 18 Gr.

Literaturzeitung für die Medizin u. Chirurgie im ganzen Umfange, nebst ihren Hülfswissenschaften, bearb. von e. Gesellschaft v. Gelehrten u. hrsg. von J. H. Sternberg. 1r 2r Jahrg. auf d. J. 1804. 5. à 12 Hfte. gr. 8. Helmstädt u. Leipzig. (1r) Fleckeisen (2r) Barth. 10 Rthl.

Lizars, J., Beobachtt. üb. die Exstirpation krankhafter Ovarien. Aus d. Engl. Mit 5 nach d. Natur color. Kpftf. gr. Fol. Weimar 826. Landes-Industrie-Compt. 1 Rthl. 18 Gr.

Lobb, Theoph., Anweis. zur ausübenden Arzneikunst, in Vorles. üb. d. Natur d. Krankhtn. u. die geschickteste Art sie zu heilen. Aus d. Engl. 2 Thle. 8. Leipzig 772. Weidmann. 1 Rthl. 4 Gr.

— allgem. medizin. Grundsätze u. Vorsichten. Aus d. Engl. (von Ad. Mich. Birkholz.) gr. 8. Leipzig 784. Barth. 16 Gr.

Löbenstein-Löbel, Ed. Leop., der freimüthige Heilkünstler. 2 Thle. 8. Berlin 805. 6. Gädicke. 1 Rthl. 8 Gr.

— Wesen u. Heilung d. Epilepsie. gr. 8. Leipzig 818. Liebeskind. 1 Rthl. 16 Gr.

— Hygieine f. Frauen u. Kinder, od.: Warum sehen wir so viele kränkl. Frauen u. schwächl. Kinder, u. wie ist dem Uebel der Zeit abzuhelfen? gr. 8. Leipzig 804. (Meissner.) 16 Gr. Schreibpap. 21 Gr.

— Erkenntniß und Heilung der häutigen Bräune, des Millarschen Asthma und des Keuchhustens. gr. 8. Leipzig 811. (W. Vogel.) 20 Gr.

— die Erkenntniss u. Heilung der Gehirnentzündung des innern Wasserkopfs u. der Krampfkrankhtn. im kindl. Alter. gr. 8. Leipzig 813. Hinrichs. 1 Rthl. 8 Gr. Schreibpap. 1 Rthl. 12 Gr. Velinpap. 2 Rthl.

— die Anwendung u. Wirkung der Weine in lebensgefährl. Krankheiten, u. üb. deren Verfälschungen, nach eigenen Ansichten u. Erfahrgn. gr. 8. Leipzig 816. Brockhaus. 20 Gr.

— Grundriß der Semiologie des Auges. gr. 8. Jena 817. Cröker. 21 Gr.

— tableau de sémiologie de l'oeil à l'usage des médecins. Trad. de l'allemand. 8. Strassbourg 819. Levrault. 1 Rthl.

Digitized by Google

Löber, E., Anfangsgr. d. Wundarzneikunst. 8. Langensalza 770. Schneider. 10 Gr.

Lobethal, Jul., Conspectus morborum auris humanae. 8. maj. Berolini 833. (Hirschwald.) 12 Gr.

— die Homöopathie in ihrem Ursprunge, ihrer Entwickelung u. ihrem Werthe betracht., zur Belehr. gebild. Laien. gr. 12. Leipzig 835. Schumann. 10 Gr.

Löbisch, J. E., allgemeine Anleitung zum Kinder-Krankenexamen. gr. 8. Wien 832. Gerold. 8 Gr.

Lobpreis, Joh. Ant., kurze Abhandl. üb. die Brüche der untern Extremitäten, mit besond. Anmerk. über den Verband beym Bruche der Kniescheibe u. des Oberschenkelhalses. Mit 2 lith. Taf. gr. 8. Wien 832. (Gerold.) 16 Gr.

Lobstein, Joh. Friedr., Untersuch. u. Beobacht. üb. den Phosphor u. die außerordentl. Wirkungen, die dieses Heilmittel in verschied. innern Krankhtn. hervorbringt. Aus d. Franz. mit Zus. (v. G. W. Becker.) 8. Leipzig 817. W. Engelmann. 14 Gr.

— üb. die Ernährung des Fötus. Aus d. Franz von T. F. A. Kestner. Mit Kpf. gr. 8. Halle 804. (Hofbuchhdlg. in Rudolstadt.) 1 Rth. 8 Gr.

— Traité d'anatomie pathologique. Tom. I. L'anatomie générale. Tom. II. L'anatomie patholog. spéciale. (Avec 16 tab. lith.) gr. in-8. Paris et Strasbourg 829. 34. Levrault. 14 Rth.

— Lehrbuch der patholog. Anatomie. Deutsch bearb. von A. Neurohr. 1r 2r Bd. gr. 8. Stuttgart 834. 35. Brodhag. 4 Rth.

2r Bd. Die specielle patholog. Anatomie enthalt. 835. 2 Rth.

— Versuch e. neuen Theorie d. Krankhtn., gegründet auf die Anomalien der Nervenkraft. Teutsch bearb. von A. Neurohr. 8. Stuttgart 835. Brodhag. 12 Gr.

— Handbuch der Hebammenkunst. Zum Gebrauch bei seinen Vorlesungen, u. für angehende Hebammen. 12. Straßburg 827. Levrault. 1 Rth. 12 Gr.

— de nervi sympathetici humani fabrica, usu et morbis. Comment. anat.-physiol.-pathol. Cum tabb. aen. et lith. illustr. 4. maj. Ibid. 824. 7 Rth.

Locher-Balber, Hans, Grundzüge der Propädeutik zum Studium der Medicin. 8. Zürich 832. Orell, Füßli u. Comp. 1 Rth. 18 Gr.

Loder, Ed. v., einige Bemerkk. üb. ärztl. Verfassung u. Unterricht in Italien im J. 1811. Nebst einer Ehrenrettung Loders d. Jüngern üb. Rasori's Contrastimulus, v. C. A. Weinhold. N. Aufl. gr. 8. Leipzig (812.) 817. Cnobloch. 2 Rth. 6 Gr.

— dissert. inauguralis sistens historiam phthisis pulmonalis etc. 4. Gottingae 808. Dieterich. 4 Gr.

Loder, Just. Chrstn. v., üb. die Cholerakrankheit. Ein Sendschreiben. 8. Königsberg 831. Bon. 9 Gr.

— Zusätze zu s. Schrift üb. die Cholera-Krankheit. 8. Ebend. 831. 6 Gr.

— Beobachtt. u. Erfahrgn. üb. die Balggeschwülste u. deren Ausrottung. Hrsg. u. aus d. Latein. übers. von B. H. Jakobsen. 8. Leipzig 793. (Cnobloch.) 4 Gr.

— Grundriß der Anatomie des menschl. Körpers, zum Gebrauch bei Vorlesungen u. Secirübungen. 1r Thl. gr. 8. Jena 806. (Hennings in Neisse.) 1 Rth.

— Anfangsgründe der physiolog. Anthropologie u. der Staatsarzneikunde. 3e Aufl. gr. 8. Weimar (791.) 800. Landes-Industrie-Compt. 2 Rth.

— medic.-chirurg. Beobachtt. 1r Bd. Mit 2 Kpf. gr. 8. Ebend. 794. 1 Rth.

— Anfangsgründe der Chirurgie, zum Gebrauch bei seinen Vorlesungen. 1r Thl. gr. 8. Jena 800. (Hennings in Neisse.) 18 Gr.

— anatom. Handbuch. 1r Bd. Osteologie u. Syndesmologie. 2e Aufl. Mit Kpf. gr. 8. Ebend. (788.) 800. 1 Rth. 12 Gr.

— Journal für die Chirurgie, Geburtshülfe u. gerichtl. Arzneikunde. 4 Bde. à 4 Stcke. Mit Kpf. gr. 8. Ebend. 797—806. 10 Rth. 16 Gr.

— anatom. Tafeln z. Beförderung der Kenntniss des menschl. Körpers. (21 Hfte.) 4 Bde. u. 2 Bde. mit 182 Kpftf. u. Register. (Mit deutschem od. latein. Texte.) gr. Fol. Weimar 794—804. Landes-Industr.-Compt. 76 Rth.

Schweizerpap. 87 Rth. 18 Gr.

Mit deutsch. u. latein. Text. 86 Rth. — u. mit Portr. 88 Rth.

— — dass. auf grösserem Schweizerp. 97 Rth. 18 Gr. — Mit Portr. 99 Rth. 18 Gr.

Der Text einzeln 10 Rth. 8 Gr.

Digitized by Google

Die Abthll. einzeln unt. folg. Titeln:

Die Osteologie od. anatom. Tafeln der Knochen. Mit 15 Kpftf. (T. I–XV.) 794. 4 Rl. — gröss. Pap. 4 Rl. 16 Gr.

Die Syndesmologie, od. anatom. Tafeln der Bänder. Mit 10 Kpftf. (T. XVI–XXV.) 794. 2 Rl. 12 Gr. — gröss. Pap. 3 Rl.

Die Myologie, od. anatom. Tafeln der Muskeln u. Schleimbeutel. Mit 26 Kpftf. (T. XXVI–LI.) 795. 96. 8 Rl. — gröss. Pap. 9 Rl. 8 Gr.

Die Splanchnologie, od. anatom. Tafeln der Eingeweide. Mit 39 Taf. (T. LII–XC.) 798–802. 16 Rl. 6 Gr. — Schweizer Velinpap. 18 Rl. 18 Gr.

Die Angiologie, od. Gefässlehre. Mit 62 Taf. (T. XCI–CLII.) 799–803. 29 Rl. 6 Gr. — Imp. Schweiz. Velinpap. 33 Rl. 20 Gr.

Die Nevrologie, od. Nervenlehre. Mit 30 Taf. (T. CLIII–CLXXXII.) 802–4. 15 Rl. — Imp. Schweiz. Velinpap. 17 Rl. 4 Gr.

Vorstehende Abthll. sind alle mit deutsch. od. latein. Texte zu gleichen Preissen zu haben.

Loder, Just. Chrstn. v., Elementa anatomiae humani corporis. Vol. I. Osteologia, Syndesmologia, Myologia. Cum 3 tab. lith. 8. maj. Rigae 823. (Taubert in Leipzig.) 3 Rl. 8 Gr. Schreibpap. 3 Rl. 16 Gr. Velinpap. 4 Rl.

Loe, Fried. Car., de cognoscendis et curandis febribus, dissert. indroducens in pyretologiam generalem. 8. maj. Monachii 811. Fleischmann. 8 Gr.

Löffler, Ad. Fr., vermischte Aufsätze u. Beobachtt. aus der Arzneiwissenschaft, Wundarzneikunst, Geburtshülfe u. gerichtl. Arzneikunde. Mit e. Vorr., Zusätzen u. Bemerkk. hrsg. v. S. G. Vogel. Mit 1 Kpftf. gr. 8. Stendal 801. Franzen u. Grosse. 1 Rl. 12 Gr.

— Beiträge zur Arzneiwissenschaft u. Wundarzneikunst. 2 Bde. 8. Altona u. Leipzig 791. 92. (Nauck.) 20 Gr.

— die neuesten u. nützl. prakt. Wahrheiten u. Erfahrungen für Aerzte u. Wundärzte. 1r 2r Bd. — A. u. d. T.: Handb. des Wissenswürdigsten u. mit zur Beförder. e. glücklichen mediz.-chirurg. Praxis vorzüglich geeigneten neuesten Bemerkk. u. Entdeckungen. 1r 2r Bd. 8. Erfurt 803. 5. (Winkler.) 4 Rl. 12 Gr.

— — dess. 3r Bd. 8. Riga 809. Hartmann. 2 Rl. 8 Gr.

Löffler, C. A., tägliche Vorsichtsregeln, die Zähne u. das Zahnfleisch von der Jugend an stets rein u. gesund zu erhalten. 12. Wien 822. (Leich in Leipzig.) 6 Gr.

— der pract. Zahnarzt, od. die Kunst, die Gesundheit u. Schönheit der Zähne bis ins hohe Alter zu erhalten. 16. Hamburg 826. Christiani. 4 Gr.

Lombard, J., zwei Abhandll. üb. die Nothwendigkeit bei der Behandl. frischer Wunden ausführende Mittel anzuwenden, nebst Beobacht. üb. die Vereinigung d. vener. Uebels mit dem Skorbut ꝛc. Mit e. Zusatz zu d. ersten Abhandl. Aus d. Franz. 8. Leipzig 784. Weygand. (Gebhardt.) 15 Gr.

— chirurg. Klinik in Beziehung auf die Wunden, als Fortsetz. der Kunst des Verbandes. 8. Freiberg 800. Craz u. Gerlach. 8 Gr.

— von d. Nutzen u. Mißbrauch des Drucks u. den Eigenschaften des kalten u. warmen Wassers in der Kur äußerl. Krankheiten. Aus d. Franz. 8. Leipzig 787. Weygand. (Gebhardt.) 15 Gr.

— Bemerkk. üb. die Kopfwunden. 8. Weimar 800. (Böhme in Leipzig.) 7 Gr.

— kurze Anweis. zur Kunst des Verbandes. Aus d. Franz. von J. G. B. 8. Freiberg 800. Craz u. Gerlach. 6 Gr.

Lomm, Jodocis, Commentarii in Aurel. Cornel. Celsum de sanitate tuenda; novam editionem cur. J. Eyerel. 8. maj. Viennae 794. Rötzl. 1 Rl. 12 Gr.

— — idem liber. 8. maj. Lipsiae 784. Compt. f. Lit. 1 Rl. 12 Gr.

Loos, Joh. Jak., systemat. Beschreib. der außer Gebrauch gekommenen Arzneimittel. gr. 8. Darmstadt 808. Leske. 8 Gr.

— Entwurf einer mediz. Pharmakologie, nach den Prinzipien der Erregungstheorie. 2e Aufl. gr. 8. Erlangen (802.) 813. (Heyder.) 14 Gr. Schreibpap. 16 Gr.

— Gedanken üb. medicin. Unterricht. Als Einleit. zu seinen Vorlesungen. 8. Heidelberg 810. Mohr. 2 Gr.

Digitized by Google

Loos, J. L., Regeln zur Verlängerung des Lebens. Aus d. 17. Jahrh., mit Erläut. nach der Erregungstheorie. 12. Mannheim 804. Schwan u. Götz. 8 Gr.

Lorch, Makrobiotik der Augen od. die Kunst, die Augen gesund zu erhalten. Nach dessen Tode hrsg. von Wertheim. Bevorwort. v. J. C. Jüngken. 8. Mainz 837. Kupferberg. 9 Gr.

Lordat, J., die Blutflüsse, theoret. u. prakt. dargestellt. Aus d. Franz., mit Anmerkk. von C. A. Wendler. gr. 8. Leipzig 811. Hinrichs. 1 Rth. 8 Gr.
Schreibpap. 1 Rth. 16 Gr. Velinpap. 2 Rth.

Lorinser, C. J., die Lehre von den Krankhtn. der Lungen, nach ihrem gegenwärtigen Zustande u. mit vorzügl. Hinsicht auf die patholog. Anatomie dargestellt. Mit 1 Kpf. gr. 8. Berlin 823. Schüppel. 2 Rth. 16 Gr.

— Versuche u. Beobachtt. üb. die Wirkung des Mutterkorns auf d. menschl. u. thier. Körper, größtentheils aus actenmäß. Quellen u. mit besond. Rücksicht auf d. medizin. Polizei gesammelt u. hrsg. 8. Ebend. 824. 16 Gr.

— die Pest des Orients, wie sie entsteht u. verhütet wird; drey Bücher. gr. 8. Berlin 837. Th. Enslin. 2 Rth 12 Gr.

— zum Schutz der Gesundheit in den Schulen. Abgedr. aus der „Medic. Zeitung des Vereins f. Heilkunde in Preußen 1836 Nr. 1." gr. 8. Ebend. 836. 2 Gr.

Lorry, Aena Carl, üb. das Fett im menschl. Körper. Aus d. Franz. (von H. W. Lindemann.) 8. Berlin 797. (Reimer.) 6 Gr.

— Abhandl. von den Krankhtn. der Haut. Aus d. Lat. von Chr. Fr. Held. 2 Bde. gr. 8. Leipzig 779. (W. Vogel.) 3 Rth.

— Uebers. d. vornehmsten Veränderr. u. Umwandlungen d. Krankhtn., hrsg. von Halle. Aus d. Latein. gr. 8. Leipzig 785. Weygand. (Gebhardt) 1 Rth. 4 Gr.

— de melancholia et de morbis melancholicis. II Tomi. 8. maj. Paris. 765. (Hahn in Leipzig.) 3 Rth. 8 Gr.

— — dass. Aus d. Latein. v. M. C. A. W. u. mit einer Vorrede begleitet von Carl Chr. Krause. 2 Thle. gr. 8. Frankfurt 770. Andreä. 2 Rth. 16 Gr.

— Tract. de morbis cutaneis. 4. Parisiis 777. 3 Rth. 12 Gr.

— Abhandl. üb. die Nahrungsmittel, als Commentar über die diätetischen Bücher des Hippokrates. Aus d. Franz. von J. C. Ackermann. 1r Thl. 8. Leipzig 786. Müller. 20 Gr.

Loschge, Fr. Heinr., die Knochen des menschl. Körpers u. ihre vorzüglichst. Bänder, in Abbildd. u. kurzen Beschreib. 5 Hfte. Mit Kpf. Nr. (2e) Ausg. gr. Fol. Erlangen (789—96.) 804—7. (Heyder.) 5 Rth. Mit illum. Kpf. 6 Rth. 16 Gr.
Holl. Pap. mit illum. Kpf. 7 Rth. 12 Gr.

— de sceleto hominis symmetrico. Sectio I. II. 8. maj. Erlangae 795. Palm's Verlags-Handlg. 9 Gr. Chr. script. 12 Gr.

Löseke, Joh. Ludw. Lebr., Materia medica, od. Abhandl. der auserles. Arzneimittel ꝛc., 6e Aufl. von Joh. Fr. Gmelin. 8. Berlin (755.) 800. Nicolai. 1 Rth.

— Mat. med. concentrata etc. od. Verzeichniß d. vorzügl. innerlich. u. äußerl. Arzneimittel. Nebst e. Anhang von Nahrungsmitteln, Giften u. Gegengiften ꝛc. von G. L. Rumpelt. 4e Aufl. 8. Leipzig (758.) 806. (Hinrichs.) 12 Gr.

— Observationes anat. chir. med. novae et rariores accurate descriptae et (III) iconibus illustratae. 4. Berolini 754. (Reimer.) 8 Gr.

— — dass. deutsch. 2e Aufl. Mit Kpf. 4. Ebend. 767. 8 Gr.

— Pathologie od. Lehren von den Krankhtn. des menschl. Körpers. 8. Dresden 775. Richter. 4 Gr.

— Physiologie, od. Lehre vom Zustand des menschl. Körpers. Mit e. Vorr. von Chr. Gotthold Schwenke; hrsg. von G. L. Rumpelt. 2e Aufl. 8. Dresden (762.) 767. Richter. 10 Gr.

— Semiotik, od. Lehre von den Zeichen der Krankhtn. 8. Ebend. 775. 4 Gr.

— Therapia special. interna od. gründl. Anweis. zur Erkenntniß u. Kur d. innerl. Krankhtn. des menschl. Körpers. 4 Thle. Nebst e. Anhange. 3e Aufl. 8. Dresden (767.) 775. (Kummer in Leipzig.) 1 Rth. 16 Gr.

Louis, P. Ch. A., anat., pathol. u. therapeut. Untersuchgn. üb. die unter den Benennungen der Gastroenteritis des faulichen, adynam., atakt., typhösen Fiebers etc. bekannte Krankh., mit den gewöhnl. akuten Krank-

Digitized by Google

heiten verglichen. Aus d. Franz. mit Anmerkk. von Fr. A. Balling. 1r Bd. gr. 8. Würzburg 830. Strecker. 1 Rth. 16 Sgr.

Louis, P. Ch. A., anat.-patholog. Untersuchgn. üb. die Lungenschwindsucht. Aus d. Franz. frei übers. von K. Weese. gr. 8. Leipzig 827. Magazin f. Industrie. 1 Rth. 12 Sgr.

— anat.-patholog. Untersuchgn. üb. die Erweichung etc. der Schleimhaut des Magens — üb. die Hypertrophie der Muskelhaut des Magens im Magenkrebs — üb. die Durchlöcherung des Dickdarms — üb. Leberabscesse — üb. den Bandwurm etc. — üb. d. Croup — üb. Pericarditis — üb. die Communication des Herzens — üb. d. Zustand des Rückenmarks beim Knochenfrass der Wirbelbeine — üb. plötzl. u. unvorhergesehene Todesfälle — üb. langsame, vorhergesehene u. unerklärl. Todesfälle etc. Aus d. Franz. von G. Binger. 2 Thle. gr. 8. Berlin 827. 28. Laue. 2 Rth.

Louvrier, Jos., nosograph. therapeut. Darstell. syphilit. Krankheitsformen, nebst Angabe einer zweckmäss. Methode, veraltete Lustseuchenübel zu heilen. 2e Aufl. gr. 8. Wien (809.) 819. Bauer u. Dirnboeck. (Lieheskind in Leipzig.) 2 Rth.

— u. Chr. Ludw. Mursinna, die Durchbohrung der Hirnschale, s. Ist die Durchbohrung ꝛc.

Löw, J., üb. den Urin, als diagnostisches u. prognost. Zeichen in physiol. u. patholog. Hinsicht. 2e Aufl. 8. Landshut (809.) 814. Thomann. 1 Rth.

— üb. die sympathetische Wirkung der Dinge. 4. Ebend. 809. 12 Sgr.

Löwenhardt, S. E., diagnost.-prakt. Abhandll. aus d. Gebiete der Medicin u. Chirurgie, durch Krankheitsfälle erläutert. 1r Thl. gr. 8. Prenzlau 835. Kalbersberg. 1 Rth. 18 Sgr.

— kurzgefasste Darstellung des Elisabeth-Bades zu Prenzlau, nebst den mineral. Bestandtheilen u. dem therapeut. Nutzen der dort. Heilquelle. Mit 1 Stndrtf. gr. 8. Ebend. 831. 16 Sgr.

Löwenhayn, Heinr. A. M. J., Beobachtt. üb. die Cholera-Asphixie in England u. Schottland. Mit e. Vorr. von F. A. Ritgen. gr. 8. Giessen 833. Ricker. 12 Sgr.

— Considérations sur le traitement des Aliénés. 1e Partie. — Aussi s. le titre: Recherches théorétiques et pratiques sur l'établissement des aliénés. Avec 1 planch, et 1 plan lithogr. gr. in-8. St. Pétersbourg 833. (Voss in Leipzig.) 1 Rth. 16 Sgr.

Loewenstein, Alb. S., de radice Caincae ejusque praesertim in morbis hydropicis virtute. 8. maj. Berolini 828. Logier. 6 Sgr.

— die Drüsenkrankheit, od.: Die Skrofelkrankheit der Kinder u. Erwachsenen, in allen ihren Gestalten, Richtungen u. Gefahr. u. die Mittel sie zu verhüten, zu beschränken u. zu heilen. Eine Schrift f. Eltern ꝛc. 8. Berlin 831 Schlesinger. 14 Sgr.

— der theoret. u. prakt. Geburtshelfer, od. vollständ. Unterricht d. gesammten Geburtshülfe u. der Krankhtn. d. Schwangern, Wöchnerinnen u. neugebornen Kinder. Zum Gebrauch f. Aerzte ꝛc. 2e Ausg. 7 Lieff. gr. 8. Glogau (831.) 835. (Berlin.) Heymann. 2 Rth. 8 Sgr.

Loewenstein, J. S., de Prosodia medica, sive de recta verborum in medicina usitatorum pronuntiatione. 8. maj. Berolini 828. Hirschwald. 8 Sgr.

Lucä, Sam. Chr., Grundriß der Entwickelungsgeschichte des menschl. Körpers. gr. 8. Marburg 819. (Krieger in Cassel.) 1 Rth. 6 Sgr.

— einige Bemerkk. üb. das Verhältniß des menschl. Organismus zu äußern Verletzungen, in Bezug auf Tödtlichkeit u. deren Beurtheilung. N. Aufl. 8. Marburg (814.) 819. (Krieger in Cassel.) 6 Sgr.

— anatom. Untersuchgn. der Thymus in Menschen u. Thieren. 2 Hfte. 4. Frankfurt 811. 17. Brönner. 16 Sgr.

— physiolog.-medizin. Untersuchgn. üb. einige Gegenst. der Lehre vom Zeugungsgeschäfte, insbesond. des Mannes. 12. Frankfurt 813. Varrentrapp. 6 Sgr.

— einige Sätze aus d. physiolog. Lehre von den secernirten Säften im menschl. Organismus ꝛc. 8. Ebend. 815. 6 Sgr.

— de facie humana. Comment. I et II. 4. Heidelbergae 812. 13. Mohr. 12 Sgr.

— Entwurf eines Systems d. medizin. Anthropologie. Zum Gebrauch beim Stu-

Digitized by Google

dium der Natur- u. Heilkunde des menschl. Organismus. 1r Bd. — A. u. d. T.: Grundzüge der Lehre von d. reproductiven Lebensthätigkeit des menschl. Individuums. gr. 8. Frankfurt 816. Varrentrapp. 2 Rth. 8 Gr.

Lucä, Sam. Chr., anatom. Bemerkungen üb. die Diverticula am Darmkanal, und üb. die Höhlen der Thymus. Mit 1 Kpf. gr. 4. Nürnberg 813. Schrag. 6 Gr.

— Betrachtungen üb. die Natur des thier. Organismus. 8. Frankfurt 811. Brönner. 8 Gr.

— de cerebri in homine vasis et motu. 4. Heidelbergae 812. Mohr. 8 Gr.

— de ossescentia arteriarum senili. 4. Marburgi 818. (Krieger in Cassel.) 4 Gr.

— quaedam observationes anatomicae circa nervos arterias adeuntes et comitantes; cum fig. Adnexae sunt annotationes circa tel. cellulosam. 4. Francofurti 811. Brönner. 12 Gr.

Lucas, Joh. Glo., neues, sicheres u. vollkomm. Mittel wider die Gicht u. Lähmung, u. Unterricht üb. den Gebrauch desselben. 3e Aufl. 8. Halle (810.) 817. Gebauer. 12 Gr.

— worin besteht die Kunst sich vor der Ansteckung der tödtlich. Cholera zu sichern? 8. Halle 832. Verfasser. (Bäntsch in Halle.) 6 Gr.

Luce, Joh. Wilh. Ludw. v., topograph. Nachrichten von der Insel Oesel, in medizin. u. ökonom. Hinsicht. — A. u. d. T.: Prodromus florae Osiliensis. 8. Riga 823. (Serig in Leipzig.) 1 Rth.

— Versuch üb. Hypochondrie u. Hysterie. 8. Gotha u. Petersburg 797. (Gerstenberg in Hildesheim.) 9 Gr.

Lucina, s. Siebold, A. E. v.

Lucretius, T. Car., Schauergemälde der Kriegspest in Attica. Original-Text nach der Eichstädt'schen Ausgabe, Uebersetzung in Hexametern von H. v. Knebel, mit erläuternden Anmerkk. u. fortlaufendem arzneiwissenschaftl. Commentar von J. C. F. Meister. gr. 8. Züllichau 816. (Fr. Fleischer in Leipzig.) 18 Gr.

Lüdecke, A. A., die bemerkenswerthesten Theile in d. Brust- u. Bauchhöhle des menschl. Körpers nach ihrer Lage. 8. Breslau 817. (W. Korn.) 8 Gr.

Lüdecke, C. P., die Lehre von der pract. Anwendung des thier. Magnetismus als Heilmittel. 8. Leipzig 824. Lauffer. 15 Gr.

Lüders, Ad. F., üb. die Einrichtung u. Ordnung meiner Klinik. Ein Wort an die Theilnehmer derselben bei ihrer Eröffnung im Jan. 1825. 8. Altona 825. Hammerich. 4 Gr.

— Versuch einer krit. Gesch. der bei Vaccinirten beobachteten Menschenblattern, nebst Untersuchgn. üb. die Natur, Ursachen u. Verhütung dies. Krankh. gr. 8. Altona 824. Hammerich. 1 Rth.

— üb. d. intermittir. Wundfieber, seine Symptome, Ursachen u. Behandl. gr. 8. Hamburg 831. Perthes, Besser & Mauke. 12 Gr.

Ludwig, Chr. Friedr., introductio in rem literariam praxeos medicae. — Einleitung in die Bücherkunde d. prakt. Medizin, zum Gebrauch f. prakt. Aerzte, theils zu Vorlesungen entworfen. gr. 8. Leipzig 806. W. Vogel. 2 Rth. 8 Gr.

— de quarund. aegritudinum hum. corp. sedibus et causis tab. XVI, meditationibus nonnullis illustratae. Fol. maj. Lipsiae 798. Weidmann. 8 Rth. 12 Gr.

— primae lineae anatomiae pathologicae sive de morbosa partium corporis humani fabrica libellus. 8. maj. Lipsiae 785. (W. Vogel.) 8 Gr.

— pr. hist. anatomiae et physiologiae comparantis. 4. Lipsiae 787. (List in Berlin.) 4 Gr.

— exercitationes academicae. Fascic. I. 8. Ibid. 790. 12 Gr.

s. auch: Scriptores neurologici.

Ludwig, Chr. Gli., Institutiones medicinae clinicae, prael. academ. accomm. Editio secunda. 8. maj. Lipsiae 769. (Brockhaus.) 20 Gr.

— Institutiones therapiae generalis, prael. academ. accom. Edit. altera. emend. 8. maj. Ibid. 771. 8 Gr.

— Anleitung zur rechtl. Arzneikunde, nach der 2n verm. Ausg. des Dr. E. Glo. Bose übers. gr. 8. Ebend. 779. 10 Gr.

— Institutiones medicinae forensis, prael. academ. accomm. Edit. II. auctior curante E. Glo. Bose. gr. 8. Ibid. 788. 8 Gr.

Digitized by Google

Ludwig, Chr. Gli., Institutiones physiologiae cum praemissa introductione in universam medicinam, prael. academ. accom. 8. maj. Lipsiae 752. Brockhaus. 1 Rth. 4 Gr.

— Institutiones chirurgiae, prael. academ. accomm. 8. maj. Ibid. 764. 20 Gr.

— Methodus doctrinae medicae universae, prael. academ. accom. 8. maj. Ibid. 766. 8 Gr.

— Anfangsgründe der Wundarzneikunst zum Gebrauch seiner Vorlesungen abgefaßt. gr. 8. Ebend. 766. 1 Rth.

— Institutiones pathologiae, prael. acad. accomm. Edit. altera emend. 8. maj. Ibid. 767. 10 Gr.

— Einleitung in die Pathologie. Aus d. Latein. von J. Hedwig. gr. 8. Erlangen 777. (Heyder.) 16 Gr.

— Anweisung zur Erkenntniß der Theile d. menschl. Körpers, nach dess. Tode hrsg. von Ph. Th. Weichard. 8. Dresden 778. (Göthe in Leipzig.) 20 Gr.

— Adversaria med.-practicae. Vol. I. II. et III. 1. 8. maj. Lipsiae 769—74. Weidmann. 5 Rth.

Lugol, die kräftigste u. bewährteste Heilmethode der Scrophelsucht u. der von ihr abhängenden Zustände. Nach des Verf. Mémoires sur l'Emploi de l'Iode et des bains jodurés dans les maladies scrofuleuses frei bearb. von A. P. Wilhelmi. Mit e. Vorw. v. Alb. Braune. gr. 8. Leipzig 836. Meissner. 1 Rth. 8 Gr.

Lund, Pet. Wilh., physiolog. Resultate der Vivisectionen neuerer Zeit. Eine gekr. Preisschrift. Aus d. Dän. 8. Kopenhagen 825. Brummer. 1 Rth. 12 Gr.

Luther, H., üb. die Zurechnungsfähigkeit bey gesetzwidrigen Handlungen überhaupt, u. besond. in Beziehung auf die neuern Grundsätze in d. gerichtl. Arzney-Wissenschaft. 8. Eisenach 824. Bärecke. 15 Gr.

Lutheritz, Carl Chr. Fr., der Arzt als warnender Freund u. Rathgeber bei allen Krankheiten. Ein medicin. Noth- u. Hülfsbuch ꝛc. 8. Meißen 831. (Rostosky in Leipzig.) 18 Gr.

— der Augenarzt, od. die Kunst: die Sehkraft selbst bei anhaltender Anstrengung ungeschwächt bis ins Alter zu erhalten ꝛc. 2e Aufl. 8. Ilmenau (824.) 831. (Voigt in Weimar.) 8 Gr.

— Handb. der medicin. Diagnostik. Eine Anleit., die Krankhtn. des menschl. Körpers richtig zu erkennen u. die ähnl. von einander zu unterscheiden. Nach den neuesten Untersuchgn. zum Unterr. für prakt. Aerzte u. zum Gebrauche f. akadem. Vorlesgn. gr. 8. Ebend. 829. 2 Rth.

— der Arzt für Engbrüstige, od. guter Rath f. Alle, so an kurzem Athem u. den damit verbund. Krankhtn. leiden. 8. Meißen 825. (Rostosky in Leipzig.) 12 Gr.

— die Kunst gesund zu bleiben u. alt zu werden, od. der Volks- u. Hausarzt f. alle Stände des Lebens. 2 Bde. 8. Leipzig 809. 10. Hinrichs. 3 Rth. 2r Bd. a. u. d. T.: Hygiea, od. die Kunst gesund zu seyn ꝛc.

— die Hausapotheke, od. med. Noth- u. Hülfsbüchlein f. Nichtärzte, zur Kenntniß, Wahl u. Anwendungsart der wichtigsten ꝛc. Hausmittel. 8. Meißen 825. (Rostosky in Leipzig.) 15 Gr.

— der freundl. Hausarzt als Rathgeber bei Erkältungskrankhtn. u. allen Folgen d. Blutverschleimung, als Katarrh, Schnupfen, Asthma, Schleimschwindsucht, Rheuma, Gicht u. Hämorrhoiden. 3e Aufl. 8. Ebend. (821.) 828. 9 Gr.

— Handbuch der Hausarzneikunde, in alphabet. Ordnung, f. gebildete Leser, als Rathgeber bei Krankhtn. 8. Ilmenau 823. (Voigt in Weimar.) 1 Rth. 12 Gr.

— der Arzt als Rathgeber in den Krankhtn. der Haut. 8. Ebend. 826. 12 Gr.

— die Hundswuth od. die Wasserscheu als Folge des tollen Hundebisses, u. das sicherste Vorbauungsmittel dagegen. 8. Meißen 825. (Rostosky in Leipzig.) 5 Gr.

— der Arzt f. Hypochondristen u. hysterische Frauen. Eine vollständ. Belehrung üb. die Ursachen der sich immer mehr verbreitend. Krankhtn. der Milzsucht u. Mutterbeschwerung, u. üb. die Mittel, sie zu verhüten u. zu heilen. 8. Ilmenau 833. (Voigt in Weimar.) 1 Rth.

— der Kinderarzt, als freundlicher Rathgeber bei allen Krankhtn. d. Kinder. 8. Meißen 823. (Rostosky in Leipzig.) 12 Gr.

Digitized by Google

Lutheritz, Carl Chr. Fr., der Hausarzt bei den wichtigst. innern u. äußern Krankheiten des Kopfes, eine Anleit., wie man sich bei den verschied. Augen-, Gehör- u. Zahnübeln ꝛc. zu verhalten habe. Nebst wichtigen Winken, um die Anlage zum Schlagflusse u. zu manchen Geisteszerrüttungen in ihrem Keim zu unterdrücken. 8. Meißen 822. (Rostosky in Leipzig.) 10 Gr.

— die Krankhtn. d. Kinder, od.: wie können wir uns. Kinder von d. Geburt bis zum Eintritt der Mannbarkeit gesund erhalten, das Schief- u. Buckligwerden verhüten u. die unvermeidl. Krankhtn. u. Körpergebrechen frühzeitig erkennen u. unterdrücken? Für Eltern ꝛc. dargestellt. 8. Meißen 835. Gödsche. 20 Gr.

— Recepte u. Heilmethoden bei den wichtigst. innerl. Krankhtn. des Menschen. Nach den Erfahrungen u. Theorien der berühmtest. Aerzte uns. Zeit. Besond. zum Gebrauch angeh. Praktiker. gr. 8. Ilmenau 827. (Voigt in Weimar.) 2 Rt. 16 Gr.

— Anleitung Kröpfe u. dicke Hälse nach ihren verschiedenen Ursachen zu unterscheiden, zu verhüten u. zu beseitigen. 8. Ebend. 833. 12 Gr.

— das phys. Leben u. die Mittel es zu erhalten. 1r Thl. in 2 Bdn. Die Ansicht des menschl. Organismus im gesunden u. kranken Zustande. 8. Leipzig 808. Barth. 1 Rt. 8 Gr.

— — dess. 2r prakt. Thl., od. Grundlehren d. Diätetik etc. 8. Ebend. 809. 8 Gr.

— Lebenserhaltungskunst, od. vollständ. System der Diätetik f. alle Stände ꝛc. Mit 1 Vign. 8. Meißen 827. (Rostosky in Leipzig.) 1 Rt. 6 Gr.

— Rathgeber für den Bürger u. Landmann bei der jetzt eingetretenen Gefahr der Verbreitung eines ansteckenden Nervenfiebers, 8. Meißen 813. Gödsche. 2½ Gr.

— der Hausarzt bei den Nervenkrankheiten u. Kopfleiden. Nebst einem Anhang üb. die Anlage zu Gemüths- u. Geisteskrankhtn. 8. Ebend. 825. (Rostosky in Leipzig.) 10 Gr.

— des Magnetiseurs K. F. Meißners Heilvermögen gegen gichtische u. rheumat. Krankhtn., zur Belehrung des Publikums dargestellt ꝛc., so wie durch Bemerkk.: Ueber die Heilkraft des Lebensmagnetismus überh. bestätigt. Mit M.'s Portr. 8. Meißen 835. Gödsche. 9 Gr.

— die Perioden des Lebens, od. vollständ. Unterricht üb. Zeugung, Geburt, Wachsthum, Abnahme u. Tod d. physisch. Menschen. 8. Leipzig 808. Märker. 12 Gr.

— der Schlagfluß u. die Lähmungen, od. Anleit., sich davor zu bewahren u. sie zu heilen. 8. Frankfurt 826. Wesche. 12 Gr.

— die Systeme der Aerzte, von Hippokrates bis auf Brown. 2 Bde. 2e wohlf. Ausg. 8. Dresden (810. 11.) 818. Arnold. 2 Rt. 12 Gr.
1r Bd. Hippokrates, Asklepiades u. Celsus Systeme der Medizin. 818. 1 Rt. 4 Gr.
2r " Aretäus, Alexander Tralles u. Caelius Aurelianus Systeme der Medizin. 818. 1 Rt. 8 Gr.

— der Hausarzt in den Krankhtn. des Unterleibes, als Rathgeber in allen, von schlechter Verdauung abhängigen Zufällen u. Uebeln. Zugleich in besond. Beziehung auf Hypochondrie u. Leberleiden. 3e Aufl. 8. Meißen (822.) 826. (Rostosky in Leipzig.) 10 Gr.

— der Volksarzt od. Lebensregeln um Krankhtn. vorzubeugen u. alt zu werden. Nebst e. Anh. f. Verhütung einiger körpert. Gebrechen. N. Aufl. 8. Leipzig (820. 21.) 834. Magazin f. Industrie. 9 Gr.

— der neue Volksarzt, ein Warnungsblatt f. Alle, die gesund sein u. alt werden wollen. 1r Jahrg. 1s Quartal. 8. Leipzig 808. (Märker.) 7 Gr.

Lutheritz, P. J. D., phys.-chem. Beschreib. des Buschbades bei Meißen. gr. 8. Dresden 798. (Hinrichs in Leipzig.) 8 Gr.

Lützelberger, Chr. Heinr. Theod., Handbuch für Hebammen ꝛc. 8. Coburg 801. Sinner. 12 Gr.

Luy, Joh. Jos. Wilh., die Isopathik der Contagionen, od.: Alle ansteckend. Krankhtn. tragen in ihrem eigenen Ansteckungsstoffe das Mittel zu ihrer Heilung. Den Coriphäen der Homöopathik zur strengen Prüfung vorgelegt. 8. Leipzig 833. Kollmann. 6 Gr.

Lyman-Spalding, Geschichte der Einführung u. des Gebrauchs d. Scutellaria Lateriflora (Scullcap) als eines Vorbauungs- u. Heilmittels d. Wasserscheu, die durch den Biss toller Thiere erzeugt wird, nebst

Digitized by Google

Krankheitsfällen u. einer Abbild. der Pflanze. Aus d. Engl. übers. gr. 8. Leipzig 823. (Leich.) 8 Gr.

Lysons, Dan., prakt. Abhandlungen von den Wechselfiebern, der Wassersucht, den Krankhtn. der Leber, der fallenden Sucht ꝛc. gr. 8. Leipzig 774. (Hahn.) 8 Gr.

Maack, P. de, de ratione, quae colorem sanguinis inter et respirationis functionem intercedit. Dissert. chem.-physiol. 8. maj. Kiliae 834. libr. Universitatis. 8 Gr.

Maas, Gli., Briefe eines Wundarztes üb. die wichtigst. Gegenstände der chirurg. Heilkunde. Mit e. Vorr. u. Anmerkk. von C. L. Mursinna. gr. 8. Berlin 805. (Curths.) 1 Rth. 16 Gr.

Maas, J. A., Kissingen u. seine Heilquellen. Mit 1 Stndrtf. 2e Aufl. 8. Würzburg (820.) 831. (Stahel.) 16 Gr.

Macbride, Dav., systemat. Einleit. in die theoret. u. prakt. Arzneikunst. Aus d. Engl. 2 Thle. gr. 8. Leipzig 773. (Hahn.) 2 Rth. 8 Gr.

— Introductio method. in theoriam et praxin medicinae. Ex angl. lingua in latinam convertit Joa. Fr. Clossius. 2 Tomi. Ed. nov. 8. Basileae (774.) 783. (Neukirch.) 2 Rth.

— von einer neuen Art, den Seescharbock zu behandeln (durch Malztrank), in 10 Krankengeschichten. Aus d. Engl. 8. Leipzig, Joachim. 2 Gr.

Macdonald, Alex. Herm., krit. Uebers. der Theorie u. Praxis der Kuhpockenimpfung. 1r Bd. gr. 8. Hamburg 802. Aug. Campe. 1 Rth.

— Abhandl. üb. die jetzt fast allgemein eingeführte Inokulation d. Kuhpocken, u. den Zweck, vermittelst ders. die Blattern-Seuche gänzlich zu vertilgen. Aus d. Engl. (von J. P. F. Lochet.) 8. Ebend. 801. 8 Gr.

— Bemerkk. üb. die gegen die Einimpfung der Kuhpocken von einem ungenannten Verf. in Berlin angebrachten Gründe. 8. Ebend. 801. 2 Gr.

Macdonald, G. H. C., de variolis. gr. 8. Groningae 821. v. Boekeren. 1 Rth.

Macher, Math., üb. die Ursachen u. das Wesen der in neuerer Zeit so sehr überhandnehmenden Skropheikrankhtn., ihr Verhältniß zur Menschenpocke u. zur geimpften Kuhpocke. 8. Wien 821. v. Mösle u. Braumüller. 10 Gr.

— die den Gränzen der Steiermark nahen Heilwässer in Ungarn, Kroatien u. Illyrien. Physikal. medic. Beschreib. der Sauerbrunnen zu Tatzmannsdorf u. Sulz, der schwefelhalt. Bäder bei Warasdin u. Krapina, u. der Thermen bei Stubitzna, Tschatesch u. Neustadtl. Aerzten u. Heilungsuchenden gewidmet. 8. Grätz 834. Ferstl. 14 Gr.

— physikal.-medic. Beschreib. der Sauerbrunnen bei Rohitsch in Steyermark, mit kurz. Anleit. z. Gebr. derselb. an der Heilanstalt Sauerbrunn f. Cur-Gäste. 8. Ebend. 826. 14 Gr.

das Römerbad nächst Tüffer in Steyermark; in physikal.-medic. Hinsicht dargestellt f. Cur-Gäste. Mit 1 Kpf. 8. Ebend. 826. 14 Gr.

— Handb. der gemeinen Chirurgie für Chirurgen-Lehrlinge u. Gehilfen. (Mit 1 lith. Taf.) gr. 8. Wien 836. Sollinger. 1 Rth.

Mackenzie, Jac., Geschichte der Gesundheit u. die Kunst, dieselbe zu erhalten. Aus d. Engl. 8. Altenburg 762. (Hennings in Neisse.) 16 Gr.

Mackenzie, Will., pract. Abhandll. üb. die Krankhtn. des Auges. Aus d. Engl. gr. 8. Weimar 832. Landes-Industrie-Compt. 4 Rth. 12 Gr.

Maclean, C., Pest, gelbes Fieber u. ähnl. Krankhtn. stecken nicht an. Aus d. Engl. mit Anmerkk. übers. (von Karl Hohnbaum). 8. Coburg 805. Sinner. 6 Gr.

Macnish, Rob., der Schlaf in allen seinen Gestalten. Aus d. Engl. von *r. gr. 8. Leipzig 835. Voß. 1 Rth. 6 Gr.

(—) üb. Berauschung, deren Folgen u. Verhütungs- u. Heilmittel dagegen. Nach der 5n Aufl. der „Anatomy of Drunkenness“ des Rob. Macnish. Aus d. Engl. gr. 8. Köln 837. (Du Mont-Schauberg.) 10 Gr.

van der Maessen, der Zahnarzt, s. Zahnarzt.

Magazin, das, der Geheimnisse der natürl. Magie u. Sympathie bei verschied. Krankht. u. Mängeln des Körpers, welche man selbst heilen will. Nebst faßl. Unterricht üb. den Einfluß der Planeten u. Himmelszeichen, bei verschiedenen Verhältnissen, in welche der Mensch treten will. 8. Stuttgart 832. Scheible. 22 Gr.

Digitized by Google

Magazin, auserles. medizin. Abhandll. der franz. Aerzte, ges. u. übers. von H. M. Lindemann. Mit Kpf. gr. 8. Berlin 797. (Reimer.) 1 Rt. 8 Gr.
— magnetisches, für Niederdeutschland. 8 Stcke. 8. Bremen 787. 88. (Rabenhorst in Leipzig.) 1 Rt. 14 Gr.
— für die gerichtl. Arzneikunde u. medicin. Polizey. Hrsg. von K. F. Uden. 2 Bde. à 4 Stcke. 8. Stendal 782—84. Franzen u. Grosse. 5 Rt.
— neues, für die gerichtl. Arzneikunde u. medicin. Polizey. Hrsg. von J. Th. Pyl. 2 Bde. 8. Ebend. 785—88. 4 Rt.
— für die gesammte populäre Arzneikunde. 1r Bd. od. 1s—6s Hft. 8. Frankenhausen 785. 8 Gr.
— — dess. 2r Bd. od. 7s—12s Hft. 8. Erfurt 786. (Winkler.) compl. 1 Rt. 12 Gr.
— Berlinisches, od. gesammelte Nachrr. f. Liebhaber der Arzneiwissenschaft, Naturgeschichte ꝛc. 4 Bde. à 6 Stcke. 8. Berlin 765—68. (Sander.) 5 Rt.
— f. die psychische Heilkunde, hrsg. von Reil u. Kayssler. 1r Bd. 3 Hfte. 8. Berlin 805. (Reimer.) 2 Rt.
— physiolog., (v. 3n Stcke. an) psycholog. u. anthropolog. (hrsg. von J. G. Heynig.) 1r Bd. 3 Stcke. gr. 8. Jena 796. 97. (Hennings in Neisse.) 1 Rt.
— Hamburgisches, für d. ausländische Literatur der gesammten Heilkunde, hrsg. von J. J. Gumprecht u. G. H. Gerson in Verbindung mit mehrern Mitgliedern des ärztl. Vereins in Hamburg. 1r—3r Bd. à 6 Hfte. 8. Berlin 817. 18. Schlesinger. 9 Rt. — herabges. Pr. 4 Rt.
— der ausländ. Literatur der gesammt. Heilkunde, u. Arbeiten des Aerztl. Vereins zu Hamburg. Hrsg. von G. H. Gerson u. N. H. Julius. Jahrg. 1821—30. à 6 Doppelhfte. od. 2 Bde. gr. 8. Hamburg, Perthes u. Besser. 821—23 à 8 Rt. 824—27 à 5 Rt. 8 Gr. — 828—30 à 6 Rt. — Ungetr. J. 821—30. 16 Rt. 16 Gr.
— — dess. Register z. 1n—20n Bde. gr. 8. Ebend. 826. 31. 2 Rt.
— — dess. Jahrg. 1831—35. (Neue Folge. 1r—5r Jahrg. à 6 Doppelhfte. od. 2 Bde.) gr. 8. Ebend. à J. 6 Rt.
— für die gerichtl. Arzneiwissenschaft. Hrsg. von C. F. L. Wildberg. 1r u. 2r Bd. à 4 Hfte. gr. 8. Berlin 831. 32. Natorff & Comp. 5 Rt. 8 Gr.
Die Fortsetzung erscheint u. d. T.: Jahrbücher d. gesammten Staatsarzneikunde, s. diese.
— für Heilkunde u. Naturwissenschaft in Pohlen. In Verbindung mit e. Vereine von Aerzten hrsg. von L. Leo. 1r Jahrg. 1828. 4 Hfte. gr. 12. Warschau. (Laue in Berlin.) 5 Rt.
— für die gesammte Heilkunde, s. Rust, J. N.
— für philosoph., medicin. u. gerichtl. Seelenkunde. Hrsg. von J. B. Friedreich. 1s—7s Hft. gr. 8. Würzburg 829—31. Strecker. 6 Rt. 20 Gr.
— — dess. Neue wohlf. Ausg. (7 Bde. od. 16 Lieff.) 1e—7e Lief. gr. 8. Würzburg 837. Strecker. à 6 Gr.
— — dess. 8s—10s Hft. — A. u. d. Tit.: Neues Magazin etc. 1s—3s Hft. gr. 8. Würzburg 832. 33. Stahel. 1 Rt. 18 Gr.
— — dess. Jahrg. IV. — A. u. d. T.: Archiv f. Psychologie für Aerzte u. Juristen, hrsg. von Friedreich, unter Mitwirkung von C. J. A. Mittermaier, Fr. Groos u. J. Chr. A. Grohmann. 1r Jahrg. 1834. 3 Hfte. (1s Hft. mit Graf Sellon's Bildn.) gr. 8. Heidelberg, A. Osswald. 3 Rt. 12 Gr.
Magen, der, od. wie kann man, um seine Gesundheit zu bewahren, den Genuß der Speisen u. Getränke nach e. richtigen Maaßstabe leiten? Von e. prakt. Arzte. 8. Berlin 836. C. G. Lüderitz. 15 Gr.
Magendie, Frz., physiol. u. clinische Untersuchgn. üb. die Anwendung der Blausäure in den Krankhtn. der Brust, u. besond. in der Lungenschwindsucht. Aus d. Franz. übers. von Ludw. Cerutti. 8. Leipzig 820. Baumgärtner. 12 Gr.
— Vorschriften zur Bereitung u. Anwend. einiger neuen Arzneimittel, als: der Brechnuß, Morphinsalze, Blausäure, des Strychnins, Veratrins, der Chinaalkalien, des Emetins, Broms, Jod's, Jodqueckſilbers, Blauſtoff-Kaliums, Krotenöls, der Gold- u. Platinsalze, des Chlor's, der Granatwurzelrinde, Phosphorpräparate ꝛc. Aus d. Franz. Nach d. 7n Aufl. des Orig. besorgt u. mit Anmerkk. u. Zusätz. versehen von G. Kunze. 6e Aufl. gr. 8. Leipzig 831. Voß. 15 Gr.
— zwei Abhandll. üb. das Erbrechen u. den Nutzen des Kehldeckels beim Ver-

Digitized by Google

schlucken, vorgelesen u. überr. in der I. Classe des Franz. Institt. Aus d. Franz. von H. Dittmar. 8. Bremen 814. Heyse. 8 Gr.

Magendie, Frz., physiolog.-mediz. Unterss. üb. die Ursachen, Symptome u. Behandl. des Grieses- u. Blasensteins. Aus d. Franz. von A. G. Zöllner. 8. Leipzig 820. (Lehnhold.) 9 Gr.

— (— dass. 2e Aufl. u. d. T.:) Untersuchgn. üb. den Harngries, s. Bibliothek der ausländ. Literatur für Medicin, 14r Bd.

— Handb. der Physiologie. Nach d. 3n Ausg. aus d. Franz. übers. mit Anmerkk. u. Zusätz. von C. F. Heusinger. 2 Bde. (Mit 4 Kpf. u. 7 Stntf.) gr. 8. Eisenach 834. 36. Bärecke. 3 Rthlr.

Eine zweite Uebersetzung u. d. Tit.:

— Lehrbuch der Physiologie. Aus d. Franz. übers. mit Anmerkk. u. Zusätz. von C. L. Elsässer. 2 Bde. 3e verb. u. verm. Aufl. (Mit 6 Stntf.) gr. 8. Tübingen 835. 36. Osiander. 3 Rthlr.

— Vorlesungen üb. die physikal. Erscheinungen des Lebens. Mit Magendie's Hinzuziehung u. Unterstützung aus d. Franz. übers. von Baswitz. gr. 8. Köln 837. Du Mont-Schauberg. 20 Gr.

— üb. organ. Physik, s. Bibliothek von Vorlesungen, Bd. V.

Magenise, Dan., Theorie der Entzündungen aus Gründen u. Erfahrr. Aus d. Engl. von Fr. A. Weber. 8. Göttingen 776. Dieterich. 6 Gr.

Magnetismus, der, in Hannover. Ein Beitrag zur Geschichte der Aufklärung. 8. Berlin 818. (Rücker u. Püchler.) 8 Gr.

— der thierische, wie er in einem reichhaltigen grossen Werke dargestellt ist (v. Fr. Frz. Kosegarten). 8. Reval 816. (Fr. Fleischer in Leipzig.) 12 Gr.

Mahon, P. A. O., üb. die syphilit. Krankhtn. d. Schwangern, d. neugeborn. Kinder u. Ammen. Aus d. Franz., mit Anmerkk. 8. Hildesheim 807. Gerstenberg. 18 Gr.

Mahon, Sylv., der Arzt für das schöne Geschlecht. Aus d. Engl. mit prakt. Anmerkk. von Chr. Fr. Michaelis. gr. 8. Leipzig 790. (Brockhaus.) 14 Gr.

Maier, L., üb. die Varioloiden, od. die modificirten Pocken. gr. 8. Berlin 829. Fincke. 16 Gr.

s. auch: Mayer, Meier, Meyer.

Maimonides, medici, qui saeculo florebat XII, specimen diaeteticum; alter. ex hebr. textu vertit notisque adject. ed. E. L. S. Kirschbaum. 8. maj. Berolini 822. Maurer. 6 Gr.

Maizier, Car. Gust., de partu post matris mortem spontaneo. Accedit appendix exhib. veneficium arsenicale nec non responsum forense. 8. Berolini 835. (Hirschwald.) 8 Gr.

Malaspina di Sannazaro, Bemerkk. üb. die Hospitäler rc. Aus d. Italien. von Sal. Cst. Titius. gr. 8. Leipzig 798. (Brockhaus.) 14 Gr.

Malatides, D., Tractatus de otalgia, singula dolorum aurium genera, species et varietates, methodo patholog. therapeut. exponens. 8. Viennae 821. Schaumburg & soc. 16 Gr.

Malfatit, Joh., Entwurf einer Pathogenie aus der Evolution u. Revolution des Lebens. gr. 8. Wien 809. Beck. 2 Rthlr.

Malik, A. A., Abhandl. üb. die Ruhr, u. ihre vereinfachte Therapie, nebst Beschreib. der Ruhrepidemie, welche im J. 1827 auf den Gütern Nawarow u. Jesseney geherrscht hat. gr. 8. Prag 828. (Kronberger u. Weber.) 20 Gr.

Mallan, John, prakt. Bemerkk. üb. die Natur u. Krankhtn. der Zähne. Als Grundlage zu e. Pflege gesund. u. kranker Zähne, für gebild. Nichtärzte. Aus d. Engl. mit Anmerkk. von B. Stilling. gr. 8. Eisenach 836. Bärecke. 12 Gr.

Maly, Jos. Karl, systemat. Beschreib. der gebräuchlichsten in Deutschland wildwachsenden od. kultivirten Arzneigewächse, zum Gebrauche f. studirende Aerzte u. Apotheker rc. gr. 8. Grätz 837. Ludewig. (Magazin f. Industrie in Leipzig.) 20 Gr.

Mamers, Guerin de, neue Toxicologie, od. die Lehre von den Giften u. Vergiftungen in chem., physiol., pathol. u. therapeut. Beziehung. Aus d. Franz. von A. H. L. Westrumb. 8. Lemgo 829. Meyer. 20 Gr.

Mampe, C. F., dissert. inaug. med.-obstetricia de partus humani mechanismo. 8. maj. Halae 822. (Anton.) 8 Gr.

Digitized by Google

de Man, M. J., Abhandl. üb. das bösartige Faulfieber. Aus d. Holl. von Collenbusch. gr. 8. Leipzig 800. (Fischer u. Fuchs.) 12 Gr.
Auch u. d. T.: Abhandlungen holländ. Aerzte. 1s Hft.

Mandt, M. W., pract. Darstell. der wichtigst. ansteckend. Epidemieen u. Epizootieen in ihrer Bedeutung f. die medic. Polizei. 8. Berlin 828. Hirschwald. 2 Rthl.

Mangold, C., de statu hominis sexuali. 8. maj. Marburgi 816. (Krieger in Cassel.) 3 Gr.

Mangold, Cph. Andr., Opuscula medico-physica, collegit et edidit F. G. Baldinger. 8. maj. Altenburgi 769. (Hennings in Neisse.) 20 Gr.

Mann, Joh. Gli., die ausländ. Arzney-Pflanzen. 1e—16e Lief. (à 6 lith. u. ill. Taf.) gr. Fol. Stuttgart 830—33. Brodhag. à Lief. 1 Rthl. 8 Gr. — 21 Rthl. 8 Gr.
— Deutschlands gefährlichste Giftpflanzen, mit erläutertem Texte, worin ihre Wirkungsart u. die wirksamsten Hülfsmittel bei Vergiftungen angegeben sind, nebst einer leichtfaßl. Anleit. zur Pflanzenkunde. Nach der Natur gezeichnet. (Mit 22 ill. u. 2 schw. Stntf.) Fol. Ebend. 829. 4 Rthl. 4 Gr.

Manning, Heinr., die neueren Entdeckgn. in der Ausübung d. Arzneikunst. Aus d. Engl. (v. K. H. Spohr.) 2 Thle. gr. 8. Leipzig 786. (Brockhaus.) 1 Rthl. 16 Gr.
— üb. die Mutterbeschwerungen. Aus d. Engl. mit Zusätz. u. Erläuterungen von Frz. St. Hanke. gr. 8. Wien 790. (Köhler in Leipzig.) 1 Rthl. 4 Gr.

Mannikke, W. A. S., Frankenhausens Heilquelle. Mit 2 Kpf. u. 1 Karte. 8. Weimar 820. Landes-Industrie-Compt. 1 Rthl. 12 Gr.
— Bericht üb. das Bad zu Frankenhausen im J. 1820. Als erster Nachtrag zu der Schrift: Frankenhausens Heilquelle. gr. 12. Ebend. 821. 6 Gr.

Mans, G. Th., pathol.-therapeut. Repertorium, s. Phoebus.

Mansa, F. G., de epidemiis maxime memorabilibus, quae in Dania grassatae sunt, et de medicinae statu. Disquis. hist.-medica. Partic. I. 8. maj. Hauniae 831. (Gyldendal.) 1 Rthl.

Mansfeld, D., üb. das Wesen der Leukopathie, od. des Albinoismus, nebst Beschreib. eines in Braunschweig lebend. Albinos. Mit 1 ill. Kpf. gr. 4. Braunschweig 823. Lucius. 1 Rthl.
— Einleitung zur medic. Encyclopädie, zum Behufe seiner Vorlesungen. gr. 8. Braunschweig 829. (Vieweg.) 4 Gr.
— uteri in efformandis mollis vi formatrici etc. 4. Brunsvicae 825. G. C. E. Meyer. 6 Gr.
— üb. das Alter des Bauch- u. Gebärmutter-Schnitts an Lebenden. Ein Beitrag zur Geschichte der Geburtshülfe. gr. 8. Ebend. 824. 4 Gr.
— Beurtheilung des: „geistl. Raths f. Hebammen von Harms"; nebst einer kurzen Geschichte der Störung der Arzneiwissenschaft durch geistl. Mysticismus. gr. 8. Ebend. 825. 4 Gr.
Harms, Claus, geistl. Rath f. Hebammen aller Länder. Für Hebammen in Schleswig u. Holstein, die Hebammen-Verordnung angehängt. 8. Altona 825. (Aue.) 7 gr.
— ärztl. Andeutgn. zu e. nähern Bestimm. des bürgerl. Standpunctes der Taubstummen. Eine Abhandl. zur Einweihung des Taubstummen-Instituts zu Braunschweig. gr. 4. Helmstädt 828. Fleckeisen. 9 Gr.
— das Taubstummen-Institut zu Braunschweig, von seiner Errichtung bis zu Ende des Jahres 1829 beschrieben. Nebst e. Mittheil. üb. d. Unterr. u. d. Erziehung d. Zöglinge d. Taubstummen-Instituts von F. A. Westphal. gr. 8. Braunschweig 830. Vieweg. 8 Gr.

Mansford, G. John, Untersuchgn. üb. die Natur u. Ursachen der Epilepsie, nebst einer neuen u. glückl. Heilmethode derselben. Aus d. Engl. übers. von L. Cerutti. gr. 8. Leipzig 822. (Baumgärtner.) 18 Gr.

Marabelli, Frz., Apparatus medicaminum nosocomiis etc., auct. et ed. ab A. Careno. 8. maj. Viennae 801. (Heubner.) 1 Rthl. 16 Gr.
— physikal.-chem. Aufsätze zur Erweiterung der Arzneiwissenschaft u. Oeconomie; gesammelt, übers. u. erläutert von S. C. Titius. gr. 8. Leipzig 795. (Knobloch.) 9 Gr.
— chem. Untersuch. der neuerlich bekannt gewordenen gelben peruvianischen Rinde, nebst verschiedenen Bemerkk. üb. den arzneilichen Gebrauch ders. Aus d. Ital. mit Anmerkk. von Sal. C. Titius. gr. 8. Leipzig 797. (Brockhaus.) 9 Gr.

Digitized by Google

Maragnot, Heilmethode der Läuesucht u. des Grindes ꝛc., s. Ewers.

Marc, C. C. H., neue Untersuchgn. üb. die Hülfe bei Scheintodten. Deutsch bearbeitet von G. Weyland. Mit 3 Kpftf. gr. 8. Leipzig 836. Müller. 1 Rl. 12 Gr.

Marc, C. M., War der am 27. Aug. 1824 zu Leipzig hingerichtete Mörder Joh. Chrstn. Woyzeck zurechnungsfähig? Enthalt. eine Beleuchtung d. Schrift des Dr. Clarus etc. gr. 8. Bamberg 825. Dresch. 10 Gr.

— an Hrn. Dr. u. Prof. J. C. A. Heinroth in Leipzig, als Sachwalter des Hrn. Hofr. Dr. Clarus: Die Zurechnungsfähigkeit des Mörders J. C. Woyzeck betreffend. gr. 8. Ebend. 826. 10 Gr.

Marc, Karl Chr. Heinr., Bemerk. üb. die Gifte u. ihre Wirkungen im menschl. Körper. 8. Erlangen 795. Palm's B. H. 18 Gr.

Marcard, G. A., observationes quasdam continens medico-chirurgicas etc. dissert. 8, Gottingae 800. (W. Engelmann in Leipzig.) 4 Gr.

Marcard, Heinr. Math., üb. die Natur u. den Gebrauch d. Bäder. gr. 8. Hannover 793. Hahn. 1 Rl. 6 Gr. Schreibpap. 1 Rl. 12 Gr.

— kl. Pyrmonter Brunnenbuch, od. kurze Anleit. zum innerl. Gebrauch des Pyrmonter Brunnens, zu Hause u. an der Quelle. 2e Aufl. 8. Pyrmont u. Hannover (791.) 805. Helwing. 16 Gr.

— von einer der Kriebelkrankh. ähnl. Krampfsucht. 8. Stade 772. Brand. 6 Gr.

— Versuch üb. die Krankhtn. u. Fehler der Feuchtigkeiten u. Säfte im menschl. Körper. 8. Utrecht 810. (Weidmann in Leipzig.) 12 Gr.

— üb. die kochsalzhaltig. Mineralwasser zu Pyrmont u. ihren Arzneigebrauch. 8. Hamburg 810. Fr. Perthes. 22 Gr.

— Beschreibung von Pyrmont. 2 Bde. (1r 2e Aufl. 792.) Mit Kpf. gr. 8. Leipzig 785. 92. Weidmann. 3 Rl. 6 Gr. Schreibpap. 4 Rl. 12 Gr. dass. franz. zu gleichem Preise.

— medizin. Versuche. 2 Thle. 8. Ebend. 778. 1 Rl. 8 Gr.

Marcet, Alex., Versuch e. chem. Geschichte u. ärztl. Behandl. d. Steinkrankhtn. Aus d. Engl. übers. von Phil. Heineken. Mit 10 Kpf. d. engl. Orig.-Ausg. gr. 8. Bremen 818. Heyse. 3 Rl.

— chemische Untersuchgn. üb. die Harnsteine. Im Auszuge aus d. Engl. von Meinecke. Mit 2 Kpf. gr. 8. Nürnberg 820. Schrag. 16 Gr.

Marcus, Isr., Dissert. inaug. med. de diabete. 4. Gottingae 775. Dieterich. 2 Gr.

Marder, Ant., physik.-chem. Untersuchgn. der Mineralquelle zu Ründeroth. gr. 16. Kölu 827. Bachem. 6 Gr.

Maret, Abhandl. von den Mitteln wider die Wuth der Pocken. Aus d. Franz. 8. Jena 790. (Schmid.) 8 Gr.

Marherr, Phil. Ambr., Praelectiones in H. Boerhavii institutiones medicas. 3 Vol. Ed. nova. 8. maj. Viennae (772.) 785. (Kummer in Leipzig.) 4 Rl. 12 Gr.

Marker, J. C., die besten Mittel für die Verhütung u. Heilung des Magenkrampfes u. der Magenschwäche. Als Anh.: Die sichere Kunst, das menschl. Leben zu verlängern. 8. Nordhausen 830. Fürst. 9 Gr.

— die vorzügl. Mittel gegen die Kopf- u. Zahnschmerzen, so wie auch das richtige Verhalten bei dem Schnupfen. 8. Ebend. 830. 8 Gr.

— Rathgeber f. alle Diejenigen, welche an Auszehrung, Lungensucht, Abmagerung, Darrsucht, Schwindsucht u. Zehrfieber leiden. Nebst Angabe d. bestimmtest. Mittel, wodurch diese Krankht. geheilt werden können. 8. Ebend. 830. 10 Gr.

— Rath u. Hülfe f. diejen. Personen, welche an schlechter Verdauung u. Unterleibsbeschwerden leiden, wodurch die hartnäckigsten Krankhtn. entstehen können. 8. Ebend. 832. 8 Gr.

Märklin, G. F., üb. die Urformen der niedern Organismen. 8. Heidelberg 823. (Winter.) 15 Gr.

Markus, Adelb. Fr., über die Natur u. Behandlungsart der häutigen Bräune. gr. 8. Bamberg 810. (Wesché in Frankfurt.) 16 Gr.

— Prüfung des Brown'schen Systems der Heilkunde, durch Erfahrungen am Krankenbette. 4 Stcke. Mit Kpf. gr. 8. Weimar 797—99. Landes-Industrie-Compt. 2 Rl. 15 Gr.

— Ephemeriden der Heilkunde. 8 Bde. à 3 Stcke. gr. 8. Bamberg 811—14. (Wesché in Frankfurt.) 14 Rl. 8 Gr. herabges. Pr. 10 Rl.

Digitized by Google

MarKus, Adelb. Fr., an Anton Röschlaub üb. den Typhus. gr. 8. Bamberg 814. (Wesché in Frankfurt.) 6 Gr.

— Recepttaschenbuch, od. die üblichen Receptformeln u. ihre Anwendung in der klin. Anstalt zu Bamberg; nebst Bemerkk. 8. Bamberg 814. (Brockhaus in Leipzig.) 1 Rthlr.

— ein Wort üb. die zwei Worte des Dr. Schubauer in München, die allerneueste Ansicht u. Behandl. des Typhus betreffend. 8. Bamberg 815. Kunz. 8 Gr.

— der Keichhusten. Ueber seine Erkenntniss, Natur u. Behandl. gr. 8. Ebend. 816. 1 Rthlr. 8 Gr. Schreibpap. 1 Rthlr. 16 Gr.

— Abhandl. von den Vortheilen, welche öffentl. Krankenhäuser dem Staate u. insbesond. der Medicin studirenden Jugend gewähren. Mit 14 Beilagen. 8. Bamberg 790. (Wesché in Frankfurt.) 6 Gr.

— kurze Beschreib. des allgemeinen Krankenhauses zu Bamberg. Mit 2 Kpftf. gr. 12. Weimar 797. Landes-Industrie-Compt. 6 Gr.

— üb. den jetzt herrschenden u. ansteckenden Typhus, nebst biograph. Notizen üb. den am 27. März an dieser Krankheit verstorbenen Dr. Joh. Phil. Ritter, mit Krankheitsgeschichte u. Leichenöffnung. (Aus d. Ephemeriden besond. abgedr.) 8. Bamberg 813. (Wesché in Frankfurt.) 8 Gr.

— Betrachtt. üb. die Wirkung des Petechialcontagiums, entnommen aus Leichenöffnungen, von Dr. Joh. Bapt. Jemina. gr. 8. Ebend. 815. 6 Gr.

— Beleuchtung u. Einwürfe gegen meine Ansichten üb. den herrschenden ansteckenden Typhus. gr. 8. Ebend. 813. 20 Gr.

— Magazin f. spezielle Therapie, Klinik u. Staatsarzneikunde nach den Grundsätzen der Erregungstheorie. 1r Bd. 3 Stcke. u. 2r Bd. 1s 2s Stck. gr. 8. Jena 802—8. (Hennings in Neisse.) 3 Rthlr. 21 Gr.

2r Bd. 2s Stck. auch u. d. T.: Beiträge zur Erkenntniß u. Behandlung des gelben Fiebers. 8. Ebend. 805. 21 Gr.

— Entwurf einer speziellen Therapie. 2 Thle. u. 3n Thls. 1e Abthl. (III. 1. A. u. d. T.: Die Exantheme. Ueber ihre Erkenntn. u. Heilart. 1e Abthl.) gr. 8. Nürnberg 807—12. Campe. 6 Rthlr. 16 Gr.

— nach seinem Leben u. Wirken geschildert von seinem Neffen Speyer u. Marc. Nebst Krankh.-Geschichte, Leichenöffnung, neun Beilagen u. d. vollkomm. ähnl. Bildn. d. Verstorb. Mit e. Vorr. v. Prof. Klein. gr. 8. Bamberg 817. Kunz. 1 Rthlr. 12 Gr.

Marc(Fus, C. Fr., einige Worte üb. Medicin als Wissenschaft u. Kunst. 4. Augsburg 829. Wolling. 3 Gr.

Marne, G. P. F. de, dissert. inaug. med. de eclampsia infantium. 8. Gottingae 826. (Dümmler in Neubrandenburg.) 4 Gr.

Marryat, Th., Handbuch der prakt. Arzneikunst für denkende Aerzte. Nach d. 12n engl. Ausg. verdeutscht. gr. 8. Leipzig 793. (Brockhaus.) 20 Gr.

Marschall, Frz. Lor., von der Castration. 8. Salzburg 791. Duyle. 6 Gr.

Marshall, Andr., Untersuchgn. des Gehirns im Wahnsinn u. in der Wasserscheu. Aus den hinterlass. Papieren des Verstorb. hrsg. von S. Savrey. Aus d. Engl. von M. H. Romberg. gr. 8. Berlin 819. Nicolai. 1 Rthlr. 6 Gr.

Marshall-Hall, das Nervensystem u. dessen Krankheiten. Deutsch bearb. von e. prakt. Arzte. gr. 8. Berlin 836. Plahn'sche Buchhdlg. 18 Gr.

Marteau, P. A., theoret. u. prakt. Abhandl. von d. Bädern u. einfachem Wasser u. Meerwasser, nebst e. Abhandl. von Tropfbädern. Aus d. Franz. von C. F. Held. 8. Leipzig 777. (Gnobloch.) 16 Gr.

Martens, A. E., das Hamburg. Kurhaus u. dessen Einrichtungen. gr. 4. Hamburg 822. Hoffmann u. Campe. 2 Rthlr. 8 Gr.

Martens, Frz. Heinr., leichtfassl. Darstellung d. Theorie des Gehirn- u. Schädelbaues u. der daraus entspringenden physiognomischen u. psychologischen Folgerungen des D. Gall, mit Rücksicht auf die bisher darüber erschienenen Schriften. Mit 10 Kpf. zur belehr. Unterhalt. etc. in Briefen hrsg. 4. Leipzig 803. Leo. 2 Rthlr.

— Abhandl. üb. den Galvanismus, als Heilmittel u. in Krankhtn. anwendbar. (Aus d. Franz. übers.) gr. 8. Leipzig 803. Hinrichs. 12 Gr.

Digitized by Google

Martens, Frz. Heinr., etwas üb. die Physiognomik, als Beitrag ꝛc. zu Gall's Theorie ꝛc. 8. Leipzig 802. (Mittler.) 8 Gr.

— Dissert. inaug. medico-obstetricia sistens criticen forcipum nonnullarum in arte obstetricia usitatarum. Cum tab. aenea. 8. maj. Jenae 820. (Schmid.) 6 Gr.

— icones symptomatum venerei morbi ad naturam delineavit. Cum 24 tab. color. (Auch mit franz. Texte.) 8. maj. Lipsiae (804.) Magazin f. Indust. 6 Mg.

— Anweisung zur therapeut. Anwendung des Galvanismus, nebst dessen Geschichte. gr. 8. Weißenfels 803. (Dyk in Leipzig.) 1 Mg. 4 Gr.

— Versuch eines vollständ. Systems der theoret. u. prakt. Geburtshülfe. Nach einem neuen Plan als Handb. zu Vorlesgn. bearb. Mit Kpf. gr. 8. Leipzig 802. Liebeskind. 2 Mg. 6 Gr.

— Kritik der neuesten Geburtszangen mit Hinsicht auf ihre prakt. Anwendung. Nebst Abbild. einer neuen verbess. Geburtszange. 8. Jena 800. (Schmid.) 10 Gr.

— Beschreib. u. Abbild. einer sonderbaren Mißgestalt männl. Geschlechtstheile an Maria Dorothea Derrier aus Berlin, nebst den Meinungen von Stark, Hufeland ꝛc. üb. diese Person. Mit 2 illum. Kpf. 4. Leipzig 803. Baumgärtner. 12 Gr.

— krit. Jahrb. zur Verbreitung der neuesten Entdeckgn. in der Geburtshülfe ꝛc. 1r Bd. Mit Kpf. 8. Leipzig 802. Breitkopf u. Härtel. 1 Mg. 12 Gr.

— Paradoxien. Eine Zeitschrift f. d. Beurtheil. wichtiger Meinungen aus d. Medicin, Chirurgie u. Geburtshülfe. 3 Bde. gr. 8. Leipzig 801—4. Hinrichs. 4 Mg.

— Beleuchtung der neuen Fiebertheorie des Prof. Reich. gr. 8. Leipzig 802. Hinrichs. 6 Gr.

— tabellar. Uebersicht der prakt. Entbindungskunst in Hinsicht auf die verschied. Lagen des Kindes. qu.-Fol. Jena 805. Cröker. 16 Gr.

— Handbuch zur Kenntniß u. Kur der vener. Krankhtn. 2 Thle. gr. 8. Leipzig 805. Magazin f. Industrie. 3 Mg.

— üb. eine sehr complicirte Hasenscharte od. einen sogenannten Wolfsrachen, mit e. an demselben Subjecte befindlichen merkwürd. Missgestaltung der Hände u. Füsse. Operirt v. Joh. Geo. Eckold, abgebildet u. beschrieben. Mit 4 ill. Kpf. gr. Fol. Leipzig 804. Steinacker. 2 Mg. 12 Gr.

— u. W. Redlich, zwey Abhandll. zur Prüfung der Beer'schen Methode, den grauen Staar mit der Kapsel auszuziehen. gr. 8. Leipzig 802. Hinrichs. 5 Gr.

Martin, Ans., geschichtl. Darstell. der Kranken- u. Versorgungsanstalten zu München, mit mediz.-administrativen Bemerkk. aus d. Gebiete der Nosokamialpflege. gr. 12. München 834. Franz. 1 Mg. 12 Gr.

— die Kranken- u. Versorgungs-Anstalten zu Wien, Baaden, Linz u. Salzburg in medizin.-administrat. Hinsicht betrachtet. Nebst e. Vorr. v. Direktor des allgem. Krankenhauses zu München ꝛc. ꝛc. F. X. v. Häberl. gr. 12. Ebend. 832. 1 Mg. 12 Gr.

— die Kunst den Kranken zu pflegen; Leitfaden f. Krankenwärter u. Krankenwärterinnen. 2e Aufl. 8. Ebend. 832. 5 Gr.

Martin, C. A., de ligatura funiculi umbilicalis, qua causa morbor. Dissertat. med.-obstetr. 8. maj. Monachii 831. (Fleischmann.) 3 Gr.

Martin, Ed. Arn., de lithogenesi praesertim urinaria. Comment. med. 8. maj. Jenae 833. Frommann. 12 Gr.

Martin, Frc. Xav., Diss. inaug. med., sist. systema positionum infantis ad partum naturalem. (Cum 1 tab. lith.) 4. Monachii 828. Fleischmann. 8 Gr.

— Darstell. des herrschenden Krankheits-Characters in München. (Eine lith. u. illum. Tab. in gr. Fol.) München 836. Franz. 9 Gr.

Martin, P., Abhandl. üb. die Migräne u. andere Arten von Kopfschmerz, nebst deren Heilmitteln. Nach d. Franz. frei bearb. u. verm. von J. C. Fleck. gr. 12. Ilmenau 830. (Voigt in Weimar.) 8 Gr.

Martinet, L., üb. die Anwendung des Terpentinöls in dem Hüftweh u. einigen andern Nevralgien der Extremitäten. Aus d. Franz. übers. von L. Gerutti. gr. 8. Leipzig 824. Magazin f. Industrie. 10 Gr.

— kurze Abhandl. seiner klin. Beobachtung u. Diagnostik. Aus d. Franz. mit Zusätz. aus Beobachtt. anderer Aerzte ergänzt von Brehme. gr. 12. Weimar 826. Land es-Industrie-Compt. 1 Mg. 6 Gr.

Digitized by Google

Martini, Ferd., Betrachtungen in der Lehre von den Kopfwunden. 6 Thle. 8. Hamburg 780—86. (Schubothe in Kopenhagen.) 3 Rt.
— chirurg. Streitschriften. gr. 8. Copenhagen 764. (Brummer.) 10 Gr.
— Beobachtt., welche das Hirn betreffen. 1s 2s Dutzend. 8. Kopenhagen 768. 69. Rothe. 5 Gr.
— Spuren zum Begriffe der Erschütterung des Hirns. 8. Copenhagen 764. (Brummer.) 2 Gr.
— Uebersetzung u. Anmerkungen einer Recension der beiden jüngsten Streitschriften vom Jahre 1785 f. die dänischen Wundärzte. 8. (Ebend.) 786. (Ebend.) 8 Gr.
— Untersuchung der Frage: ob das ausgetretene Blut wieder aufgenommen, u. dem Triebe des Herzens wieder unterwürfig gemacht werden könne? 8. Ebend. 770. 2 Gr.
— die Zeichen der Ergießungen zwischen Schädel u. Hirnhaut. 8. Flensburg 769. Iversen. 5 Gr.

Martini, R. J. A., et J. C. Horack, Observationes rarioris degenerationis cutis in cruribus Elephantiasin simulantis. Acced. tab. aen. II. 4. maj. Lipsiae 829. Voss. 1 Rt. 8 Gr.

Martiny, Ed., die Influenza od. Grippe, eine contagiös-epidem. Krankheit; in Hinsicht ihrer Geschichte, ihrer Entsteh. u. Verbreit., ihres Wesens, Verlaufes u. ihrer Behandl., f. Aerzte u. Laien geschildert. gr. 8. Weimar 835. Voigt. 6 Gr.
— populär medic. Vorlesgn. f. Damen üb. die eigenthüml. gesund. u. krankhaft. Zustände des weibl. Lebens u. üb. die Pflege u. erste Erziehung der Kinder. Eine Darstell. aller Besonderheiten, regelmäß. Verrichtt. u. Krankhtn. des weibl. Körpers. 8. Ebend. 836. 1 Rt.

Martius, Heinr. v., Abhandl. üb. die krimmsche Krankheft u. deren ärztl. Behandlung. gr. 8. Freiberg 819. Craz u. Gerlach. 16 Gr.
— — dass. latein. u. d. T.: Dissertatio inaug. de lepra taurica. 8. Lipsiae 816. Magazin f. Industrie. 6 Gr.
— Abhandl. üb. die Geburtshülfe. Aus d. Chinesischen. N. Ausg. mit Anmerkk. gr. 8. Freiberg (812.) 820. Craz u. Gerlach. 8 Gr.
— Abhandl. üb. die Frostbeulen u. deren ärztl. Behandlung. 8. Berlin 831. Herbig. 9 Gr.
— Beschreib. eines äusserst merkwürd. Huhns, mit menschenähnl. Profil. Mit 1 (ill.) Kpf. (Aus v. Gräfe's u. v. Walther's Journal abgedr.) gr. 8. Berlin 829. Reimer. 6 Gr.
— üb. den Blasenausschlag od. Pemphigus. 8. Ebend. 829. 14 Gr.

van Marum, M., Beobachtt. u. Versuche üb. Rettungsmittel Ertrunkener. Aus d. Holl. mit einer Vorr. von C. B. G. Hebenstreit. 8. Leipzig 796. (Kühn.) 12 Gr.

Marx, C. F. H., Diatribe anat.-physiol. de structura atque vita venarum. Cum fig. 8. maj. Carolisruhae 820. Marx. 22 Gr.
— de Euthanasia medica prolusio academica. 4. maj. Ibid. 826. 6 Gr.
— origines contagii. (Edit. II.) Cum additam. 8. maj. Ibid. (824.) 826. 1 Rt. 6 Gr.
— Göttingen in medic., phys. u. histor. Hinsicht geschildert. Mit 1 Vign. gr. 8. Göttingen 824. Dieterich. 1 Rt. 18 Gr.
— die Lehre von den Giften, in mediz., gerichtl. u. polizeyl. Hinsicht. 1r Bd. 1e 2e Abthl. — A. u. d. T.: Geschichtl. Darstell. der Giftlehre. gr. 8. Ebend. 827. 29. 3 Rt. 22 Gr.
— die Erkenntniss, Verhütung u. Heil. der ansteckenden Cholera. gr. 8. Carlsruhe 831. Marx. 2 Rt.
— allgemeine Krankheitslehre. gr. 8. Göttingen 833. Vandenhoeck u. Ruprecht. 1 Rt. 6 Gr.

Marx, G. F. J., morbi caerulei exemplum memorabile dissert. Cum 1 tab. aen. 4. maj. Berolini 821. Dümmler. 4 Gr.

Marx, Marr Jak., verm. medizin. Beobachtungen. Aus d. Latein. von B. Böhm. Mit Anmerkk. des Verf. 3 Sammll. gr. 8. Hannover 786. 87. (Hahn.) 1 Rt. 3 Gr.
— Observata quaedam medica. Cum fig. 8. maj. Berolini 772. (Reimer.) 8 Gr.
— Observat. medicarum. Pars I. 8. maj. Hanoverae 774. (Hahn.) 8 Gr.
— Abhandl. von der Schwind- u. Lungensucht u. den Mitteln wider dieselben. gr. 8. Ebend. 784. 16 Gr.
— Anweisung, wie man Blatterpatienten auf eine einfache u. wenig kostbare Art behandeln soll. gr. 8. Ebend. 784. 3 Gr.

Digitized by Google

Marx, Marx Jak., üb. die Beerdigung d. Todten. 8. Hannover 788. (Hahn.) 4 Gr.
— Geschichte der Eicheln u. Erfahrungen üb. die Diät u. medicin. Gebrauch derselben. 8. (Dessau 784. Mit n. Titel) Leipzig 788. (Comp. f. Literat.) 5 Gr.
— bestätigte Kraft der Eicheln. 8. Hannover 787. (Hahn.) 3 Gr.
Mascagni, Paul, neue Theorie der Absonderungen durch unorganische Poren, u. Geschichte der Lymphgefäße. Neu hrsg. u. mit d. 2n Thle., worin das Daseyn der Gefäße der zweiten Art behauptet, u. mit Absonderung der unorgan. Poren widerlegt wird, vermehrt von P. Lupi. Aus d. Latein. gr. 8. Leipzig 799. Weidmann. 1 Rt. 8 Gr.
— Vasorum lymphaticorum corp. hum. historia et iconographia. Fol. maj. Basileae 787. 16 Rt. 16 Gr.
— Beschreib. der einsaugenden Gefäße, s. Cruikshank, Geschichte d. Saugadern, 2r Bd.
Masdevall, Don Jos., Bericht üb. die Epidemieen von faulen u. bösartigen Fiebern, welche in den letzten Jahren im Fürstenthum Catalonien geherrscht haben, nebst der Heilmethode. Aus d. Span. von C. H. Spohr. 8. Braunschweig 792. (Vieweg.) 10 Gr.
Masius, Geo. Heinr., Lehrb. der gerichtl. Arzneikunde für Nichtgelehrte. 2 Thle. 2e Ausg. gr. 8. Altona (810.) 812. Hammerich. 1 Rt. 16 Gr.
1r Thl. Propädeutik zur gerichtl. Arzneikunde.
2r — System der gerichtl. Arzneikunde.
— Handbuch der gerichtl. Arzneiwissenschaft. Zum Gebrauch für gerichtl. Aerzte u. Rechtsgelehrte. 1r u. 2r Thl. à 3 Abthll. (2r Thl. 2e 3e Abthl. von C. L. Klose.) gr. 8. Stendal 821—32. Franzen u. Grosse. 8 Rt. 8 Gr.
— Grundriss zu anthropolog. Vorlesgn. gr. 8. Altona 812. Hammerich. 16 Gr.
— die Hundetollheit u. Wasserscheu, ihre Folgen u. Verhütung. 2e Aufl. 8. Leipzig 815. Fr. Fleischer. 12 Gr.
— Untersuch. u. Beobachtung üb. natürliche, zufällige u. geimpfte Kuhpocken. 8. Leipzig 803. (Wienbrack.) 16 Gr.
— Bruchstücke einer Geschichte der Medicinalgesetzgebung im Herzogth. Mecklenburg-Schwerin. 4. Rostock 812. Stiller. 6 Gr.
— Handbuch der Medizinal-Polizei-Gesetzgebung im Großherzogth. Mecklenburg-Schwerin. 8. Rostock 818.
— Diss. inaug. de vesaniis in genere et praesertim de insania universali. 8. Gottingae 796. Dieterich. 6 Gr.
— Unterricht üb. die Behandl. der Scheintodten, nebst e. Plan zur Errichtung eines Leichenhauses. 4. Schwerin 797. (Wienbrack in Leipzig.) 3 Gr.
— med. Bemerkk. üb. einige ältere u. neuere Gesetze; besond. üb. einige Artikel d. Code Napoleon. 4. Rostock 811. Stiller. 12 Gr.
— med. Kalender auf 1813—16. 8. Ebend. 4 Rt.
— Almanach f. Aerzte u. Nichtärzte auf 1817. 18. 8. Leipzig, Fr. Fleischer. 3 Rt.
— Handbuch der Volksarzneikunde. 8. Rostock 818. (Fr. Fleischer in Leipzig.) 1 Rt. 14 Gr.
van der Maessen, Aler., üb. die Nothwendigkeit der Sorgfalt für Zahnfleisch u. Zähne. 8. Weimar 800. (Böhme in Leipzig.) 6 Gr.
— — dass. (eine andere Uebersetzung.) 8. Cassel 800. Luckhardt. 2 Gr.
Mäßigkeits-Herold, der, herausgeg. von der ausübenden Commitee der Pensylvanischen Mäßigkeits-Gesellschaft. 1r Bd. 12 Nrn. Mit Vign. April 1835 ꝛc. gr. 4. Philadelphia 836. (Kaiser in Bremen.) 1 Rt. 12 Gr.
Matani, Ant., de anevrysmaticis praecordiorum morbis animadverss., juxta exempl. Liburnium recusae. 8. Francofurti 766. Andreae. 8 Gr.
— Wahrnehmungen von Pulsadergeschwülsten der Herzgegend. Aus d. Latein. 8. Ebend. 766. 8 Gr.
Materia medica, od. Geschichte der Arzneien des Pflanzenreichs, aus Hrn. v. Hallers Beschreibung der Schweizer. Pflanzen gezogen, mit dessen ungedruckten Zusätzen sowohl als mit eigenen auch ökonom. Nutzen betreff. Vermehrungen v. Hrn. Vicat. Aus d. Franz. 2 Thle. gr. 8. Leipzig 782. Barth. 1 Rt. 12 Gr.

Digitized by Google

Materie für die Staatsarzneiwissenschaft u. prakt. Heilkunde. Herausgeg. von J. H. W. Schlegel, s. Schlegel, Jul. Heinr. Gli.

Mathy, Jos. Abelb., Briefe üb. wichtige Gegenstände der Therapie. 1e Samml. Mit Kpf. 8. Berlin 801. Maurer. 1 Rt.

— Dystherapeusie, od. die Schwierigkeiten bei der Behandl. der Kranken u. ihrer Uebel, nebst Angabe der Art u. Weise, jenen abzuhelfen. gr. 8. Breslau 806. (W. G. Korn.) 18 Gr.

Matschka, C. G., Ideen zu einer allgemeinen Staatskrankenpflege. 8. Breslau 817. Holäufer. 1 Rt. 3 Gr.

Matthäi, Carl Chr., Handbuch der von Brown zuerst vorgetragenen Erregungstheorie. Nach den neuesten Beobachtungen einfach dargestellt. gr. 8. Göttingen 801. Röwer. 1 Rt. 8 Gr.

— üb. Andr. Röschlaubs Werth als Schriftsteller, Arzt u. Mensch, nebst einigen, die Erregungstheorie betreff. Untersuchungen. 8. Frankfurt 802. Fr. Wilmans. 1 Rt.

— üb. die epidem. Ruhr. 8. Hannover 797. Hahn. 12 Gr.

— Untersuch. üb. das gelbe Fieber. Gekr. Preisschr. 2 Bde. Mit e. Uebersichts-Charte der Verbreit. d. gelben Fiebers. gr. 8. Hannover 827. Helwing. 5 Rt. 12 Gr.

— medic.-psychol. Gutachten üb. die Verurtheil. des Lieutenants Emil de la Roncière vor den Assisen in Paris im J. 1835. Mit 1 Abbild. des Morell'schen Hauses. gr. 8. Ebend. 836. 12 Gr.

Matthaei, G. A., Dissert. med. inauguralis de consensu etc. 8. maj. Gottingae 808. Dieterich. 3 Gr.

Matthaei, Joa. Konr. Gli., Diss. inaug. med. de plethorae abdominalis causis et sequelis. 4. Ibid. 789. 3 Gr.

Matthey, A., üb. die Gehirnwassersucht, eine gekr. Preisschr. Aus d. Franz. von G. Wendt, mit e. Vorr. von Cerutti. 8. Leipzig 821. Magazin f. Industrie. 1 Rt. 8 Gr.

Matthiae, Geo., Conspectus historiae medicorum chronologicus. 8. Gottingae 761. Vandenhoeck & Ruprecht. 1 Rt. 16 Gr.

Matthias, Andr., üb. die Merkurialkrankheit, od. genaue Darstellung der Geschichte u. der wesentl. Beschaffenheiten aller, sich durch Quecksilbermißbrauch im menschl. Körper erzeugenden Uebelseinsformen ꝛc. Nach d. 3n engl. Originalausg. u. mit prakt. Anmerkk. versehen von H. Robbi. gr. 8. Pesth 822. Hartleben. 12 Gr.

Mattuschka, Jgn. A., Blatternausrottung u. Kuhpockenimpfung. 8. Prag 803. Barth. 16 Gr.

— Antikritiken der Recensionen des vorstehenden Werkes. 8. Prag 804. (Krappe in Leipzig.) 12 Gr.

Matuszynski, J., üb. die Natur u. Behandlung des Wechselzopfes. gr. 8. Tübingen 834. Osiander. 6 Gr.

Mauchard, Burch. Dav., dissertationes medicae selectae Tubingenses, oculi humani affectus medico-chirurg. considerantes sistentes; cura Chr. Fr. a Rèuss. 3 Voll. 8. Tubingae 783—86. Cotta. 2 Rt.

Maunoir, J. P., Abhandl. üb. den Mark- u. Blutschwamm, od.: fungus medullaris u. haematodes. Eine gekr. Preisschr. Aus d. Franz. 8. Frankfurt 820. Jäger. 12 Gr.

Maurice, Méne, Behandl. der Gehörleiden. gr. 12. Paris 832. (Arnold in Dresden.) 5 Gr.

— Entdeckungen üb. die Natur u. den Sitz der Migraine u. der Taubheit. Nebst e. neuen Behandl. derselben. Nach d. 2n verbess. u. vermehrt. Aufl. aus d. Franz. übers. gr. 12. Leipzig 837. Michelsen. 12 Gr.

Maurichеau, Beaupré, Militairuntersuchung, s. Militäruntersuchung.

Maurokordato, Demetr. Alex. Pr. v., einige Bemerkk. üb. die dynam. Wirkung der Aqua Binelli. Eine akadem. Abhandl., der mediz. Fakultät zu Würzburg vorgelegt. gr. 8. Würzburg 832. (Stahel.) 2 Gr.

Maury, J. C. F., vollständ. Handb. der Zahnarzneikunde. Nach d. gegenwärt. Standpunkte der Wissenschaft. Aus d. Franz. übers. Mit 40 lith. Taf. gr. 8. Weimar 830. Landes-Industrie-Compt. 2 Rt. 12 Gr.

Digitized by Google

Maury, J. C. F., Handb. f. Zahnärzte. Eine vom Athenäum der Künste in Paris mit Beifall aufgenommene Schrift. Nach d. neuen verbess. Aufl. frei übers. von H. W. Saß. Mit 4 Stntf. 8. Lübeck 825. Aschenfeldt. 14 Gr.

— der Zahnarzt, s. Zahnarzt.

Mauthner, Ludw. Wilh., die Heilkräfte des kalten Wasserstrahls. Mit einem Rückblick auf die Geschichte u. mit besonderer Rücksicht auf das Staubregenbad u. kalte Bäder. Mit 4 Kpftf. gr. 8 Wien 837. (Gerold.) 1 Rthl. 16 Gr.

May, Frz. Ant., medizin. Fastenpredigten, od. Vorlesungen üb. Körper- und Seelendiätetik. 2 Thle. 8. Mannheim 793. 94. Schwan u. Götz. 1 Rthl. 20 Gr.

— Entwurf zu einer Gesetzgebung üb. die wichtigsten Gegenstände d. mediz. Polizei ꝛc. 8. Ebend. 802. 14 Gr.

— Kunst, die Gesundheit der Handwerker geg. die Gefahren ihres Handwerks zu verwahren. 12. Mannheim 803. Löffler. 9 Gr.

— die Kunst, die blühende Gesundheit zu erhalten u. die verlorene durch zweckmäßige Krankenpflege wieder herzustellen. 2 Thle. 3e Aufl. gr. 8. Mannheim (811.) 820. Löffler. 12 Gr.

2r Thl. a. u. d. T.: Gesundheitskatechismus u. Krankenwärter-Unterricht.

— die Hämorrhoiden, den Freunden dauerhafter Gesundheit gewidmet. N. Aufl. 8. Mannheim (775.) 806. Schwan u. Götz. 8 Gr.

— Unterricht f. Land-Hebammen, zum Gebr. öffentl. Vorlesungen. 3e Aufl. 8. Ebend. (778.) 804. 6 Gr.

— Unterricht f. Krankenwärter, zum Gebr. öffentl. Vorlesungen. N. Aufl. 8. Ebend. (782.) 785. 10 Gr.

— Auszug aus den Vorlesungen üb. die Lebensart der Studirenden. 4. Heidelberg 787. Pfähler. 8 Gr.

— verm. Schriften. 8. Mannheim 786. Löffler. 16 Gr.

— Stolpertus, ein junger Arzt am Krankenbette. 5 Thle. 8. Mannheim 801—5. Schwan u. Götz. 3 Rthl. 4 Gr.

1r 2r Thl. der junge Arzt am Krankenbette. N. Aufl. (1r 2r Thl. 777. 78.) 801. 18 Gr.

3r = der junge Brownianer am Krankenbette. 2e Aufl. 802. 12 Gr.

4r = der Polizeiarzt im Gerichtshof der medicin. Polizey-Gesetzgebung. 802. 14 Gr.

5r = der Geburtshelfer. 805. 1 Rthl. 8 Gr.

— Vorbeugungsmittel wider den Kindermord. 8. Mannheim 781. Schwan u. Götz. 9 Gr.

May, W., Versuch einer neuen Heilmethode in der Lungensucht. Aus d. Engl. 8. Leipzig 794. (Cnobloch.) 7 Gr.

Mayer, Aloys Mich., anatom. Beschreibung des ganzen menschl. Körpers. 5e umgearb. Aufl., besorgt von A. L. Zeitteles zum Gebr. seiner Vorlesungen. gr. 8. Wien 831. Beck. 1 Rthl. 12 Gr.

— Descriptio anatomica totius corporis humani. 8. maj. Viennae 817. Al. Doll. 1 Rthl. 8 Gr.

— Anatomie in Fragen u. Antworten. 1r Bd. gr. 8. Ebend. 823. 20 Gr.

— Auseinandersetzung der Verletzungen des menschl. Körpers, sammt den daraus entstehenden Folgen ꝛc. gr. 8. Wien 822. Vers. (Beck.) 1 Rthl. 3 Gr.

— prakt. Anleit. zur Zergliederung des menschl. Körpers. Ein Hülfsbuch mit anatom. Uebungen. 8. Wien 822. Beck. 1 Rthl. 8 Gr.

Mayer, Ant., die orthopädische Heilanstalt u. das russ. Dampfbad. (Mit 1 Anf.) gr. 8. Würzburg 830. (Strecker.) 6 Gr.

Mayer, Aug. Frz. Jos. Carl, Analecten für vergleichende Anatomie. Mit 7 lith. Taf. gr. 4. Bonn 835. Weber. 2 Rthl. 20 Gr.

— Untersuchungen üb. das Nabelbläschen u. die Allantois bei Embryonen v. Menschen u. v. d. Säugethieren. Mit 6 Stndrtf. (Abgedr. aus: Acta Acad. Caes. Leop. Carol. Nat. Cur. Vol. XVII. P. II.) gr. 4. Bonn 835. (Weber.) 1 Rthl. 16 Gr.

— üb. das Gehirn, das Rückenmark u. die Nerven. Eine anatom.-

Digitized by Google

physiol. Untersuchung. Mit 6 Stndrtf. (Abgedruckt aus: Acta Acad. Caes. Leop. Carol. Nat. Cur. Vol. XVI. P. II.) gr. 4. (Bonn 833. Marcus.) 2 Rt. 4 Sgr.

Mayer, Aug. Frz. Jos. Carl, Icones selectae praeparatorum Musei anatomici Univers. Frider.-Wilhel. Rhenanae, quae Bonnae floret, descriptae atque epigrammatis nonnullis insignitae. Cum VI tabb. lith. Fol. maj. Bonnae 831. Marcus. 6 Rt. 12 Sgr.

— Bericht üb. das anatom. Institut d. Kgl. Rhein. Friedr.-Wilh.-Univers. zu Bonn, entworfen im J. 1830. Mit 2 Stntf. gr. 4. Ebend. 831. 12 Sgr.

— disquisitio de arteriarum regeneratione. 4. maj. Ibid. 823. 5 Sgr.

— üb. Histologie und eine neue Eintheilung der Gewebe des menschl. Körpers. gr. 8. Bonn 819. Marcus. 8 Sgr.

— systemat. Catalog der Präparate des anatom. Museums der Kgl. Rhein. Friedr.-Wilh.-Universität zu Bonn. Erstes Decennium v. J. 1820—30. gr. 8. Ebend. 835. 12 Sgr.

— Supplement zur Lehre vom Kreislaufe. Is Hft. Suppl. zur Biologie des Blutes u. des Pflanzensaftes. Mit e. fein illum. Kpftf. gr. 4. Ebend. 827. 1 Rt. 8 Sgr.

— Beschreib. einer graviditas interstitialis uteri, nebst Beobachtt. üb. die merkwürd. Veränderungen, welche die weibl. Genitalien u. namentl. der Uterus im hohen Alter erleiden. Mit 1 Kpftf. gr. 4. Bonn 826. (Marcus.) 12 Sgr.

Mayer, C., tractatus de vulneribus pectoris penetrantibus. Ps. I. Cum tab. lith. 4. maj. Petropoli. 823. (Voss in Leipzig.) 1 Rt. 18 Sgr.

Mayer, C. G., de polypis uteri commentatio med. chirurgica. Cum tabb. aen. 4. Berolini 821. Dümmler. 12 Sgr.

Mayer, Chr. de, specimen practic. de remediis efficacissimis in morbis contagiosis etc. 8. maj. Viennae 806. (Beck.) 1 Rt. Charta script. 1 Rt. 6 Sgr.

Mayer, Guil. C. A., de morbis quibusdam pulmonum rarioribus. Comment. pathol.-anat. Cum 1 tab. aen. 4. maj. Lipsiae 824. Reclam. 15 Sgr.

Mayer, Hier. Barth., synopt. Tafeln d. Muskeln des menschl. Körpers. gr. Fol. Halle 806. Hendel. 12 Sgr.

— synopt. Tafeln der Nerven des menschl. Körpers. gr. Fol. Halle 806. Hendel. 12 Sgr.

Mayer ist ps., der Verf. ist Wilh. Heinr. Jul. Buchhorn.

Mayer, Joh. Chph. Andr., anatom. Beschreibung der Blutgefäße des menschl. Körpers. 2e Ausg. Mit 16 Kpf. gr. 8. Berlin (777.) 787. (Rottmann in Basel.) 3 Rt. Schreibpap. 4 Rt. 12 Sgr. Holländ. Pap. 5 Rt. 8 Sgr.

— anatom.-physiolg. Abhandl. vom Gehirn, Rückenmark u. Ursprung der Nerven. Mit Kpf. gr. 4. Ebend. 779. 1 Rt. 16 Sgr.

— Beschreibung des ganzen menschl. Körpers, mit den wichtigsten neuern anatom. Entdeckungen bereichert, nebst physiolog. Erläuterung f. Aerzte u. Liebhaber d. Anthropologie. 8 Bde. Mit 6 Hftn. Kpftf. (in gr. 4.) gr. 8. Ebend. 783—94. 40 Rt. Hrbgef. Pr. zus. 18 Rt.

1r 2r Bd. Die Knochenlehre. 3 Rt.
3r " Die Muskellehre. 1 Rt. 12 Sgr.
4r 5r " Die Eingeweidelehre. 3 Rt.
6r—8r " Beschreib. des Nervensystems des menschl. Körpers. 4 Rt. 12 Sgr.

— — die Kpf. u. d. Tit.: anatom. Kupfertafeln nebst dazu gehöriger Erklärung. 6 Hfte. gr. 4. Ebend. 17 Rt. 4 Sgr.

— Thebens Jubelfeier, und eine kurze Lebensbeschreibung des Jubelgreises. Mit Kpf. gr. 8. Berlin 787. (Rottmann.) 1 Rt. 12 Sgr.

Mayer, Joh. E., Sammlung med.-prakt. Beobachtungen aus d. Clinik zu Wien. gr. 8. Wien 802. (Heubner.) 2 Rt. 16 Sgr.

Mayer, Jos. Ant., das neue Dampf-Bad, die orthopaed. Heilanstalt u. der chirurg. Apparat. Progr. bei Eröffnung seiner Badeanstalt. gr. 8. (Würzburg 835. Stahel.) 8 Sgr.

— die Erkenntniss u. Heilung des Schenkelbeinhalsbruches, nebst

Digitized by Google

Beschreib. einer doppelten Ausdehnungsschiene. Mit 1 Kpftf. gr. 4. Würzburg 826. (Stahel.) 12 Gr.

Mayer, Mich., Ist die Cholera epidemisch od. contagiös? Ist die Quarantaine ein hinlängl. Schutz? Zwei Fragen vom Standpunkte der Erfahr. aus beantwortet. 8. Berlin 831. Maurer. 4 Gr.

— vom Nachtheil der Volksbelehr. üb. Krankhtn. u. der. Heilung. 8. Ebend. 828. 4 Gr.

Mayer, M. J., Miscellen üb. den Curort Baden in Nieder-Oestreich. 16 Bdchen. Mit 3 Kpf. 8. Baden 819. (Wallishausser in Wien.) 1 Mk.

s. auch: Maier, Meier, Meyer.

Maygrier's Abbildungen aus der Geburtshülfe, s. Abbildungen.

Maygrier, J. P., neue Methode der prakt. Entbindungskunst, zur Vereinfachung der Handgriffe. Mit Zusätz. u. Anmerkk. bearbeitet von F. H. Martens. Mit Kpf. 8. Leipzig 804. Hinrichs. 21 Gr. Fein Pap. 1 Mk.

Mayor, Matth., üb. den Popular-Verband, od. Anleitung wie bey den verschied. Verletzung. am menschl. Körper ein zweckmäß. Verband sehr schnell könne bereitet u. angelegt werden, u. üb. das Cauterisiren mit d. Hammer, eine Anleit., wie vorzügl. in dringenden Fällen sehr schnell Röthung der Haut, Blasen- und Schorf-Bildung nach Belieben bewirkt werden könne. Aus d. Franz. von J. Finsler. 8. Zürich 829. Orell, Füßli u. Comp. 6 Gr.

— neues System des chirurg. Verbandes, od. Darstell. einfacher u. leichter Mittel mit Vortheil die Binden u. die Charpie zu ersetzen; die Beinbrüche ohne Schienen, u. ohne daß die Kranken das Bett hüten müssen, zu behandeln; die Rückgratskrümmungen ohne mechan. Betten zu heben ꝛc. Aus d. Franz. mit Anmerkk. u. e. Beil. begleit. von J. Finsler. Mit 4 lith. Taf. 8. Ebend. 833. 1 Mk. 16 Gr.

— Anleitung, wie man sich bei Verwundungen, Blutungen, Beinbrüchen u. a. schweren Zufällen zu benehmen habe, bis ein Arzt od. Wundarzt herbeygekommen ist. Nebst Verhaltungsregeln bey d. Transporte der Verwundeten. Oder Beyträge zu e. Volkswundarzneykunst. Aus d. Franz. v. J. Finsler. 8. Zürich 833. Orell, Füßli u. Comp. 4 Gr.

Mayow, Joh., chem.-physiolog. Schriften. Aus d. Latein. übers. von Joh. Köllner, mit einer Vorr. von Alex. Nic. Scherer. Mit 6 Kpf. gr. 8. Jena 799. (Schmid.) 2 Mk.

Mead, Rich., medizin. Erinnerungen u. Lehren. Aus d. Engl. (von Gerh. Andr. Müller.) 8. Frankfurt 759. Brönner. 12 Gr.

— Abhandl. von den Kinderpocken u. Masern. Aus d. Engl. mit einer Vorr. von G. Neuhofer. 8. Augsburg 762. Klett. 8 Gr.

— Abhandl. von den merkwürdigen Krankheiten, davon in der heiligen Schrift gedacht wird, besond. von den dämonischen Kranken, od. sogenannten Besessenen. Aus d. Latein. 8. Leipzig 777. (Gnobloch.) 4 Gr.

— monita et praecepta medica. 8. Hamburgi 752. (Brockhaus in Leipzig.) 6 Gr.

— monita et praecepta medica. Ed. II. 8. Lipsiae 759. (W. Vogel.) 4 Gr.

— mechanica expositio venenorum. 8. Francofurti 763. Hermann. 8 Gr.

Meare, Jam., üb. die Krankhtn. von dem Biß toller Hunde u. anderer wüthenden Thiere, nebst e. Vorr. u. Zusätz. von Letsom. Aus d. Engl. gr. 8. Breslau 798. (W. G. Korn.) 12 Gr.

Meckel, Albr., einige Gegenstände der gerichtl. Medizin. gr. 8. Halle 818. Schimmelpfennig. 1 Mk.

— Beiträge zur gerichtl. Psychologie. 1s Hft. gr. 8. Ebend. 820. 20 Gr.

— Lehrbuch der gerichtl. Medizin. gr. 8. Ebend. 821. 2 Mk.

Meckel, Joh. Fr. (Großvater), physiolog. u. anatom. Abhandl. einer ungewöhnl. Erweiterung des Herzens u. der Spannadern des Angesichts. Mit 3 Kpftf. gr. 4. Berlin 755. Haude u. Spener. 16 Gr.

— nova experimenta et observationes de finibus venarum ac vasorum lymphaticor. in duotus visceraque excretoria corporis hum. 8. maj. Berolini 772. Nicolai. 9 Gr. Schreibpap. 12 Gr.

— Beschreib. der Krankheit des Hrn. Zimmermann u. d. Operation u. Cur. Aus d. Latein. von E. G. Baldinger. gr. 8. Ebend. 772. 10 Gr.

— tractatus de quinto pare nervorum cerebri. Cum 2 tab. aen. 4. Gottingae 748. 12 Gr.

Digitized by Google

Meckel, Joh. Fr. (Grossvater), diss. epist. ad A. de Hallerum de vasis lymphaticis, s. Monro.

— Tractatus de morbo hernioso congenito et complicato feliciter curato. 8. maj. Berolini 772. Nicolai. 10 Gr. Schreibpap. 12 Gr.

Meckel, Ph. Fr. Theod. (Vater), Journal für anatom. Varietäten, feinere u. pathолog. Anatomie. 1r Bd. 1s Hft. Hrsg. von J. F. Meckel. Mit 4 Kpftf. gr. 8. Halle 805. (Hahn in Hannover.) 1 Rth. 12 Gr.

— neues Archiv der prakt. Arzneikunst. 3 Bde. gr. 8. Leipzig 789—95. Weygand. (Gebhardt.) 2 Rth. 6 Gr.

— dissertatio de labyrintho auris. Cum tab. aen. 4. Argentorati 777.

Meckel, Joh. Fr. (Sohn), Abhandl. u. Beobacht. aus der vergleichenden u. menschl. Anatomie und Physiologie. 8. Halle 805. (Schwetschke u. Sohn.) 1 Rth. 8 Gr.

— deutsches Archiv f. die Physiologie, s. Archiv.

— Archiv für Anatomie u. Physiologie, s. Archiv.

— de duplicitate monstrosa commentarius. Accedunt tab. aen. VIII. Fol. Halae 815. Orphanotropheum. 3 Rth.

— Tabulae anatomico-pathologicae modos omnes, quibus partium corporis humani omnium forma externa atque interna a norma recedit, exhibentes. IV Fasc. (I. Cor. Cum tab. aen. VIII. 817. 6 Rth. — II. Vasa. Cum tab. aen. VIII. 820. 6 Rth. — III. Systema digestionis. Cum tab. aen. IX. 822. 7 Rth. — IV. Intussusceptiones et herniae. Cum tab. aen. VIII. 826. 8 Rth.) Fol. Lipsiae 817—26. (Brockhaus.) 27 Rth.

— Beiträge zur vergleich. Anatomie. 2 Bde in 4 Hftn. Mit Kpf. gr. 8. Leipzig 809—12. Reclam. 4 Rth. 12 Gr.

— System der vergleichend. Anatomie. 1r—5r Thl. (in 6 Thlen.) gr. 8. Halle 821—31. Renger. 8 Rth. Weiss Pap. 10 Rth.

— — dess. 6r Thl. — A. u. d. T.: Vergleichende Anatomie der Athmungs- u. Stimmwerkzeuge. gr. 8. Halle 833. Bubhh. d. Waisenhauses. 2 Rth. 16 Gr.

— Handbuch der patholog. Anatomie. 2 Bde. od. 3 Abthll. gr. 8. Leipzig 812—18. Voss. 8 Rth.

— Handbuch der menschl. Anatomie. 4 Bde. gr. 8. Halle 815—20. Buchhdlg. des Waisenhauses. 11 Rth. 16 Gr.

1r Bd. Allgem. Anatomie. 2 Rth. 12 Gr. — 2r Bd. Besond. Anatomie. 2 Rth. 12 Gr. — 3r Bd. Gefäß- u. Nervenlehre. 3 Rth. 8 Gr. — 4r Bd. Eingeweidlehre und Geschichte des Fötus. 3 Rth. 8 Gr.

— anatom.-physiolog. Beobachtungen u. Untersuchungen. gr. 8. Ebend. 822. 1 Rth. 8 Gr.

— berichtigend. Nachtr. zu der Apologie des Hrn. Dzondi. gr. 8. Ebend. 817. 6 Gr.

— Descriptio monstrorum nonnullorum cum corollariis anat.-physiologicis. Acced. tabb. aen. VI. 4. maj. Ibid. 826. 3 Rth.

— Ornithorrhynchi paradoxi descriptio anatomica. Acced. tab. aen. VIII. gr. Roy.-Fol. Lipsiae 825. (Barth.) 20 Rth.

— de cordis conditionibus abnormibus. Cum tab. aen. 4. Halae 802.

— Joa. Fr. Blumenbachio etc., die XVI. Septbr. X lustra post gradum Doct. Med. rite captum feliciter peracta celebranti pia mente gratulatur. (Descriptionem ex anatomia comparativa brevem continens.) 4. maj. Lipsiae 825. Voss. 8 Gr.

— Sam. Th. Soemmeringio anatomico et physiologo celeberr. die VII. Apr. decem lustra post gradum Doct. medic. et chirurg. rite captum feliciss. et in summum scientiae emolumentum peracti celebranti pia mente gratulatur. Acced. tabb. aen. VI (vasa lymphatica exhibentes.) gr. Colomb.-Form. Halae 824. (Voss in Leipzig.) 12 Rth.

s. auch: Reil, Joh. Chr.

Meder, I. H., Medicamenta quaedam simplicia. 4. maj. Gottingae 796. (Krieger in Cassel.) 8 Gr.

— de morbis endemiis Dillenburgens. 8. Marburgi 796. (Krieger in Cassel.) 4 Gr.

Mederer v. Wuthwehr, Matth., syntagma de rabie canina etc. 8. Friburgi 782. Wagner. 5 Gr.

— üb. die vernünftige Wirthschaft mit Arzneimitteln in Feldspitälern, eine Anrede an die K. K. Feldärzte. 8. Frankfurt 796. Jäger. 4 Gr.

Digitized by Google

Medeeer v. Wuthwehr, Matth., zwei Reden von der Nothwendigkeit, beide Medicinen, die chirurg. u. klinische, wieder zu vereinigen. 8. Freiburg, Fr. Wagner. 4 Gr.

— Hebarznei-Geschichte u. -Kunst im Grundrisse; herausg. von Jos. Rehmann. 8. Ebend. 791. 22 Gr.

— u. J. J. Kausch, Beantwort. der Frage: Wie kann man auf eine leichte Art den Wundärzten, denen das Landvolk anvertraut ist, einen bessern u. zweckmäss. Unterricht beibringen? welcher d. Kurf. Mainz. Academie den Preis zuerkannt. 4. Erfurt 791. (Winkler.) 6 Gr.

Medicamententaxe für d. Badische Militär. 2e verm. Aufl. 4. Karlsruhe 823. Braun. 12 Gr.

Medicina ex pulsu, sive systema doctrinae sphygmicae. 8. Viennae 790. (Völke.) 16 Gr.

Medicina Gentilis, hoc est nosos η λαικη, vel morbi sub directione insolita. (Directio scilicet morborum Gentilis hodie primum quae recognita melius videtur.) 8. maj. Groningae 832. (Kaiser in Bremen.) 4 Rth. 12 Gr.

Medicinal-Bericht des k. Preuss. Medicinal-Collegiums, s. Auszug.

Medicinalgesetze, die Kgl. Sächs., s. Schmalz, Gust. Carl.

Medicinalkalender, Preussischer, f. 1837, nebst Notiz- u. Adressbuch für Medicinalbeamte etc. 1r Jahrg. gr. 12. Berlin, Eichler. 20 Gr.

Medicinal-Ordnung u. Medicinal-Taxe, Großhzgl. Hess., vom 14. Aug. 1822, nebst der höchsten Verordn. vom 31. März 1829, mehrere Abändergn. der Medicinal-Taxe betreff. gr. 8. Darmstadt 829. Leske. 6 Gr.

Medicinalordnung für die Stadt Frankfurt a. M. 2c. gr. 8. Frankfurt 811. Eichenberg. 8 Gr.

Medicinal-Ordnungen, Bergische, s. Pröbsting.

Medicinal-Personen-Taxe, die Preußische, nebst hinzugekomm. Ergänzungen. Zum Gebr. f. prakt. Aerzte aller Art 2c. 8. Berlin 829. Mittler. 8 Gr.

Medicinal-Unterricht, Gräfl.-Lippischer. 4. Essen 790. (Baedeker.) 2 Gr.

Medicinalverfassung, die Schleswig-Holstein., s. Dohrn, N.

Medicinal-Verordnungen, neueste, f. das Königr. Württemberg, v. 14. Okt. 1830 (à 4 Gr.), 23. Nov. 1833, 11. Okt. 1834. gr. 8. Stuttgart 836. Schweizerbart. 6 Gr.

Mediciner, der kleine, od. prakt. Rathgeber in der Kinderstube. 51 erprobte Mittel f. Wöchnerinnen u. Mütter 2c. Hrsg. von e. prakt. Oekonomen. Durchgef. v. K. Fr. W. F. 8. Leipzig 835. Drobisch. 6 Gr.

Medicorum Graecorum Opera, cur. C. G. Kühn, v. Opera.

Medicus, der in Krankheiten vernünftig rathende. 2 Thle. 8. Erfurt 761. 65. (Ettinger in Gotha.) 1 Rth. 8 Gr.

Medicus, Fr. Cas., Samml. von Beobachtungen aus der Arzneiwiss. N. Aufl. 8. Zürich (764. 66.) 776. Orell, Füßli u. Comp. 1 Rth. 4 Gr.

— Geschichte Periode haltender Krankheiten. 1s 2s Buch. 2e Ausg. 8. Frankfurt (764.) 794. (Braun in Carlsruhe.) 1 Rth.

— Sendschreiben von Ausrottung der Kinderblattern. 8. Frankfurt 763. Fleischer. 4 Gr.

— üb. die Unverweslichkeit menschl. Körper. gr. 4. München 767. (Franz.) 14 Gr.

— Vorlesung von der Lebenskraft. gr. 4. Mannheim 775. (Löffler.) 5 Gr.

— medicin. Beobachtungen 2c. gr. 4. München. (Franz.) 4 Gr.

— Briefe an Zimmermann üb. einige Erfahrungen aus der Arzneiwissenschaft. 8. Mannheim 767. Löffler. 3 Gr.

Medizinal-Ordnung, Badische. 8. Karlsruhe. (Braun.) 1 Rth. 4 Gr.

— u. Gesetze, Hessische (von Cph. L. Hoffmann). 8. Cassel 778. (Coppenrath in Münster.) 1 Rth.

— Gräfl. Lippische, v. 23. Febr. 1789. (von Scherf.) 4. Lemgo 789. Meyer. 16 Gr.

— Würtemb. Fol. Stuttgart 786. (Beck u. Fränkel.) 6 Gr.

Mekée, Joh., Abhandl. üb. die Schusswunden. Aus d. Franz. übers. v. Chr. R. W. Wiedemann. 8. Braunschweig 801. (Vogler in Potsdam.) 1 Rth.

Mehlis, C. F. E., commentatio de morbis hominis dextri et sinistri. 4. maj. Gottingae 818. Vandenhoeck & Ruprecht. 20 Gr.

Digitized by Google

Mehlis, C. F. E., Observationes anatomicae de distomate hepatico et lanceolato ad Entozoorum humani corporis historiam naturalem illustrandam. Acced. tab. aen. color. Fol.-maj. Gottingae 825. Vandenhoeck & Ruprecht. 1 Rt. 4 Gr.

Meier, höchstmerkwürdige Geschichte der magnetisch-hellsehenden Auguste Müller in Karlsruhe, hrsg. u. mit Vorrede begleitet von C. Chr. v. Klein. gr. 8. Karlsruhe 818. (Meßler in Stuttgart.) 10 Gr.

Meier, J. E., de usu aquae diaetetico. 4. Gottingae 800. Brose. 5 Gr.

— de opii usu, inflammationibus etc. 4. Ibid, 800. 4 Gr.

s. auch: Maier, Mayer, Meyer.

(**Meiern**, Caroline v.,) Geheimniß üb. die Cholera, s. Entdeckung.

Meinecke, J. L. H., synopt. Tabellen der Anatomie des menschl. Körpers. Ein Leitfaden zur Erleichterung des anthropolog. Studiums f. Studirende. Mit 6 Kpftf. qu. Fol. Halle 810. Gebauer. 1 Rt.

Meiner, Ldw., die gründlichste u. sicherste Heilung des Magenkrampfes u. der Magenschwäche, od. Darstellung der Ursachen, welche diese Krankheit herbeiführen. 8. Leipzig 822. (Lehnhold.) 12 Gr.

— die Krankhtn. des Ohrs u. Gehörs, od. Hülfe u. Rath f. alle diejenigen, welche sich ein gutes u. feines Gehör erhalten u. Fehlern desselben in Zeiten vorbeugen wollen. 8. Ebend. 823. 16 Gr.

— gründl. Anweisung zur Erhaltung der Zähne u. Verhütung der Krankhtn. derselben; mit vorzügl. Rücksicht auf das schwierige Zahnen der Kinder. 8. Leipzig 823. (Lehnhold.) 10 Gr.

— der neue Fußarzt, od. Anweis., die Leichdornen, Frostbeulen, Geschwülste der Füße ꝛc. zu heilen; nebst einer ausführl. Abhandl. f. Fußreisende üb. die nöthige Pflege ꝛc. der Füße auf Reisen. 8. Ebend. 824. 10 Gr.

Meiner ist ps., der Verf. ist Friedr. Ludw. Meißner.

Meiners, Cph., üb. den thier. Magnetismus. 8. Lemgo 788. Meyer. 16 Gr.

Meißner, F., Bemerkungen aus dem Taschenbuche eines Arztes, während einer Reise von Odessa durch einen Theil von Deutschland, Holland, England u. Schottland. 8. Halle 819. Renger. 6 Gr.

Meißner, Friedr. Ludw., üb. die künstliche Auffütterung od. die Ernährung der Kinder ohne Mutterbrust. 8. Leipzig 822. (Lehnhold.) 10 Gr.

— üb. schwammige Auswüchse der weibl. Geschlechtsorgane. Denkschrift z. Feier des 25jähr. Bestehens der Entbindungsanstalt zu Leipzig unt. Leitung ihr. Stifters Joerg. Im Namen der medic. Gesellsch. zu Leipzig verfasst. Mit 3 lith. Taf. gr. 4. Leipzig 835. O. Wigand. 16 Gr.

— Abhandl. üb. die Bäder im Allgem. u. üb. die neuen (Köberlin'schen) Apparate zu Sprudel-, Sturz- u. Dampfbädern insbesond. Mit 13 Kpftf. 8. Leipzig 832. (Fest.) 22 Gr.

— die Dislocationen d. Gebärmutter u. der Mutterscheide von Seiten ihrer Entstehung, ihres Einflusses u. ihrer Behandlung dargestellt. 3 Thle. gr. 8. Leipzig 821. 22. Fr. Fleischer. 3 Rt.

1r Thl. Der Vorfall der Gebärmutter u. der Mutterscheide, nebst e. geschichtl. u. critisch. Beleuchtg. d. Pessarien. 821. 1 Rt. 4 Gr.

2r — Die Schieflagen u. die Zurückbeugung der Gebärmutter. 822. 22 Gr.

3r — Die Umstülpung der Gebärmutter u. d. Mutterbruch. 822. 22 Gr.

— üb. die physische Erziehung der Kinder in den ersten Lebensjahren. Mit 1 Stndr. 8. Leipzig 824. (Lehnhold.) 16 Gr.

— Forschungen des 19. Jahrhund. im Gebiete d. Geburtshülfe, Frauenzimmer- u. Kinderkrankhtn. 6 Thle. — A. u. d. Tit.: (1r u. 4r) Was hat das 19. Jahrh. f. die Geburtshülfe gethan? (2r u. 5r) — für die Erkenntniss u. Heilung der Frauenzimmerkrankhtn. gethan? (3r u. 6r) — für die Erkenntniss u. Heilung der Kinderkrankhtn. gethan? Zeitraum 1801—32. Zur Belehrung dargestellt. gr. 8. Ebend. 826. 33. 11 Rt.

— die Kinderkrankhtn. nach den neuesten Ansichten u. Erfahrgn., zum Unterricht f. pract. Aerzte u. z. Gebrauch f. acad. Vorlesgn. bearbeitet. 2 Thle. gr. 8. Leipzig 828. Fest. 2 Rt.

— üb. die Polypen in den verschiedenen Höhlen des menschl. Körpers, nebst einer

Digitized by Google

kurzen Gesch. der Instrumente u. Operationsarten. Mit einer Vorr. von J. Ch. G. Jörg. Mit 1 Kpftf. gr. 8. Leipzig 820. Reclam. 2 Mk.

Meissner, Friedr. Ludw., üb. die Unfruchtbarkeit des männlichen u. weibl. Geschlechts, ihre Ursachen, Erkenntniss u. Heilart. Nebst e. Anh. üb. Jörgs Perforatorium. gr. 8. Leipzig 820. (Lehnhold.) 1 Mk. 12 Gr.

— die geschlechtl. Verirrungen der Jugend. (Onanie.) 8. Ebend. 822. 10 Gr.

s. auch: Bibliothek der ausländ. Lit. 11r 14r—16r Bd. — Encyclopädie der medic. Wissenschaften. — Frank, L. Fr. — Koch, K. A. — Meiner, Ludw. — Müller, L. — Summarium.

Meissner, Paul Traug., System der Heilkunde aus d. allgemeinsten Naturgesetzen gefolgert. gr. 8. Wien 832. Gerold. 1 Mk.

Meister, Joh. Chr. Fr., Leitfaden zu Vorlesungen üb. Gifte u. Verbrechen der Vergiftung. 8. Breslau 817. (Graß, Barth u. Comp.) 6 Gr.

Meister, Wilh., Aufklärung üb. das Anabein u. üb. vier bis dahin nicht richtig erkannte Naturkräfte. Gegeb. z. Andenken an seinen würdigen Lehrer den Naturforscher Oken, früher zu Jena. gr. 8. Güstrow 835. (Opitz.) 3 Gr.

Meitl, Mar., Sternberg bei Schlan in Böhmen. Ein Taschenb. f. die dortigen Kurgäste. 12. Prag 833. (Kronberger u. Weber.) 6 Gr.

Mekarski, Edler v. Menk, Vict., der Arzt für alle Jahreszeiten. Prüfende Blicke auf das zweckmäß. Verhalten in jeglicher Jahreszeit in Beziehung auf die sich ergebenden Metamorphosen im Gebiete der Natur. Ein Beitrag z. Hygiastik für Gebildete aus allen Ständen. — Winter-Diätik. gr. 12. Wien 834. Gerold. 9 Gr.

Mellin, Chph. Jac., der Frauenzimmerarzt, od. faßl. Unterr. üb. die weibl. Umstände in gesunden u. kranken Tagen ꝛc. 2e Aufl. 8. Kempten (807.) 829. Dannheimer. 7 Gr.

— Auszüge aus den besten mediz. Probeschriften des 16. u. 17. Jahrhund. 2 Thle. gr. 8. Altenburg 771. 73. (Hennings in Neisse.) 1 Mk.

— — dess. fortgesetzte Auszüge. 3r u. 4r Thl., od. Nachlese von Auszügen ꝛc. gr. 8. Kempten 783. 86. Dannheimer. 1 Mk. 10 Gr.

— prakt. Materia medica. 5e Aufl. gr. 8. Frankfurt (771.) 793. Varrentrapp. 1 Mk. 8 Gr.

— der Kinderarzt, od. faßl. Unterricht üb. die Behandl. der Kinder im gesunden u. kranken Zustande. 3e Aufl., bearb. von J. G. Hertel. 8. Kempten (781.) 829. Dannheimer. 16 Gr.

— freie Briefe üb. einige in die Medicin einschlagende Materien. 8. Mannheim 772. (Lindauer in München.) 3 Gr.

— selecta formularum medicinae exempla. 8. Altenburg. 771. (Hennings in Neisse.) 3 Gr.

— formulae medicinales, quas in praxi quotidiana praescripsit. 8. Kempten 815. Dannheimer. 2 Gr.

— von dem Keichhusten der Kinder, welcher in d. J. 1768 u. 69 in Langensalza herrschte. 8. Frankfurt u. Leipzig 772. (Lindauer in München.) 3 Gr.

— Landapotheke, od. Sammlung b. besten Arzneyen f. Menschen u. Thiere. 2e Aufl. 8. Augsburg (772.) 776. v. Jenisch u. Stage's V. H. 3 Gr.

— medicin. Abhandl. von Vorbauungsmitteln. Nach Tissot. 2e Aufl. 8. Langensalza (769.) 772. (v. Jenisch u. Stage's V. H. in Augsburg.) 4 Gr.

— Unterricht f. Personen, welche die Kranken warten ꝛc. 8. Wien 809. Al. Doll. 9 Gr.

— Pharmacia saeculo moderno accomod. 8. Altenburg. 772. Richter. 8 Gr.

Melon, v., gründl. Abhandl. vom Mißbrauche des vielen Aderlassens, od. Beweiß, daß d. Aderlässe allzeit schädlich, u. oft tödtlich seyen. Aus d. Franz. (von C. G. Junge.) 2e Aufl. 8. Nürnberg (774.) 778. (Stein.) 8 Gr.

Meltzer, Fr. Karl, Abhandl. von dem Keichhusten. gr. 8. St. Petersburg 790. (Aue in Altona.) 10 Gr.

Memorial von einem italien. Arzte, üb. die Nothwendigkeit die Arzneikunst von der Charlatanerie zu heilen. 2e Aufl. 8. Zürich 773. Orell, Füßli u. Comp. 1 Mk.

Menapius, Cercaria's Reise, s. Cercaria.

Mende, Ludw. Jul. Csp., die menschl. Frucht, das Fruchtkind, und das Kind kurz vor, in, u. gleich nach der Geburt. In gerichtl.-medic. Hinsicht. (Aus d. Zeitschr. f. gerichtl. Medicin etc. abgedr.) gr. 8. Göttingen 827. Vandenhoeck & Ruprecht. 12 Gr.

— Beobachtt. aus der Geburtshülfe etc., s. Beobachtungen.

Digitized by Google

Mende, Ludov. Jul. Csp., comment. anat.-physiologica de hymine seu valvula vaginali, cum tab. aen. 4. maj. Gottingae 827. Dieterich. 6 Gr.

— ausführl. Handb. der gerichtl. Medizin f. Gesetzgeber, Rechtsgelehrte, Aerzte u. Wundärzte. 6 Thle. gr. 8. Leipzig 819—32. Dyk. 13 Rthl. 16 Gr.
5r 6r Thl. Des materiellen Theiles der gerichtl. Medizin. 1e 2e Abthl. 1r—3r Abschn. Mit e. Vorr. von C. Gottl. Kühn. 829. 32. 3 Rthl. 16 Gr.

— die Medizin in ihrem Verhältnisse zur Schule, zu den Kranken u. zum Staate. In 6 Abhandll. aus sein. kl. Schriften gesammelt u. zusammen gestellt. 8. Greifswalde 820. (Löffler in Stralsund.) 20 Gr.

— Beiträge zur Prüfung u. Aufhellung ärztl. Meinungen für Heilkünstler. 16 Bdchen. 8. Leipzig 802. (Wienbrack.) 8 Gr.

— de partu arte praematuro, auxiliisque, quibus perficitur; cum descriptione et imagine instrumenti ad os uteri gravidi clausum in hunc finem dilatandum. 4. maj. Gottingae 832. Dieterich. 6 Gr.

— von der Bewegung der Stimmritze beim Athemholen, eine neue Entdeckung, mit beigefügten Bemerkk. üb. den Nutzen u. die Verrichtung des Kehldeckels. (Deutsch u. Latein.) gr. 4. Greifswalde 816. (Dyk in Leipzig.) 8 Gr.

— die Krankhtn. der Weiber, nosolog. u. therapeut. bearb. 2 Thle. gr. 8. Berlin 810. 11. (E. Brandenburg.) 3 Rthl. 8 Gr. Herabges. Pr. 1 Rthl. 12 Gr.

— die Geschlechtskrankhtn. des Weibes, nosolog. u. therapeut. bearbeitet. Nach dess. Tode hrsg. v. Frz. Ant. Balling. 2 Thle. gr. 8. Göttingen 831—36. Dieterich. 6 Rthl.
2r Thl. (2e Abthl.) Die Geschlechtskrankhtn. des Weibes, von der Periode der Pubertät zur Involution. Von Balling. 2r Thl. (2e Abthl.) 836. 2 Rthl.
s. auch: Zeitschrift f. Geburtskunde.

Mendel, J., Galls Vorlesungen, kritisch analysirt. 8. Berlin 806. Schmidt. 8 Gr.

Mendel, Mor. Heinr., das gelbe Fieber; ein Wort des Trostes im Allgem. u. für Schlesien insbesond. 8. Breslau 805. W. G. Korn. 4 Gr.

— Lehrbuch der Geburtshülfe f. Hebammen. Nach d. Tode des Verf. neu bearb. u. mit Zusätzen versehen von M. Küstner. 2e Ausg. 8. Breslau (810.) 824. Max u. Comp. 1 Rthl. 4 Gr.

— Versuche u. Beiträge geburtshülfl. Inhalts. 16 Hft. 8. Breslau 812. Holäufer. 12 Gr.

— Grundzüge der neuern Theorie der Heilkunde u. ihr Einfluß auf die Heilkunst. Nach Röschlaub's Untersuchungen dargestellt. Mit e. Vorr. von J. C. Tode. gr. 8. Copenhagen 801. Schubothe. 1 Rthl.

— die Heilkraft des Moschus, s. Tralles.

— de perinaei cura in partu; commentatio maxime ad rei obstetriciae historiam spectans. 4. maj. Vratislaviae 820. W. G. Korn. 8 Gr.

Menke, Karl Theod., Pyrmont u. seine Umgebungen, mit besond. Hinsicht auf dessen Mineralquellen. Mit 1 Karte. gr. 8. Pyrmont 818. Uslar. 1 Rthl. 16 Gr.
Schreibpap. 2 Rthl. Velinpap. 3 Rthl.

— die Heilkräfte des Pyrmonter Stahlwassers, des versendeten, wie des an der Quelle getrunkenen. gr. 8. Ebend. 835. 12 Gr.

Menuret, J. J., Versuch üb. die Wirkung der Luft in ansteckenden Krankhtn. Eine Preisschrift. Aus d. Franz. 8. Leipzig 784. Weygand. (Gebhardt.) 6 Gr.

Menzmann, Chr. Aug., giebt es kein Schutzmittel gegen das Scharlachfieber u. die Menschenblattern? 3e Aufl. 8. Leipzig (805.) 814. Wienbrack. 6 Gr.

Menzzer, Joh. Phil. Bodo, neues medizin. Kochbuch f. Kranke, Genesende u. selbst Gesunde, welche wünschen ihr Leben verlängert zu wissen. 2 Bde. gr. 8. Bremen 817. 20. Heyse. 1 Rthl. 18 Gr. Schreibpap. 2 Rthl. 8 Gr.

— de sellae obstetriciae usu et optima ejus forma. Cum fig. 8. maj. Gottingae 802. Brose. 4 Gr.

Merfel, Joh. F., der erfahrene Haararzt, od. die Haare des Menschen in ihr. gesund. u. kranken Zustande. Eine vollst. Anweis. alle Krankhtn. der Haare zu heilen; nebst e. Anh. üb. die physiognom. Bedeutung, diagnost. Würde, den Nutzen u. Schaden des Abschneidens der Kopf- u. Barthaare ꝛc.; endlich die Haarwuchs

Digitized by Google

befördernden u. die Mittel zur Färbung der Haare. Für Aerzte u. Nichtärzte. gr. 12. Leipzig 834. Geibel. (Hartleben's Verlags-Exped.) 18 Gr.

Merkwürdigkeiten, medizin., für Criminalrichter, Aerzte u. Prediger. gr. 8. Leipzig 803. (Krieger in Cassel.) 1 Rthlr. 4 Gr.

Merling, Frider., Dissert. inaug. med. sistens processus vermiformis anatomiam pathologicam, quam gratiosi ordinis medicorum Heidelbergensis consensu atque auctoritate publico examini submittit. Cum II tab. in lap. incis. 4. maj. Heidelbergae 836. Mohr. 12 Gr.

Merrem, Dan. Karl Theod., Auszug aus einem Berichte des Hrn. Dr. Barchewitz etc., s. Auszug.

— üb. d. Cortex adstringens Brasiliensis. Mit 4 ill. Abbildd. gr. 8. Köln 828. Bachem. 1 Rthlr. 8 Gr.

Merriman, S., die regelwidrigen Geburten u. ihre Behandlung. Aus d. Engl. nach der letzten bedeut. verm. Ausg. des Origin. übers. von H. Fr. Kilian. 2e Ausg. Mit 5 Stntf. gr. 8. Mannheim (826.) 831. Schwan u. Götz. 1 Rthlr. 16 Gr.

Mertens, Car. de, Observationes medicae de febribus putridis, de peste nonnullisque aliis morbis. II Ti. 8. Viennae 778. 84. (Beck.) 22 Gr.

— Beobachtt. der faulen Fieber, der Pest u. einiger anderer Krankhtn. Aus d. Latein. mit Anmerkk. (von L. F. W. Lentin.) 8. Göttingen 779. Vandenhoeck u. Ruprecht. 12 Gr.

— traité de la peste, cont. l'histoire de celle, qui a regné à Moscou en 1771. gr. in-8. Vienne 784. Sammer. 12 Gr.

— prakt. Bemerkk. üb. verschiedene Volkskrankheiten. Aus d. Latein. 8. Leipzig 785. Weygand. (Gebhardt.) 15 Gr.

Mesmer, F. Ant., kurze Geschichte des thier. Magnetismus. 8. Carlsruhe 783. (Gebhardt u. Körber in Frankfurt.) 22 Gr.

— mémoire sur la découverte du magnétisme animal et observations d'Eslon. 8. Francfourt 781. Gebhardt u. Körber. 12 Gr.

— — dass. in deutscher Uebersetzung. 8. Ebend. 781. 9 Gr.

— Lehrsätze üb. den thier. Magnetismus, so wie er sie in d. geheimen Versamml. d. Harmonie mitgetheilt hat ꝛc. Herausg. von Caullet de Veaumorel. 8. Straßburg 785. (Hinrichs in Leipzig.) 9 Gr.

— — Nachtrag hierzu, od. Beitrag zur Anwendung des thierischen Magnetismus. 8. Ebend. 8 Gr.

— üb. meine Entdeckungen u. den thier. Magnetismus überh. Aus d. Franz. 8. Jena 800. (Schmid.) 6 Gr.

— allgemeine Erläuterungen üb. den Magnetismus u. den Somnambulismus. Als vorläuf. Einleit. in das Natursystem. (Aus d. Auszug abgedr.) gr. 8. Halle 813. Buchhdlg. d. Waisenhauses. 8 Gr.

— Mesmerismus, od. System der Wechselwirkungen, Theorie u. Anwend. des thier. Magnetismus, als die allgemeine Heilkunde zur Erhaltung der Menschen. Hrsg. u. mit Erläuter. von K. Ch. Wolfart. 2 Bde. Mit 6 ill. Kpf. u. M.'s Bildn. gr. 8. Berlin 815. Nicolai. 3 Rthlr.

— Briefe üb. den Ursprung der Blattern, u. dem Mittel dieselben auszurotten. Aus d. Franz. 2e Aufl. 8. Kempten 803. Dannheimer. 3 Gr.

— üb. den Ursprung u. die wahre Natur der Pocken, so wie über die gewöhnliche Ausrottung durch die einzige richtige naturgemässe Verfahrung bei der Geburt. (Aus d. Auszug abgedr.) gr. 8. Halle 813. Buchhdlg. d. Waisenhauses. 4 Gr.

Messerschmidt, H., kurze Anleit. zur ersten chirurg. Behandl. frischer Wunden u. anderer Verletzungen, für die Feldwundärzte. 8. Naumburg 814.

— Beweisführung, daß die Häusersperre als Abwehrungsmittel geg. die Verbreit. der asiat. Cholera nicht allein nicht nützt, sondern vielmehr schädlich u. darum zu unterlassen ist, bei Gelegenheit des Zusammentritts der hiesig. Gesundheits-Commité abgefaßt. 8. Naumburg 831. Wild. 4 Gr.

— üb. den zweckmäß. Gebrauch der Präservative gegen die asiat. Cholera, u. über die, für die erste Anwendung beim Ausbruche derselben im Hause vorräthig zu haltenden, Hülfsmittel; dem großen Publiko gewidmet. 8. Ebend. 831. 4 Gr.

Digitized by Google

Methode, sicherste, die meisten Krankheiten zu heilen. 4. Nürnberg 761. (Recknagel.) 1 Rl.

— neue, die Kinder ohne Brust groß zu ziehen, u. ihnen, nachdem sie schon etwas erwachsen, eine dauerhafte körperl. Erziehung zu geben. (v. Ph. Baldini.) 2 Abthl. Mit Kpf. 8. Wien 795. Gerold. 6 Gr.

Metz, Carl Aug., Haustafel der Kennzeichen u. nothwend. Vorsichts-Maasregeln gegen die Cholera, u. die wirksamsten Mittel nach ausgebrochener Krankh. bis zur Ankunft der ärztl. Hülfe. 1 Bog. in gr. Fol. Frankfurt 831. Jäger. 2 Gr.

— der homöopath. Hausarzt für Stadt u. Land. Ein unentbehrl. Wegweiser zur Selbsthülfe in allen vorkomm. Krankheitsfällen, nebst e. ausführl. Angabe der homöop. Lebensweise in schnellen wie in langwierig. Krankhtn. 8. Ebend. 835. 12 Gr.

— Geist der Homöopathik, möglichst populär dargest. für Aerzte u. Nichtärzte. 8. Darmstadt 828. (Jäger in Frankfurt.) 6 Gr.

— die Kunst, das menschl. Leben zu erhalten, vor Krankhtn. zu sichern u. diese zu heilen. In einer alphabet. Darstell. aller Krankhtn., u. der einfachsten Mittel, dieselb. zu heilen ꝛc., nebst ein. allgem. Einleit. üb. das Verhalten in gesunden u. kranken Tagen. gr. 8. Speyer 827. (Vereins-Verlag in Heidelberg.) 18 Gr.

— untrügliche Mittel z. Erkennung der Magenbeschwerden u. Unterleibs-Krankheiten, deren Verhüt. u. Heilung. 8. Frankfurt 833. Jäger. 8 Gr.

— einige Ideen zu einer rationellen Medicin. 8. Darmstadt 819. Will'sche Buchdruckerei.

— gründl. u. sichere Heilung des Rheumatismus u. der Gicht, nebst Berichtig. der Cadet de Vaux'schen Wasserkur, u. einem Anh. üb. die homöopath. Behandl. der beiden genannten Krankhtn. 8. Frankfurt 831. Jäger. 12 Gr.

— untrügliche Mittel zur Verhüt. u. Heil. aller Verschleimungen des Halses, der Lunge u. der Verdauungswerkzeuge. Nebst e. Anh. üb. die homöop. Behandlungsart dieser in unsr. Tagen so weit verbreiteten Krankheit. 2e Aufl. 8. Frankfurt (829.) 830. Jäger. 8 Gr.

Metzger, Joa. Dan., Adversaria medica. II Ti. 8. maj. Francofurti 775. 78. (Schäfer.) 1 Rl. 4 Gr.

— med.-philos. Anthropologie für Aerzte u. Nichtärzte. gr. 8. Weißenfels 790. (Baumgärtner in Leipzig.) 12 Gr.

— System der gerichtl. Arzneiwissenschaft, mit Zusätzen von C. G. Gruner, u. erweitert u. bericht. von W. H. G. Remer. 5e Aufl. gr. 8. Königsberg (793.) 820. Unzer. 2 Rl.

— — Suppl. hierzu: gerichtl. medizin. Abhandl. 2 Thle. 8. Ebend. 803. 4. 1 Rl. 8 Gr.

— gerichtl.-medizin. Beobachtungen. 2 Jahrgg. 8. Königsberg 778. 80. Hartung. 1 Rl.

— neue gerichtl.-medicin. Beobachtt. 1r Bd. 8. Königsberg 798. Unzer. 6 Gr.

— Handb. der Chirurgie, zum Leitfaden akadem. Vorlesungen. gr. 8. Jena 791. (Hennings in Neisse.) 1 Rl.

— Skizze einer medicin. Encyclopädie, f. d. Anfang d. 19. Jahrh. Ein Leitfaden bei Vorlesungen. 8. Königsberg 804. Unzer. 14 Gr.

— Exercitat. acad., argumenti aut anat. aut physiologici med., quas ex dissertat. Regimont. penu in fasciculum collegit. 8. maj. Regiomontii 792. Nicolovius. (Michelsen in Leipzig.) 20 Gr.

— Beobachtungen üb. die herrschende Epidemie im Frühjahre 1782. 8. Königsberg 782. (Unger.) 4 Gr.

— Beiträge zur Geschichte der Frühlings-Epidemie im J. 1800. 8. Altenburg 801. (Pierer.) 8 Gr.

— üb. Irritabilität u. Sensibilität als Lebensprincip in der organisirten Natur. 8. Königsberg 794. Unzer. 9 Gr.

— üb. den menschl. Kopf in anthropolog. Rücksicht, nebst einigen Bemerkk. über Galls Hirn- u. Schädellehre. 8. Ebend. 803. 12 Gr.

— Grundsätze d. sämmtl. Theile der Krankheitslehre. gr. 8. Ebend. 792. 12 Gr.

— Skizze einer pragm. Literärgeschichte der Medizin. Nebst Zusätzen u. Verbesserungen. gr. 8. Königsberg 792–96. (Kummer in Leipzig.) 1 Rl. 22 Gr.

Digitized by Google

Metzger, Joa. Dan., curationum chirurgicarum, quae ad fistulam lachrymalem hucusque fuere adhibitae historia critica. 12. Monasterii 772. (Coppenrath.) 4 Gr.

— kurzer Inbegriff d. Lehre von der Luftseuche, zum Behuf acad. Vorlesgn. gr. 8. Königsberg 800. Unzer. 18 Gr.

— Systema medicinae forensis succinct. Ex ed. germ. a. 1793 in ling. transl. lat. J. B. Keup. 8. maj. Stendal. 794. Franzen & Grosse. 1 Rthl.

— Entwurf einer medicina ruralis. 8. Königsberg 784. (Unzer.) 4 Gr.

— Opuscula anatomica et physiologica. 8. maj. Gothae 790. Ettinger. 18 Gr.

— die Lehre von der Natur des Menschen in Aphorismen. 8. Königsberg 795. Unzer. 16 Gr.

Die 1e u. 2e Aufl. u. d. T.: Grundriß der Physiologie. 777. 783. (12 gr.) Die 3e umgearb. Aufl. u. d. T.: Physiologie in Aphorismen. 789. (16 gr.)

— Opusculor. acad. ad art. med. spectantium, in acad. Regiomont. edit. Fasc. I. 8. maj. Ibid. 788. 12 Gr.

— Lehrsätze zu einer empirischen Psychologie. 8. Ebend. 805. 12 Gr.

— physiolog. Adversarien. 1r Thl. gr. 8. Ebend. 796. 18 Gr.

— vermischte medicin. Schriften. 3 Bde. 8. Ebend. 781–84. 2 Rthl.

— neue vermischte medicin. Schriften. 1r Bd. 8. Ebend. 800. 10 Gr.

— Grundsätze der allgem. Semiotik u. Therapie. 8. Ebend. 785. 8 Gr.

— Annalen der Staatsarzneikunde. 1r Bd. 3 Stcke. (Fortsetzung d. Bibliothek.) 8. Züllichau 790. 91. (Frommann in Jena.) 1 Rthl. 12 Gr.

— Handbuch der Staatsarzneikunde, enth. die med. Polizei- u. gerichtl. Arzneiwissenschaft. 8. Ebend. 787. (Ebend.) 14 Gr.

— Materialien für die Staatsarzneikunde u. Jurisprudenz. 2 Stcke. 8. Königsberg 792. 95. (Kummer in Leipzig.) 18 Gr.

— Unterricht in der Wundarzneikunst. gr. 8. Züllichau 798. (Frommann in Jena.) 1 Rthl. 8 Gr.

— u. Chr. Fr. Elsner, medicin.-gerichtl. Bibliothek. 2 Bde. od. 8 Stcke. 8. Königsberg 785–87. Unzer. 2 Rthl.

Metzler, Frz. Xav., Versuch einer Geschichte des Aderlassens. gr. 8. Ulm 793. Wohler. 20 Gr.

— Beschreib. der Braun'schen Maschine zur zweckmäß. Lage einfacher u. complicirter Beinbrüche an den untern Gliedmaßen. Mit 1 Kpf. 8. Ebend. 800. 8 Gr.

— von d. schwarzgallichten Constitution. Eine Preisschr. 8. Ebend. 788. 9 Gr.

— üb. die Vortheile des Fiebers in langwierigen Krankhtn. 8. Ebend. 790. 12 Gr.

— Preisfrage, welche Methode ist die beste, veraltete Geschwüre an den untern Gliedmaßen zu heilen. gr. 4. Wien 793. Blumauer. 1 Rthl.

— Bedenklichkeit üb. die jetzige Lage der Heilkunst. 8. Augsburg 785. Rieger. 3 Gr.

— üb. den Einfluß der Heilkunst auf die prakt. Theologie. Ein Beitrag zur Pastoralmedicin. 2 Bde. gr. 8. Ulm 805. Wohler. 1 Rthl. 16 Gr.

— vorläufige Nachrichten üb. den Kurort zu Imnau. Mit 1 Kpf. 8. Freiburg 811 Herder. 8 Gr.

— neueste Nachrichten üb. den Kurort Imnau, mit der physisch-chemischen Untersuchung der dortigen Fürstenquelle. 8. Ebend. 811. 8 Gr.

— Unterricht üb. die physischen Pflichten der Eheleute. 8. Ebend. 812. 8 Gr.

— Versuch eines Leitfadens zur Abfassung zweckmäss. medizin. Topographien. 2e Aufl. Mit 3 Kpf. 8. Ebend. (814.) 823. 1 Rthl.

— Versuch einer medizin. Topographie der Stadt Siegmaringen. Mit lith. Tabell. u. Situationsplan. 8. Ebend. 822. 3 Rthl.

— unfehlbares Wehrmittel geg. die Wuth- u. Wasserscheu, welche auf die Bisse wüthender Thiere erfolgen. 8. Freiburg 781. Fr. Wagner. 3 Gr.

— von der Wassersucht. Eine Preisschr. Aus d. Lat. 8. Ulm 787. Wohler.. 9 Gr.

s. auch: Mezler.

Metzler, J. C., das Krumbacher Heilbad. Mit Kpf. 12. Augsburg 811. 16 Gr.

Meuth, C., über das Fieber im Allgemeinen u. dessen besondere Formen. 8. Mainz 822. Kupferberg. 7 Gr.

— Anleitung zu Fleischbeschau. Nach den Erfahrungen d. Distrikts-Thierarztes Ant. Obermayer in Kaiserslautern, für Physiker, Polizei-Beamte ꝛc. bearb. gr. 8. Mannheim 833. (Löffler.) 1 Rthl.

Digitized by Google

Meyen, F. J. F., Untersuchgn. üb. die Natur parasitischer Geschwülste im menschl. Körper, insbesond. üb. den Mark- u. Blutschwamm. 8. Berlin 828. Hirschwald. 12 Gr.

Meyen, I., de primis vitae phaenomenis in fluidis formativis et de circulatione sanguinis in parenchymate. Dissert. inaug. 4. maj. Ibid. 826. 5 Gr.

Meyer, Abrahamson, wie können Personen, welche mit Pollutionen behaftet sind, geheilt werden? 8. Posen 810. Kühn. 12 Gr.

— gründl. u. faßlicher Unterricht f. diejenigen, welche mit der Gicht ꝛc. behaftet sind. 2e Aufl. 8. Ebend. 816. 12 Gr.

— der Arzt für Hypochondristen, für hysterische Frauenzimmer, wie auch f. diejenigen, welche an Mangel der Eßlust, Verdauung, langwierigen Diarrhöen, Blähungen u. am Sodbrennen leiden. 8. Ebend. 817. 10 Gr.

— wie können Personen, welche mit den fließenden od. blinden Hämorrhoiden behaftet sind, davon gründl. geheilt werden? N. Ausg. 8. Posen 817. (Central-Compt. in Leipzig.) 8 Gr.

— der Arzt für Frauenzimmer, od. Unterricht, wie sie sich bei mehrern Krankheiten, wobei sie Schaamhaftigkeit halber Bedenken tragen sich dem Arzt zu entdecken, zu verhalten haben. 8. Posen 817. Kühn. 16 Gr.

— üb. das männl. Unvermögen. 8. Ebend. 819. 10 Gr.

— Untersuch. üb. die Ursachen der großen Sterblichkeit unter den Schwangern ꝛc. 8. Hamburg 806. (A. Campe.) 3 Gr.

— diss. inaug. Cautelae anthelminthicorum in paroxysmis verminosis observationibus illustrata. 4. Gottingae 783. Dieterich. 2 Gr.

Meyer, B., de mercurialium in morbis venereis actione et usu. 8. Marburgi 790. (Krieger in Cassel.) 6 Gr.

Meyer, C. A., Versuch einer neuen Darstell. des Unterschiedes zwischen Gicht und Rheumatismus durch Hindeutungen auf d. Grundwesen dieser Krankheit. 8. Hannover 820. Hahn. 6 Gr.

Meyer, Carl Jos., Handbuch auserlesener Arzneyvorschriften, mit beigefügt. pharmacolog. Bemerkk. etc. gr. 8. Wien 806. Ant. Doll. 8 Gr.

— systemat. Handbuch zur Erkenntniß u. Heilung der Blutflüsse. 2 Bde. gr. 8. Wien 804. 5. (Schaumburg u. Comp.) 2 Rth.

— üb. das Aderlassen. 8. Inspruck 799. Wagner. 4 Gr.

— Handbuch der Pharmakologie, als Erläuter. aller in der österr. Pharmakopöe vom J. 1834 enthaltenen Arzneymittel. Zum Gebr. f. Aerzte etc. bearbeitet. gr. 8. Güns 835. Reichard. 1 Rth. 12 Gr.

— vollständiges Recept-Taschenbuch zur neuest. österr. Pharmakopöe. Supplem. zu dess. Handb. der Pharmakologie als Erläuter. der österr. Pharmakopöe vom J. 1834. 2 Abthll. 16. Ebend. 836. 1 Rth. 18 Gr.

Meyer, Chrst. Ludw., sichere Heilung der Wassersucht, gegründet auf eine neue Theorie u. durch pract. Fälle erläutert u. bewiesen. gr. 8. Schleiz 836. Richel. 12 Gr.

Meyer, Tigurinus, Conr., de fissuris hominis mammaliumque congenitis. Accedit fissurae buccalis congenitae cum fissurae tubae Eustachii et tympani complicatae descriptio. Cum IV tab. aen. Roy.-Fol. Berolini 835. Eichler. 3 Rth.

Meyer, Fr. Albr. Ant., medizinische Versuche. 8. Leipzig 792. Dyk. 12 Gr.

— Dissert. inaug. med.-therapeutica de cortice Angusturae. 8. Gottingae 790. Dieterich. 2 Gr.

Meyer, Fr. Aug., werden die Neigungen u. Leidenschaften einer Säugenden durch die Milch dem Kinde mitgetheilt? 8. Hamburg 785. (A. Campe.) 3 Gr.

— de Ozaena (venerea) comment. ad virum illustr. Mederer etc. 8. maj. Hamburgi 785. Hoffmann. (A. Campe.) 3 Gr.

Meyer, J., das Licht in seinen Beziehungen zur Natur überhaupt, u. zum menschl. Organismus insbesond. gr. 4. Breslau 812. W. G. Korn. 8 Gr.

Meyer, Imm. Ferd., Repertorium der gesammten medizin. Literatur. 2 Thle. 8. Berlin 809. (Reimer.) 2 Rth. 12 Gr.

— die encyclopäd.-med. Literatur. — A. u. d. T.: Krug, Wilh. Traug.,

Digitized by Google

encyclop. Handb. der wissenschaftl. Literatur. 7s Hft. gr. 8. Züllichau 805. (Baumgärtner in Leipzig.) 12 Gr.

Meyer, Jmm. Ferd., Versuch einer kritischen Geschichte der Entzündungen. 1r Bd. Einleit. in die Geschichte der speciellen Pathologie u. Therapie. gr. 8. Berlin 812. Maurer. 1 Rthl. 20 Gr.

— Versuch einer systemat. Encyclopädie der gesammten Medizin; nebst einer Abhandl. über d. Studium der Medizin. 1r Bd. gr. 8. Berlin 807. Schüppel. 1 Rthl. 8 Gr.

— üb. die Natur der Entzündung, ein histor.-krit. Versuch. gr. 8. Berlin 810. (Dümmler.) 12 Gr.

Meyer, Joh. Carl, der Rathgeber für Badende od. Anweis. zu e. zweckmäß. Benutzung aller Arten von Bädern u. Gesundbrunnen. 2e Aufl. 12. Pirna 805. (Friese in Leipzig.) 12 Gr.

Meyer, Joh. Carl Heinr., Grundriß der Physiologie des menschl. Körpers, zum Gebrauch bei Vorlesungen. gr. 8. Berlin 805. (Reimer.) 1 Rthl. 16 Gr.

Meyer, J. J., die Influenza od. Grippe des J. 1833, in ihrem Wesen, ihrer Verbreit. u. Heilung. Zur ärztl. Belehrung f. Jedermann. gr. 8. Potsdam 833. Vogler. 3 Gr.

Meyer, J. N. Edler v., einige neue Beobachtt. üb. das Wesen der Cholera morbus, aus der Erfahr. geschöpft in besond. Bezieh. auf die Haare als Leiter des Contagiums, für Aerzte u. Nichtärzte. Mit 1 Steindr. gr. 12. Wien 831. Tendler. 18 Gr.

Meyer, Jos., Gedächtnißhülfe f. anatom. Studien. Ein Leitf. bei Vorbereitungen u. Repetitorien üb. diese Wissenschaft. 16. Berlin 837. Heymann. 12 Gr.

— Belehrungen üb. Schwangerschaft, Geburt u. Wochenbett, in Briefen eines Arztes an eine Dame. 8. Berlin 837. Lüderitz'sche Verlagsbuchhdlg. 8 Gr.

Meyer, M., de Acologiae chirurgicae systemate. Dissert. inaug. Acced. descriptio nonnullor. instrumentorum inventorum in tab. lith. delin. 4. maj. Berolini 827. Laue. 8 Gr.

Meyer, Nicol., Geschichte einer durch den Kaiserschnitt glücklich beendigten Entbindung. Mit Kpf. gr. 8. Frankfurt 821. Varrentrapp. 12 Gr.

— üb. die Ursache des Erstickungstodes der Kinder in u. gleich nach der Geburt. (Aus Siebold's Journal besond. abgedr.) gr. 8. Ebend. 823. 5 Gr.

— prodromus anatomiae murium, et Loderi observ. imperforationis vaginae. Cum tab. aen. 4. Lipsiae 803. Kummer. 6 Gr.

Meyer, Phil. Chr., Dissertatio inaug. med. de asthmate ejusque speciebus 4. Gottingae 779. Dieterich. 2 Gr.

Meyerhoff, J., homöop. Hausbedarf, od. genaue Angabe, wie man dem Arzte seine Krankheit zu berichten hat. Nebst Anweis. der Diät, der zu genießenden Speisen u. sonstigen Verhaltens. Lex.-8. Bremen 834. Geisler. 2 Gr.

Meza, Sal. Theoh., Compendium medicum practicum per fascic. (1—9.) distrib. III Vol. 8. maj. Hafniae 780—83. (Brummer.) 2 Rthl. 12 Gr.

— Diatribae medicae tres. 8. Hafniae 775. Rothe. 8 Gr.

— Tentamen de historia medica. II P. 8. maj. Hafniae 795. Brummer. 1 Rthl. 12 Gr.

— armamentar. medic. s. materia medica. 8. Ibid. 763. 5 Gr.

— Opuscula pathologico-practicae. 8. Hafniae 776. (Schubothe.) 6 Gr.

Mezler, Frz. Jos. v., Samml. auserles. Abhandll. üb. Kinder-Krankheiten. Aus den besten mediz.-chirurg. Zeitschriften u. a. Werken der neuern Zeit zusammengestellt. 1s—5s Bdchen. (1s u. 3s 2e Aufl. (831. 34.) 833. 36.) gr. 8. Prag 833—36. Haase Söhne. 3 Rthl. 8 Gr. Schreibpap. 4 Rthl. 4 Gr.

— Frz. X. Mezler, der Heilkunst Doct., Hochfürstl. Hohenzollern-Sigmaring. geh. Rath u. Leibarzt, des Curortes zu Imnau u. der Grafschaft Sigmaringen u. Vöhringen aufgestellter Arzt etc. etc., nach seinem Leben u. Wirken geschildert. Nebst einig. Notizen üb. die Mezler'sche Familie. Mit d. Portr. des Verewigten u. 1 Titelvign. gr. 8. Ebend. 835. 1 Rthl.

s. auch: Metzler.

Michaelis, A. J., die Onanie od. Selbstbefleckung in ihr. schädlichen Folgen so wohl im Einzelnen, als im Ganzen; sammt den Veranlassungen u. den Mitteln dagegen. 8. Landshut 826. (München) (Jaquet.) 10 Gr.

Digitized by Google

Michaelis, Chr. Fr., de angina polyposa seu membranacea. 8. Gottingae 778. Vandenhoeck u. Ruprecht. 12 Gr.
— med.-prakt. Bibliothek. 1r Bd. 6 Stcke. 8. Göttingen 785. 86. Dieterich. 18 Gr.
— med. Beiträge, s. Beiträge.
— etwas üb. den Blasenstein. (Aus d. Engl.) Mit 2 Kpf. gr. 4. Marburg 813. (Krieger in Cassel.) 1 Rt.
— de instrumentis quibusdam chirurgicis. Cum tab. 4. Ibid. 801. 6 Gr.

Michaëlis, Ferd., Beobachtung einer häutigen Bräune ohne Husten (aus Hufeland u. Osann's Journal d. Heilkunde abgedr.), nebst Anh. einer Erwiderung üb. die Krankh. des Prinz. August v. Leuchtenberg. gr. 8. Magdeburg 836. (Heinrichshofen.) 6 Gr.

Michaelis, Gust. Adf., Abhandll. aus dem Gebiete der Geburtshülfe. Mit 8 Kpftf. gr. 8. Kiel 833. Universitäts-Buchhandl. 1 Rt. 12 Gr.
— de induratione telae cellulosae recens. natorum comment. 8. maj. Kieliae 825. Universitäts-Buchhandl. 10 Gr.

Michaelis, Gf. Ph., üb. die zweckmäß. Einrichtung der Feldhospitäler. gr. 8. Göttingen 801. Dieterich. 1 Rt. 16 Gr.
— üb. die Durchkreuzung der Sehenerven. Mit einigen Anmerkk. von S. Th. Sömmering. 8. Halle 790. Hendel. 3 Gr.

Michahelles, G. C. C. W., das malo di Scarlievo in histor. u. patholog. Hinsicht beschrieben. gr. 8. Nürnberg 833. (Stein.) 9 Gr.

Michel, Max. Fr., sieben u. zwanzig Fälle aus der Entbindungs-Wissenschaft. 8. Frankfurt u. Leipzig 781. 84. (v. Jenisch u. Stage's Verlags-Handl. in Augsburg.) 4 Gr.

Michelitz, Ant., Materiae med. ad normam pharmacopoeae Austriaco-provincialis etc. Vol. I. 8. maj. Pragae 792. Widtmann. 16 Gr.
— üb. den Nachtheil, welchen die heutige Frauentracht d. Gesundheit bringt. Deutsch u. lateinisch. 8. Ebend. 803. 4 Gr.
— scrutinium hypotheseos spirituum animalium. 8. maj. Pragae 782. (W. Vogel in Leipzig.) 5 Gr.

Michell, Jan. Peterf., femiot. prakt. Abhandlung üb. die Mitleidenheit der Geschlechtstheile mit dem Kopfe. Aus d. Latein. mit Anmerkk. u. Zusätz. v. Jos. Eyerel. gr. 8. Wien 804. Al. Doll. 9 Gr.
— medicin. Abhandl. von Katarrhalfiebern; Preisschrift. Aus d. Holl. 8. Coburg 793. (Riemann.) 8 Gr.
— Abhandl. von d. Nervenkrankheiten. Eine gekr. Preisschrift. Aus d. Latein. mit Anmerkk. von J. Eyerel. gr. 8. Wien 799. Al. Doll. 9 Gr.
— ausführliche Abhandl. üb. die Schaambeintrennung. Aus d. Latein. mit 2 Kpf. Mit Anmerkk. u. noch 1 Kpf. von Chr. Fr. Ludwig. gr. 8. Leipzig 784. Weygand. (Gebhardt.) 20 Gr.

Miescher, Frid., de inflammatione ossium eorumque anatome generali. Exercitatio anat.-pathol. (Accedunt observationes de canaliculis corpusculorum ossium atque de modo, quo terrea materia in ossibus continetur. Auctore Joa. Mueller.) Cum tab. IV aen. 4. maj. Berolini 836. Eichler. 3 Rt. 12 Gr.

Militair-Arzt, der, im Felde u. in Garnison, ob. d. Kunst, d. Gesundheit des Kriegers zu erhalten u. wieder herzustellen; nebst Abhandl. üb. Aushebung d. Rekruten. Für Militair- u. Commun-Behörden u. Militair-Aerzte, so wie f. Soldaten u. Communalgardisten. Hrsg. von e. Militair-Arzte. 8. Meißen 831. (Rostosky in Leipzig.) 16 Gr.

Militär-Sanitäts-Reglement f. die Großherzgl. Hess. Truppen. 8. Darmstadt 822. Leske. 14 Gr.

Militär-Untersuchung, ärztliche, eine tabell. Ueberf. der wirkl., verheiml. u. verstellten Krankhtn. u. Gebrechen, welche bei'm Recrutir- u. Entlassungs-Geschäft zu beachten sind. Nach Maurichean Beaupré. Aus d. Franz. überf. Ein Bl. in Roy.-Fol. Weimar 822. Landes-Industrie-Compt. 6 Gr.

Mill, Thom., patholog. Anatomie des Gehirns beim Typhus u. Gehirnfieber, mit beigefügt. Bemerkk. üb. die Natur u. Behandl. derf. Aus d. Engl. von G. v. d. Busch. gr. 8. Bremen 820. Kaiser. 10 Gr.

Digitized by Google

Millar, John, Bemerkk. üb. die Engbrüstigkeit u. das Hühnerweh, nebst e. Anh. von der stinkenden Asa. Aus d. Engl. von C. C. Krause. gr. 8. Leipzig 769. (Hahn.) 10 Gr.

Millmayer, J. A., der Arzt f. Frauenzimmer. 8. Leipzig 800. Mittler. 12 Gr.

Millot, J. A., die Erzeugungskunst, od., wie sogleich beim Beischlaf das Geschlecht des Kindes zu bestimmen. Aus d. Franz. von G. W. Becker. 5e Aufl. Mit 9 Kpf. 8. Leipzig (801.) 825. Wienbrack. 21 Gr.

Milmann, Frz., Untersuch. üb. den Ursprung der Symptome des Scorbuts und Faulfiebers. Aus d. Engl. von H. W. Lindemann. gr. 8. Berlin 795. (Reimer.) 14 Gr.

— animadversiones de natura hydropis ejusque curatione. 8. maj. Viennae 780. Schmidl. 14 Gr.

— Bemerkk. üb. die Natur u. Heilart der Wassersucht. Aus d. Latein. von L. C. Seeger. 8. Braunschweig 782. (Vieweg.) 8 Gr.

Minderer, Joh. Matt., abermals ein Beitrag zur Kenntniß u. Heilung der Pest. 8. Leipzig 790. Hartknoch. 8 Gr.

— — dass. latein.: comment. de peste eique medendi methodo in ratione et experientia fundata. 4. Rigae 789. (Hartknoch in Leipzig.) 8 Gr.

Mineralbad zu Gleissen. (2r Jahresber. von Fr. A. Zeuschner, d. 1e Jahresbericht steht im April-Stck. von Hufeland's Journal.) gr. 8. Berlin 828. Hayn. 2 Gr.

Mineralquelle, die, u. die Badeanstalt bei Hohenstein, histor.-topograph., physikal.-chem. u. medic.-prakt. beleuchtet. (Mit 1 Ansicht.) 12. Leipzig 834. Herbig. 4 Gr.

Minerva medica. — Jahrbücher für die gesammte Heilkunde. Hrsg. von J. H. B. Bauer. 2 Hfte. (Mit 1 ill. Stadr.) gr. 8. Berlin 829. 31. Th. Enslin. 2 Rt. 16 Gr.

Miquel, A., Abhandl. von den Konvulsionen der Schwangern, Gebärenden u. Wöchnerinnen. Eine gekr. Preisschr. Aus d. Franz. hrsg. von L. Cerutti. gr. 8. Leipzig 824. Magazin f. Industrie. 16 Gr.

Miquet, E., das Kreosot in phys., chem., pharmaceut., medicin., techn. u. ökonom. Beziehung, od. Darstell. der Geschichte des Kreosots, seiner phys. u. chem. Eigenschaften u. Verbindungen, seiner pharmacent. Verhältnisse u. verschied. Bereitungsweisen, seiner schädlichen u. therapeut. Wirkung, belegt durch die vorzüglichsten Beobacht. deutscher u. franz. Aerzte, u. seiner Anwendung theils auf die Medicin, theils auf die Technik u. auf die Haushaltung. Uebers., nach d. neuesten Standpuncte der Wissenschaft bearbeitet u. mit einem Anh. üb. kreosothaltige Mittel u. Surrogate des Kreosots versehen von A. Martiny. gr. 8. Weimar 837. Voigt. 12 Gr.

Mises, (Nr. 5.) Schutzmittel für die Cholera, nebst einem Anh., enthalt. die vornehmsten Meinungen der Aerzte üb. den Sitz u. das Wesen od. die nächste Ursache, die Contagiosität od. Nichtcontagiosität dieser Krankheit. 16. Leipzig 832. Voß. 15 Gr.

(—) (Nr. 2.) Panegyrikus der jetzigen Medizin u. Naturgeschichte. 8. Leipzig 822. (Lehnhold.) 8 Gr.

Mises ist ps., der Verf. ist Gust. Theod. Fechner.

Mißbräuche, die, des Aderlassens, bewiesen aus Gründen, welche von der Natur u. dem Verfahren d. berühmtesten Aerzte zu allen Zeiten hergenommen sind ꝛc. Aus d. Franz. von Chr. G. W. Behrisch. 8. Leipzig 767. (Brockhaus.) 10 Gr.

Mitivié, Gehirnhöhlenwassersucht, s. Wendt, Glo.

Mittel, 41 chemisch u. ärztl. geprüfte, als gut u. zugleich durch langjähr. Erfahrung unschädlich befundene. 8. Leipzig 834. Franke's Verl.-Exped. 9 Gr.

— unfehlbares, gegen die Cholera. (Von d. Wissnitzer Juden in Gallizien.) 8. Leipzig 831. Wenganb. 1 Gr.

— drei unfehlbare, geg. die Cholera. Nebst e. Abhandl. üb. das Chlor, salpetersaure Räucherungen u. Waschungen mit Wasser, Seife od. Lauge. 8. Stettin 831. Morin. 2 Gr.

— u. Recepte, die sichersten u. untrüglichsten, alle kalte Fieber gründl. zu heilen u. Rückfällen, so wie üblen Folgen vorzubeugen. Nebst e. Anh. üb. die Gelbsucht.

Digitized by Google

Zum Nutzen der leidenden Menschheit hrsg. von e. prakt. Arzt. 8. Glogau u. Lissa 827. (Flemming.) 4 Gr.

Mittel, 32 leicht ausführbare, probate, f. die Gesundheit, Land- u. Hauswirthschaft. Durch vieljähr. Erfahrung geprüft u. bewährt gefunden von einem prakt. Oekonom. qu. 8. Danzig 829. (Gerhard.) 8 Gr.

— unfehlbares, gegen die Gicht, oder Anweisung, wie ein Jeder sich selbst auf eine leichte u. wohlfeile Art von den fürchterlichen Schmerzen dieses Uebels sicher u. gänzlich befreien kann, durch vieljährige Erfahrung erprobt ꝛc. 8. Leipzig 823. (Ackermann in Dessau.) 1 Rthl.

— die sichersten, wider Gicht, Rheumatismus u. Podagra. 5e Ausg. 8. Regensburg 826. Daisenberger. 8 Gr.

— die zuverlässigst. u. billigsten, geg. Gicht, Rheumatismus, Krätze, Hautausschläge aller Art, Wechselfieber ꝛc., wie auch Mittel, die weibl. Schönheit zu erhalten u wieder herzustellen. Nebst e. Anh., durch das einfache Streichen viele Gebrechen des menschl. Körpers zu beseitigen. Von X. Y. Z. 3e Ausg. 8. Quedlinburg (827.) 836. Ernst. 9 Gr.

— erprobte sichere, zur Verhütung u. Heil. der drei größten Winterübel: des Schnupfens, des Hustens u. der erfrorenen Glieder. Von e. prakt. Arzte. 32. Posen 836. Heine. 6 Gr.

— erprobte, das Ausgehen der Haare zu verhindern, den Haarwuchs zu befördern u. zu bewirken, daß kahle Stellen des Kopfs sich wieder mit Haaren bedecken; so wie bewährte Vorschriften, um Warzen, Sommersprossen ꝛc. wegzubringen. Von e. prakt. Arzte (E. Westphal). 2e Aufl. 8. Quedlinburg (825.) 832. Basse. 8 Gr.

— die besten, die Krankhtn. der Haare zu vermeiden, eingetretene Krankhtn. zu heben, dünne Haare zu verdichten, kahle Stellen des Kopfes wieder mit Haaren zu besetzen, kurze Haare in starkes Wachsthum zu setzen, rauhe geschmeidig u. glänzend zu machen, so wie auch blonde, graue u. rothe Haare zu färben. Nebst e. Anleit. zur Pflege der Haare, wodurch das Ergrauen u. Ausgehen verhindert u. ihre Länge vergrößert wird. Als Anh.: Das vorzüglichste Mittel, um die Runzeln aus d. Gesichte hinwegzubringen. 2e Aufl. 8. Nordhausen (834.) 837. Fürst. 8 Gr.

— die sichersten, wider die Hämorrhoiden, s. Neumaier.

— u. Belehr. für Hämorrhoidalkranke u. Hypochondristen ꝛc. 3e Aufl. 8. Altenburg 809. (Aue in Altona.) 8 Gr.

— erprobte, den zu weit hervorstehenden Hüften u. der ungleich. Haltung der Schultern vorzubeugen u. abzuhelfen, wenn junge Leute sich täglich mehrere Male dieses Mittels bedienen. qu. 8. (Hildburghausen 830. Kesselring.) 12 Gr.

— die sichersten, wider Hühneraugen u. Warzen; so wie nützliche Belehrungen üb. kalte u. schweißige Füße u. unterdrückten Fußschweiß. 8. Quedlinburg 826. Basse. 8 Gr.

— die vorzüglichsten, zur Vertreibung der Hühneraugen, Warzen, Muttermähler u. Fußschwielen, nebst nützl. Belehrgn. üb. Fußschweiß, kalte Füße, Einwachsen der Nägel ꝛc. u. einer Anweis. erfrorne Glieder u. Frostbeulen, wie auch Fußgeschwüre, Ueberbeine, Quetschungen, Verbrennungen u. a. Uebel bestens zu heilen. Aus den Schriften berühmt. Aerzte gesamm. 5e Aufl. 8. Quedlinburg (825.) 833. Ernst. 8 Gr.

— zwei spezifische, gegen den Krebs. Aus d. Franz. von J. G. Pfähler. 8. Weimar 784. Hoffmann. 6 Gr.

— die sichersten, wider Lungensucht u. Abzehrung, nebst Trostgründen für daran Leidende. Von e. sich selbst glücklich kurirten Menschenfreund. 5e Ausg. 8. Berlin 826. (Daisenberger in München.) 20 Gr.

— die bewährtesten, gegen alle Fehler des Magens u. der Verdauung, wie auch geg. Schnupfen, Brustverschleimung, Bluthusten, Urinbeschwerden, Verhaltungsregeln bei Erkältung, ingleichen Heil. des Lasters der Trunksucht. Nebst Hufeland's Haus- u. Reise-Apotheke. 5e Aufl. 8. Quedlinburg (827.) 835. Ernst. 10 Gr.

Mittelhäuser, Joh. Dan., prakt. Abhandl. vom Accouchiren ꝛc. 8. Stockholm 754. (Brockhaus in Leipzig.) 10 Gr.

Mitterdörfer, Jos., Gastunia (üb. das Bad Gastein). Ein Taschenbuch für Gasteins Kurgäste ꝛc. Mit 1 Kpf. 12. Salzburg 820. Duyle. 1 Rthl.

Mittheilungen des Würtemberg. aerztl. Vereins. Aus Auftrag dess. hrsg.

Digitized by Google

von J. F. Blumhardt, G. Cless, G. Duvernoy, J. C. v. Frank, K. Hering, C. Jäger, C. F. v. Pommer, V. A. Riecke, A. Seeger u. G. Berg. 1r Bd. 3 Hfte. Mit Stntf. gr. 8. Stuttgart 833. Metzler. 3 Mk. 4 Gr.

Mittheilungen, praktische, der correspondirenden Gesellschaft homöopath. Aerzte. Jahrg. 1826—28. gr. 8. Leipzig 829. (Volckmar.) 1 Mk. 12 Gr.

— aus dem Tagebuche eines Arztes, s. Harrison.

— üb. die Asiatische Cholera, von Radius, s. Cholera-Zeitung.

— wöchentliche, aus d. neuest. selbstständig. Schriften u. sonstig. Verhandll. üb. die asiat. Cholera. — Als Anh. des 2n Bdes der Beiträge Mecklenburg. Aerzte zur Medicin u. Chirurgie. — Herausg. von W. Hennemann. 16. Nr. gr. 8. Schwerin 831. 32. (Rostock) Stiller. 1 Mk. 10 Gr.

— üb. die ostind. Cholera, zunächst f. die Aerzte u. Wundärzte Kurhessens. Hrsg. von d. ärztl. Mitgliedern der obersten Sanitäts-Kommission. Nr. 1—24. (Angefang. d. 8. Okt.) gr. 8. Cassel 831. 32. (Krieger.) 1 Mk. 8 Gr.

— über die Cholera-Epidemie in St. Petersburg im Sommer 1831, von prakt. Aerzten daselbst hrsg. u. redigirt v. Lichtenstädt u. Seydlitz. 3 Abthll. (Mit 3 Stndr.) gr. 8. St. Petersburg 831. Brieff. (Trautwein in Berlin.) 1 Mk. 12 Gr.

— aus d. Gebiete der gesammten Heilkunde. Hrsg. von e. medic.-chirurg. Gesellschaft in Hamburg. 1r 2r Bd. (Mit 1 Kpftf.) gr. 8. Hamburg 830. 33. Hoffmann u. Campe. 3 Mk. 14 Gr.

— aus d. Gebiete der Medicin, Chirurgie u. Pharmacie; in Verbind. mit e. Vereine von Aerzten u. Pharmaceuten der Herzogth. Schleswig u. Holstein hrsg. von C. H. Pfaff. 1r 2r Jahrg. 1832. 33. à 4 Hfte. gr. 8. Kiel, Universitäts-Buchh. à J. 2 Mk. 16 Gr. — 5 Mk. 8 Gr.

— — derf. 3r—5r Jahrg. — A. u. d. T.: Pract. u. kritische Mittheilungen ꝛc. Neue Folge. 1r—3r Jahrg. 1835—37 à 6 Hfte. gr. 8. Altona, Hammerich. à 3 Mk. — 9 Mk.

— üb. Wien in naturwissenschaftl. u. ärztl. Beziehung, u. die sämmtl. allgem. u. speciellen Verhandll. der neuerlich daselbst Statt gehabten 10ten Versamml. deutscher Naturforscher u. Aerzte. gr. 8. Berlin 832. Hirschwald. 8 Gr.

Möckel, A. F., de hydrorhachitide. Comment. path.-chirurg. Cum tab. aen. 8. maj. Lipsiae 822. Reclam. 1 Mk.

Mogalla, G. Ph., die Bäder bei Landeck. gr. 8. Breslau 799. (W. G. Korn.) 8 Gr. Die Kpf. dazu 12 Gr.

— Briefe üb. die Bäder zu Warmbrunn; nebst e. Bemerkk. üb. Flinsberg u. Liebwerda. 8. Breslau 796. W. G. Korn. 12 Gr.

— die Mineralquellen in Schlesien u. Glatz. 8. Breslau 803. (Mittler in Berlin.) 18 Gr.

Möhl, N. Chr., de varioloidibus et varicellis. 8. Hafniae 827. Gyldendal. 12 Gr.

— üb. die Varioloiden u. Varicellen. Aus d. Latein. mit Anmerkk. u. Zusätz. von C. Fr. Th. Krause. 8. Hannover 828. Hahn. 8 Gr.

Mohr, G. Chr., das Juwelen-Kästchen unsrer Haushaltung. — Eine nützliche Enthüllung ganz einfacher Mittel, welche in der Haus- u. Landwirthschaft, bei Krankhtn. u. Uebeln der Menschen u. Hausthiere u. viel. and. Fällen ohne alle Kosten mit auffall. Vortheil angewendet ꝛc. werden können. (2 Abthll.) gr. 12. Stuttgart 831. Brodhag. 1 Mk.

Mohrenheim, Jos. v., Beobacht. verschied. chirurg. Vorfälle. 2 Bde. gr. 8. Wien 780. 83. (Barth in Leipzig.) 1 Mk. 8 Gr.

— Wienerische Beiträge zur prakt. Arzneikunde, Wundarzneikunst u. Geburtshülfe. 8. Leipzig 781. (W. Nauck.) 1 Mk.

— — derf. 2r Bd. Mit Kpf. gr. 8. Dessau 783. (Barth in Leipzig.) 1 Mk. 4 Gr.

— Abhandl. üb. die Entbindungskunst. Mit 26 Kpftf. gr. Fol. St. Petersburg 791. (Wienbrack in Leipzig.) 20 Mk. Die Kpf. besond. nebst beigefügten Erklärungen 12 Mk.

Möhsen, Joh. Karl Wilh., Gesch. der Wissenschaften in der Mark Branden-

Digitized by Google

burg, besond. der Arzneiwissenschaft, von den ältesten Zeiten bis zu Ende des 16n Jahrh. Mit Kpf. gr. 4. Berlin 781. Rottmann. 4 Rt.

Möhsen, Joh. Karl Wilh., Verzeichniß einer Samml. von Bildnissen, größtentheils berühmter Aerzte, sowohl in Kupferst., schwarz. Kunst- u. Holzschn., als auch in Handzeichnungen. 4. Berlin 771. (Kecht.) 3 Rt.

— comment. de medicis, equestri dignitate ornatis. 4. Norimbergae 767. Schwarzkopf. 7 Gr.

— Samml. merkwürdiger Erfahrr., die den Werth der Pockeninoculation näher bestimmen. 3 Hfte. 8. Berlin 774. 75. Rottmann. 18 Gr.

Moldenhawer, K. F. W., medic. Journalistik des Auslandes, s. Journalistik.

Molitor, Nic. Karl, theoret.-prakt. Abhandll. bei Gelegenheit der tödtlich gewordenen Hämorrhoidalkrankheit des Hrn. Hertling, nebst dem, was sich nach dem Tode gefunden hat. gr. 8. Mainz 790. (Fr. Fleischer in Leipzig.) 9 Gr.

Molitor, V. J., Abhandl. üb. das Jodin, od. kurze Zusammenstellung aller bis jetzt üb. diesen Stoff gemachten Erfahrr. Mit Rücksicht auf die officin. Präparate u. ihre Anwendung. 12. Cöln 824. Bachem. 8 Gr.

Möller, C. Ph., Mittheilungen aus der Erfahr. üb. die Wirkung u. Anwendung der Sool-Bäder, insbesond. zu Salzhausen. Eine Anleit. zum zweckmäß. Gebr. derselb. f. Kurgäste u. angehende Aerzte. Mit 1 Karte u. 1 Ansicht. gr. 8. Darmstadt 835. Pabst. 1 Rt. 8 Gr.

— Abhandll. u. Kritiken aus dem Gebiet der Anthropologie u. psych. Medizin insbesond. 1s Hft. — A. u. d. T.: Ueber das Princip der psych. Medizin, mit besond. Rücksicht auf die neueste Schrift des Hrn. Dr. Friedreich: die Theorien der Psychiatrik betreffend. gr. 8. Mainz 837. Kupferberg. 15 Gr.

Moeller, Geo. Herm., de tubae eustachianae catheterismo. Diss. inaug. Cum tab. lith. 8. maj. Cassellis 836. Bohné. 10 Gr.

— üb. den Catheterismus der Eustachischen Röhre. Mit 1 lith. Taf. gr. 8. Ebend. 836. 12 Gr.

Möller, H., die Lehre von den Giften u. den Vergiftungen. Nach den neuesten Entdeckgn. u. Beobachtt. bearbeitet. 8. Quedlinburg 825. Basse. 1 Rt. 4 Gr.

— der Schlagfluß. Was kann man thun, um ihn zu verhüten? 8. Ebend. 825. 12 Gr.

Molwitz, Eberh. Fr., Einiges üb. eisen- u. schwefelhalt. Gesundbrunnen u. Bäder. Mit 1 Kpf. N. verb. Aufl. gr. 8. Stuttgart (804.) 807. Erhard. 12 Gr.

— Ideen zur nähern Kenntniß der Menschennatur f. Ungebildete ꝛc. gr. 8. Leipzig 800. (Aue in Altona.) 20 Gr.

— nöthiger Unterricht für diejen., welche schleichendes, verstecktes u. eingewurzeltes vener. u. Trippergift in ihrem Körper zu vermuthen, Ursache haben. 4e Aufl. 8. Leipzig (799.) 805. Cnobloch. 12 Gr.

Mombert, M., das gesetzlich verordnete Kellerquellenbad der Israelitinnen. Dient es zur Gesundheit u. Reinigung des Körpers, od. ist es als eine bis jetzt unerkannt gebliebene Quelle unzähliger Krankhtn. zu betrachten, woraus besond. die vener. Seuche u. andere ansteck. Krankhtn. mitgetheilt werden können? Wie sind diese Gefahren zu vermeiden? 8. Mühlhausen 828. Heinrichshofen. 10 Gr.

Monatschrift, Wiener medizinische, hrsg. von G. C. Kletten. 12 Hfte. gr. 8. Wien 789. Stahel. 4 Rt. 12 Gr.

Mönch, Conr., systemat. Arzneimittellehre. 4e Aufl. gr. 8. Marburg (789.) 800. (Krieger in Cassel.) 1 Rt. 12 Gr.

— Bemerkk. üb. einfache u. zusammengesetzte Arzneimittel. 8. Frankfurt 799. (Fr. Wilmans.) 4 Gr.

Mondat, Fr., die Zeugungsunfähigkeit beider Geschlechter u. die sichersten Mittel sie zu heilen. Aus d. Franz. N. Aufl. 8. Pesth (821.) 833. Hartleben. 6 Gr.

— — (dass. and. Uebers.) üb. die Unfruchtbarkeit bei beiden Geschlechtern, u. die Mittel, sie zu heilen. Aus d. Franz. übers. von e. deutsch. Arzte. 2e Aufl. 8. Ilmenau (821.) 829. (Voigt in Weimar.) 12 Gr.

Monfalcon, J. B., üb. die Sümpfe, s. Bibliothek der ausländ. Literatur 3r Bd.

Monheim, Joh. Pl. Jos., die Heilquellen von Aachen, Burtscheid,

Spaa, Malmedy u. Heilstein, in ihren histor., geognost., phys., chem. u. medizin. Beziehungen. Mit 1 Karte u. 1 Titelkpf. gr. 8. Aachen 830. Mayer. 2 Rt. 12 Gr.

Monro, Alex., sämmtl. Werke, prakt. u. chirurg. Inhalts; nebst e. Abhandl. üb. die vergleich. Anatomie d. Thiere. Aus d. Engl. Mit Kpf. gr. 8. Leipzig 782. Weidmann. 1 Rt. 16 Gr.

— Versuch einer Abhandl. üb. vergleich. Anatomie. Aus d. Engl. (von F. A. A. Meyer.) 8. Göttingen 790. Dieterich. 4 Gr.

— Abhandl. von den anatom. Einspritzungen u. Aufbewahrung anatom. Präparate. Aus d. Engl. Mit Kpf. 8. Frankfurt 789. Jäger. 5 Gr.

— Vergleich. des Baues u. der Physiol. der Fische mit d. Bau der Menschen u. der übrigen Thiere. Aus d. Engl. übers. u. mit eigenen Zus. u. Anmerkk. von P. Camper, verm. von J. G. Schneider. Mit 37 Kpf. gr. 4. Leipzig 787. Weidmann. 3 Rt. 8 Gr.

— Knochenlehre, nach d. Auszug d. Hrn. Sue übers. u. mit d. 6n engl. Ausg. verglichen ꝛc. von L. Ch. Krause. 8. Leipzig 761. (Hahn.) 16 Gr.

— Beschreib. d. Krankhtn. in d. brittisch. Feldlazarethen in Deutschland v. 1761 bis 1763. Aus d. Engl. von J. E. Wichmann. 8. Altenburg 766. (Hennings in Neisse.) 16 Gr.

Zusätze hierzu, s. Presle.

— Bemerkk. üb. die Struktur u. Verrichtung des Nervensystems. Aus d. Engl. frey übers. nebst einig. Anmerkk. u. Zusätz. von S. Th. Sömmerring. Mit 13 Kpf. gr. 4. Leipzig 787. Schwickert. 2 Rt. 8 Gr.

— Abbild. u. Beschreib. der Schleimbeutel des menschl. Körpers; verm. hrsg. von J. C. Rosenmüller. (Lat. u. deutsch.) — A. u. d. T.: Icones et descriptiones Bursarum mucosarum etc. Mit 16 Kpftf. Fol. Leipzig 799. Breitkopf u. Härtel. 10 Rt.

— u. Rich. Fowler, Abhandl. üb. thier. Electricität u. deren Einfluß auf d. Nervensystem. Aus d. Engl. 8. Leipzig 795. Weygand. (Gebhardt.) 10 Gr.

— et J. F. Meckel, de vasis lymphaticis, opusc., anat. 8. Lipsiae 760. Langenheim. 4 Gr.

Monro, Donald, chem. pharm. Arzneimittellehre. Aus d. Engl. mit Anmerkk. von S. Hahnemann. 2 Thle. N. Aufl. gr. 8. Leipzig (791.) 794. (Wienbrack.) 2 Rt. 16 Gr.

— Bemerkk. üb. die Mittel, die Gesundheit der Soldaten zu erhalten, u. Feldlazarethe anzulegen ꝛc. 2 Thle. gr. 8. Altenburg 784. (Hennings in Neisse.) 1 Rt. 6 Gr.

— Abhandl. von der Wassersucht u. ihren bes. Gattungen. Aus d. Engl. übers. von Krause. N. Aufl. gr. 8. Leipzig 777. (Hahn.) 20 Gr.

— Nachricht von der Einpfropfung d. Kinderblattern in Schottland. Aus d. Engl. von J. E. Wichmann. gr. 8. Altenburg 766. (Hennings in Neisse.) 4 Gr.

van Mons, C. J., dissert. de infanticidio. 4. Lovanii 822. (Weber in Bonn.) 12 Gr.

van Mons, J. B., neues prakt. Arzneibuch f. Aerzte, Wundärzte ꝛc. Aus d. Franz. mit Anmerkk. u. Zusätz. von J. B. Trommsdorf vermehrt. gr. 8. Gotha 802. Hennings. 1 Rt.

Montagk, C. A. A.. Introductio in philosophiam medicam. Dissert. inaugur. med. 8. Berolini 823. (Th. Enslin.) 6 Gr.

de Montaur, Chambon Nik., der Arzt f. Schwangere. Aus d. Franz. gr. 8. Bremen 782. Förster. 1 Rt. 8 Gr.

— üb. die Krankhtn. der Kinder. Aus d. Franz. übers. u. mit Anmerkk. von Joh. Herm. Becker. 1r Bd. 1e 2e Abthl. gr. 8. Berlin 800. 2. (Sander.) 1 Rt. 6 Gr.

— merkw. Krankengesch. u. Leichenöffnungen. Eine freie Uebersetz. mit Anmerkk. d. Herausg. 8. Leipzig 791. Weygand. (Gebhardt.) 1 Rt. 12 Gr.

— von den Krankhtn. unverheiratheter Frauenzimmer. (Aus d. Franz. von C. H. Spohr.) 2e umgearb. u. mit d. neuesten Erfahrr. bericht. Ausg. 8. Nürnberg (808.) 834. Schneider u. Weigel. 1 Rt. 4 Gr.

— von den Krankhtn. verheirath. Frauen. Aus d. Franz. v. C. H. Spohr. 2 Thle. 8. Frankfurt 789. 90. (Winkler in Erfurt.) 1 Rt. 10 Gr.

Digitized by Google

Monteggia, J. B., prakt. Bemerkk. üb. die vener. Krankhtn. u. ihre Heilart. Aus d. Ital. von J. Eyerel. 8. Wien 797. (Heubner.) 18 Gr.

— Fasciculi pathologici. 8. maj. Turici 790. Ziegler & filii. 8 Gr.

— Briefe üb. Brown's Elemente. Aus d. Italien. von M. A. Weickard. 8. Heilbronn 796. Claß. 5 Gr.

— Abhandl. üb. die vener. Krankhtn. u. ihre Heilart. Aus d. Ital. überf. von Schleſſing. gr. 8. Wien 804. (Rohrmann u. Schweigerd.) 1 Rth. 16 Gr.

Montegre, A. J., die Hämorrhoiden, ihre Erkenntniß, alle ihre Zufälle u. Folgen, u. ihre Heilung. Aus d. Franz. v. Verf. der Recepte u. Kurarten (G. W. Becker). gr. 8. Leipzig 821. Engelmann. 1 Rth. 16 Gr.

— üb. die Erkenntniß u. Behandl. der Hämorrhoiden. In einem gedrängten, zweckmäß. Ausz. aus d. Franz. f. prakt. Aerzte u. Hämorrhoidalpatienten deutſch bearb. u. mit Anmerkk. verſeh. von F. J. Wittmann. gr. 12. Leipzig 833. Geibel. (Hartleben.) 15 Gr.

Monti, Ign., medizin. Dictata. Aus d. Ital. gr. 8. Stuttgart 781. Metzler. 16 Gr.

Montmahou, E. de, neues Formular- u. Recept-Taſchenbuch, nebſt d. Bereitungs- u. Anwendungs-Art aller neuen Arzneimittel, e. Tab. üb. Gifte u. Gegengifte, ſo wie über die einander zerſetzenden Subſtanzen. Nach d. Franz. frei bearb. durch J. S. Weber. 32. Tübingen 828. Oſiander. 20 Gr.

Montravel, Tardy v., Verſuch üb. d. Theorie des magnet. Somnambulismus. Aus d. Franz. gr. 8. Mainz 788. (W. Vogel in Leipzig.) 9 Gr.

Moore, Jam., Abhandl. üb. die Arzneimittellehre, od. Beleucht. der Theorien Cullens u. Hunters u. anderer berühmter Schriftſteller üb. die Wirkungsarten der Arzneimittel. Aus d. Engl. gr. 8. Leipzig 794. Schwickert. 14 Gr.

— Kuhpocken, ſ. Hanemann, A. A.

Moore, John, med. Skizzen. Aus d. Engl. gr. 8. Leipzig 789. Schwickert. 1 Rth.

Morand, J. S., vermiſchte chirurg. Schriften. Aus d. Franz. nebſt e. Vorr. von Er. Platner. 8. Leipzig 776. Compt. f. Literatur. 1 Rth.

Morasch, Joſ. Ign., der Frauenzimmer-Doctor, od. Erläuterr. von den Krankhtn. d. weibl. Geſchlechts. 8. Landshut 790. (Kopp.) 12 Gr.

Morbeck, J. Geo., med.-prakt. Beobachtt. im Geiſt der neuen Brown. Lehre. Mit e. Vorr. von M. A. Weikard. 1r Thl. gr. 8. Heilbronn 797. Claß. 15 Gr.

Mordwinoff, v., ein Wort üb. Homöopathie. Nebſt e. Briefe u. Verzeichniß üb. die im Gouvernement Saratoff in Rußland bei Cholerakranken mit dem glücklichſten Erfolge angewandten homöopath. Heilmittel. Ins Deutſche überſ. von J. Ekkenſtein. gr. 8. Dresden 832. (Arnold.) 3 Gr.

Moreau du Bar, le-Duc, Verſuch üb. die Reſection der Knochenextremitäten cariöſer Gelenke. Aus d. Franz. überſ. von Carl Krauſe. Mit e. Vorr. begleitet von Georg Wedemeyer. gr. 8. Hannover 821. Helwing. 12 Gr.

Moreau, Jac. C., Naturgeſchichte des Weibes. Ein Handb. f. Aerzte etc. Nach d. Franz. von Rink u. Joh. Karl Fr. Leune. 4 Bde. Mit Kpf. 8. Leipzig 810. Hinrichs. 4 Rth. 16 Gr. Schreibpap. 5 Rth. 4 Gr.

1r Bd. Geſchichte des Weibes in Betreff ſeiner Eigenthümlichkeit u. Verſchiedenheit etc., mit Anmerkk. v. Rink. Mit Kpf. 1 Rth. 4 Gr.

2r 3r - Geſch. des Weibes als Mädchen, Gattin u. Mutter, nach Moreau bearb. von J. K. F. Leune. 2 Bde. Mit Kpf. 2 Rth. 8 Gr. Schreibpap. 2 Rth. 16 Gr.

4r - Geſch. des Weibes u. ſeiner vier Lebensperioden u. verſchiedenen Temperamente etc., nach Moreau von J. K. F. Leune. Mit 1 Kpf. 1 Rth. 4 Gr. Schreibpap. 1 Rth. 8 Gr.

Morel, s. Rubempré.

Morell, K. Fr., chem. Unterſuchgn. einiger der bekannteſt. u. beſuchteſt. Geſundbrunnen u. Bäder der Schweiz, insbeſond. des Kanton Bern. 8. Bern 788. Haller. 20 Gr.

Morgagni, Joa. Bapt., opera omnia in unum corpus collecta. V Vol. Fol. Venetiis 765.

— Adversaria anatomica omnia. Cum tab. aen. 4. Lugd. Batav. 741. 2 Gr. 16 Gr.

— — id. Fol. Venetiis 762.

Digitized by Google

Morgagni, Joa. Bapt., Epistolae anatomicae XX. Fol. Venetiis 764. 3 Rt. 8 Gr.

— opuscula miscellanea. Fol. Venetiis 763.

— de sedibus et causis morborum p. anatomen indagatis. 3 Ti. 4. maj. Ebroduni 779. (Steiner in Winterthur.) 9 Rt.

— de sedibus et causis morborum, cur. Radius, vide Scriptorum classicor., Vol. IV—IX.

— vom Sitze u. den Ursachen der Krankhtn., welche durch die Anatomie sind erforscht worden. Aus d. Latein. von G. H. Königsdörfer u. Herrmann. 5 Thle. gr. 8. Altenburg 771—76. (Hennings in Neisse.) 8 Rt. 20 Gr.

— pathol.-anatom. Untersuchgn. üb. den Sitz u. die Ursachen der Krankheiten. Nach d. latein. Urschrift bearb. von M. S. Krüger. 1e Lief. gr. 8. Berlin 836. Schüppel. 20 Gr.

Morgenbesser, Joh. Gf., Lehrbuch f. Hebammen. 8. Breslau 805. W. G. Korn. 1 Rt. 8 Gr.

Morgenstern, Fr. Sigm., Unterricht in der Hebammenkunst, nebst e. kurz. Anweis. f. Schwangere ꝛc. 8. Magdeburg 779. Creutz. 18 Gr.

Morin, C. J., der Gesundheitsfreund, ein theoret. u. prakt. Handbuch für Krankenpfleger u. diejen., die sich selbst warten wollen. Aus d. Franz. von G. Wendt. gr. 12. Leipzig 824. (Fest.) 16 Gr.

Morisoniana, od. allgem. Rathgeber des Brittischen Gesundheitscollegiums. Eine Samml. der Werke des Hrn. Morison des Hygeisten; enth.: Eine Abhandl. üb. d. Ursprung des Lebens u. die wahre Ursache der Krankhtn. — Wichtige Nachricht an die Welt — Schreiben üb. die Cholera Morbus in Indien — Antilanzette. Ein vollst. Handb. sowohl f. einzelne Personen als f. ganze Familien ꝛc. Das Ganze erprobt u. bewährt gefunden von d. Mitgliedern des Britt. Gesundheitscollegiums. Nach der 3n Aufl. Aus d. Engl. v. C. E. E. Tollhausen. (Mit 1 Bildn.) gr. 8. Frankfurt 834. (Döring.) 2 Rt. 12 Gr.

— od. neue Heilmethode des Hygeists Morison, Präs. d. brittisch. Gesundheitscollegiums. Nebst e. Abriß d. Gesch. der Medicin u. einer vergleich. Darstell. d. verschied. Systeme von d. frühesten bis auf unsere Zeiten. Nach d. Franz. des V. C. Charles de Saint-Félix. gr. 8. Leipzig 837. Michelsen. 15 Gr.

Morton, Rich., Phthisiologie, od. Abhandl. von d. Schwindsucht. Aus d. Lat. gr. 8. Helmstädt 780. Fleckeisen. 18 Gr.

Moscati, Pet., de usu systematum in medicina practica; ex ital. vert. A. Careno. 8. maj. Lipsiae 801. (Schmidt.) 6 Gr.

— über die Anwendung der Systeme auf die praktische Heilkunde. gr. 8. Wien 801. Schaumburg u. Comp. 8 Gr.

— neue Versuche u. Beobachtt. üb. das Blut, u. üb. den Ursprung der thier. Wärme. Aus d. Ital. übers. v. C. H. Köstlin. 8. Stuttgart 780. Metzler. 4 Gr.

— über eine konvulsivische Kranth. Aus d. Ital. 8. Wien 796. Sammer. 5 Gr.

— von d. körperlichen wesentlichen Unterschied zwischen der Structur der Thiere u. der Menschen. Aus d. Ital. v. Joh. Beckmann. 8. Göttingen 771. Vandenhoeck u. Ruprecht. 8 Gr.

Mosch, Carl Fr., die Bäder u. Heilbrunnen Deutschlands u. der Schweiz. Ein Taschenbuch f. Brunnen- u. Badereisende. 2 Thle. Mit 50 landsch. Ansicht. u. 1 Karte. 8. Leipzig 821. Brockhaus. 2 Rt. 12 Gr.
ohne die Kpf. u. mit d. Karte 1 Rt. 12 Gr.

— die Heilquellen Schlesiens u. der Grafsch. Glatz. Mit 10 Kpf. 8. Breslau 821. W. G. Korn. 2 Rt.

Moschionis de mulierum passionibus liber gr. et lat. ed. F. O. Dewetz. 8. Viennae 793. Blumauer. (List in Berlin.) 18 Gr. Chard. scr. 1 Rt.

Moschner, F. J., Conspectus partuum in lechodochio Pragensi, a prima ejus origine usque ad finitum annum scholasticum, sive usque ad ultimam mensis Aug. 1825 celebratorum; nec non rerum memoratu dignarum in matribus et infantibus observat. 8. maj. Pragae 826. Kronberger et Weber. 16 Gr.

Moseley, Benj., Abhandl. von den Krankhtn. zwischen den Wendezirkeln, u. von dem Klima in Westindien. Aus d. Engl. 8. Nürnberg 790. (Recknagel.) 1 Rt. 4 Gr.

Digitized by Google

Moskau u. Petersburg beim Ausbruch der **Cholera morbus**. Blätter aus d. Tagebuche eines Reisenden. Mit Bemerkk. üb. die bisher gemachten Erfahrungen von dies. Krankh. v. Th. Zschokke. gr. 12. Aarau 832. Sauerländer's V. H. 8 Gr.

Moesner, Theoph. H., dissert. inaug. chirurg. de **conformatione** pupillae artificialis. 8. maj. Tubingae 823. (Osiander.) 8 Gr.

Moß, Will., prakt. Abhandl. üb. die phys. **Erziehung**, Nahrung u. Krankh. neugeborner Kinder. Aus d. Engl. — A. u. d. T.: Handbuch f. Ammen. 8. Leipzig 799. Richter. 1 Rt. 4 Gr.

Most, Geo. Friedr., der **Arzt** als wahrer Hausfreund f. Gesunde u. Kranke. Ein treuer Rathgeb. f. alle diej., welche sich üb. das Leben, die Gesundh. u. üb. die Krankhtn. des Menschen jed. Standes u. Alters belehren wollen. — A. u. d. T.: Der Arzt als wahrer Hausfreund f. Alle, welche gesund bleiben, sich vor ansteck. u. nicht ansteck. Krankhtn. schützen u. bewahren, ihr Leben verlängern, dereinst sanft sterben u. nicht lebendig begraben werden wollen. 2 Thle. gr. 8. Leipzig 829. Lehnhold. 2 Rt.

— **Encyklopädie der Medicin, s. Encyklopädie.**

— die Heilung der **Epilepsie** durch ein neues, großes, kräftiges u. wohlfeiles Heilmittel, mit zahlreichen Beispielen bestätigt. gr. 8. Hannover 822. Helwing. 12 Gr.

— üb. die großen Heilkräfte des in unsern Tagen mit Unrecht vernachlässigten **Galvanismus**, nebst einig. nähern Bestimmungen üb. mein neues Heilmittel der Epilepsie. 8. Lüneburg 823. Herold u. Wahlstab. 1 Rt. 8 Gr.

— **Gesundheit** u. **Krankheit**. Ein diätet.-medic. Handb. f. alle Stände. 2e Aufl. gr. 8. Hannover (824.) 827. Hahn. 1 Rt. 8 Gr.

— **Influenza europaea**, od. die größte Krankheits-Epidemie der neuern Zeit. gr. 8. Hamburg 820. Fr. Perthes. 1 Rt. 4 Gr.

— über **Liebe** u. **Ehe** in moral., naturhistor. u. diätet.-mediz. Hinsicht. 2e Aufl. 8. Wismar (827.) 834. Schmidt u. v. Cossel. 1 Rt. Schreibp. 1 Rt. 8 Gr.

— der **Mensch** in d. ersten sieben Lebensjahren, od. Anweis. z. richt. körperl. u. geistigen Erziehung d. Kinder. Für Eltern u. Erzieher. 8. Leipzig 828. (Lehnhold.) 18 Gr.

— (medicin.) Noth- u. Hülfsbüchlein für d. Bürger u. Landmann. 2e Aufl. 8. Hannover 826. Helwing. 6 Gr.

— Vers. e. kritisch. Bearbeit. der Geschichte des **Scharlachfiebers** u. seiner Epidemien von den ältesten bis auf unsere Zeiten. 2 Bde. gr. 8. Leipzig 825. Brockhaus. 3 Rt.

— moderner Todtentanz, od. die **Schnürbrüste**, auch Corsetts, ein Mittel zur Begründ. einer dauerhaften Gesundheit ꝛc. gr. 8. Hannover 825. Helwing. 10 Gr.

— Anweis. zur Erkenntniß, Verhütung u. Heil. aller Arten von **Vergiftungen**. 8. Hannover 824. Hahn. 6 Gr.

Mothe, M., Auswahl der chirurg. Abhandll., s. **Handbibliothek**, chirurg. 11r Bd.

de la Motte, Manquest, vollst. Abhandl. v. der **Chirurgie**. Aus d. Franz. v. G. L. Huth. 4 Thle. gr. 8. Nürnberg 762. 63. (Eichhorn.) 2 Rt. 16 Gr.

Moulin, Et., Abhandl. üb. den **Schlagfluss** od. die Gehirnblutung, neue Ansichten v. dem Wasserkopfe, nebst Beschreib. einer neuerlich beobachteten, d. Alter eigenthüml. Gehirnwassersucht. Aus d. Franz. übers. u. mit Anmerkk. begl. v. C. Caspari. gr. 8. Leipzig 820. Reclam. 1 Rt. 4 Gr.

Muchar, Alb. v., das Thal u. Warmbad **Gastein** nach allen Beziehungen u. Merkwürdigkeiten, nach eigener Anschauung u. aus den zuverlässigsten Quellen dargest. f. Aerzte, Körperkranke, Geschichtsforscher, Mineralogen, Metallurgen, Botaniker u. für Freunde der hochromantischen Alpennatur. Mit 2 lith. Ansicht. u. 1 Karte. gr. 8. Grätz 834. (Damian u. Sorge.) 1 Rt. 16 Gr.

Muche, F. J. A., Anleit. im Formulare, oder aller schriftl. Verordnungen der Heilmittel. 8. Berlin 807. Nauck. 16 Gr.

Muck, Ferd., Dissert. de **ganglio ophthalmico** et nervis ciliaribus animalium. Cum II tab. aen. 4. Landishuti 815. Thomann. (Palm in Erlangen.) 1 Rt.

Mudge, Joh., Abhandl. v. d. catarrhal. **Husten** u. Heilungsart dess., nebst Be-

Digitized by Google

merk. üb. d. Lebenskraft des menschl. Körpers, u. üb. die Behandl. complicirter Beinbrüche. Aus d. Engl. gr. 8. Leipzig 780. Weidmann. 8 Gr.

Mühlenbein, Car. Geo. Frid., Dissertatio inaug. medica de staphylomate sclerotico. (Cum I tab. col.) 8. maj. Gottingae 834. (J. H. Meyer in Braunschweig.) 9 Gr. Schwarz 6 Gr.

Mühlibach, N. Th., welches sind die den Bewohnern Wiens für Gesundheit u. Leben vorzügl. gefährl. aus den Ortsverhältn. entspringenden Einflüsse? — N. u. d. T.: Wien von seiner übelsten Seite betrachtet. gr. 8. Wien 815. Heubner. 16 Gr.

— der Kropf, nach seiner Ursache, Verhütung u. Heilung. Aus d. natürl. Verhältn. des Schilddrüsen-Organes dargest. gr. 8. Wien 822. Mörschner u. Jasper. 9 Gr.

— Blicke auf die allgem. Erläuterungen über den Magnetismus u. den Somnambulismus des Mesmer, vorzügl. in Hinsicht des hierauf zu gründenden Natursystems. 8. Wien 817. (Volke.) 12 Gr.

— Inquisitio optico-physiologica de visus sensu etc. 8. Ibid. 816. 10 Gr.

Mühry, Adalb. Ad., ad parasitorum malignorum imprimis ad fungi medullaris oculi historiam symbolae aliquot. Acced. fig. V. 4. maj. Gottingae 833. Dieterich. 1 Rt.

— Darstellungen u. Ansichten zur Vergleichung der Medicin in Frankreich, England u. Deutschland. Nach einer Reise in dies. Ländern im J. 1835. Mit 2 Plän. 8. Hannover 836. Hahn. 1 Rt. 12 Gr.

Mühry, Carl, üb. das Seebaden u. das Norderneyer Seebad. 8. Ebend. 836. 21 Gr.

Mühry, G. Fr., Rathschläge u. Vorsichtsregeln, seinen Mitbürgern geg. die bevorsteh. Cholera zur Beachtung empfohlen. 2e Aufl. gr. 8. Hannover 831. Helwing. 1 Gr.

Mükisch, St. A., die Homöopathie in ihrer Würde als Wissenschaft u. Kunst dargestellt. gr. 8. Wien 826. Heubner. 21 Gr.

— Beiträge zur Kenntniß des kindlichen Organismus. gr. 8. Wien 825. Gerold. 1 Rt.

Mulder, Joh., literär. u. krit. Geschichte der Zangen u. Hebel in der Geburtshülfe. Aus d. Lat. mit Zusätz. v. J. W. Schlegel. Mit 12 Kpf. u. 4 Tabb. gr. 8. Leipzig 798. Weidmann. 2 Rt.

Müller, Ant., die Irrenanstalt in dem kön. Julius-Hospitale zu Würzburg u. die 26jähr. ärztl. Dienstverrichtungen an derselb. Nebst Anh. Ein Wort zu seiner Zeit. gr. 8. Würzburg 824. (Stahel.) 1 Rt.

s. auch: Oegg.

Mueller, Armin., de insania puerperarum. Dissert. inaug. medica. 8. (Gryphiae.) Berolini 834. Herbig. 8 Gr.

Müller, Carl Friedr., Beschreib. des Gesundbrunnens zu Teinach. (Mit 5 lith. Abbild.) 8. Stuttgart 834. Brodhag. 8 Gr.

Müller, Ferd. Ad. Heinr. Jos., einige Worte über die Heil-Systeme von Broussais, Rasori u. Hahnemann. Eine Vorles. gr. 8. Zürich 834. (Orell, Füssli u. Comp.) 2 Gr.

Müller, Friedr., anatom. u. physiol. Darstell. des menschl. Auges. gr. 8. Wien 819. Heubner. 18 Gr.

— die Cholera u. die Anwendung der Kälte als einfachstes Schutz- u. Hauptmittel derf., mit Berücksichtig. der durch die Untersuch. mit dem Horchrohre erhaltenen Resultate. gr. 8. Wien 832. Beck. 16 Gr.

Müller, Frz., Beantwortung einiger Fragen in Bezug auf die Nothwendigkeit u. Zweckmäßigkeit d. Blindenerziehung, od. Andeutn. üb. d. Geistesbildung der Blinden. Programm. gr. 8. Bruchsal 833. (A. Oßwald in Heidelberg.) 4 Gr.

Müller, Gerh. Andr., Einleit. zu d. Entwurf ein. neuen Methode der Krankenheilung. 8. Frankfurt 754. Hermann (auch Brönner). 5 Gr.

— Entwurf ein. neuen Lehrgebäudes der natürl. Philosophie u. Arzneikunst. 8. Ebend. 752. 8 Gr.

— Betrachtt. üb. die Art der Mitwirkung der Nerven zu deren muskulösen Zusammenziehungen. 8. Ebend. 753. 3 Gr.

— Gießische Nebenstunden. 1e Samml. Die Arzneigelahrtheit, Literatur ꝛc. betreffend. 8. Ebend. 756. 5 Gr.

Digitized by Google

Müller, Geo. Ludov., de Diabete praesertim mellito. Dissert. inaug. 8. maj. Gottingae 823. (Brose.) 6 Gr.

Müller, Gfr. Wilh., XII Kupfertafeln, welche die meisten kleinen und zarten Mäußlein an d. menschl. Körper vorstellen. Fol. Frankfurt 755. (Fr. Fleischer in Leipzig.) 1 Rt. 4 Gr.

— XXII Kupfertafeln, welche die Knochen des ganzen menschl. Körpers vorstellen. Mit Text. gr. 4. Frankfurt 749. Varrentrapp. 1 Rt. 4 Gr.

Müller, Johannes, Bildungsgeschichte der Genitalien, aus anatom. Untersuchgn. an Embryonen des Menschen u. der Thiere, nebst e. Anh. üb. die chirurg. Behandl. der Hypospadia. Mit 4 Kpftf. gr. 4. Düsseldorf 830. Arnz u. Comp. 2 Rt. 12 Gr.

— über die phantastischen Gesichtserscheinungen. Eine physiolog. Untersuchung mit einer Urkunde des Aristoteles üb. den Traum, den Philosophen u. Aerzten gewidmet. gr. 8. Coblenz 826. Hölscher. 18 Gr.

— zur vergleichenden Physiologie des Gesichtssinnes des Menschen u. der Thiere, nebst e. Vers. üb. die Bewegungen der Augen u. über den menschl. Blick. Mit 8 Kpftf. gr. 8. Leipzig 826. Cnobloch. 3 Rt. 12 Gr.

— de glandularum secernentium structura penitiori earumque prima formatione in homine atque animalibus. Comment. anat. Cum tabb. aeri incisis XVII. Fol. maj. Lipsiae 830. Voss. 18 Rt.

— de respiratione foetus. Comment. physiol. Cum tab. aeri incisa. 8. maj. Lipsiae 823. Cnobloch. 1 Rt.

— Grundriß der Vorlesungen über allgem. Pathologie. gr. 8. Bonn 829. Habicht. 8 Gr.

— Grundriß der Vorlesungen über die Physiologie. gr. 8. Ebend. 827. 12 Gr.

— Handbuch der Physiologie des Menschen f. Vorlesungen. 1r Bd. in 2 Abth. (2e Aufl.) u. 2r Bd. 1e Abth. Lex.-8. Coblenz (833.) 835. 37. Hölscher. 5 Rt. 2 Gr.

— die Physiologie als Erfahrungswissenschaft, s. Burdach.

— Dissert. inauguralis physiolog., sistens commentarios de phoronomia animalium. Cum tab. lith. 4. Bonnae 823. (Marcus.) 12 Gr.

— Observationes de canaliculis corpusculorum ossium atque de modo, quo terrea materia in ossibus cont., s. Miescher.

s. auch: Archiv für Anatomie.

Müller, I. E. M., Dissert. inaug. med.-chirurg. sistens methodorum atque instrumentorum ad pupillam artificialem formandam inventor. historiam. Cum tab. aen. 4. maj. Jenae 825. (Cröker.) 8 Gr.

Müller, Jgn., über den Scheintodt. Nach dess. Tode hrsg. u. mit e. Einleit. begl. von G. F. Bend. 8. Würzburg 815. Stahel. 1 Rt.

Müller, J. B., Erfahrungssätze üb. die contagiöse od. ägyptische Augenentzündung. Gesammelt am Krankenbette. 8. Mainz 821. Kupferberg. 20 Gr.

— die neuesten Resultate üb. das Vorkommen, die Form u. Behandlung einer ansteckenden Augenliederkrankheit unter den Bewohnern des Niederrheins, durch Thatsachen belegt. Mit 2 ill. Kpf. gr. 8. Leipzig 823. (Lehnhold.) 21 Gr.

Müller, J. C. P., ein Wort zur rechten Zeit über die Wirkung unserer Natur, besonders in Krankheiten, über wahres Nervenfieber u. das Räucherwerk, wobei sich Kochsalzsäure entbindet. 8. Halle 814. Schwetschke u. Sohn. 10 Gr.

Müller, Joh. Friedr., Inaugural-Abhandl. üb. die arzneiliche Wirkung u. Anwendung der Jodine. gr. 8. Würzburg 832. (Steingässer in Bingen.) 9 Gr.

Müller, Joh. Heinr., System der gesammten Heilkunde nach der Erregungstheorie. Nebst Einleit. v. K. F. Burdach. 4 Bde. gr. 8. Leipzig 803—10. Hinrichs. 6 Rt. Schreibp. 7 Rt. 12 Gr.

1r Bd.: Handbuch der Physiologie. 1 Rt. 8 Gr. — 2r Bd.: Handbuch der Pathologie. 1 Rt. 8 Gr. — 3r Bd.: Systemat. Handbuch der Lebens- u. Arzneimittellehre. 1 Rt. 12 Gr. — 4r Bd.: Systemat. Handb. der prakt. Heilkunde. 1 Rt. 20 Gr.

— üb. einige Fehler d. körperl. Erziehung d. Kinder. 8. Erlangen 790. Palm's Verlagshdlg. 8 Gr. — dass. latein. 4. 786. Ebend. 3 Gr.

Digitized by Google

Müller, Joh. Heinr., Anleit. zu einer vernünftigen Gesundheitspflege f. das Landvolk ꝛc. 8. Basel 809. (Neukirch.) 12 Gr.

Müller, J. M., Versuch einer Geschichte der Heilkunde vom Ursprung derselben bis auf gegenwärtige Zeiten. 8. Wien 805. Rehm. 1 Rth. 16 Gr.

Müller, Joh. Val., Entwurf der gerichtl. Arzneiwissenschaft, nach juristischen u. medicin. Grundsätzen. 4 Bde. gr. 8. Frankfurt 796—801. Andreä. 7 Rth. 12 Gr.

— der diätet. Arzt. Eine Anleit. zur vernünftigen Gesundheitspflege ꝛc. 8. Frankfurt 808. Jäger. 20 Gr.

— über Bleikrankheiten, u. wie dieselben zu verhüten u. zu heilen sind ꝛc. 8. Frankfurt 796. Andreä. 14 Gr.

— Abhandl. von der Drüsenverhärtung, besond. der Brüste u. ihrer Behandlungsart, mit äußern u. innern Heilmitteln. 8. Leipzig 784. Weygand. (Gebhardt.) 7 Gr.

— medicin.-prakt. Handbuch der Frauenzimmerkrankheiten. 4 Thle. 8. Frankfurt 788—95. Jäger. 4 Rth.

3r u. 4r Thl. a. u. d. T.: Der Arzt für Wöchnerinnen; eine prakt. Anleit. Kindbetterinnen in Krankheiten zu behandeln. 2 Thle. 795. 2 Rth.

— prakt. Handb. der mediz. Galanteriekrankheiten ꝛc. 2e Aufl. gr. 8. Marburg 800. (Krieger in Cassel.) 1 Rth. 4 Gr.

— Gesundheitsalmanach, oder medicin. Taschenbuch auf d. J. 1797. 8. Frankfurt, Andreä. 14 Gr.

— für Hypochondristen, Nervenkranke, Gichtpatienten ꝛc. 8. Ebend. 795. 12 Gr.

— prakt.-popul. Haus- u. Handb., die gewöhnl. Krankheiten zu heilen ꝛc. 8. Ebend. 796. 1 Rth.

— der Arzt für vener. verlarvte Krankheiten ꝛc. gr. 8. Ebend. 808. 1 Rth. 8 Gr.

— Abhandl. über verschied. Krankheiten, welche ursprünglich von einer Schärfe herrühren ꝛc., nebst Heilart u. Recepten. N. Aufl. 8. Frankfurt 799. Jäger. 20 Gr.

— Beweis, daß die Kuhpocken mit den natürlichen Blattern in keiner Verbindung stehen ꝛc. 8. Ebend. 801. 8 Gr.

— Beschreib. der Harnruhr ꝛc. 8. Ebend. 800. 10 Gr.

— prakt. Bemerkk. über die Cur des halbseitigen Kopfwehes, od. sogenannten Migraine, mit beigefügten diätet. Vorschriften u. bewährten Arzneimitteln f. Nervenkranke u. Hypochondristen. 8. Frankfurt 814. Brönner. 16 Gr.

— prakt. Anleit. zur Erkenntniß u. Heilung der Lungensucht. Die Natur u. Ursachen dies. Krankh. herrschende Vorurtheile u. Mißbräuche bei ihrer Kur, nebst zweckmäß. Anwendung der Heilmittel ꝛc. 8. Frankfurt 814. Brönner. 1 Rth. 12 Gr.

— Orthodoxie u. Heterodoxie oder Bemerk. über den richtigen Gebrauch der Arzneimittel. 2 Bde. gr. 8. Frankfurt 798. 99. Jäger. 2 Rth. 16 Gr.

— Physiologie, od. Lehre von dem gesunden Zustande des Menschen. gr. 8. Frankfurt 790. Andreä. 1 Rth. 16 Gr.

— medizin. Repertorium über Gegenstände aus allen Fächern der Arzneiwiss. 8 Thle. 8. Frankfurt 798. 99. Jäger. 6 Rth.

— der Selbstmord, nach seinen mediz. u. moral. Ursachen betrachtet ꝛc. 8. Frankfurt 796. Andreä. 6 Gr.

— bewährte sichere Heilmethode des männlichen u. Frauenzimmer-Trippers ꝛc. 2e Aufl. 8. Frankfurt 802. Jäger. 12 Gr.

— gründl. Anleit., alle Arten der vener. Krankheiten genau zu erkennen u. richtig zu behandeln ꝛc. 2 Bde. 8. Bremen 796. 97. (F. Wilmans in Frankfurt.) 2 Rth.

— Handbuch zur Toilettenlectüre für gebildete Frauen, oder mediz. Rathgeber für das schöne Geschlecht, zur Erhaltung der Schönheit u. Gesundheit in jedem Alter u. allen Lebensverhältnissen. 8. Frankfurt 815. Brönner. 20 Gr.

— u. G. Fr. Hoffmann, Frankfurter mediz. Annalen für Aerzte, Wundärzte ꝛc. für d. J. 1789. 8. Frankfurt. (Jäger.) 2 Rth.

Die Forts. s. Wochenblatt.

— u. G. Fr. Hoffmann, vermischte Aufsätze u. Bemerkk. aus d. theoret u. prakt. Heilkunde. 1r Bd. gr. 8. Frankfurt 796. Andreä. 1 Rth.

— u. G. Fr. Hoffmann, Aufsätze aus der Chirurgie. 1r Thl. gr. 8. Frankfurt 777. Pech. 16 Gr.

Digitized by Google

Müller, K. A., Taschenb. f. Schlesische Bade- u. Brunnengäste, od. kurze Beschreib. aller in Schlesien (beider Antheile) der Grafschaft Glatz u. d. Preuß. Antheil der Lausitz befindl. Mineralbrunnen u. Badeanstalten, der Breslauer Dampfbäder, so wie des Gräfenberger kalten Wasserbades; nebst beigefügten Höhenangaben der merkwürd. Städte, Ortschaften u. Berge dieser Länder. In alph. Ordnung nach den neuest. u. besten Hülfsmitteln entworfen. gr. 12. Breslau 835. Schulz u. Comp. 1 Rth.

— Beschreib. sämmtl. Bäder Schlesiens in topogr., ökon. u. mediz. Hinsicht. Nebst e. Abriß der Gesch. aller bis jetzt bekannt geword Mineralbrunnen u. Bade-Anstalten dieser Provinz, preuß. so wie östreich. Antheils u. der Grafschaft Glatz. Ein treuer Führer f. alle Diejen., welche das Eine od. Andere dieser Bäder mit Vortheil benutzen wollen. In alphabet. Ordnung nach den neuesten u. besten Hülfsmitteln entworfen. (Mit 1 ill. Charte.) gr. 12. Breslau 832. (Hentze.) 8 Sgr.

Müller, Ludw., Diätetik gesunder u. schwacher Augen, od. Rathgeber f. alle diejenenigen, welche an veralteten u. hartnäckigen Augenübeln leiden, nebst Anweisung Augenkrankheiten zu heilen, nach den neuesten Erfahrungen Beer's, Benedict's u. Weller's bearb. 8. Leipzig 823. (Lehnhold.) 14 Sgr.

Ludw. Müller ist ps., der Verf. ist Fr. Ludw. Meißner.

Müller, Ludw., Inaugural-Abhandl. üb. Augenwassersucht, nebst Beschreib. u. Abbild. eines unter der Form des Staphyloma corneae pellucidum auftretenden Falles. (Mit 1 ill. Kpftf.) gr. 8. Würzburg 833. (Stahel.) 8 Sgr.

Müller, L. G., der medizin. Blutegel (Hirudo medicinalis). Od. naturhistor. Beschreib. des Blutegels, nebst prakt. Regeln üb. Fang, Aufbewahrung, Fortpflanzung, Krankhtn. u. Transport desselb. ꝛc. Nach vieljähr. Erfahrr. u. mit Benutzung d. neuest. Methoden bearb. Mit 7 Abbildd. 8. Quedlinburg 830. Basse. 10 Sgr.

Müller, Mor. (Wilh.), zur Geschichte der Homöopathie. Aus Akten gezogen. Mit Anmerkk. (Abgedr. aus Stapf's Archiv f. die Homöopathie.) gr. 8. Leipzig 830. (Reclam.) 6 Sgr.

— — dess. 1e Fortsetz. od. 2e Abthl. gr. 8. Ebend. 831. 8 Sgr.

(—) Rechtfertigung des D. Jos. v. Balody in Raab geg. die grundlosen Angriffe zweier dasig. Aerzte, mit gerichtl. beglaubigt. Belegen. gr. 8. Leipzig 832. (Künzel.) 8 Sgr.

— de febre inflammatoria quaestiones. 8. maj. Lipsiae 812. Schönenemann's Disput. Handl. 8 Sgr.

— de schola Lipsiensium clinica. 8. maj. Ibid. 812. 4 Sgr.

Müller, Pantal. Ldw., Abhandl. üb. das schleichende Nervenfieber. 8. Essen 808. Bädeker. 8 Sgr.

(Mumsen, Jac.), kurze Nachricht von der epidem. Schnupfenkrankheit u. der Beschaffenheit der Luft in d. J. 1781 u. 82. 8. Hamburg 783. (A. Campe.) 2 Sgr.

(—) Gedanken üb. die Luft u. ihren Einfluß auf organ. u. belebte Wesen. 8. Ebend. 787. 6 Sgr.

Münch, Burk. Frieder., Dissertatio inauguralis med. sistens observationes practicas circa usum Belladonnae in melancholia, mania et epilepsia. 4. Gottingae 783. Dieterich. 2 Sgr.

— prakt. Abhandl. von der Belladonna u. ihrer Anwendung, besond. zur Vorbauung u. Heilung der Wuth nach dem Bisse von tollen Hunden. Mit 2 Kpftf. 8. Ebend. 785. 20 Sgr.

— kurze Anleit., wie die Belladonna so wohl bei Menschen als Thieren im tollen Hundebiß anzuwenden, die Pflanze selbst auch im Garten zu erziehen ist. 8. Ebend. 783. 3 Sgr.

Münch, Joh. Heinr., Beobachtgn. bei angew. Belladonna bei d. Menschen. 4 Stcke. 8. Stendal 789—95. Franzen u. Grosse. 1 Rth. 15 Sgr.

Münch, Matth. Cornel., die Gesundheitslehre, od. Anweis. zur Förderung u. Erhaltung der Gesundheit für Kinder in Stadt- u. Landschulen. 4e Aufl. gr. 12. Augsburg 834. Matb. Rieger. (Himmer.) 6 Sgr.

Münchmeier, Er. Heinr. Wilh., üb. die beste Einrichtung des Medizinalwesens f. Flecken u. Dörfer od. f. das platte Land. (Preisschr.) gr. 8. Halberstadt 811. (Vogler in Potsdam.) 18 Sgr.

Mundigl, Jos., comparativ-physiologische u. nosologische Ansichten von den Krankheiten des Menschen u. der vorzügl. Hausthiere, insbesond. von dem Fieber, als sporatisch- u. epidem. Krankheitsform. 8. München 818. Lindauer. 16 Sgr.

Digitized by Google

Munneke, H. A. D., Anweis. üb. die Zubereitung u. Benutzung des Roggens als Caffee-Surrogat. — Den Verehrern der Homöopathie gewidmet, u. auf Verlangen dem Drucke übergeben. 8. Braunschweig 836. Leibrock. 3 Gr.

— homöopath. Diätetik mit besond. Berücksichtig. auf die Gewohnheiten im Braunschweigischen Lande. Auf mehrseitige Aufforderung entworfen. 8. Ebend. 837. 4 Gr.

Ist aus nachfolgendem abgedruckt.

— homöopath. Volksarzneibuch mit besond. Beziehung auf äußere Leiden, oder Aufstellung derjen. Krankhtn., ihrer characteriſt. Kennzeichen, an denen sie als vorhanden erkannt werden, mit Angabe der Heilung nach homöopath. Grundsätzen, welche dem von ärztl. Hülfe entfernt wohnenden Nicht-Aerzte zur Selbstbehandlung übergeben werden können. Nebst Anweis., wie er in einigen, schnelle Hülfe erfordernden Krankheitszuſtänden bis zur Ankunft des Arztes zu verfahren habe. 8. Braunschweig 837. Leibrock. 18 Gr.

Münnich, H. Fr., Glossomantia sive de signis a lingua depromendis. Dissertat. inaugur. medica. 8. maj. Berolini 830. (Hirschwald.) 3 Gr.

Munro, Hugh., katechet. Unterricht für angehende Wundärzte. Aus d. Engl. 8. Leipzig 794. Weygand. (Gebhardt.) 1 Rth.

Münz, Mart., Handbuch der Anatomie des menschl. Körpers. Mit (45 lith. Bl.) Abbildd. 1r—3r Thl. gr. 8. Landshut 821. 27. (Manz.) 19 Rth. 8 Gr.

1r Thl. Muskellehre, nebst einer kurzen Anweis. zur Präparation der Muskeln, mit 12 Taf. lith. Abbildd. in Roy.-Fol. 821. 4 Rth.

2r - Gefässlehre, od. Lehre von d. Herzen, d. Arterien, Venen u. Saugadern, mit 82 Abbildd. auf 23 lith. Roy.-Fol.-Bl. 821. 8 Rth. illum. 9 Rth. 16 Gr.

3r - Eingeweidlehre, od. Lehre von den sämmtl. Verdauungsorganen, den Harnwerkzeugen, den männl. u. weibl. Geschlechtstheilen u. den Organen der Stimme u. des Athmens, mit 80 Abbildd. in Lebensgr. auf 10 Roy.-Fol.-Blätt. nach d. Natur u. den best. Mustern auf Stein gezeichn.; in anatom., physiolog. pract. Hinsicht bearb. 827. 6 Rth.

— — dess. 4r u. 5r Thl. Mit Abbildd. gr. 8. Würzburg 835. 36. (Stahel. — Manz in Landshut.) 8 Rth. 20 Gr.

4r Thl. Lehre von d. Hirne, dem Rückenmarke u. den Nerven u. Beschreib. der Abbildd. zur Lehre von den Sinnesorganen, mit 146 Abbildd. in Lebensgr. auf 9 Blätt. in Imp.-Fol. in Stnabdr. vom Verf. selbst nach d. Natur u. nach den best. Mustern auf Stein gezeichn., in anat., physiol. u. pract. Hinsicht bearb.

5r - Lehre von den Sinnesorganen, von d. Knochen u. Bändern, mit 57 Abbildd. in Lebensgrösse auf 4 Blätt. in Imp.-Fol. in Steinabdr.

— anatom. Tafeln, mit erklärendem Texte. gr. Fol. Bamberg 815. (Barth in Leipzig.) 4 Rth. 18 Gr.

— et F. Raab, dissert. de cortice peruviano et radice Ipecacuanhae eorumque surrogatis. 8. maj. Landshut. 812. Krüll. 1 Rth.

Münzenthaler, A. J., Versuch üb. die Amputation in den Gelenken. gr. 8. Leipzig 822. Kummer. 6 Gr.

Mürer, T. C., de causis cophoseos surdo-mutorum indagatu difficilibus. Comment. brevis sectionibus cadaver. ut plurimum illustr. Cum tab. lith. 8. Hafniae 826. (Reitzel.) 7 Gr.

Murray, Joa. Andr., Apparatus medicaminum tam simplicium quam praeparatorum et compos. in praxeos adjument. considerat. P. I. Vol. 1—6. P. II. Vol. 1. 2. 8. maj. Gottingae 784—96. Dieterich. 11 Rth. 20 Gr.

P. I. Regnum vegetabile complect. auct. G. A. Murray. VI Vol. (Vol. I. II. ed. alt. auct. cur. et Vol. VI post mort. auct. edid. L. C. Althof.) 784—94. 9 Rth. 20 Gr.

- II. Regnum minerale complect. auct. J. F. Gmelin. II Vol. 793. 96. 2 Rth.

Die Uebersetzung unt. folg. zwei Titeln:

— Arzneivorrath, od. Anleitung zur prakt. Kenntniß der einfachen, zubereiteten u. gemischten Heilmittel. Aus d. Lat. von L. C. Seger. 5 Bde. 8. Braunschweig 782—91. (Vieweg.) 6 Rth. 12 Gr.

Digitized by Google

Murray, Joh. Andr., Arzneivorrath ꝛc. 6r Bd. Nach d. Tode des Verf. herausg. u. aus d. Latein. übers. v. L. C. Althof. 8. Göttingen 792. Dieterich. 16 Gr.

— (— dass. 2e Aufl. u. d. T.:) Vorrath von einfachen, zubereit. u. gemischten Heilmitteln. 1r 2r Bd. 2e verm. Aufl. u. 6r Bd. nach d. Tode des Verf. hrsg. von L. Ch. Althof. 8. Göttingen 792—95. Dieterich. 4 Rth. 20 Gr.

— med.-prakt. Bibliothek. 3 Bde. à 4 Stcke. 8. Ebend. 774—80. (à 6 Gr.) 3 Rth.

— de vermibus in lepra obviis juncta leprosi historia et de lumbricorum setis observationes Reg. Societatis scientiar. Gotting. praelectae. Cum fig. aen. (2 tab.) 8. Ibid. 769. 9 Gr.

— Opuscula in quibus commentationes variae tam medicas quam ad rem naturalem spectantes retractavit emend., aux. II Vol. Cum fig. aen. 8. maj. Gottingae 785. 86. Dieterich. 2 Rth.

— Enumeratio librorum praecipuorum medicorum argument. 8. Lipsiae 773. Weygand. (Gebhardt.) 6 Gr.

— — id. recudendam curavit et permulta additamenta adjecit Fr. Guil. a Halem. 8. Aurich 798. Winter. 9 Gr.

— Abhandl. üb. den gichtischen Tripper. Aus d. Latein. 8. Göttingen 794. Dieterich. 4 Gr.

Mursinna, Chr. Ludw., mediz. u. chirurg. Beobachtungen, nebst einigen Anmerkk. 2 Sammll. 2e Aufl. gr. 8. Berlin (782. 83.) 796. (Reimer.) 1 Rth. 6 Gr.

— neue mediz. u. chirurg. Beobachtt. gr. 8. Ebend. 796. 1 Rth. 6 Gr.

— Journal für die Chirurgie, Arzneikunde u. Geburtshülfe. 1r 2r Bd. à 3 Stcke. u. 4n Bds. 1s—3s Stck. od. neues Journal ꝛc. 1r Bd. 1s—3s Stck. gr. 8. Berlin 808—12. (Curths.) 6 Rth.

— — dess. 5r Bd. 1s—4s Stck. od. neuestes Journal ꝛc. 1r Bd. 4 Stcke. gr. 8. Berlin 815—20. (Rücker.) 2 Rth. 12 Gr.

— neues Journal f. die Chirurgie, Arzneikunde u. Geburtshülfe. 3 Stcke. Mit Kpf. gr. 8. Berlin 803—5. Rücker (u. Püchler). 1 Rth. 12 Gr.

— Abhandl. von den Krankhtn. der Schwangern u. Säugenden ꝛc. 2 Bde. 2e Aufl. gr. 8. Berlin (784. 86.) 792. (Reimer.) 1 Rth. 12 Gr.

— Beobacht. üb. die Ruhr u. das Faulfieber. 2e Aufl. gr. 8 Berlin (780.) 787. (Reimer.) 16 Gr.

s. auch: Louvrier.

Museum der Heilkunde, unter Direktion J. H. Rahn's hrsg. von der helvet. Gesellschaft correspond. Aerzte u. Wundärzte. 4 Bde. gr. 8. Zürich 792—97. Orell, Füßli u. Comp. 6 Rth.

— Holländ., für Deutschlands Aerzte u. Wundärzte (von Chr. Fr. Nicens). 1r Bd. gr. 8. Breslau 794. (W. G. Korn.) 1 Rth. 4 Gr. Herabgeß. Pr. 12 Gr.

— patholog.-anatom., hrsg. von L. Cerutti, s. Cerutti.

Mustoph, A. F., de usu aquarum medico. 8. Gottingae 793. (Dieterich.) 4 Gr.

Mutzenbecher, L. S. D., Nachricht von den im März 1814 in Altona herrschenden Krankhtn., üb. Zeichen, Charakter, Behandl. u. Verhütung derselben. 8. Altona 814. Hammerich. 4 Gr.

Muzell, Fr. Herm. Leop., Samml. medicin. u. chirurg. Wahrnehmungen. 2 Sammll. (1e S. 3e Aufl., 2e S. 2e Aufl.) 8. Berlin (754. 64.) 772. 76. Haude u. Spener. 10 Gr.

Mynor, Rob., prakt. Gedanken üb. die Amputation. Aus d. Engl. Mit 1 Kpf. 8. Jena 786. (Hennings in Neisse.) 5 Gr.

— Geschichte der Trepanation u. der nach selbiger zu beobachtenden Behandlung der Wunde. Aus d. Engl. 8. Leipzig 786. Weygand. (Gebhardt.) 8 Gr.

Nachricht von d. K. Sächs. Heil- u. Verpflegungsanstalt Sonnenstein bei Pirna. (Aus d. 1ten Heft d. Zeitschrift f. d. Königr. Sachsen abgedr.) 2e Aufl. Mit 8 Kpf. gr. 8. Dresden 820. (Walther.) 18 Gr.

— vom Leben u. Charakter des Thom. Batemann, weil. Doct. der Medizin ꝛc. zu London. Ein Lesebuch f. Geistliche, Aerzte u. Laien. Aus d. Engl. übers. u. mit einigen erläut. Anmerkk. versehen von Carl Ad. Mor. Bresler. 8. Berlin 834. Oehmigke. 16 Gr.

— üb. die Cholera, bekannt gemacht von dem Collegium Medikum des Königr. Polen. Aus d. Poln. übers. von F. D. 2e Aufl. 8. Danzig 831. Gerhard. 4 Gr.

Digitized by Google

Nachricht, vorläufige, von des Hrn. D. Levisеur glücklicher Methode geg. die Cholera. Angehängt ein Gutachten des Hrn. Houſſelle üb. die Häuſerſperre. gr. 8. Kiel 831. Univerſitäts-Buchhdlg. 4 Gr.

— wichtige, von zuverläſſigen Schutzmitteln geg. die Cholera. Zu haben in der Chem. Produkten-Handl. in Nürnberg. 8. Leipzig 831. (Hinrichs.) 4 Gr.

— von d. Trippſtädter Mineralbrunnen. 8. Mannheim 778. Schwan u. Götz. 2 Gr.

— von der Anſtalt f. arme Kranke in Altorf von Eph. Gli. Hoffmann. 7 Nachrr. gr. 8. Nürnberg 787—93. (Recknagel.) 1 Rthlr. 4 Gr.

— — daſſ. fortgeſ. von Joh. Chr. Gli. Ackermann. gr. 8. Ebend. 794—99.

— — deſſ. fernere Fortſetzung von Chr. C. v. Fabrice. 3 Stcke. gr. 8. Ulm 800—4. (v. Ebner.) 20 Gr.

Nachrichten üb. die Cholera Morbus u. ihre ſchrecklichen Verheerungen im J. 1830, mitgetheilt von zwey evangel. Paſtoren im Ruſſ. Gouvernement Saratow, nebſt e. Anh. üb. die Entſtehung u. Verbreit. dieſer Krankh., ſo wie einige Heilmittel gegen dieſelbe. 8. Baſel 831. Spittler. 3 Gr.

— tägliche allgem. Hamburgiſch-Altonaiſche, üb. Cholera-, Geſundheits-, Quarantaine- u. andere Angelegenheiten. Hrsg. von J. H. Meldau. 1831 Oct.—Dec. (Angef. am 15. Oct.) 78 Nrn. gr. 4. Hamburg 832. (Herold.) 3 Rthlr. 6 Gr.

— üb. die Cholera-Seuche, ſ. Sammlung.

Nadherny, Jgn., üb. die Verletzungen in gerichtl.-medizin. Beziehung. gr. 8. Prag 818. (Haaſe Söhne.) 1 Rthlr.

— Darſtellung des Phyſikatsweſens in den öſterr.-deutſchen Erblanden, mit Beziehung auf die diesfalls erlaſſenen Geſetze ꝛc. (N. Aufl.) gr. 8. Wien (821.) 831. Schmidl. 14 Gr.

Nagel, C. A., de signis ex ventre. Dissert. inaug. medica. 8. maj. Berolini 820. (Hirschwald.) 3 Gr.

Nagel, C. F., ein Wort üb. das jetzt graſſirende Scharlachfieber. gr. 8. Altona 831. Aue. 3 Gr.

— Anleit. u. Aufforderung zur Errichtung öffentl. Speiſe-Anſtalten, jetzt zunächſt als kräftiges Mittel geg. die Verbreitung der Cholera. — Angehängt der 2te Jahresbericht der Altonaer Speiſe-Anſtalt für Dürftige u. Arme. gr. 8. Altona 831. Aue. 5 Gr.

— Antiquitates Cholericae, sive tentamen disquirendi: quatenus Cholera hodierna maligna veteribus medicis cognita fuerit. Tractatus epistolicus ad perillustr. Astronomum Henr. Christ. Schumacher. 8. maj. Ibid. 833. 8 Gr.

— üb. das Entkräftungsfieber der alten Leute, ein wenig gekannte u. bisher noch nicht beſchriebene Krankh. gr. 8. Ebend. 829. 12 Gr.

Nagel, Ludw., Beitrag zur Erkenntniß u. Heilung derjen. Krankhtn. des Magens, welche man Magenverhärtung, Magenkrebs u. Magenmarkſchwamm nennt. Nebſt einigen Krankengeſchichten u. der. Epikriſen. 8. Eiſenberg 835. Schöne. 8 Gr.

Nägele, Ant., Beitrag zu einer naturgeſchichtl. Darſtellung der krankhaften Erſcheinung am thier. Körper, welche man Entzündung nennt, u. ihre Folgen ꝛc. gr. 8. Düſſeldorf 804. (Barth in Leipzig.) 16 Gr.

— das Werden, das Leben, die Geſundheit, die Krankheit u. der Tod des menſchl. Körpers, nach Browniſcher Art dargeſtellt. gr. 8. Ebend. 801. 8 Gr.

Naegele, Frz. Carl, das weibl. Becken, betrachtet in Beziehung auf ſeine Stellung u. die Richtung ſeiner Höhle, nebſt Beyträgen zur Gesch. der Lehre von den Beckenaxen. Mit 3 Steint. gr. 4. Carlsruhe 825. Müller. 1 Rthlr. 12 Gr.

— de Cephalaematomate seu sanguineo cranii tumore recens natorum. 8. maj. Heidelbergae. (Osswald.) 12 Gr.

— üb. der Frau la Chapelle Pratique des Accouchemens etc. (Aus d. 5n Hfte. d. Heidelberg. Jahrb. d. Literat. 1823 abgedr.) gr. 8. Ebend. 823. 8 Gr.

— Lehrbuch der Geburtshülfe für Hebammen. 3e Aufl. Mit 1 Kpf. gr. 8. Heidelberg (830.) 836. Mohr. 2 Rthlr. 16 Gr.

— Katechismus der Hebammenkunſt, als Anh. zur 2n Aufl. ſeines Lehrbuches der Geburtshülfe für Hebammen; für Lehrer u. Lernende. gr. 8. Ebend. 834. 16 Gr.

— üb. den Mechanismus der Geburt. gr. 8. Heidelberg 822. Groos. 12 Gr.

— Erfahrungen u. Abhandll. aus dem Gebiete der Krankhtn. des weiblichen Ge-

Digitized by Google

schlechts. Nebst Grundzügen einer Methodenlehre der Geburtshülfe. Mit 4 Kpf. gr. 8. Mannheim 812. Löffler. 2 Rt. 12 Gr.

Nägele, Frz. Carl, Schilderung des Kindbettfiebers, welches v. Juni 1811 bis April 1812 in der Entbindungsanstalt zu Heidelberg geherrscht hat. gr. 8. Heidelberg 812. Mohr. 8 Gr.

Narr, J., üb. die Natur u. das Wesen des Friesels. Inaugural-Abhandl. gr. 8. München 827. Lentner. 8 Gr.

— de processu haemorrhoidali. Dissert. pathologica. 4. maj. Monachii 828. Weber. 4 Gr.

Nasse, Carl, Antihydriasis, od. unumstößl. Beweis, daß das kalte Wasser für die Krankhtn. unsrer Zeit durchaus kein Heilmittel ist, sondern im höchsten Grade nachtheilig auf den Körper einwirkt. Allen Freunden der Wasserkuren dringend empfohlen. 8. Leipzig 833. Berger. 6 Gr.

— Antiantihydriasis, s. Antiantihydriasis.

Nasse, (Chph.) Friedr., das medicin. Klinicum zu Bonn. gr. 4. Coblenz 825. Hölscher. 8 Gr.

— über Geschwülste im Gehirn, s. Abercrombie.

— von dem Krankenhause zur Bildung angehender Aerzte zu Halle u. der damit verbundenen Krankenbesuchs-Anstalt. 8. Halle 816. Renger. 4 Gr.

— Anleit. zur Uebung angehender Aerzte in Krankheits-Beobachtungen u. Beurtheilung. gr. 8. Bonn 834. Habicht. 20 Gr.

— Untersuchgn. zur Lebensnaturlehre u. zur Heilkunde. 1r Bd. 1e Abthl. Ueber das Verhältniß des Gehirns u. Rückenmarks zur Belebung des übrigen Körpers. gr. 8. Halle 818. (Laue in Berlin.) 1 Rt.

— Leichenöffnungen, zur Diagnostik u. patholog. Anatomie. Erste Reihe. gr. 8. Bonn 821. Marcus. 1 Rt.

— üb. den Begriff u. die Methode der Physiologie. gr. 8. Leipzig 826. Cnobloch. 12 Gr.

— von der Stellung der Aerzte im Staate. gr. 8. Ebend. 823. 2 Rt.

— Handbuch der speciellen Therapie. 1r Bd. u. 2r Bd. 1e Abthl. gr. 8. Leipzig 830. Cnobloch. Für 2 Bde. in 2 Abthll. 4 Rt.

— u. Herm. Nasse, Untersuchgn. zur Physiologie u. Pathologie. 1r Bd. 1s—3s Hft. gr. 8. Bonn 835. 36. Habicht. 2 Rt. 8 Gr.

f. auch: Archiv f. d. thier. Magnetismus. — Archiv f. med. Erfahrung. — Jahrbücher f. Anthropologie. — Zeitschrift f. psych. Aerzte.

Nasse, Herm., das Blut in mehrfacher Beziehung physiol. u. pathol. untersucht. gr. 8. Bonn 836. Habicht. 2 Rt.

— de insania. Commentatio secund. libros Hippocraticos. Dissert. inaug. med. 4. maj. Lipsiae 829. Cnobloch. 18 Gr.

Nationalzeitung, medicin., für Deutsche auf 1798 u. 99. gr. 4. Leipzig. (Brockhaus.) 8 Rt. 16 Gr.

Die Fortsetzung s. Annalen, allgemeine medicin.

Naumann, Mor. Ernst Ad., Grundzüge der Contagienlehre. gr. 8. Bonn 833. Weber. 12 Gr.

— zur Lehre der Entzündung. gr. 12. Bonn 829. Habicht. 4 Gr.

— einige Bemerkk. üb. das Gemein-Gefühl, im gesunden u. krankhaften Zustande. 8. Leipzig 824. Wienbrack. 18 Gr.

— Theorie der prakt. Heilkunde, ein patholog. Versuch. 8. Berlin 827. Hirschwald. 1 Rt.

— Handb. der medicin. Klinik. 1r—6r Bd. gr. 8. Berlin 829—36. Rücker (u. Püchler). 30 Rt. 12 Gr.

3r Bd. 1e Abthl. — A. u. d. T.: Darstellung der wichtigsten acuten, epidemisch-contagieusen Krankheiten, besond. der septischen u. typhösen Fieber (mit Berücksichtig. der orient. Pest, des gelben Fiebers u. der ostind. Cholera), der Blattern, der Masern u. des Scharlachs. 831. 4 Rt. 12 Gr.

— Skizzen aus der allgemein. Pathologie. 8. Leipzig 824. Wienbrack. 1 Rt. 8 Gr.

— Elemente der physiolog. Pathologie. gr. 8. Bonn 834. Marcus. 12 Gr.

— die Probleme der Physiologie, od. der Gegensatz von Nervenmark u. Blut. gr. 8. Bonn 835. Weber. 1 Rt.

Digitized by Google

Naumann, Mor. Ernst Ad., Handbuch der allgem. Semiotik. 8. Berlin 826. Hirschwald. 1 Rt. 16 Gr.

— Versuch eines Beweises für die Unsterblichkeit der Seele aus dem physiolog. Standpunkte. Zugleich als Einleit. in die Lehre von d. sogenann. Geisteskrankheiten; für Aerzte u. Gebildete überhaupt. gr. 8. Bonn 830. Weber. 16 Gr.

Naumburg, Joh. Sam., von der Beinkrümmung, nebst einer Beschreibung d. Ehrmann'schen Fußmaschine u. einigen angehängten bemerkenswerthen Beobachtungen ꝛc. Mit 3 Kpf. 8. Leipzig 796. (W. Vogel.) 1 Rt.

Naurath, L. J. de, de manuum morphologia et physiologia. Disquisitio anat.-physiol. 8. maj. Berolini 833. Bechtold & Hartje. 12 Gr.

Navier, J. R., Gegengifte des Arseniks, ätzenden Sublimats, Spangrün u. Bleies. Aus d. Franz. von Chr. E. Weigel. 2 Bde. 4. Greifswalde 782. (Cnobloch in Leipzig.) 1 Rt. 8 Gr.

Neale, prakt. Abhandl. üb. die Nervenkrankheit. Aus d. Engl. 8. Berlin 783. Schöne. 6 Gr.

Nebel, Dan. Guil., Foetus ossei per quinquaginta quatuor annos extra uterum in abdomine detenti historia, c. VI icon. gr. 8. Monachii 767. (Franz.) 8 Gr.

— Descriptio atque sectio anatomica infantis trimestris sine vesica urinaria nati, c. 1 icon. gr. 4. Ibid. 782. 4 Gr.

Nebel, Dan. Guil. Henr., Dissert. inaug. medica, exhibens observationem duorum Aneurysmatum rariorum, quorum alterum ex arcu aortae, alterum ex arteria corporis callosi ortum est. Acced. tabb. V lith. 4. maj. Heidelbergae 834. (Mohr.) 16 Gr.

Nebel, Er. Ludw. Guil., Pr. aditiale specimen nosologiae brutorum cum hominum morbis comparatae sist. 8. maj. Giessae 798. (Heyer.) 9 Gr.

Nebel, Fr. Wilh., neue Bemerkk. üb. Diarrhoe. 8. Magdeburg 806. (Lauffer in Leipzig.) 6 Gr.

— vom Durchfall. gr. 8. Leipzig 805. Hinrichs. 4 Gr.

— Inbegriff aller anatom. u. chirurg. Wissenschaften. Wohlf. Ausg. 8. Berlin (803.) 816. Nicolai. 1 Rt.

— Vorschlag einer neuen Verfahrungsart, die Ruptur d. Perinäi bei der Geburt zu verhüten u. die erfolgte zu heilen. 8. Magdeburg 806. (Lauffer in Leipzig.) 9 Gr.

Nedowik, J. Chryson., Dissert. inaug. medico-practica de morbo scrophuloso. 8. maj. Vindobonae 833. (Rohrmann & Schweigerd.) 6 Gr.

Neergaard, Jens Weibel, vergleich. Anatomie u. Physiologie der Verdauungswerkzeuge der Säugethiere u. Vögel. Mit e. Vorr. v. J. F. Blumenbach. Mit 6 Kpftf. 8. Berlin 805. (Reimer.) 2 Rt. 6 Gr.

— Beyträge zur vergleich. Anatomie, Thierarzneykunde u. Naturgesch., gesammelt in Berlin. Mit 2 Kpf. gr. 8. Göttingen 807. Dieterich. 18 Gr.

— comment. anat.-phys. sistens disquisitionem, an verum organor. digestione inservientium discrimen inter animalia herbivora et omnivora reperiatur. Cum 3 tabb. aen. 4. maj. Ibid. 804. 16 Gr.

Nees von Esenbeck, Chr. Gf., Entwickelungsgeschichte des magnet. Schlafs u. Traums. gr. 8. Bonn 820. Marcus. 20 Gr.

Nees von Esenbeck, Theod. Friedr. Ludw., vollständ. Samml. officineller Pflanzen. 5 Suppl.-Hfte. (Mit 120 ill. Stntf. u. latein. u. deutschem Texte.) Roy.-Fol. Düsseldorf 829—34. Arnz & Comp. à 4 Rt. — 20 Rt.

Das Hauptwerk: Plantae medicinales, od. Samml. etc., s. Plantae.

An Obiges u. das Hauptwerk schließt sich der Text unt. d. Tit.:

— M. F. Weyhe, J. W. Wolter u. P. W. Funke, Beschreibung officinell. Pflanzen. Mit besond. Berücksichtigung d. kgl. Preuss. Pharmacopoe. gr. Fol. Düsseldorf 829. Arnz & Comp. 6 Rt.

— u. Carl Heinr. Ebermaier, Handb. d. medic.-pharmaceut. Botanik. Nach den naturl. Familien des Gewächsreiches bearbeit. 3 Thle. gr. 8. Düsseldorf 830—32. Arnz & Comp. 6 Rt. 18 Gr. herabges. Pr. 4 Rt. 12 Gr.

Soll durch Supplement-Bände ergänzt werden.

Nehr, J. J., Beschreibung der mineralischen Quellen zu Marienbad auf der Stiftsherrschaft Tepl, nahe bei dem Dorfe Auschowitz. N. Aufl. Mit Kpf. 8. Leipzig (814.) 817. (Central-Compt.) 18 Gr.

Digitized by Google

Mehr, J. J., Warum sterben die meisten Kinder, u. warum werden so viele von denen, die groß sind, ungesund? 8. Mühlhausen 788. Müller. 4 Gr.

— quare plerique moriuntur infantes, et eorum qui adolescunt, quare pleriq. sunt morbosi? Pragae 778. Gerle. 4 Gr.

Meifekd, Er. Jerem., physikal. Abhandl. von der goldenen Ader. 2e Aufl. 8. Züllichau 764. (Frommann in Jena.) 4 Gr.

— Ratio medendi morbis circuli sanguinei etc. 8. Vratislaviae 773. (W. G. Korn.) 1 Mg.

— physikal. Abhandl. vom Altwasser Sauerbrunnen in Schlesien, dessen Bestande, Wirkung u. Gebrauch. 8. Züllichau 752. (Frommann in Jena.) 5 Gr.

— specimen phys.-medic. de secretione humorum in genere, ex mechanica solidorum structura fluidorumque genio demonstrata. Spec. I et II. 8. Ibid. 741. 63. 12 Gr.

Nemnich, Phil. Andr., Catholicon, od. allgem. Polyglottenlexicon der Naturgeschichte, naturhistor. Terminologie, Anatomie ꝛc. Mit erklär. Anmerkk. 4 Bde. gr. 4. Hamburg u. Halle 793—95. (Rauck in Leipzig.) 20 Mg.

— Lexicon nosologicum polyglotton. Fol. Hamburgae 801. (Central-Compt. in Leipzig.) 5 Mg. 12 Gr.

Nervenschwäche, die überhand nehmende, in unsern Tagen, als Folge der weichl. u. vernachlässigten Erziehung, u. die vorzüglichsten Heilmittel dagegen. 12. Frankfurt 820. (Müller in Leipzig.) 8 Gr.

Nesbit, Rob., Osteogenie, od. Abhandl. von Erzeugung der Knochen im menschl. Körper. Aus d. Engl. Mit e. Vorr. von Chr. G. Ludwig. Mit Kpf. gr. 4. Altenburg 753. (Hemmings in Neisse.) 1 Mg.

Nessi, Jos., Unterricht in der Wundarzneikunst. Aus d. Ital. (von K. H. Spehr.) 2 Bde. gr. 8. Leipzig 790. (Brockhaus.) 2 Mg. 6 Gr.

Neu, Joa. Fr. Guil., Dissert. inaug. med. exhibens observationes medico-pract. et chirurg. 4. Gottingae 776. Dieterich. 2 Gr.

Neubauer, Joa. Ern., Descriptio anatomica nervorum cardiacorum. Sect. I. de nervo intercostali cervicali. Cum fig. 4. maj. Francofurti 772. (Fr. Fleischer in Leipzig.) 2 Mg. 9 Gr.

— Opera anatomica collecta, cur. Hinderer. 4. Lausanne 786. Pott. 1 Mg. 20 Gr.

— Opera omnia med. anat. Cum 1 fig. 4. Francofurti 786. (Krieger in Cassel.) 1 Mg. 8 Gr. Schreibpap. 2 Mg. 8 Gr.

— observat. anatomico-chirurgica de epiploo-oscheocele. 4. Francofurti 770. (Fr. Fleischer in Leipzig.) 6 Gr.

— observat. anatom. rarior. de triplici nympharum ordine. Cum tab. 4. maj. Ibid. 774. 8 Gr.

— descriptio anatom. rarissimi peritonaei conceptaculi tenuia intestina etc. Cum tab. aen. 4. maj. Jenae 776. (Fr. Fleischer in Leipzig.) 8 Gr.

— de tunicis vaginalibus testis et funiculi spermatici. Cum fig. 4. Giessae 767. (Krieger in Cassel.) 4 Gr.

Neuber, Aug. Wilh., Beobachtt. üb. die Wirksamkeit des Apenrader Seebades. 1s Bdchen. gr. 8. Schleswig 823. (Hermann u. Langbein in Leipzig.) 14 Gr.

— zur Abwendung, zur Heilung der Morgenländ. Brechruhr, Cholera morbus orientalis. 2 Hfte. gr. 8. Hamburg 831. Nestler u. Melle. 18 Gr.

Neuburg, Joh. Geo., klin. Bemerkk. üb. einige chron. Krankhtn. gr. 8. Frankfurt 814. Varrentrapp. 16 Gr.

Neuendorff, C. F. A., de spinae bifidae curatione. 8. maj. Cuestrini 808. (Oehmigke in Berlin.) 4 Gr.

Neuenhahn, Carl Ludw., vermischte Bibliothek, od. Auszüge aus verschied. z. Arzneigelahrtheit, Chemie ꝛc. gehör. akad. Streitschriften u. Abhandll. 2 Thle. 8. Braunschweig 758. 60. (Vieweg.) 1 Mg.

Neuhof, Theod. Benj., kurzgefaßte Beschreib. des Wiesenbades, nebst Anweis. z. Gebrauch desselb. 2e Ausg. Mit 1 Sindr. 8. Annaberg (808.) 824. (Leich in Leipzig.) 6 Gr.

— medicin. Taschenbuch f. Reisende. — A. u. d. T.: Neuer allgem. Taschenarzt f. Reisende. 12. Leipzig 797. P. Vogel. 10 Gr.

Neuhold, C. J., Versuch einer Darstell. der besondern Rücksichten, welche bei juri-

Digitized by Google

discher Zurechnung, der in der medicin. Praxis vorkommenden Fehler, gefordert werden. Nebst e. Anh. zur Erörter. der Frage, in wiefern der Arzt e. Kranken zur Heilung zu übernehmen schuldig sei. gr. 8. Wien 834. Wallishausser. 16 Gr.

Neumaier, G. A. F., die sichersten Mittel, ein sehr hohes Alter zu erreichen. Mit mehr als 17000 Beispielen von Personen, die 90 bis 360 J. alt geworden sind. 2e Aufl. 8. Regensburg (821.) 827. Daisenberger. 14 Gr.

— die sichersten Mittel wider alle Kopf- u. Zahnschmerzen der Menschen. 2e Aufl. 8. Ebend. 822. 16 Gr.

— die sichersten Mittel wider die Hämorrhoiden. 3e Aufl. 8. Ebend. 821. 16 Gr.

— die sicherst. Mittel wider Magenkrampf u. Magenschwäche, welche oft von den schlimmst. Folgen sind, u. schon im Anfange Mangel an Appetit, Schwindel ꝛc. veranlassen. 5e, mit den sicherst. Mitteln wider die Krämpfe im Allgem., mehr als um zwei Drittheile verm. Aufl. gr. 8. Ebend. 823. 14 Gr.

— u. Z. F. G. Zwinger, die sichersten Mittel wider fast alle Krankheiten der Menschen. 2 Thle. 1r Thl. enthalt.: die Schleim-, Augen- u. Ohrenkrankheiten der Menschen. 2r Thl.: die Krampfkrankheiten. gr. 8. Ebend. 823. 2 Rth.

Neumann, Casp., Chymiae medicae dogmatico-experimentalis, od. der gründlichen u. mit Experimenten erwiesenen medicinischen Chymie, 4 Bde. in 10 Thlen. hrsg. v. C. H. Kessel. gr. 4. Züllichau 749—55. (Frommann in Jena.) 16 Rth Schreibpap. 19 Rth 12 Gr.

— — dess. neue Aufl., od. das größere Werk der Neumannischen Chymie ins kürzere gezogen. 2 Bde. 4. Ebend. 755. 7 Rth.

Neumann, Fr., Taschenbuch für junge verheirathete Frauenzimmer, od. die sich verheirathen wollen ꝛc. 8. Quedlinburg 811. Basse. 1 Rth. 8 Gr.

Auch unter den 3 Titeln:

Rathgeber für schwangere Frauenzimmer ꝛc. 12 Gr.

Ueber die Erziehung der Kinder in den ersten Lebensjahren ꝛc. 12 Gr.

Der prakt. Kinderarzt, od. Darstell. aller Kinderkrankheiten ꝛc. 8 Gr.

Neumann, Joh. Sam. Benj., üb. d. Fieber u. Fieberkuren. 8. Berlin 80[illegible]. (Kuhr.) 4 Gr.

Neumann, J. W., Vertheidigung d. Brechmittel. Aus d. Lat. 8. Schwerin 786. Bödner. 8 Gr.

— Neglectus emeticorum per observ. practicor. vindicatus. 8. maj. Pragae 781. (W. Vogel in Leipzig.) 9 Gr.

Neumann, Karl Geo., Aufsätze u. Beobachtt. für Aerzte. 1s Bdchn. 8. Leipzig 802. (Brockhaus.) 1 Rth. 8 Gr.

— üb. den Werth des Blutlassens. 8. Leipzig 811. Kühn. 12 Gr.

— Beiträge zur prakt. Arzneiwissenschaft. 8. Ebend. 811. 1 Rth.

— Abhandl. von dem Brande, die verschiedenen Arten, Ursachen u. Heilungs-Methoden des Brandes, an den weichen u. harten Theilen des menschl. Körpers. gr. 4. Wien 801. (Heubner.) 1 Rth. 4 Gr.

— von den Krankheiten des Gehirns des Menschen. gr. 8. Coblenz 833. Hergt. 3 Rth. 3 Gr.

— der allgem. Hausarzt, od. Belehrung für Jederm., wie er seine Gesundheit erhalten u. in Krankhtn. u. Unfällen sich benehmen solle. gr. 8. Aachen 837. Roschütz u. Comp. 1 Rth. 6 Gr.

— von d. Krankheiten des Menschen. Allgem. Theil, od. allgem. Pathologie. 8. Berlin 829. Herbig. 1 Rth. 12 Gr.

— — dess. Specieller Theil, od. specielle Pathologie u. Therapie. 1r—4r Bd. gr. 8. Ebend. 832—36. 15 Rth. 18 Gr.

1r Bd. Specielle Pathologie u. Therapie der fieberhaften Krankhtn. des Menschen. 2e Abthl. 2e Aufl. (832.) 836. 4 Rth. 6 Gr.

2r " Specielle Pathologie u. Therapie der chronischen Krankheiten des Menschen. 2 Abthl. 2e Aufl. (832.) 837. 4 Rth. 6 Gr.

3r " Specielle Pathologie u. Therapie der topischen Krankhtn. des Menschen. 834. 3 Rth.

4r " Krankhtn. der sensiblen Sphäre. — A. u. d. T.: Specielle Pathologie u. Therapie der Krankhtn. der Sensibilität des Menschen. gr. 8. 834. 4 Rth. 6 Gr.

Digitized by Google

Neumann, Karl Geo., Versuch einer Erörterung des Begriffs des Lebens. gr. 8. Dresden 801. (Central-Comptoir.) 1 Mk. 12 Gr.

— von der Natur des Menschen, od. Belehrung. üb. d. innern Organismus d. menschl. Körpers u. sein. Geistes, f. alle gebild. Menschenklassen. 2 Thle. gr. 8. Berlin 815. 18. (Sander.) 3 Mk. 8 Gr.

2r Thl. Physiologie od. Lehre von d. Nervenkrankhtn. d. Menschen. 818. 1 Mk. 16 Gr.

— allgem. Therapie. 8. Leipzig 808. Kühn. 1 Mk. 4 Gr.

— die Krankhtn. des Vorstellungsvermögens, systematisch bearb. gr. 8. Leipzig 822. Cnobloch. 1 Mk. 18 Gr.

Neumark, Jos., der Zahnarzt für Nicht-Aerzte. 12. Berlin 819. Mittler. 10 Gr.

Neumeister u. A. Ruge, Beobachtt. üb. das Seebad zu Cuxhaven, im Sommer 1818. gr. 8. Hamburg 819. Perthes — Besser u. Mauke. 6 Gr.

Neunzig, Jos., systemat. Darstellung einer Knochen- u. Muskellehre, nebst einer Angabe über d. äußern Unterschied der verschied. Menschenkörper für Künstler. Mit 10 Stntf. gr. 4. Düsseldorf 825. Schreiner, 2 Mk.

— der gesunde Mensch, od. kurze u. gründl. Anleit., sich vor Krankhtn. u. herrsch. Seuchen zu bewahren, die Gesundh. zu befestigen, den Körper u. die Sinne zu stärken, sowie ein glückl. u. hohes Alter zu erreichen. Nebst einfach. Rettungsmitteln bei plötzlich entstand. Unglücksfällen, u. d. Verhalten bei Verletzungen. 8. Düsseldorf 827. Schaub. 16 Gr.

Neurohr, J. Andr., Versuch einer einfachen u. prakt. Arzneimittellehre. 2e umgearb. Aufl. gr. 8. Heidelberg 811. Mohr. 1 Mk. 20 Gr.

Neustädter, Mich., die Pest im Burzenlande im Kronstädter Districte in Siebenbürgen im J. 1786. Nebst einigen vorangeschickten allgem. Bemerkk. 8. Hermannstadt 793. Mart. Hochmeister. (Schaumburg u. Comp. in Wien.) 8 Gr.

Nevermann, Joa. Frid. Guil., de Mammarum morbis curandis, commentatio med.-chirurg. 8. maj. Rostochii 831. (Oeberg u. Comp.) 12 Gr.

Nicanderi Alexipharmaca, seu de venenis in potu cibove homini datis eorumque signis et remed. carmen. Cum scholiis graecis et Eutecnii paraphr. graeca. Ex libr. scriptis emend. et paraphrasi lat. illustr. c. J. Gl. Schneider. 8. maj. Halae 792. Orphanotroph. 1 Mk. 4 Gr.

Nick, G. H., Darstellung der sehr merkwürdigen durch den thier. Magnetismus veranlaßten Geschichte der C. Krämerin in Stuttgart. Aus d. Archiv f. d. thier. Magnetismus besond. abgedruckt. gr. 8. Leipzig 818. Brockhaus. 15 Gr.

— Beobachtt. üb. die Bedingungen, unter denen die Häufigkeit des Pulses im gesunden Zustand verändert wird. Eine gekr. Preisschr. gr. 8. Tübingen 826. Osiander. 9 Gr.

Nicolai, Er. Ant., Recepte u. Kurarten, mit theor.-prakt. Anmerkk. 5 Thle. 8. Jena 795—99. Cröker. 8 Mk. 8 Gr.

— Systema materiae medicae ad praxin applicatae. II T. 4. Halae 750. 52. Schwetschke et fil. 1 Mk. 8 Gr.

— Pathologie, od. Wissenschaft v. den Krankheiten. 9 Thle. (7r—9r Thl. a. u. d. T.: Fortsetzung 1r—3r Thl. 3 Mk. 18 Gr.) 8. Ebend. 769—84. 8 Mk. 18 Gr.

— Samml. v. Beobachtt., Recepten u. Kurarten, mit theoret.-prakt. Anmerkk. 8. Jena 784. Cröker. 1 Mk. 4 Gr.

— Abhandl. v. den Fehlern des Gesichts. 8. Berlin 764. (Schwetschke u. Sohn in Halle.) 5 Gr.

— Gedanken v. Verwirrung des Verstandes, dem Rasen u. Phantasiren. 8. Kopenhagen 758. Proft. 4 Gr.

— Gedanken von den Wirkungen der Einbildungskraft im menschl. Körper. N. Ausg. 8. Halle (744.) 751. Schwetschke u. Sohn. 4 Gr.

— Vers. eines Lehrgebäudes von Fiebern überhaupt. 8. Ebend. 751. 6 Gr.

— theoret. u. prakt. Abhandl. v. d. kalten Fiebern. 8. Kopenhagen 758. Proft. 9 Gr.

— theoret. u. prakt. Abhandl. von den Entzündungen, Eiterung, Brand, Scirrhus u. Krebse, u. Kurarten dies. Krankhtn. 2 Bde. 8. Jena 786. Cröker. 1 Mk. 16 Gr.

Mehrere kleine Abhandl. a. d. J. 1740 u. f.

Nicolai, J. A. H., Erforschung der alleinigen Ursach des immer häufigern Erscheinens der Menschenblattern bei Geimpften. Nebst Angabe der Methode, wodurch eine mögliche Schützung geg. Menschenblat-

Digitized by Google

tern, durch einmalige Impfung u. ohne Revaccination erreicht werden kann. gr. 8. Berlin 833. Hirschwald. 6 Gr.

Nicolai, J. A. H., Grundriss der Sanitäts-Polizei, mit besond. Beziehung auf den Preussischen Staat. gr. 8. Berlin 835. Nicolai. 3 Rth. 8 Gr.

— die Wander- od. Prozessions-Raupe (Bombyx processionea) in naturhistor.-landespolizeil. u. medic. Hinsicht geschildert. Nebst 1 Stndr. 8. Berlin 833. (Hirschwald.) 10 Gr.

— Beschreib. der Knochen des menschlichen Foetus. Ein Beitrag zur Anatomie des Foetus u. zur Bestimmung des Alters der Embryonen u. des Foetus aus der Beschaffenheit der Knochen. Mit 4 (8) Tabell., die Hauptmerkmale der einzelnen Knochen in den verschied. Monaten enthalt. 4. Münster 829. Regensberg. 18 Gr.

Nicolai, Joh. Eph., das Merkwürdigste aus der Gesch. der Medizin. 1r Thl. vom Anfang der Medizin bis zum 16n Jahrh. gr. 8. Rudolstadt 818. Hofbuchhandlung. 1 Rth. 12 Gr.

Nicolas, Handb. für angehende Wundärzte. Aus d. Franz. 2 Thle. Mit Kpf. 8. Augsburg 777. Rieger. 1 Rth. 8 Gr.

Nicolay, Fr. Chr., Unterricht für Hebammen. 8. Düsseldorf 810. Schreiner. 1 Rth.

Niederhuber, Jgn., Beiträge zur Cultur der mediz. u. bürgerl. Bevölkerungspolizei. Von d. Einfluß des Erzeugungsgeschäfts u. den Geburtsverhältnissen d. Menschen auf d. ächten Grundsätze der Bevölkerung. 2e Aufl. Mit 2 Kpf. gr. 8. München 808. Fleischmann. 20 Gr.

— einige nothwend. Erläuterungen üb. d. Gebrauch des Gasteiner Wildbades. gr. 8. Salzburg 792. Duyle. 4 Gr.

— Entwurf einer mediz. Polizeipflege bei Viehseuchen. gr. 8. Salzburg 793. Mayr. 8 Gr.

— Entwurf e. planmäßigen Verfassung des Sanitätswesens für deutsche Provinzen. 8. München 801. Lindauer. 9 Gr.

— Theorie v. den Kräften des Mechanismus des menschl. Körpers. 8. Ebend. 786. 5 Gr.

— üb. die menschl. Temperamente. gr. 8. Wien 798. (Schaumburg u. Comp.) 16 Gr.

Niel, J. G., Untersuch. u. Beobachtt. üb. d. Wirkungen der Goldpräparate des Dr. Chrestien in der Behandl. mehrerer Krankhtn., bes. d. Syphilis. Hrsg. von Chrestien u. aus d. Franz. von L. Cerutti. gr. 8. Leipzig 823. Magazin f. Industrie. 1 Rth. 8 Gr.

Niemann, Joh. Friedr., Handb. der Staatsarzneiwissenschaft u. staatsärztl. Veterinairkunde in alphab. Ordnung. 2 Bde. gr. 8. Leipzig 813. Barth. 5 Rth. 12 Gr.

— Haustafel, zur Beförderung der Kenntniß der Schutzpustel u. ihrer Impfung, nebst Abbild. Fol. Halberstadt. (Vogler in Potsdam.) 3 Gr.

— Symphioticon für öffentl. u. Privatärzte, zur Erinner. u. Erholung. Mit Kpf. 8. Leipzig 818. Barth. 2 Rth.

— Anleit. zur Visitation der Apotheken u. der übrigen Arzneivorräthe, so wie der chirurg. Apparate, welche mediz. Polizeiaufsicht fordern, in Bezug auf d. Pharmac. Borussica et Batava. 3e Aufl. Mit 1 Kpftf. gr. 8. Ebend. (807.) 831. 21 Gr.

— Versuch ein. Uebersicht der Wundarzneikunde mit Bezug auf die Arzneiwissenschaft u. ihre Grundwissenschaften f. aerztl. Gehülfen etc. 2 Bde. Mit 6 Kpftf. gr. 8. Halberstadt 816. (Barth in Leipzig.) 4 Rth.

— Taschenbuch der Staats-Arzneiwissenschaft, s. Consbruch, W. G. C.

Niemeczky, D. M., Erläuter. der von R. J. v. Besnard aufgestellten Curart, nebst gründl. Widerlegung der in dieser Abhandl. enthalt. Meinungen üb. den Gebrauch des Quecksilkers in vener. Krankheiten. 8. Brünn 812. Trassler. 6 Gr.

Niemeyer, Carol. Ed., singularis in foetu puellari recens edito abnormitatis, exempl. descript. et illustr. Acced tab. II aen. 4. Halae 814. Orphanotropheum. 8 Gr.

Niemeyer, Ludov. Henr. Chr., commentatio de commercio inter animi pathemata, hepar bilemque, de causis ejusdem, nec non de usu

Digitized by Google

et moderamine illius pro practica medicina exspectando. 4. maj. Gottingae 795. Dieterich. 8 Gr.

Niemeyer, Ludov. Henr. Chr., Dissertatio inauguralis de menstruatione sive de usu etc. 4. Ibid. 796. 3 Gr.

— Materialien zur Erregungstheorie. Hrsg. v. G. Fr. Mühry. gr. 8. Göttingen 800. Röwer. 18 Gr.

Niemeyer, Wilh. Herm., Beobachtt. üb. die asiat. Cholera. Auszug aus dem Reiseberichte an die Königl. Regierung zu Magdeburg. 8. Magdeburg 831. Rubach. 6 Gr.

— de origine paris quinti nervorum cerebr. monographia. Cum fig. 8. maj. Ibid. 812. 12 Gr.

s. auch: Zeitschrift f. Geburtskunde.

Nietsch, Karl Fr., über verborgene Entzündungen, haupts. in Beziehung auf die aus ihnen entspringenden bedeutenderen körperl. Uebel. gr. 8. Frankfurt 819. Hermann. (Kettembeil.) 12 Gr.

— Bemerkt. über Homöopathie, vorzüglich für Nicht-Aerzte. gr. 8. Hanau 826. Edler. 8 Gr.

Nisbett, Wilh., prakt. Abhandl. über Diät. Aus d. Engl. von W. Töpelmann. 2e Ausg. gr. 8. Leipzig (807.) 810. Andrae. 1 Rth. 8 Gr.

— med.-prakt. Handb., od. Anweis. zur Kur innerl. u. äußerl. Krankhtn. Aus d. Engl. mit Anmerkk. von Chr. Fr. Michaelis. gr. 8. Zittau 795. Schöps. 18 Gr.

— theoret. u. prakt. Abhandl. üb. die Lustseuche. Aus d. Engl. u. mit Anmerkk. begl. v. Chr. Fr. Michaelis. gr. 8. Leipzig 789. (Hahn.) 1 Rth.

Nissen, Woldem., Beschreibungen eines sehr bequemen, einfachen u. wohlfeilen Entbindungslagers, nebst einig. Bemerkk. aus d. prakt. Geburtshülfe. 8. Hamburg 801. Fr. Perthes. 6 Gr.

— de polypis uteri et vaginae, novoque ad eorum ligaturam instrumento. 4. Gottingae 789. Dieterich. 4 Gr.

— üb. die Ursachen der Cholera, nebst Vorschlägen zur Bekämpfung derselben. Eine Abhandl., welche dem Kaiserl. Russ. Medicinal-Rath zu St. Petersburg vorgelegt ist. gr. 8. Altona 831. (Aue.) 8 Gr.

— Bemerkt üb. den Mißbrauch der Instrumente in der Geburtshülfe. 8. Hamburg 805. Fr. Perthes. 9 Gr.

Nitsch, Abr., Abhandl. vom Scharbock. 8. Leipzig 797. Hartknoch. 6 Gr.

Noack, Alphons, Olla putrida. Ein Beitrag zur Literaturgeschichte der Homöopathie. 1s Hft.: Leckiv, Ludwig Heyne. Jul. Theod. Hofbauer, C. E. Herting, der Verein mehrer Homöopathiker als Verfasserschaft der homöop. Realencyklopädie od. Dr. Carl Wilhelm Fickel, Oberarzt an der homöop. Heilanstalt zu Leipzig. gr. 8. Dresden 836. Arnold. 12 Gr.

Noack, C. A., Comment. veterinario-medica de Melanosi, cum in hominibus tum in equis obveniente. Specimen pathologiae comparatae. Cum III tabb. aen. 4. maj. Lipsiae 826. Voss. 1 Rth. 8 Gr.

Noack, Ed., Warnung vor nachtheilige Folgen bei Benutzung des Wasserdampf-Apparats u. a. dergl. Vorrichtungen, Behufs der Schweißerzeugung. (Mit 1 Stntf.) 4. Berlin 831. Nicolai. 6 Gr.

Noble, Ed. Moore, üb. die Augenentzündung u. ihre Nachkrankheiten. Aus d. Engl. hrsg. mit Anmerkk. v. C. G. Kühn. 8. Leipzig 802. Rein. 12 Gr.

Nolde, Ad. Fr., Archiv der Verhandll. e. Gesellschaft v. Aerzten, zur Gründung r. zweckmäß. Volksarzneikunde. 1r Bd. 1s Stck. 8. Neustrelitz 796. (Maurer in Berlin.) 1 Rth. 4 Gr.

— üb. die Grenzen der Natur u. Kunst in der Geburtshülfe. 2e Ausg. 8. Erfurt (811.) 817. (Weygand [Gebhardt] in Leipzig.) 1 Rth. 6 Gr.

— de mutuae relationis principiis theoriae medicae in serviente. 8. Halae 811. Schwetschke et fil. 10 Gr.

— Diss. inauguralis med. sistens momenta quaedam circa sexus differentiam. 8. Gottingae 788. Dieterich. 2 Gr.

— Gedanken üb. zweckmäß. Einrichtung u. Benutzung öffentl. Entbindungsanstalten. gr. 4. Braunschweig 806. (Vieweg.) 16 Gr.

— die neuesten Systeme deutscher Geburtshelfer seit d. Anfang des

Digitized by Google

19n Jahrh. 2e Aufl. 8. Erfurt 811. (Weygand [Gebhardt] in Leipzig.) 1 Rth. 8 Gr.

Nolde, Ad. Fr., Beiträge zur Geburtshülfe. 1s Stck. — A. u. d. T.: Ueb. den system. Lehrvortrag der Geburtsh. 8. Rostock 801. Stiller. 18 Gr.

— — dess. 2s 3s Stck. 8. Erfurt 809—11. (Weygand [Gebhardt] in Leipzig.) 2 Rth. 14 Gr.

— Notizen zur Kulturgeschichte d. Geburtshülfe in dem Herzogth. Braunschweig. gr. 8. Erfurt u. Gotha 807. Hennings. 1 Rth. 12 Gr.

— Gallerie der ältern u. neuern Gesundheitslehren für das schöne Geschlecht. 1r Thl. gr. 8. Rostock 794. Stiller. 1 Rth.

— Beobachtt. üb. die Kuhpocken mit einigen Bemerkk. 8. Erfurt u. Gotha 802. Hennings. 16 Gr.

— Vorschläge zur Verbesser. des Medizinalwesens in Baiern in einem Sendschreiben an Hagenmeier. 8. Ebend. 803. 15 Gr.

— mediz.-anthropol. Bemerkk. über Rostock u. seine Bewohner. — A. u. d. T.: Bemerkk. aus dem Gebiete d. Heilkunde u. Anthropologie. 1r Bd. 2 Abthll. gr. 8. Erfurt u. Gotha 807. Hennings. 2 Rth. 8 Gr.

— — dess. 2r Bd. — A. u. d. T.: Beobachtt. üb. den Gang d. Krankhtn. zu Rostock, während der 6 letzten J. des 18. Jahrh. gr. 8. Halle 812. Schwetschke u. Sohn. 2 Rth. 20 Gr.

— die Schulen für Aerzte. 8. Braunschweig 809. (Vegler in Potsdam.) 2 Rth.

Nolte, E., die großen u. merkwürd. kosmisch-tellurischen Erscheinungen im Luftkreise unserer Erde in Folge 20jähr. Beobachtt., auch in Beziehung zu der im Laufe der neuern Zeit herrschenden orientalischen Cholera dargestellt u. beobachtet. gr. 8. Hannover 831. Hahn. 8 Gr.

Nonne, K. Chr., vollständige u. gemeinnütz. prakt.-mediz. Abhandl. üb. die in unsern Tagen so häufigen Verschleimungen der Brust u. des Magens. Für Aerzte u. Nichtärzte. 3e Aufl. Als Anh.: Einige Worte üb. die mögliche Heilung der Lungensucht. 8. Frankfurt (818.) 836. Boselli. 6 Gr.

— die Ausschweifungen in der Liebe, ihre Folgen, sowohl hinsichtl. der Schwächung als der vener. Krankhtn. u. der. Heilung. N. Aufl. Als Anh.: Die Heilung der Flechtenkrankheit. 8. Leipzig (819.) 828. Müller. 9 Gr.

— Darstell. der sehr bedeutenden Heilkräfte der schwefelhaltigen Mineralquelle, genannt Grindbrünnchen, bei Frankfurt a. M. gr. 8. Frankfurt 818. Boselli. 2 Gr.

Nonner, Frz. Geo., (der redliche Dorfbader, od.) mediz.-chirurg. Handb. zum schnellen Gebrauch in Krankh. u. Nothfällen auf dem Lande. 8. Regensburg 817. Daisenberger. 18 Gr.

Nonnus, Theoph., Epitome de curatione morborum, gr. et lat. Ope codicum manuscript. rec. notasque adj. Joa. Steph. Bernard. Cum tab. aen. II Vol. 8. maj. Gothae 794. 95. Ettinger. 4 Rth. 12 Gr.

Noodt, C., Erfahrungen üb. d. Cholera, s. Buchheister, J. Ch.

Nopitsch, Carol. Frid., Chronologia et Literatura medicinae, sive Repertorim de Medicinae, Chirurgiae, Pharmaciae et Chemiae historia ac literatura, a rerum initio usque ad nostra tempora deductum. II Vol. — Vol. I. Fasc. 1. A — Andreas. 4. maj. Norimbergae 830. Stein. 1 Rth.

— Vers. e. Chronologie u. Literatur nebst einem System der Blutentziehungen, in besond. Beziehung auf das physiol. u. pathol. Verhältniss des Blutes so wie dess. Berücksichtigung in gerichtl. Fällen. Aus den vorzügl. Werken geschöpft. gr. 8. Nürnberg 833. Winter. 1 Rth. 16 Gr.

Norden, unfehlbare Heilmethode für Stammelnde. Ein Hülfsb. f. Schul- u. Privat-Lehrer so wie für Stotternde, die sich ohne Hülfe Anderer unterrichten, u. von dem Uebel befreien wollen; nebst theor.-prakt. Bemerkk. üb. das Entstehen des Stotterns u. üb. die Mittel dies. vorzubeugen. 8. Berlin 832. Natorff u. Comp. 12 Gr.

Nordhoff, Aug. Wilh., Archiv für den thier. Magnetismus. 1r Bd. 1s 2s Stck. gr. 8. Jena 804. 8. (Schmid.) 1 Rth. 8 Gr.

Normal-Instruktion für Leichenschauer. 8. Ulm 834. Ebner. 4 Gr.

Digitized by Google

Nose, Karl Wilh., üb. die Zulässigkeit der Ausführungen, besonders der Brechmittel in hitzigen Krankh. 4. Augsburg 781. Klett. 14 Gr.
— der Werth der Anstalten geg. d. Blatternübel. 8. Frankfurt 800. Gebhardt u. Körber. 12 Gr.
— Abhandl. von den vener. Krankhtn. 8. Augsburg 780. Klett. 12 Gr.
Nosologie u. Therapie, specielle, nach dem Systeme eines berühmten deutschen Arztes u. Prof. (J. H. F. v. Autenrieth?). Hrsg. v. Carl Ludw. Reinhard. In 2 Bden. gr. 8. Würzburg 835. Etlinger. 4 Rthl. 16 Gr.
1r Bd. Die acuten Krankheiten. 834. 2 Rthl. 8 Gr.
2r — Die chronischen Krankheiten. 835. 2 Rthl. 8 Gr.
Nostitz und Jänkendorf, Glo. Ado. Ernst v., Beschreib. der Königl. Sächs. Heil- u. Verpflegungsanstalt Sonnenstein. Mit Bemerkk. üb. Anstalten f. Herstellung od. Verwahrung der Geisteskranken. Nebst erläut. Beilag. u. 12 Kpftf. 2 Thle. (in 3 Abthl.) gr. 8. Dresden 829. Walther. 6 Rthl. 12 Gr.
Notizen, einige historische, üb. das Salinenthal bei Kreuznach u. die dortigen Salzbäder. Als Ausz. aus e. größern, noch ungedruckten Werke: Der ehmalige Nahegau ꝛc. von v. R. gr. 8. Mainz 826. Kupferberg. 8 Gr.
— aus d. Natur- u. Heilkunde, s. Froriep, Ludw. Friedr. v.
Notter, Fr., de qualitatibus parentum in sobolem transeuntibus, praesertim ratione rei equariae. Dissert. 4. maj. Tubingae 827. (Ostander.) 12 Gr.
Nowak, Aloys, Notizen üb. die Prager k. k. Irrenanstalt u. die Veraenderungen in ders. seit dem J. 1830, nebst 2 Uebersichtstabell. u. einig. Krankheitsgeschichten. gr. 8. Prag 835. (Calve.) 16 Gr.
Nudow, Heinr., Aphorismen zur Erkenntniß der Menschennatur im lebenden gesunden Zustand. 1r Thl. gr. 8. Riga 781. (Hartknoch in Leipzig.) 10 Gr.
— — dess. 2r Thl. im lebenden kranken Zustand. gr. 8. Ebend. 792. 16 Gr.
— Versuch e. Theorie des Schlafs. gr. 8. Königsberg 791. (Michelsen in Leipzig.) 20 Gr.
— Materialien zur Gründung u. mehrerer Aufklärung der med. Seelenlehre. 1e Samml. 8. Königsberg 791. Nicolovius. 5 Gr.
(—) üb. die Zeuchendeutung des menschl. Auges in Krankheiten. Aus d. Latein. übers., mit e. Vorerinn. u. einigen Zusätz. von Heinr. Nudow. gr. 8. Königsberg 791. (Künzel in Leipzig.) 8 Gr.
Nugent, Thom., Versuch üb. die Wasserscheu. Aus d. Engl. (v. S. Hahnemann.) 8. Leipzig 777. Müller. 6 Gr.
Nußhart, Erfahrgn., Ansichten u. Wünsche, die chirurg. Unterrichtsanstalten in Bayern u. die Chirurgen der Art betreffend. 8. Passau 832. Pustet. 9 Gr.
Nußhard, Frz. W., Skizze einer Dermato-Pathologie, mit phys. Vorbemerkung. Mit 1 ill. Kpf. gr. 8. Prag 816. (Enders.) 20 Gr.
— theoret. Medizin f. Wundärzte, als Leitfaden zu Vorlesungen. 2 Thle. gr. 8. Prag 824. 25. Calve. 4 Rthl. 8 Gr.
1r Thl. Grundzüge der Physiologie u. allgem. mediz. Pathologie. 825. 2 Rthl. 8 Gr.
2r — Grundzüge der allgem. Therapie, Arzneimittellehre, Krankendiätetik u. Receptirkunde. 824. 2 Rthl.
Nysten, P. H., neue an den muskulösen Organen des Menschen u. rothblutiger Thiere angestellte galvan. Versuche. Aus d. Franz. von C. F. Dörner. 8. Tübingen 804. (Ostander.) 8 Gr.
Oberkampff, Ludw. Carl, die Hautkrankheiten u. ihre Behandlung systemat. beschrieben. 1s Hft. gr. 8. Hannover 835. Helwing. 21 Gr.
Oberlechner, Bethsaida, od. die Schlammbäder in der Umgegend Juvaviens. gr. 12. Salzburg 826. Duyle. 4 Gr.
Oberreich, Chr. Fr., Umriss einer Arzneimittellehre nach den Grundsätzen der Erregungstheorie. 1r Thl. gr. 8. Leipzig 803. (W. Vogel.) 1 Rthl.
— Versuch e. neuen Darstellung der Erregungstheorie. gr. 8. Jena 804. Cröker. 1 Rthl. 20 Gr.
— Handb. der Heilkunst. 3 Bde. gr. 8. Riga 805. (Lauffer in Leipzig.) 3 Rthl.

Digitized by Google

Oberreich, Chr. Fr., kritisches Journal der Arzneikunst zum Behuf der Erregungstheorie. 2 Stcke. 8. Riga 805. 6. Hartmann. 16 Gr.

Ochs, Franc., Artis medicae principes de curanda febre typhode, comparatos in conspectum historicum. Praemissa quaestione de auctoribus graecis circa notionem affectus typhodis dissentientibus. 8. maj. Lipsiae 830. Voss. 3 Mg.

Odier, L., Handb. der prakt. Arzneiwissenschaft. (Aus d. Franz.) übers. v. C. Strempel. gr. 8. Stendal 827. Franzen u. Grosse. 1 Rt. 8 Gr.

Oechy, Jos. Ant., Anweis. zur zweckmäß. zierlichen Leichenöffnung u. Untersuchung. 8. Prag 802. Widtmann. 12 Gr.

— Bau des Menschenkörpers. 1r Bd., welcher die Knochen-, Bänder- u. Muskellehre enth. 8. Ebend. 805. 1 Rt. 8 Gr.

— Beobacht. e. wichtigen Schußwunde, welche durch Wirkung der Luft entsteht. Mit 1 Kpf. gr. 8. Ebend. 805. 12 Gr.

Ofterdinger, Geo. Ludw., üb. das Podagra u. seine Heilung. gs. 8. Ulm 813. Stettin. 8 Gr.

— das Saftparenchyma, u. d. Zustand d. organolog. Doctrinen u. d. Medicina practica in unserer Zeit. gr. 8. Berlin 830. Stuhr. 9 Gr.

Oegg, Jos., Vers. einer Darstellung der gesammten Physikats-Geschäfts-Führung nach den Verordnungen über das Medicinalwesen im Königr. Bayern. gr. 8. Sulzbach 830. v. Seidel. 16 Gr.

— die Behandl. der Irren in dem kgl. Juliushospitale zu Würzburg; ein Beitrag zur Pathologie u. Therapie der psych. Krankhtn. (nach den Grundsätzen u. Erfahrgn. des ehemal. Hofmedicus etc. Ant. Müller bearb.) gr. 8. Ebend. 829. 1 Rt. 16 Gr.

Oehme, J. Aug., wohleingerichtete Kriegs- u. Friedens-Apotheke. 8. Dresden 784. (Central-Comptoir in Leipzig.) 8 Gr.

— expedirter Feldchirurgus. 8. Ebend. 760. 6 Gr.

Ohmes, J. Theod., de morbis, qui hominem ad militiam invalidum reddant, et de ratione, qua morbos simulantes sint deprehendendi. Dissertatio inaug. med.-militaris. 8. maj. Berolini 831. Reimer. 4 Gr.

Oken, (Lor.) u. (D. G.) Kieser, Beiträge zur vergleich. Zoologie, Anatomie u. Physiologie. 2 Hfte. Mit 6 Kpftf. gr. 4. Bamberg 807. (Wesché in Frankfurt.) 2 Rt. 16 Gr.

— Preisschr. üb. die Entstehung u. Heil. der Nabelbrüche. Mit 2 Kpf. gr. 8. Landshut 810. Krüll. 1 Rt.

— Progr. üb. die Bedeutung der Schädelknochen. gr. 4. Bamberg 807. (Wesché in Frankfurt.) 4 Gr.

— die Zeugung. 8. Ebend. 805. 1 Rt. 4 Gr.

s. auch: Isis.

Olberg, Frz., Beiträge zur Literatur der Blattern u. deren Einimpfung, v. J. 1768—90. 16 Bogen. 8. Halle 791. (Hahn in Hannover.) 12 Gr.

d'Oleire, H., u. F. Wöhler, die Schwefelwasserquellen zu Neundorf, chem.-physikal. u. medic. dargest. Mit 3 Ansichten. gr. 8. Cassel 836. (Krieger.) 14 Gr.

Ollenroth, Chr. Fr., üb. die nothwendigen sittl. Eigenschaften u. Pflichten eines militairischen Unterwundarztes. gr. 8. Halle 791. Gebauer. 6 Gr.

Ollivier, G. P., über das Rückenmark u. seine Krankhtn. Eine gekr. Preisschr. (Aus d. Franz.) Mit Zusätz. vermehrt von J. Radius. Mit 2 Stntf. gr. 8. Leipzig 824. Voß. 1 Rt. 20 Gr.

Oelsner, G., physik., chem. u. mediz. Untersuch. der mineral. u. sonst gesund. Wasser, welche unt. d. Namen der Sauerbrunnen u. warmen Bäder viel tausd. Menschen zu ihrer verlorn. Gesundh. verhelfen. gr. 8. Breslau 753. W. G. Korn. 16 Gr.

Omodei, Hann., Abhandl. üb. die ägyptische ansteckende Augenentzündung u. ihre Verbreitung in Italien. Aus d. Ital. u. mit einigen, besond. ihr. Erscheinen unt. den deutschen Heeren betreffend. Anmerkk. begleit. von El. Wolff. 8. Frankfurt 820. Sauerländer. 1 Rt.

Digitized by Google

Onomatologia anatomica et chirurgica, od. Erklärung der anat. u. chirurg. Benennungen. 8. Ulm 756. Stettin. 1 Rth. 16 Gr.

— **medico-chirurgica**, od. Erklärung aller Namen, welche die Zergliederungskunst u. Wundarzneikunst eigen hat. Mit e. Vorr. v. Alb. v. Haller. gr. 8. Nürnberg 775. (Stettin in Ulm.) 2 Rth.

— **medico-completa**, od. mediz. Wörterbuch zu vollständ. Erläuterung aller Namen u. Kunstwörter ꝛc. Mit e. Vorr. von Alb. v. Haller. N. von J. P. Eberhard verb. Aufl. gr. 8. Nürnberg 772. (Stettin in Ulm.) 2 Rth.

— **medico-practica**, od. enzyclopäd. Handb. f. ausübende Aerzte, in alphabet. Ordnung, ausgearb. von einer Gesellschaft von Aerzten. 4 Bde. gr. 8. Nürnberg 783—86. (Schneider u. Weigel.) 11 Rth.

Ontyd, Conr. Geo., theoret.-prakt. Untersuch. üb. die Ursachen des Todes bei den meisten akuten u. chron. Krankheiten, so wie üb. Entstehung, Kenntniß u. Heilung derselben. Aus d. Engl. von J. E. G. Eichwedel. Mit e. Vorr. u. Anmerkk. von Joh. Chr. Stark. gr. 8. Gotha 802. Hennings. 3 Rth.

Opera, Medicorum Graecorum, quae exstant. Edit. cur. Caro. Glo. Kühn. Vol. I—XXVI. (in 28 Part.) 8. maj. Lipsiae 821—33. Cnobloch. (à Bd. 5 Rth. Schreibpap. à 6 Rth. 12 Gr.) 140 Rth. herabges. Pr. auf unbest. Zeit 45 Rth. Schreibpap. 182 Rth. herabges. Pr. auf unbest. Zeit 90 Rth.

Vol. I—XX. Κλαυδίου Γαλήνου ἅπαντα. — Claudii Galeni Opera omnia. XX Tom. (Tom. XX. cont. Indicem in Galeni libros, auctore Fr. Guil. Assmanno.) 821—33. 110 Rth. herabges. Pr. wie oben 44 Rth. — Schreibpap. 130 Rth. herabges. Pr. 88 Rth.

- XXI—XXIII. Του μεγαλου Ἱπποκρατου ἅπαντα. — Magni Hippocratis Opera omnia. III Tom. 825—27. 15 Rth. herabges. Pr. 7 Rth. 12 Gr. — Schreibpap. 19 Rth. 12 Gr. herabges. Pr. 15 Rth.
- XXIV. Ἀρεταιου Καππαδοκου ἅπαντα. — Aretaei Cappadocis Opera omnia. Cum Commentar. Dindorfii. 828. 5 Rth. herabges. Pr. 3 Rth. — Schreibpap. 6 Rth. 12 Gr.
- XXV et XXVI. Pedanii Dioscoridis Anazarbei de materia medica libri V. Ad fidem Codd. Mss., edit. Aldina principis usquequaque neglectae, et interpret. priscor. textum recensuit, varias addidit lect., interpret. emend. commentario illustr. C. Sprengel. II Tom. 829. 30. 10 Rth. herabges. Pr. 5 Rth. 8 Gr. — Schreibpap. 13 Rth.

Operation, üb. die, des Steinschnitts ꝛc. 8. Leipzig 798. (Rauck.) 6 Gr.

Ophthalmologia pathologica, seu de cognoscendis et curandis organi visorii affectionibus. Sect. I. 8. Lipsiae 800. (Er. Fleischer.) 20 Gr.

Opitz, Rud. Carl Fr., Geschichte einer Epidemie galligter, faulender u. bösartiger Fieber, die in d. Stadt Minden in denen J. 1771 u. 72 geherrschet hat, als ein Beytrag zu der Gesch. dieser ganz Teutschland durchgewüteten Epidemie, nebst einem Anhang Wetterbeobachtungen von d. J. 1772. 8. Berlin 775. (Rottmann in Basel.) 16 Gr.

— Geschichte der in Minden eingepfropften Einpfropfung der Kinderblattern. 8. Minden 774. Körber. 4 Gr.

Oppenheim, Friedr. Wilh., die Behandl. d. Lustseuche ohne Quecksilber, od. die nicht merkuriellen Mittel u. Methoden zur Heilung der Lustseuche. Nebst e. kurzen Bericht üb. die Anwend. der antiphlogistischen Methode gegen diese Krankheit, im allgemeinen Krankenhause zu Hamburg. gr. 8. Hamburg 827. Hoffmann u. Campe. 1 Rth. 12 Gr.

— üb. den Zustand der Heilkunde u. üb. die Volkskrankhtn. in d. europäischen u. asiat. Türkei. Ein Beitrag zur Kultur- u. Sittengeschichte. gr. 8. Hamburg 833. Perthes — Besser u. Mauke. 16 Gr.

Oppert, C. G. Th., Bemerkk. üb. d. Angina faucium mercurialis, als Nachkrankh. syphilit. Uebel. Ein Beitrag zur Cur d. Lustseuche. gr. 8. Berlin 827. Enslin'sche Buchhdlg. 6 Gr.

Oraculum, mediz.-chym. u. alchym., darinn man alle Zeichen u. Abkürzg., welche sowohl in den Recepten u. Büchern der Aerzte ꝛc. vorkommen, findet. gr. 8. Ulm 788. Stettin. 8 Gr.

Orfila, Math. (Jos.) P., allgem. Toxicologie od. Giftkunde, worin die

Digitized by Google

Gifte des Mineral-, Thier- u. Pflanzenreichs, aus d. physiol. u. medic.-gerichtl. Gesichtspunkte untersucht werden. Aus d. Franz. mit eigenen Erfahrr. u. Bemerkk. vermehrt v. Sigm. Fr. Hermbstädt. 4 Bde. Mit 1 Kpf. gr. 8. Berlin 817. 18. Amelang. 3 Rthl.

Orfila, M. P., allgem. Toxikologie, od. die Gifte des Mineral-, Pflanzen- u. Thierreichs in physiolog., patholog. u. gerichtl.-medizin. Hinsicht betrachtet. Ein prakt. Handb. f. Aerzte ꝛc. Nach der neuest. (3n) verbess. u. verm. Aufl. deutsch hrsg. von O. B. Kühn. 2 Bde. gr. 8. Leipzig 829. 30. Lehnhold. 6 Rthl.

— — (dass. Werk) übers. von Seemann u. Karls, s. Toxikologie.

— Rettungsverfahren für vergiftete u. asphyctische Personen. Begleitet mit den Mitteln, die Gifte zu entdecken, verfälschte Weine zu erkennen u. den wahren Tod von dem Scheintode zu unterscheiden. Nach der 4n, durchgeseh., verb. u. verm. Aufl. übers. von J. F. John. 8. Berlin (821.) 831. Voß. 20 Sgr.

— (— dass.) Uebers. von Roschet. 8. Basel 818. Neukirch. 12 Sgr.

— (— dass.) übers. u. mit dem Zusatz einer Rettungsapotheke vermehrt v. J. Schuster. gr. 8. Pesth 819. Hartleben. 20 Sgr.

— Vorlesungen üb. gerichtl. Arzneikunde. Aus d. Franz. übers. H. Breslau. gr. 8. Weimar 822. Landes-Industrie-Compt. 1 Rthl. 18 Sgr.

— Vorlesungen üb. gerichtl. Medizin. Nach der 2n Ausg. aus d. Franz. übers. u. mit Anmerkk. begleitet von J. Hergenröther. 3 Bde. Mit 1 lith. Taf. gr. 8. Leipzig 829. Brockhaus. 6 Rthl.

— u. Lesueur, Handbuch zum Gebrauch bei gerichtl. Ausgrabungen u. Aufhebungen menschl. Leichname jeden Alters in freier Luft, aus d. Wasser, den Abtrittsgruben u. Düngerstätten. Aus d. Franz. mit Zusätzen u. Noten von Ed. Wilh. Güntz. 2 Thle. Mit Kpftf. gr. 8. Leipzig 832. 35. Barth. 5 Rthl. 3 Sgr.

1r Thl. Gerichtl. Ausgrabungen. Mit 1 schw. u. 1 ill. Kpftf. 832. 2 Rthl. 3 Sgr.

2r — Gerichtl. Aufhebungen. Mit 4 (ill.) Kpftf. 835. 2 Rthl.

Orraeus, Gust., descriptio pestis, quae anno 1770 in Jassia, et 1771 in Moscua grassata est. 4. Petropoli 784. Logan. (Cnobloch in Leipzig.) 1 Rthl. 8 Sgr.

Ortel, Eph. Glo., medizin.-prakt. Beobachtungen. 1r Bd. 1s Hft. gr. 8. Leipzig 804. (Cnobloch.) 10 Sgr.

Ortel, Euch. Ferd. Chstn., de aquae frigidae usu Celsiano, s. Celsus.

— Pater Bernhard, ein Kapuziner, als weltberühmter Eiswasser-Doktor. Neu dargestellt. 8. Leipzig 834. Franke's V. Erped. 8 Sgr.

— die indische Cholera einzig u. allein durch kaltes Wasser vertilgbar. Allen Regierungen, Aerzten u. Nichtärzten zur Beherzigung. 3e Aufl. gr. 4. Nürnberg 831. Campe. 8 Sgr.

— Victoria Kaltwasser hat die Cholera besiegt. — Ein thatsächlicher Bericht. gr. 16. Ebend. 831. 4 Sgr.

— Kritik der bisherigen Cholera-Kuren, nach den Berichten der Hrn. Radius u. Kleinert. Als Ehrenrettung der angefeindeten Wasserheilkunde. 8. Sulzbach 832. v. Seidel. 18 Sgr.

(—) öffentliche Beschwerde des Prof. Dr. Oertel ꝛc. üb. die unglückliche Behandlung der Cholera in München. Ende November 1836. 8. Nürnberg 836. Campe. 2 Sgr.

— einfache u. schnelle Hülfe in der Cholera. Allen Herren Landgeistlichen u. Schullehrern, Gutsherren u. Ortsvorstehern zur Fürsorge empfohlen. 8. Ebend. 836. 1 Sgr.

— die Cholera od. Brechruhr in ihrer allopathischen u. hydropathischen Behandl. vergegenseitigt. 8. Ebend. 836. 8 Sgr.

— Kolb u. Kirchmayr, Stifter des Hydropathischen Vereins, Anweisung zum heilsamen Wassergebrauche f. Menschen u. Vieh in den gangbarsten Krankhtn. u. Leibesgebrechen von A—Z. 8. Ebend. 834. 1 Rthl.

— Vincenz Prießnitz, od. Aufruf an alle Staatsregierungen Deutschlands zur Errichtung von Wasserheilanstalten. 8. Leipzig 834. Franke's V. Erped. 6 Sgr.

— kurzer Bericht von den zeitherigen Wasserkuren an Menschen u. Vieh, für Alle, welchen Gesundheit lieb u. Krankh. unlieb ist, in der Stadt u. auf dem Lande. 8. Nürnberg 835. (Campe.) 8 Sgr.

— Geschichte der Wasserheilkunde von Moses bis auf unsere Zeiten: zum Beweise, daß das frische Wasser ein Allheilmittel ist. Mit d. Bildnisse des Verf. 8. Leipzig 835. Franke's V. Erped. 1 Rthl. 8 Sgr.

Digitized by Google

Oertel, Euch. Ferd. Chstn., die allerneuesten Wasserkuren. Eine Heilschrift f. Jedermann. 16—12s Hft. (Mit Register üb. alle 12 Hfte.) 8. Nürnberg 829—33. Campe. à 6 Gr. — 3 Mg.

— — dass. 13s—18s Hft., od. Neue Folge. 1s—6s Hft. Nebst e. Regist. üb. Hft. 13—18. 8. Ebend. 834—37. à 6 Gr. — 1 Mg. 12 Gr.

Aus dem 15ten Hefte ist abgedruckt:

(—) der neue Wartburg-Kampf zwischen Medicaster u. Doctor Aquarius. (Mit 5 Holzschnitt-Vign.) gr. 8. Ebend. 835. 2 Gr.

— meine Land- u. Wasserreise von Ansbach über München, Passau, Wien, Brünn u. Olmütz nach Gräfenberg zum Hrn. Wasserdoctor Vincent Prießnitz im Juli u. August 1836. 8. Nürnberg 837, auf Kosten des hydropath. Vereins. (Campe.) 10 Gr.

Ortgies, Bericht üb. d. am 25. März gehalt. Generalversamml. des Hülfs-Vereins d. Bremer Taubstummenanstalt, u. die dabey geschehene öffentl. Prüfung d. Taubstummen; nebst einigen Mittheill. aus d. Tagebuche der Anstalt. 8. Bremen 829. (Kaiser.) 6 Gr.

Osann, Emil, Ideen zur Bearbeitung einer Geschichte d. Physiologie. Vorwort u. Einladung zu meinen öffentl. Vorlesungen üb. Physiologie d. menschl. Organismus. gr. 8. Berlin 815. Dümmler. 8 Gr.

— physikalisch-medicinische Darstellung der bekannten Heilquellen der vorzügl. Länder Europa's. 2 Thle. gr. 8. Ebend. 829. 32. 6 Mg.

— die Mineralquellen zu Kaiser-Franzensbad bei Eger. Histor.-mediz. dargestellt. Physikal.-chem. untersucht von B. Trommsdorff. 2e verm. Aufl. Mit 1 Stndr. gr. 8. Berlin (822.) 828. Dümmler. 1 Mg. 12 Gr.

— Diätetik f. Landleute. (Aus d. ökonom. Encyclopädie von Putsche abgedr.) 8. Leipzig (831.) Baumgärtner. 21 Gr.

s. auch: Abhandlungen d. mediz.-chirurg. Gesellschaft zu London. — Bibliothek d. prakt. Heilkunde v. Hufeland. — Journal d. prakt. Arzneikunde. v. Hufeland.

Osbeck, C. G., Heilart der ausgearteten vener. Krankhtn., den von Sr. Maj. d. König von Schweden, der Untersuchung derselben ernannten Commissarien vorgelegt. Aus d. Franz. von N. Meyer. 8. Bremen 813. Heyse. 3 Gr.

Osborn, W., Versuch üb. die Geburtshülfe in natürl. u. schweren Geburten; nebst A. Hamiltons Briefen an den Verf. Aus d. Engl. von Chr. Fr. Michaelis. gr. 8. Liegnitz 794. Siegert. 1 Mg. 4 Gr.

Osburg, Joh. Jak., chem. Untersuchung des Alacher Mineralwassers. gr. 4. Erfurt 786. (Winkler.) 2 Gr.

Osgood, Dan., Schreiben üb. das gelbe Fieber in Westindien. Nebst e. Anh. aus handschriftl. Nachrichten des Verf. üb. die Maaßregeln zur Sicherung gegen dass. für Seeleute u. Reisende. Aus d. Engl. übers. u. mit e. Vorr. u. Anmerkk. von Ph. Heineken. gr. 8. Bremen 822. Heyse. 16 Gr.

— Vorsichtsmaßregeln zur Vermeidung des gelben Fiebers. Aus d. Engl. v. Ph. Heineken. gr. 8. Ebend. 822. 2 Gr.

Osiander, Fr. Benj., Annalen der Entbindungslehranstalt auf der Universität zu Göttingen v. J. 1800. 2 Bde. à 2 Stcke. Mit Kpf. 8. Göttingen 800. Dieterich. 2 Mg.

— Abhandl. üb. das vortheilhafteste Aufbewahren thier. Körper in Weingeist. Mit Zusätz. v. S. Th. Sömmerring. 4. Göttingen 793. Vandenhoeck u. Ruprecht. 8 Gr.

— Denkwürdigkeiten für die Heilkunde u. Geburtshülfe. 2 Bde. à 2 Stcke. Mit 12 Kpftf. gr. 8. Ebend. 794. 95. 3 Mg. 18 Gr. Mit ill. Kpf. 5 Mg.

— neue Denkwürdigkeiten f. Aerzte u. Geburtshelfer. 1r Bd. Mit Kpf. gr. 8. Göttingen 797. 99. Röwer. 2 Mg. 8 Gr.

— Grundriß der Entbindungskunst zum Leitf. f. Vorlesgn. 2 Thle. 8. Göttingen 802. Dieterich. 2 Mg. 8 Gr.

— Handbuch d. Entbindungskunst. 3 Bde. 2e verm. Aufl. Bearb. von Joh. Fr. Osiander. Mit d. Portr. des Verf. gr. 8. Tübingen (818—25.) 829. 30. 32. Osiander. 7 Mg. 16 Gr.

3r Bd. Die Ursachen u. Hülfsanzeigen der unregelmässigen u. schweren Geburten, von Joh. Fr. Osiander. 2e verm. Aufl., nebst e. Anh. u. lith. Taf. (825.) 832. 2 Mg.

Die erste Auflage des Vorstehenden ist unt. folg. Titel erschienen:

— die Anzeigen zur Hülfe bei unregelmäßigen u. schweren Geburten. gr. 8. Tübingen 825. Osiander. 1 Mg. 12 Gr.

Digitized by Google

Osiander, Fr. Benj., Lehrbuch der Entbindungskunst. 1r Thl. Literar. u. pragm. Geschichte dieser Kunst. gr. 8. Göttingen 799. Röwer. 2 Rth.
— Abbildd. u. Darstell. in Kupferstichen, zur Erläuterung der Lehre der Entbindungskunst, nach dessen Handbuch. 1s Hft. Mit 4 Kpf. gr. 8. Tübingen 818. Osiander. 12 Gr.
— üb. die Entwickelungskrankhtn in den Blüthenjahren des weibl. Geschlechts. 2 Thle. 2e Aufl. gr. 8. Ebend. (817. 18.) 820. 21. 2 Rth. 12 Gr. Weiß Pap. 3 Rth. 4 Gr.
1r Thl. Die seltenen u. wunderbar. Geistes- u. Leibeszufälle in diesem Alter. 1 Rth.
2r = Von der medizin. u. psycholog. Behandl. dieser Krankhtn. 1 Rth. 12 Gr.
— Epigrammata in diversas res musei sui anatomici et pinacothecae. Ed. alt. Cum 6 fig. aen. 8. Tubingae (807.) 814. Osiander. 1 Rth 4 Gr.
— Beobachtt., Abhandll. u. Nachrichten, welche vorzügl. Frauenzimmer- u. Kinderkrankhtn. betr. Mit Beill. u. Kpf. gr. 8. Tübingen 787. Cotta. 20 Gr.
— Geburtsstelle od. Beschreib. u. Abbild. der Geburtsstelle, welche nach den in seinem Handb. der Entbindungskunst dargelegten Grundsätzen eingerichtet etc. ist. Mit 2 Kpftf. 8. Tübingen 821, Osiander. 12 Gr.
— Abhandl. von dem Nutzen u. d. Bequemlichkeit eines Steinischen Geburtsstuhls. Mit 2 Kpf. 4. Ebend. 790. 8 Gr.
— kurze Nachricht von der Entstehung u. Einrichtung der Gesellschaft von Freunden der Entbindungskunst. 4. Göttingen 796. Röwer. 3 Gr.
— — zweite Nachricht von den Verhandll. der Gesellschaft etc. 4. Göttingen 798. Röwer. 3 Gr.
— Lehrbuch der Hebammenkunst. Sowohl z. Unterricht angehender Hebammen, als z. Lesebuch für jede Mutter. Mit 2 Kpftf. 8. Ebend. 796. 1 Rth. 20 Gr.
— Krankengeschichte einer Frau, welche verschiedene Insekten-Larven u. Würmer durch Erbrechen von sich gab. Mit 1 Kpf. gr. 8. Göttingen 794. (Vandenhoeck u. Ruprecht.) 8 Gr.
Aus den Denkwürdigk. f. die Heilkunde 2c. 1r Bd. 1s Stck. besond. abgedr.
— Verlauf der mittelst Blasenpflaster geimpften Kuhpocken, vorgestellt in einer aufs genaueste illum. Kupfertafel, od.: Cours de la Vaccine inoculée par le moyen de l'emplâtre vésicatoire etc. Fol. Tübingen 802. Osiander. 1 Rth.
— ausführl. Abhandl. üb. die Kuhpocken 2c. Mit 1 Kpf. 8. Göttingen 801. (Osiander in Tübingen.) 20 Gr.
— einfache Erzähl. der Veranlassung zu seiner Reise nach Leipzig im Decbr. 1819, u. der daselbst verrichteten chirurg. Operationen 8. Tübingen 820. Osiander. 12 Gr.
— üb. den Selbstmord, seine Ursachen u. Arten, med.-gerichtl. Untersuch. u. Mittel gegen denselben 2c. gr. 8. Hannover 813. Hahn. 1 Rth. 12 Gr.
Osiander, Joh. Friedr., Bemerkk. üb. die Geburtshülfe, nebst einer ausführl. Beschreib. der Maternité in Paris. 8. Hannover 813. Hahn. 20 Gr.
— Nachrichten von Wien, üb. Gegenstände der Medizin, Chirurgie u. Geburtshülfe. gr. 8. Tübingen 817. Osiander. 1 Rth. 4 Gr.
— Volksarzneimittel u. einfache, nicht pharmaceut. Heilmittel gegen Krankhtn. des Menschen. 2e Aufl. 8. Tübingen (826.) 829. Osiander. 1 Rth. 12 Gr.
— zur Praxis der Geburtshülfe. Beobachtt. u. Bemerkk. aus der academ. Entbindungsanstalt zu Göttingen, während der beiden J. 1822 u. 32. gr. 8. Hannover 837. Helwing. 21 Gr.
— comment. anat.-physiologica, qua disseritur, uterum nervos habere. 4. maj. Gottingae 808. Dieterich. 8 Gr.
— Dissert. inaug. medica de fluxu menstruo atque uteri prolapsu icone et observationibus illustrato. Cum tab. aen. 4. Gottingae 808. (Osiander in Tübingen.) 6 Gr.
Osterhammer, J. G., zuverlässige, noch nie aufgestellte, allgem. Gesetze üb. die Erhaltung der Gesundheit, Entstehung u. Heilung der Krankhtn. des Menschen überhaupt. Nach dess. Tode neu hrsg. mit e. Vorr. von J. Schneider. 8. Landshut 825. (Jaquet in München.) 16 Gr.
Osterhausen, Joh. Karl, üb. die medizin. Aufklärung. 1r Thl. gr. 8. Zürich 798. (Siegfried.) 1 Rth.
— Dissert. inaug. historiam pneumaticorum medicor. exhibens. 8. maj. Altorfii 792. (Reckuagel in Nürnberg.) 5 Gr.
Oesterlen, J. Friedr., auch einige Worte üb. die ostind. Cholera u. die sicherste,

Digitized by Google

bis jetzt noch unbekannten Präservativ- u. Heilmittel geg. dies., nach den in Ostindien gemachten Erfahrungen des verstorb. Schweizer-Arztes Ludw. Braun mitgetheilt. 8. Stuttgart 831. Mehler. 7 Gr.

Oesterlen, J. Friedr., üb. das künstl. Wiederabbrechen fehlerhaft geheilter Knochen der Extremitäten im Callus, zum Behuf einer besseren, geraden Heilung. Mit 1 Stntf. gr. 8. Tübingen 827. Fues. 1 Rl.

— histor.-krit. Darstell. des Streits üb. die Einheit od. Mehrheit der vener. Contagien. gr. 8. Stuttgart 836. Cotta. 2 Rl.

Oesterreicher, Joh. Heinr., anat. Steinstiche. 24 Hfte. à 6 Taf. gr. Fol. München 827—30. (Voss in Leipzig.) à Hft. 1 Rl. 12 Gr. — 36 Rl.

— neue anat. Steinstiche. 1s Hft. od. Suppl. 8 Taf. gr. Fol. Ebend. 830. 2 Rl.

— Versuch einer Darstell. der Lehre vom Kreislaufe des Blutes. 4. Nürnberg 826. (Voss in Leipzig.) 1 Rl 8 Gr.

— neue Darstell. der Lehre von der Ortsveränderung der Hoden. Ein Beitrag zur Entwickelungs-Geschichte ders. 4. Leipzig 830. Voss. 16 Gr.

— Tabulae anatomicae ad optima clarissimorum virorum rei anatomicae studiosorum exempla lapidi insculptae ac editae. Sectio I. Myologia. Tabb. XXIII. explic. Real-Fol. Eichstadii 826. Beyer. (Barth in Leipzig.) 6 Rl.

Osthoff, Heinr. Cph. Aug., kleine Beiträge zur Erweiterung des mediz. Wissens. 1s Bochn. 8. Duisburg 804. (Bädeker in Essen.) 20 Gr.

(—) üb. die Verhältnisse des Geistlichen zum Arzte u. dem Kranken. Eine psycholog.-medic. Untersuchung zunächst für die Geistlichen, denen das Wohl der leidenden Menschheit am Herzen liegt. Von e. Arzte. gr. 8. Berlin 806. (Duncker u. Humblot.) 16 Gr.

— Briefe üb. Aerzte u. ärztliches Wesen auf einer Reise durch einen Theil Deutschlands an sein. Begleit. von Ferd. Niederholdts Lehrjahren. gr. 8. Sulzbach 810. v. Seidel. 1 Rl. 16 Gr.

— Versuche zur Berichtigung verschied. Gegenstände aus d. Gebiet des reinen u. angewandten medicin. Wissens. 2 Bde. gr. 8. Lemgo 804. Meyer. 1 Rl. 8 Gr.

1r Bd. Untersuchgn. u. Beobachtt. üb. die chron. Geschwüre im Allgemeinen, mit besond. Rücksicht auf die sogenannten alten Schäden an den untern Gliedmaßen. 18 Gr.

2r " Untersuch. üb. die Anomalien der monatl. Reinigung, besonders üb. ihr Verhalten bei allgemeinern krankhaften Zuständen b. Körpers. 14 Gr.

— Ferd. Niederholdt's, eines jungen teutschen Arztes, Lehrjahre. 2 Thle. gr. 8. Sulzbach 808. 9. v. Seidel. 2 Rl. 8 Gr.

— Rhapsodieen aus der Lehre von der assimilativen u. reproductiven Function des Organischen, als Material für ein künftiges System der Trepsilogie. 2 Thle. gr. 8. Erlangen 806. Palm's V. H. 1 Rl. 12 Gr.

— üb. das Selbststillen. Ein organomisch-medizin. Versuch. 8. Lemgo 802. Meyer. 1 Rl. 12 Gr.

— einige Gedanken üb. den gegenwärtigen Zustand der wissenschaftl. Cultur, hauptsächl. in Beziehung auf akadem. Unterricht, zunächst für die öffentl. Lehrer der Arzneiwissenschaft. gr. 8. Sulzbach 807. v. Seidel. 12 Gr.

— der schlechten Aerzte Schuldbuch, bekannt gemacht durch einen Freund der Wahrheit. gr. 8. Ebend. 810. 1 Rl. 12 Gr.

Ott, Frz. Andr., lithogr. Abbildd. nebst Beschreib. der vorzügl. älteren u. neueren chirurg. Werkzeuge u. Verbände, nach dem Handbuche der Chirurgie von Chelius geordnet, u. am Schlusse mit einer systemat. Zusammenstell. sämmtl. abgebild. Geräthschaften versehen. 5 Lieff. (Mit 48 Taf.) gr. 8. München 829. 30. Weber. 3 Rl. 20 Gr.

— — (dass. u. d. T.:) theoret.-prakt. Handb. der allgem. u. besond. chirurg. Instrumenten- u. Verbandlehre, od. der mechan. Heilmittellehre, zu'm Gebrauche bei Vorlesgn. u. zu'm Selbstunterr. mit steter Rücksicht auf das Handb. der Chirurgie von Chelius bearb. 3e Aufl. meiner lithogr. Abbildd. u. Beschreib. der vorzügl. älteren u. neueren chirurg. Werkzeuge u. Verbände. 2 Thle. (od. 1s—7s Hft.) gr. 8. München 834—36. Franz. 2 Rl.

— — Abbildungen hierzu: 1s—6s Hft.: Taf. 1—44. Sndr. Roy.-4. Ebend. Subscr.-Pr. à 8 Gr. — 2 Rl.

s. auch: Zeitschrift, medizin.-chirurg.

Digitized by Google

Ottensee, J. L. v., von der Erkenntniß u. Heilung des Schlagflusses u. der Lähmung. Mit einer Vorrede von J. F. Fritze. gr. 8. Berlin 805. (Reimer.) 1 Rl. 4 Gr.

Ottmer, Joh. Heinr. Gf., Nachricht von einer außerordentl. Hasenscharte, od. sogenannten Wolfsrachen, nebst deren Heilung. Mit 2 Kpftf. 8. Braunschweig 805. (Fleckeisen in Helmstädt.) 6 Gr.

Otto, Ad. Guil., Dissert. inaug. monstrorum sex humanorum anatomica et physiol. disquisitio. Cum tab. aen. 8. (Francofurti ad Oderam 804 et 11.) Vratislaviae 813. (W. G. Korn.) 8 Gr.

— Handb. der patholog. Anatomie des Menschen u. der Thiere. gr. 8. Breslau 814. Holäufer. 1 Rl. 12 Gr.

— seltene Beobachtt. zur Anatomie, Physiologie u. Pathologie gehörig. 1e Samml. Mit 2 Kpf. gr. 4. Breslau 816. Grass, Barth u. Comp. 3 Rl.

— — ders. 2e Samml. od.: Neue seltene Beobachtt. etc. Mit 4 Stntf. gr. 4. Berlin 824. Rücker. 3 Rl. 12 Gr.

— von der Lage der Organe in der Brusthöhle. Einladungs-Programm. (Mit 5 Stntf.) gr. 4. Breslau 829. Max u. Komp. 1 Rl. 4 Gr.

— Lehrb. der patholog. Anatomie des Menschen u. der Thiere. 1r Bd. gr. 8. Berlin 830. Rücker. 2 Rl. 12 Gr.

— Verzeichniss der anatom. Präparatensammlung des kgl. Anatomie-Instituts zu Breslau. gr. 8. Breslau 827. Max u. Komp. 20 Gr.

s. auch: Bericht d. Naturforscher etc. in Breslau.

Otto, Friedr., das Geheimniß Stotternde u. Stammelnde zu heilen; für Eltern, Erzieher, Lehrer u. Aerzte offenkundig u. mit Berücksichtigung aller bis jetzt üb. Heilung dieser Sprachgebrechen bekannt gewordenen Theoricen z. allgem. Gebrauche dargelegt, nebst einer Fibel für Stotternde. Bevorwortet von W. Harnisch. 8. Halle 832. Anton. 12 Gr.

Otto, Joh. Gf., med. u. chirurg. Bemerkungen. Mit 1 Kpf. gr. 8. Leipzig 793. (Gnobloch.) 16 Gr.

Otto, Karl A. F., der medizinische Blutegel. Mit 7 lith. Taf. 8. Weimar 835. Voigt. 20 Gr.

— Skeletogenie, Inaugural-Abhandl. Mit 4 lith. Taf. gr. 4. Würzburg 831. (Stahel.) 16 Gr.

Oetzmann, J. G., Diss. inaug. med.-chirurg. de fistula ani. Cum tab. aen. 8. Lipsiae 817. Magazin f. Industrie. 12 Gr.

d'Outrepont, Jos., Abhandll. u. Beiträge geburtshülflichen Inhalts. 1r Thl. gr. 8. Bamberg 822. (Wesché in Frankfurt.) 2 Rl. 8 Gr.

— von der Selbstwendung und der Wendung auf den Kopf. Ein Programm. 8. Ebend. 817. 9 Gr.

s. auch: Zeitschrift f. Geburtskunde.

Ozanam, J. A. F., allgem. u. besond. medizin. Gesch. der epidem., ansteckenden u. epizootischen Krankhtn., die in Europa seit d. frühest. Zeiten, besond. seit d. 14ten Jahrh., bis auf unsere Tage geherrscht haben. Aus d. Franz. mit berichtigenden Anmerkk. u. Zusätz. versehen von H. Brandeis. 1r Bd. gr. 8. Stuttgart 820. Cotta. 1 Rl. 4 Gr.

Pabst, Joh. Ph., üb. d. Kindbettfieber. 8. Coburg 801. (Riemann.) 14 Gr.

Pachur, A., tabellar. Arzneimittellehre. gr. 8. Berlin 824. Maurer. 1 Rl. 12 Gr.

Paillard, chirurg. Bericht üb. die Belagerung von Antwerpen. Uebersetzt durch Dr. Kalisch. Als ausserordentl. Beilage zur medizin. Zeitung des Auslandes. gr. 8. Berlin 833. Mittler. 6 Gr.

Palchim, J., chirurg. Anatomie, od. Beschreib. des menschl. Körpers. 2 Thle. gr. 4. Naumburg 760. 64. 5 Rl. 4 Gr.

Paldamus, Wilh. Heinr. Ludw., der Stickhusten, nach neueren Ansichten bearbeitet. 8. Halle 805. Renger. 12 Gr.

— Versuch einer Toxicologie. 8. Ebend. 803. 1 Rl.

Pallas, Aug. Fr., Chirurgie, od. Abhandl. von äußerl. Krankhtn. ꝛc. 2e Ausg. Mit Kpf. 8. Berlin (764.) 776. Voß. 16 Gr.

Pallatides, Anast., de vita somatica. 8. maj. Vindobonae 830. (Wimmer.) 16 Gr.

Digitized by Google

Palletta, J. B., anatom.-patholog. Beobachtt. üb. die mit Lähmung verbundene Krümmung des Rückgraths. Aus d. Ital. von K. Fr. Cloſſius. 8. Tübingen 794. (Oſiander.) 6 Gr.

— Exercitationes pathologicae. Pars I et II. (Cum 12 tab. aen.) 4. maj. Mediolani 820. 26. (Fr. Fleiſcher in Leipzig.) 9 Rthlr. 8 Gr.

Palloni, Gart., medizin. Beobachtt. üb. die zu Livorno herrſchende Fieberkrankheit. Aus d. Ital. mit Zuſätz. von J. J. Römer u. Balth. Zwingli. 8. Zürich 805. Orell, Füßli u. Comp. 16 Gr.

— — daſſ. überſ. von J. C. A. Heinroth. 8. Leipzig 805. Breitkopf u. Härtel. 12 Gr.

— — daſſ. aus d. Ital. überſ. v. Al. Weiſſenbach. gr. 8. Salzburg 805. Meyer. 6 Gr.

Pallucci, Ed., Untersuchgn. üb. das Zellgewebe, als Inaugural-Dissert. zur Erlangung der medicin. Doctorwürde. (Mit 1 lith. Taf.) gr. 8. Wien 836. (Gerold.) 16 Gr.

Pallucci, Natal. Joſ., Beſchreib. eines neuen Inſtruments, den Staar mit allem nur möglichen Erfolg niederzudrücken. Aus d. Franz. 8. Leipzig 752. Junius. 2 Gr.

— descriptio novi instrumenti pro cura cataractae. 8. maj. Viennae 763. Trattner. 4 Gr.

— lettre à Mr. de Humelauer sur la cure de la pierre. Avec fig. gr. in-8. Vienne 764. Trattner. 4 Gr.

— Lithotomie nouvellement perfectionnée, avec quelques essais sur la pierre et les moyens d'en empêcher la formation. Avec fig. 12. Ibid. 757. 9 Gr.

— ratio facilis atque tuta narium curandi polypos. Cum fig. 8. maj. Viennae 763. Trattner. 6 Gr.

— methodus curandae fistulae lacrymalis. Cum fig. 8. maj. Viennae 762. (Tendler.) 6 Gr.

— neue Anmerkk. üb. den Steinſchnitt, nebſt verſchieden. Betrachtt. üb. die Ablöſung der Brüſte. Aus d. Franz. überſ. Mit Kpf. 8. Leipzig 752. (Brockhaus.) 12 Gr.

Panegyricus auf die Homöopathie, nebſt Apotheoſe ihres Begründers. Verfaßt v. A. L. M. Hrsg. von J. E. H. 8. Leipzig 831. Rein. 8 Gr.

Panizza, Barth., üb. den Markſchwamm des Auges. (Aus d. Ital.) Mit 1 ill. Kpftf. gr. 4. Weimar 828. Landes-Induſtrie-Compt. 12 Gr.

Für die Beſitzer der „Chirurg. Kupfertafeln," der Text nur 9 gr.

— Versuche üb. die Verrichtungen der Nerven. Brief an Maur. Bufalini. Aus dem Italien. übers. u. mit Zusätz. versehen von Carl Schneemann, und bevorw. von Dr. Eisenmann. 8. Erlangen 836. Palm u. Enke. 12 Gr.

Panum, J. S. N., Beſchreib. des Königl. Chriſtians-Pflegehauſes bei Eckernförde, nebſt einigen hiſtor. Nachrichten üb. die erſte Begründung deſſelben, mit Kranken- u. Mortalitäts-Tabellen. 8. Schleswig 833. (Univerſitäts-Buchhdlg. in Kiel.) 12 Gr.

Panzani, J., Beſchreibung der Krankhtn., welche 1786 in Iſtrien geherrſcht haben. Aus d. Ital. von J. G. Fechner. gr. 8. Lübben 801. Gotſch. 20 Gr.

Parabilium medicamentorum scriptores antiqui, Sexti Placidi Papyriensis de medic. et animalib. liber, Lucii Apulei de medicamentis herb. lib. etc. ex recens. et cum notis J. C. G. Ackermann. 8. maj. Norimbergae 788. (Recknagel.) 1 Rthlr.

Paragraphen, mediz., für Aerzte u. Nichtärzte, vorzügl. das Neuere im mediz. Fache betreffend. 8. Coburg 818. Meuſel u. Sohn. 18 Gr.

Parallel- u. Differenz-Tabellen, gemeinnützige, od. Gegeneinanderhaltung anderer Krankheitsformen mit der Cholera morbus, um durch deren tabellariſch dargeſtellten Unterſchied die Erkenntniß derſelb. zu erleichtern, ihrer Verwechslung u. den daraus entſtehenden Mißgriffen vorzubeugen. Vom Verf. der Volksſchrift: Verwahrungsmittel vor, u. Verfahrungsweiſe bey dem Befallen der Cholera morbus. gr. 8. Wien 832. Mechitariſten-Congreg.-Buchhdlg. 6 Gr.

Parent-Duchatelet, A. J. B., die Sittenverderbniß (la Prostitution) des weiblichen Geſchlechts in Paris. Aus d. Geſichtspuncte der Polizei, öffentl. Geſundheitspflege u. Sittlichkeit. Mit vielen Tabell. u. ſtatiſtiſchen Belegen; nebſt der kurzen Biographie des Verf. von Fr. Leuret. Aus d. Franz. von G. W. Becker. 2 Thle. gr. 8. Leipzig 837. Fr. Fleiſcher. 3 Rthlr.

Digitized by Google

Pargeter, Will., theoret.-prakt. Abhandl. üb. den Wahnsinn. Aus d. Engl. mit Anmerkk. (von Chr. Fr. Michaelis.) gr. 8. Leipzig 793. (Brockhaus.) 8 Gr.

Paris, J. A., Abhandl. üb. die Diät, üb. deren Einfluß auf Verhütung u. Heil. der Krankhtn., u. Versuche eines auf Erfahrungssätze sich gründenden u. durch Beispiele erläut. Systems üb. die Behandl. der Unterleibsbeschwerden. Nach d. 2n engl. Orig.-Aufl. von Fr. Reinhard. 8. Ilmenau 828. (Voigt in Weimar.) 1 Rthl. 8 Gr.

Parkin, Joh., Abhandl. üb. das Heilverfahren bei der epidem. Cholera. Aus d. Span. von Th. Zschokke. 8. Aarau 836. Sauerländer. 4 Gr.

Parrot, Joh. Jak. Fr. Wilh. v., Ansichten üb. die allgem. Krankheitslehre. 8. Mitau 821. (Meinshausen in Riga.) 1 Rthl. 8 Gr.

Parrot, Geo. Fr., üb. den Einfluß der Physik u. Chemie auf die Arzneikunde, nebst einer physikal. Theorie des Fiebers u. der Schwindsucht. 4. Dorpat 802. (Kummer in Leipzig.) 4 Gr.

Parry, Caleb Hillier, Untersuch. der Symptome u. Ursachen der **Syncope anginosa,** gewöhnlich **Angina pectoris** genannt; nebst erläut. Leichenöffnungen. Aus d. Engl. mit Anmerkk. v. F. G. Friese. gr. 8. Breslau 801. (W. G. Korn.) 10 Gr.

— Experimental-Untersuchung üb. die Natur, Ursache u. Verschiedenheit des arteriösen Pulses, u. noch gewisse andere Eigenschaften der großen Arterien in warmblütigen Thieren. Aus d. Engl. übers. von E. v. Embden. Mit 1 Kpf. gr. 8. Hannover 816. Hahn. 15 Gr.

Partsch, Joh., Versuch einer Darstell. der üblichsten Heilmethoden d. Lustseuche. 8. Wien 812.

Pascoli, A., Uebersicht üb. das im J. $18^{26}/_{27}$ an der k. k. Universität zu Innsbruck gepflogene Heilverfahren. gr. 8. Innsbruck 829. Wagner. 12 Gr.

Passavant, Joh. Carl, Untersuchungen üb. den Lebensmagnetismus u. das Hellsehen. 2e Aufl. gr. 8. Frankfurt (821.) 837. Brönner. 2 Rthl.

Pasta, J., Untersuchungen üb. das Blut u. üb. die Gerinnungen desselben, als Ursachen von Krankhtn. Aus d. Ital. 8. Leipzig 788. Weygand. (Gebhardt.) 10 Gr.

Patrix, E. G., üb. den Gebärmutterkrebs u. die Krankhtn. der zu dem Uterus führenden Theile. Aus d. Franz. Mit 3 Kpftf. gr. 8. Leipzig 821. Voß. 1 Rthl.

Pauli, Fr., **Beobachtt. u. Erfahrungen üb. die Ruhr u. das Scharlachfieber. Nebst Bemerkk. üb. das homöopath. Heilverfahren.** gr. 8. Leipzig 835. Engelmann. 21 Gr.

— **Comment. physiolog.-chirurg. de vulneribus sanandis. Cum II tabb. aen. 4. maj.** Gottingae 825. Dieterich. 1 Rthl. 4 Gr.

— medicin. Statistik der Stadt u. Bundesfestung Landau in Rheinbayern. (Mit 1 Grundriß u. Titelvign.) gr. 8. Landau 831. (Löffler in Mannheim.) 20 Gr.

Paulizky, Heinr. Fel., medizin.-prakt. Beobachtungen. 2 Samml. 8. Frankfurt 784. 86. Andreä. 11 Gr.

— Anleit. f. Landleute zu einer vernünftigen Gesundheitspflege, worin gelehrt wird, wie man die gewöhnl. Krankhtn. durch wenige u. sichere Mittel, hauptsächlich aber durch ein gutes Verhalten verhüten u. heilen kann. Ein Hausbuch f. Landgeistliche, — Wundärzte u. verständige Hauswirthe, zumal in Gegenden, wo keine Aerzte sind. Neu bearb. u. verm. von Friedr. Carl Paulizky. 7e neubearb. Orig.-Ausg. (8e Aufl.) 8. Gießen 835. Heyer, Later. 1 Rthl. 6 Gr.

Hieraus ist abgedruckt:

Paulizky, Friedr. Carl, gemeinfaßl. Anleit. zur Verhütung u. Heilung d. asiat. Cholera. gr. 8. Ebend. 832. 1½ Gr.

Paulmier, gründl. Unterricht vom Podagra u. dessen Heilung. Aus d. Franz. von J. H. Pfingsten. 8. Dresden 780. Walther. 18 Gr.

Paulus, Carl, die einzige Ursache der Hundswuth, u. die Mittel, dies Uebel ganz auszurotten. 8. Rinteln 799. (Meyer in Lemgo.) 5 Gr.

Paulus, Carl, **Versuch einer Gesundheits-Erhaltungslehre.** 8. Bamberg 804. (Wesché in Frankfurt.) 16 Gr.

— Darstellung einiger Hauptmomente aus der Heilkunde, zur Bildung prakt. Aerzte. gr. 8. Stuttgart 811. Steinkopf. 18 Gr.

— allgemein verständl. guter Rath, wie man sich zu Vermeid. der Cholera Morbus zu verhalten habe. Nebst Winken f. die Selbst-Hülfe bei kranthaften Zufällen, bis ein Arzt herbeikommt od. fremde Hülfe geleistet werden kann. 8. Stuttgart 831. Metzler. 4 Gr.

Digitized by Google

Pearson, Geo., Untersuchung üb. die Geschichte der **Kuhpocken**, in besond. Hinsicht auf die Ausrottung der Kinderpocken. Aus d. Engl. von J. F. Küttlinger. 8. Nürnberg 800. (Schneider u. Weigel.) 10 Gr.

Pecz, A. H., **Wiesbaden** u. seine Heilquellen. 2e verb. Aufl. (Mit 1 Stndr. u. Titelvign.) 8. Gießen (823.) 831. Heyer. 1 Rl. 12 Gr.

— the mineral wells of **Wiesbaden** and their sanative efficacy, described and illustrated by experimental evidence. (Mit 2 Ansichten.) gr. 12. Giessen 833. Heyer. 2 Rl.

— traité sur les eaux thermales de **Wiesbade** et sur leur efficacité dans les maladies de l'organisme, demontrée par des observations pratiques. Trad. de l'Allemand sur le manuscrit de la 2de édit. par J. P. Graffenauer. (Mit 1 Titelkpf.) gr. in-8. Wiesbade 830. Ritter. 1 Rl. 16 Gr.

Pemperton, Chph. Rob., prakt. Abhandl. üb. verschiedene **Unterleibsorgane**. Nach der 4ten vom Verf. durchgesehen u. verb. Ausg. deutsch bearb. u. mit erläut. Anmerkk. versehen von C. A. M. Breßler. (Mit 2 Stntf.) gr. 8. Bonn 836. Habicht. 20 Gr.

— prakt. Abhandl. üb. verschiedene **Krankheiten des Unterleibes**; nach der 3n Ausg. aus d. Engl. übers. von G. van den Busch. Mit einer Vorr. u. Anmerkk. hrsg. von J. A. Albers. (Mit 2 lith. Abbildd.) gr. 8. Bremen 817. Heyse. 12 Gr.

— prakt. Abhandl. üb. verschiedene **Krankhtn. der Abdominal-Eingeweide**. Aus d. Engl. Mit 2 Kpf. gr. 8. Gotha 818. Hennings. 16 Gr.

Pentzlin, Friedr., Mollerus redivivus. Ein Sendschreiben an Hrn. Doctor Krüger-Hansen, in Güstrow. gr. 8. Berlin 836. Hirschwald. 8 Gr.

Percy, chirurg.-prakt. **Pyrotechnie**, od. die Kunst das Feuer in der Wundarznei anzuwenden. gr. 8. Leipzig 798. Schmidt. 6 Gr.

— **Pyrotechnie** chirurgicale pratique. 12. Strasbourg 794. Levrault. 8 Gr.

— vom Ausziehen fremder Körper aus Schußwunden. Eine gekr. Preisschr. Aus d. Franz. mit Anmerkk. von Th. Lauth. Mit 2 Kpf. gr. 8. Straßburg 789. (Hinrichs in Leipzig.) 12 Gr.

Perenotti de Cigliano, Pet. Ant., von der **Lustseuche**. Aus d. Ital. mit Zus. von Kurt Sprengel. gr. 8. Leipzig 791. (Rauck.) 1 Rl.

Perfect, Will., Annalen einer Anstalt für **Wahnsinnige**. Aus d. Engl. mit Anmerkk. von E. F. W. Heine. gr. 8. Hannover 804. Hahn. 1 Rl.

— auserlesene Fälle von verschied. Arten des **Wahnsinns**. Aus d. Engl. von Chr. Fr. Michaelis. 8. Leipzig 789. Hilscher. 16 Gr.

Peschek, Chr. Aug., der **Arzt**. Eine Monatsschrift zur belehrenden Unterhaltung für Nichtärzte. 1r Bd. 8. Zittau 821. Schöps. 1 Rl. 12 Gr.

— Wörterbuch der **Hausarzneikunde** für Aerzte u. Nichtärzte. 2 Bde. 8. Zittau 800. 2. (Schöps.) 2 Rl.

Petitpierre, C., der Rathgeber für die Erhaltung der **Augen**. Gebildeten Nichtärzten gewidmet. Mit Vorr. von C. A. F. Kluge. Nebst 3 Kpftf. gr. 8. Berlin 828. Hirschwald. 16 Gr.

Petócz, Mich., üb. die Schädlichkeit des **Kaffeetrinkens**. 8. Preßburg 817. Landes. 8 Gr.

— neue Theorie der **Heilkunde**. gr. 8. Ebend. 819. 2 Rl.

— neue Methode, die **Wechselfieber** ohne Chinarinde leicht u. sicher zu heilen. gr. 8. Ebend. 821. 2 Rl.

Petrenz, C. L., de **pericarditidis** pathologia. Dissert. inaug. med. 4. Lipsiae 822. (Reclam.) 8 Gr.

Petrini, Jos., neue Heilmethode des nervigten **Hüftwehs**. Aus d. Ital. mit Anmerkk. u. Zusätz. von C. H. Spohr. Mit 1. Kpftf. 8. Lemgo 787. (Bädeker in Essen.) 8 Gr.

Petzhold, Alex., die **Pockenkrankheit**, mit besond. Rücksicht auf patholog. Anatomie. (Es giebt Pocken auf innern Theilen.) Mit 4 Taf. (mit zum Theil color.) Abbildd. gr. 4. Leipzig 836. O. Wigand. 2 Rl. 16 Gr.

Petzold, Joh. Nath., von der Vorhersagung in hitzigen **Krankheiten**. Aus d. Latein. übers. 8. Hamburg 795. (Aue in Altona.) 10 Gr.

Digitized by Google

Petzold, Joh. Nath., v. Verhärtung u. Verengerung des untern Magenmundes. gr. 8. Dresden 787. Hilscher. 4 Gr.

— de prognosi in febribus acutis specimen semioticum. Ed. II. 8. maj. Lipsiae (771.) 778. (Aue in Altona.) 8 Gr.

Pew, Rich., Skizzen aus der Heilkunde. Nach d. Engl. von C. F. Michaelis. 8. Leipzig 787. (Aue in Altona.) 8 Gr.

Peyerl, E. M., einfache u. ganz sichere Heilmethode der Cholera durch ein specifisches Mittel. Gegründet auf eigene Beobachtt. u. Erfahrungen üb. diese Krankh. gr. 8. Leipzig 836. Liebeskind. 4 Gr.

Peyrilhe, Bernh., neues Mittel für die vener. Uebel; aus dem Thierreiche entlehnt. Aus d. Franz. (v. Chr. Aug. Peschcck.) gr. 8. Breslau 787. (Belitz in Berlin.) 10 Gr.

Pfaff, Chr. Heinr., Revision der Grundsätze des Brownischen Systems, mit besond. Hinsicht a. die Erregungstheorie. gr. 8. Copenhagen 805. (Brummer.) 12 Gr.

— üb. thier. Electricität u. Reizbarkeit. Ein Beytrag zu d. neuesten Entdeckungen üb. dies. Gegenstand. gr. 8. Leipzig 795. (W. Vogel.) 1 Rl. 4 Gr.

— System der Materia medica, nach chem. Prinzipien, mit Rücksicht auf die sinnlichen Merkmale u. die Heilverhältnisse der Arzneimittel. 1r — 5r Bd. u. 6r 7r Bd. od. 1r 2r Supplbd. gr. 8. Ebend. 808—24. 11 Rl. 11 Gr.

6r u. 7r Bd. a. u. d. T.: Die neuesten Entdeckungen in der Chemie der Materia medica, zusammengest. mit eigenthüml. Versuchen. 2 Bde. 821. 24. 4 Rl. 3 Gr.

— Grundriss einer allgem. Physiologie u. Pathologie des menschl. Körpers zum Gebrauch bei akadem. Vorlesungen. 1r Bd. gr. 8. Copenhagen 801. Brummer. 1 Rl. 18 Gr.

— üb. u. gegen den thier. Magnetismus u. die jetzt vorherrschende Tendenz auf dem Gebiete desselben. 8. Hamburg 817. Fr. Perthes. 20 Gr.

— das Kieler Seebad, u. verglichen mit andern Seebädern der Ost- u. Nordsee. 8. Kiel 822. Hesse. 12 Gr.

— über Mineralquellen, besond. üb. die neu entdeckten Quellen in Bramstedt u. Ottensee bei Altona, u. einige andere im Holsteinschen. gr. 8. Altona 810. Hammerich. 10 Gr.

— über unreife, frühreife u. spätreife Kartoffeln, u. d. verschied. Varietäten der beiden letzteren, vorzügl. in medic. u. medic.-polizeil. Hinsicht, u. E. Viborg v. der Unschädlichkeit der unreifen u. rothen Kartoffeln. gr. 8. Kiel 807. (Hesse.) 16 Gr.

— u. M. Friedländer, französische Annalen f. die allgem. Naturgeschichte, Physik, Chemie, Physiologie u. ihre gemeinnützigen Anwendungen. 4 Hfte. gr. 8. Hamburg 802. Perthes — Besser u. Mauke. 4 Rl.

— — dies. Jahrg. 1803 a. u. d. T.: Die neuesten Entdeckungen französ. Gelehrten in den gemeinnützigen Wissenschaften u. Künsten; ein Journal f. Aerzte. Mit Kpf. gr. 8. Leipzig 803. Göschen. 7 Rl. 6 Gr.

— Mittheilungen aus der Medicin, Chirurgie u. Pharmacie, s. Mittheilungen. s. auch: Archiv, nordisches.

Pfaff, Fr. Guil., de graviditate in substantia uteri seu interstitiali. Dissert. inaug. medica. Acced. tab. lith. 4. maj. Lipsiae 827. (Reclam.) 1 Rl.

Beigefügt ist: Dr. C. G. Kühn, Additamenta ad elenchum medicor. veter. a Jo. A. Fabricio in biblioth. graec. Vol. XIII. p. 17—456. exhibitum.

Pfaff, Phil., Abhandl. v. Zähnen des menschl. Körpers u. deren Krankhtn. Mit Kpf. gr. 8. Berlin 756. Haude u. Spener. 12 Gr.

Pfähler, Joh. Gfr., Unterricht für Personen, die Kranke warten ꝛc. 8. Leipzig 793. Hartknoch. 9 Gr.

Pfeiffer, Louis, Erfahrungen über die epidemische Cholera, gesammelt in den Hospitälern zu Warschau im Sommer 1831. gr. 8. Kassel 831. (Bohné.) 14 Gr.

— Universal-Repertorium der deutschen medizin., chirurg. u. obstetrizischen Journalistik des 19. Jahrh. Nach alphab. Ordnung zusammengestellt. 2 Abtheill. gr. 8. Cassel 833. Krieger. 4 Rl.

Pfennig-Bibliothek, medizinisch-chirurgische, in Auszügen aus neuern,

Digitized by Google

sowohl deutschen als ausländ. medizinisch-chirurg. Werken etc. 1e — 71e Lief. gr. 8. Würzburg 835. 36. Strecker. à 4 Sgr. — 11 Rthl. 20 Sgr.

Pfennig-Encyclopädie der Anatomie, od. bildliche Darstellung der gesammt. menschl. Anatomie nach Rosenmüller, Loder, Carl Bell, Gordon, Bock etc. Gestochen von J. F. Schröter. Mit erklär. Texte v. Th. Richter. 39 Lieff. Mit 145 Kpf. gr. 4. Leipzig 834 — 36. Baumgärtner. à L. 7 Sgr. illum. 14 Sgr. — 11 Rthl. 18 Sgr. — Illum. 22 Rthl. 7 Sgr.

s. auch: Richter, Theod.

Pfeufer, Christ., der Scharlach, sein Wesen u. seine Behandlung, mit besonderer Berücksichtigung des 1818 zu Bamberg herrschenden Scharlachs. Mit 1 Kpf. gr. 8. Bamberg 819. (Wesché in Frankfurt.) 1 Rthl. 8 Sgr.

— Handb. der allgem. Heilkunde. gr. 8. Bamberg 824. Drausnick. 1 Rthl. 4 Sgr.

— Beobachtt. üb. die Krätze, u. ihre Behandlung durch die Schmier- oder grüne Seife. 8. Bamberg 833. Dresch. 8 Sgr.

— Geschichte des allgem. Krankenhauses zu Bamberg, von seiner Entstehung bis auf die gegenwärtige Zeit. gr. 8. Bamberg 825. Kunz. 22 Sgr.

— über die Hindernisse gegen die Verbreitung der Kuhpockenimpfung auf dem platten Lande u. über die Mittel zu ihrer Beseitigung. Nebst e. Anh. 8. Ebend. 807. 8 Sgr.

— Entwurf zu einem Unterstützungs-Vereine für die Wittwen der Aerzte, (Aus d. Zeitschr. f. Staatsarzneikunde v. Henke abgedr.) gr. 8. Erlangen 835. Palm u. Enke. 3 Sgr.

Pfingsten, Geo. Wilh., vieljährige Beobachtt. u. Erfahrungen üb. die Gehörfehler d. Taubstummen, als Winke beim Galvanisiren zu gebrauchen, nebst e. Beschreib. einer neuen Art von Höhrrohr. 8. Kiel 802. Hesse. 10 Sgr.

— Gehörmesser zur Untersuch. d. Gehörfähigkeit galvanisirter Taubstummen, in besond. Rücksicht auf die Erlernung der artikulirten Tonsprache, u. auf deren Elementen gegründet. Als zweites Hft. zu vorigem. 8. Ebend. 804. 7 Sgr.

— Bemerkk. u. Beobachtt. über Gehör, Gefühl, Taubheit, deren Abweichungen von einander u. über einige Ursachen u. Heilmittel der Letztern. 8. Altona 811. Hammerich. 9 Sgr.

Pfrenger, A., zur gerichtl. Arzneiwissenschaft. Ein Beitrag. Gelegenheitsschrift. gr. 8. Coburg 836. Sinner. 4 Sgr.

**Pharmacologia Browniana, od. Handb. der einfachsten u. wirksamsten Arzneimittel, mit klinisch. Bemerkk. im Geiste der geläuterten neuen Arzneilehre (v. F. Molwiz.) 8. Stuttgart 798. (Weise.) 21 Sgr.

— Nosocomiorum. Ein prakt. Handb., zunächst f. die Feld-, Lazareth- u. Armenpraxis eingerichtet, v. e. Gesellsch. ausübend. Aerzte. 8. Ebend. 801. 16 Sgr.

Pharmakologie, antisyphilitische, od. Anleit. z. Kenntniß derjen. rohen Arzneimittel, welche bei der Lustseuche pflegen angewendet zu werden. gr. 8. Breslau 791. (Gesohorsky.) 1 Rthl.

Pharmacopöe, medicin.-chirurgische. Eine Auswahl neuerer Formeln aus der Privat- u. Hospitalpraxis der bedeutendsten Chirurgen, vorzügl. in England u. Amerika, zur Behandl. der sogen. chirurg. Krankheiten. Nach der 2n Ausg. aus dem Engl. gr. 12. Weimar 824. Landes-Industrie-Compt. 18 Sgr.

Phelsum, v., Naturgeschichte der Springwürmer. Aus d. Latein. übers. v. Joh. Weise. 2 Thle. Mit Kpf. 8. Gotha 780. Ettinger. 1 Rthl.

Philip, Alex. C., s. Wilson.

Philipp, P. J., zur Diagnostik der Lungen- u. Herzkrankheiten mittelst physikal. Zeichen. Mit besond. Berücksichtigung der Auscultation u. Percussion. Mit 1 Taf. gr. 8. Berlin 836. Hirschwald. 1 Rthl. 12 Sgr.

Philippson, P. M., Anweis. zur Erkenntniß, Verhüt. u. thätigen Hülfsleistung in Betreff der asiatischen Cholera, für Prediger, Schullehrer, Amtleute u. Dorf-Vorsteher. 8. Magdeburg 831. Creutz. 4 Sgr.

— Beiträge zu den Untersuchungen über die Cholera morbus. 2e Aufl. 8. Ebend. 831. 21 Sgr.

— Propädeutik u. Methodik der Medicin, f. Gymnasiasten u. angehende Studirende der Medicin bearb. gr. 8. Magdeburg 832. Heinrichshofen. 16 Sgr.

Digitized by Google

Philippson, P. M., die Sommerkrankheiten im Jahre 1831. Nach seinen Beobachtt. geschildert. gr. 8. Berlin 832. Th. Enslin. 1 Rt. 12 Gr.

— Beiträge zur Kritik der Arzneikunde, s. Podalirius.

s. auch: Hygiea.

(Phöbus, Phil.), Abbild. u. Beschreib. der in der Berliner Cholera-Heilanstalt Nr. II. eingeführten Erweiterung u. Verbesserung des Schneiderschen Dampf-Apparates. Mit 1 Stndrtf. gr. 8. Berlin 831. (List u. Klemann.) 4 Gr.

— de concrementis venarum osseis et calculosis. Commentatio. 4. maj. Berolini 834. Hirschwald. 8 Gr.

— Handb. der Arzneiverordnungslehre. Als 2e, gänzl. umg. Ausg. der 1831 erschienenen „Receptirkunst" des Vfrs. 2 Thle. gr. 8. Berlin 835. 36. Hirschwald. 5 Rt.

Manz, G. Th., pathol.-therapeut. Reportorium zur 2n Aufl. des Handb. d. Arzneiverordnungslehre v. Ph. Phoebus. Zur leichtern u. schnellern Uebers. alphab. geordn. gr. 8. Ebend. 836. 8 Gr.

Aus dem Anh. des obigen Handbuchs ist gedruckt:

— kurze Anleit. zur ersten Hülfsleistung bei acuten Vergiftungen. gr. 8. Ebend. 836. 4 Gr.

— über den Leichenbefund bei der orientalischen Cholera. gr. 8. Ebend. 833. 1 Rt. 18 Gr.

Physiognomik u. Chiromantie, das ist: deutliche Anweisung, wie man aus dem Aeußern eines Menschen auf sein Inneres schließen könne. Von Dr. H. Mit 3 Stntf. 8. Naumburg 825. Wisd. 8 Gr.

Pichler, Joh. Fr. Chr., Abhandl. üb. die ansteckenden Krankhtn. Aus d. Franz. 8. Göttingen 796. Dieterich. 6 Gr.

— Geschichte eines am Gallenfieber Kranken, nebst Vertheidigung der dabei angewandten Kurart. 2 Stcke. gr. 8. Straßburg 789. König. 4 Gr.

— der wahre Magnetist; ein Gegenstück zu Hoffmanns Magnetisten. 8. Frankfurt 787. (Jäger.) 8 Gr.

— mémoires sur le maladies contagieuses etc. gr. 8. Strasbourg 786. König. 14 Gr.

— Methodus formulas medic. conscribendi; in usum praelect. Ed. II. 8. maj. Argentorati (785.) 789. König. 8 Gr.

— Anweis. Recepte zu schreiben. Aus d. Latein. übers. Berichtigt vom Vers. selbst. 8. Heidelberg 788. Pfähler. 8 Gr.

Piderit, K., die kohlensauren Gasquellen zu Meinberg, deren medicin. Benutzung u. Wirksamkeit. gr. 12. Lemgo 836. Meyer. 16 Gr.

Piderit, Ph. Jac., prakt. mediz. Archiv. 1r Bd. 4 Stcke., — A. u. d. T.: Prakt. Annalen v. Militair-Lazareth in Cassel. 1s—4s Stck. 8. Marburg 794—99. (Krieger in Cassel.) 1 Rt. 8 Gr.

— — dess. 2r Bd. 1s Stck. — A. u. d. T.: Neues pract. Archiv. 8. Ebend. 801. (auch Streng in Frankfurt.) 16 Gr.

— — dess. 2r Bd. 2s Stck. 8. Cassel 803. Griesbach. 10 Gr.

— — dess. 2r Bd. 3s Stck. — A. u. d. T.: Ueber inländ. Surrogate f. die China- oder Peruvianische Rinde. 8. Göttingen 809. Dieterich. 6 Gr.

complet 2 Rt. 16 Gr.

— Plan zu einer Feldapotheke s. Hessen-Casselsche Truppen. 8. Marburg 792. (Krieger in Cassel.) 3 Gr.

— von d. Schädlichkeit des Aithaudischen Pulvers. 8. Frankfurt 775. (W. Vogel in Leipzig.) 1 Rt.

Pienitz, Chr. Gthlf., u. H. Ficinus, Beschreib. des Augustusbades bei Radeberg, insbesondere für Curgäste u. zugleich als Wegweiser in d. Umgebungen. 12. Dresden 814. (Weygand [Gebhardt] in Leipzig.) 12 Gr.

Piepenbring, Geo. Heinr., Auswahl der Arzneimittel für Arme. Ein Handbuch für Aerzte, Wundärzte ꝛc. 8. Leipzig 794. (Aue in Altona.) 3 Gr.

— physik. chem. Nachricht von d. sogenannten neuen Mineral-Salz-Wasser auf der Saline bei Pyrmont. Nebst e. Anh. f. Aerzte u. Nichtärzte. gr. 8. Leipzig 793. (Aue in Altona.) 6 Gr.

Pieper, Phil. Ant., die Kinder-Praxis im Findelhause u. in dem Ho-

Digitized by Google

spitale für kranke Kinder zu Paris. Kritische mit eigenen Erfahrungen vermischte Bemerkk. gr. 8. Göttingen 831. Dieterich. 1 Mk. 12 Gr.

Pierer, Joh. Friedr., Taschen- u. Adreßbuch für prakt. Aerzte u. Wundärzte auf 1813. 8. Altenburg. (Brockhaus in Leipzig.) 16 Gr.

— u. L. Choulant, medizin. Realwörterbuch zum Handgebr. prakt. Aerzte u. Wundärzte u. zu belehrend. Nachweisung f. gebild. Personen aller Stände. 7 Bde. u. 8r Bd 1e Abthl. — A. u. d. T.: Anatomisch-physiolog. Realwörterb. zu umfassender Kenntniß der körperl. u. geistigen Natur des Menschen im gesunden Zustande. 8 Bde. A—Z. gr. 8. Altenburg 816—29. (Pierer.) à Bd. 3 Mk. 18 Gr. Schreibpap. 4 Mk. 12 Gr. — Herabgef. Pr. (à Bd. 1 Mk. 8 Gr.) vollst. 10 Mk. Schreibpap. 12 Mk.

s. auch: Annalen, allg. medic. — Zeitung, allg. medic.

Pietsch, Joh. Gf., Geschichte prakt. Fälle von Gicht u. Podagra. 6 Thle. 8. Halle 774—79. (Schwetschke u. Sohn.) 2 Mk. 8 Gr.

— wahre Quelle u. materielle Ursache vom Podagra u. allen gicht. Krankheiten. 8. Ebend. 772. 10 Gr.

Pietzsch, Gottfr. Aug., Auszüge aus dem Tagebuche u. Briefen eines Kranken, während seines Aufenthaltes im Carlsbade, an dem Franzenbrunnen bei Eger u. in Lauchstädt im J. 1802. N. Ausg. 8. Weißenfels 811. (Hinrichs in Leipzig.) 16 Gr.

Pilger, Mart. Heinr. Fr., Versuche durch den Galvanismus die Wirkung verschiedener Gifte u. Arzneimittel auf die erhöhte u. verminderte Reizbarkeit der Nerven zu prüfen. 8. Giessen 801. Heyer. 8 Gr.

s. auch: Archiv f. Kuh-Schutzpocken-Impfung.

Pinel, Phil., philosoph.-medic. Abhandl. üb. Geistesverirrungen od. Manie. Aus d. Franz. von Mich. Wagner, mit Anmerkk. u. 2 Kpf. gr. 8. Wien 801. Schaumburg u. Comp. 2 Mk.

— von den Blutflüssen im Allgemeinen, dem Blutbrechen u. Blutspeien. Aus d. Franz. übers. u. mit Zusätz. versch. von J. K. Renard u. F. J. Wittmann. gr. 8. Leipzig 821. (Hartleben in Pesth.) 1 Mk.

— prakt. Heilkunde, zu einem höhern Grade von Vollständigkeit u. Genauigkeit erhoben durch die Anwendung der analytischen Methode. Aus d. Franz. mit Anmerkk. von Geo. Fr. Krauße. gr. 8. Bayreuth 802. (Central-Compt. in Leipzig.) 2 Mk. 4 Gr.

— philosoph. Krankheitslehre, od. die analyt. Methode auf die Heilkunde angewendet. Aus d. Franz. mit Anmerkk. u. Zusätz. des Verf. (von Thom. W. Fabricius.) 2 Thle. gr. 8. Copenhagen 799. 800. (Brummer.) 1 Mk 22 Gr.

— philosoph. Nosographie, od. Anwend. der analyt. Methode auf die Arzneikunde. Aus d. Franz. mit Anmerkk. übers. von J. A. Ecker. 2 Thle. gr. 8. Stuttgart 799. 800. Cotta. 2 Mk.

— philosoph. Nosographie, od.: die Anwend. der analyt. Methode auf die Heilkunst. Nach der 6n Originalausg. aus d. Franz. übers. u. mit Anmerkk. von L. Pfeiffer. 1r 2r Bd. gr. 8. Kassel 829. 30. Krieger. 4 Mk.

1r Bd. Pinel's Fieberlehre. 829. 2 Mk.

2r = Lehre von den Entzündungen u. Blutflüssen. 830. 2 Mk.

Piorry, P. A., Diagnostik u. Semiotik, mit vorzügl. Berücksichtigung der neuesten mechanisch-nosognostischen Hülfsmittel. Aus d. Franz. übers., u. mit einigen Anmerkk. begleitet, von Gust. Krupp. 1r Bd. 1e 2e Lief. gr. 8. Leipzig 837. (Th. Fischer.) 1 Mk.

— Abhandl. üb. die hypostatische Lungenentzündung, aus d. Franz. von Gust. Krupp; mit einer Vorr. u. einigen Erweitergn. von Ludw. Aug. Kraus. gr. 8. Göttingen 835. Kübler. 12 Gr.

— die mittelbare Perkussion, u. die dadurch erhaltenen Zeichen in den Krankheiten der Brust u. des Unterleibs. Aus d. Franz. von F. A. Balling. Mit 2 Stndrtf. gr. 8. Würzburg 828. Stahel. 1 Mk. 8 Gr.

— üb. die Natur u. Behandl. der Neuralgien. Aus d. Franz. übers. von Gust. Krupp; mit wissenschaftl. Erläutergn. u. prakt. Zusätz. von Ludw. Aug. Kraus. (Aus des letztern Freiheften u. s. w. besond. abgedr.) gr. 8. Göttingen 837. Dieterich. 6 Gr.

Piringer, J. F., Tractatus de partu praematuro artificiali. 8. maj. Viennae 826. Volke. 9 Gr.

Digitized by Google

Pirkheimer, des hochgelehrten Wilib., Vertheidigung od. Lob des Podagra, Vor 300 Jahren lateinisch geschrieben, nun aber den deutschen Podagristen zum Troste in ihrer Sprache an den Tag gegeben u. mit einem Anhange, das Mandat u. Privilegium der großen u. weltberühmten Ritterschaft de Podagra enthaltend, versehen durch M. Mar. Mayer. 8. Nürnberg 831. Campe. 8 Gr.

Pitschaft, J. A., Unterricht üb. die weibl. Epoche, die Schwangerschaft, das Wochenbette ꝛc. gr. 8. Heidelberg 812. (Winter.) 8 Gr.

— medizin. Familienbüchlein. gr. 8. Ebend. 814. 16 Gr.

— der Arzt als Hausfreund u. Rathgeber. 8. Ebend. 817. 16 Gr.

— üb. die Anwendung des kalten Wassers, s. Journal von Hufeland, Supplementheft z. J. 1822.

Pitzer, Jos., Anfangsgründe der allgem. u. speciellen Naturlehre, zum Gebr. d. Aerzte u. Wundärzte. gr. 8. Wien 792. (Rohrmann u. Schweigerd.) 21 Gr.

Pitzner, Friedr., Darstell. des zergliederten Gehirnes in 21 Figuren (Taf.) auf Stein gezeichnet. 2e verb. Ausg. gr. 4. Landshut (831.) 835. Thomann. (Attenkofer.) 1 Rt. 6 Gr.

— Leitfaden bei gerichtl. Leichenöffnungen. gr. 8. Landshut 833. Krüll. 8 Gr.

— die Pulsadern des menschl. Körpers, nebst einem Anh. in Bezug auf die Unterbindungsstellen. (Mit 22 lith. Abbildd. u. d. T.: Das arterielle System nach Tiedemanns Original etc. 1833.) 8. Landshut 834. (Manz in Regensburg.) 5 Rt. 12 Gr.

Piutti, Herm. Wilh., üb. die scrophulösen Hautkrankhtn. Inaugural-Abhandl. gr. 8. Gotha 836. (Gläser.) 16 Gr.

Place, Ch., Makrobiotik od. Lebenserhaltungskunde f. Kleidermacher u. Nähterinnen, so wie für alle vielsitzende Personen überhaupt. Nach d. Franz. frei bearb. von Aug. Neumeister. Mit 1 lith. Taf. 8. Weimar 836. Voigt. 8 Gr.

Plagge, Mart. Wilh., das Cholera-Fieber, gewöhnl. epidem. od. asiat. Cholera auch Cholera-Morbus genannt. Zur Beantwort. der von der Russ. Regierung üb. diese Krankh. aufgestellten Preisfr. geschrieben. gr. 8. Hannover 833. (Hahn.) 1 Rt. 18 Gr.

— topograph.-mediz. Beschreib. der Schwefelquelle bei Bentheim u. d. dabei errichteten Badeanstalt. Mit 1 Kpf. 12. Münster 822. Coppenrath. 10 Gr.

Plantae medicinales, od. Samml. offizineller Pflanzen; mit lithogr. Abbildd. von H. Henry u. Beschreibungen von M. F. Weihe, J. W. Wolter, P. W. Funke; fortgesetzt von Th. Fr. L. Nees von Esenbeck. 2 Bde. od. 18 Lief. (Mit 438 illum. Stntf.) gr. Roy.-Fol. Düsseldorf 821—28. Arnz u. Comp. Lfg. 1—17 à 4 Rt. Lfg. 18. 5 Rt. — 73 Rt.

Den Text hierzu s. unter Nees v. Esenbeck.

Nees v. Esenbeck Fortsetzung hierzu, s. Nees v. Esenbeck.

Platner, Ernst, Anthropologie für Aerzte u. Weltweise. 8. Leipzig 785. Dyk 16 Gr.

— neue Anthropologie f. Aerzte. 1r Thl. gr. 8. Leipzig 790. (W. Vogel.) 1 Rt. 20 Gr.

— verm. Aufsätze üb. mediz. Gegenstände. 8. Marburg 796. (Krieger in Cassel.) 10 Gr.

— Briefe eines Arztes an seinen Freund, üb. den menschl. Körper. 2 Thle. 8. Leipzig 770. 71. (Hahn.) 1 Rt. 4 Gr.

— Quaestiones medicinae forensis. Quaest. 1—28. 4. Lipsiae 802—7. Göthe. 1 Rt. 16 Gr.

— Untersuchungen üb. einige Hauptkapitel der gerichtl. Arzneiwissenschaft; durch beigefügte zahlreiche Gutachten der Leipziger medic. Facultät erläutert. Aus d. Latein. übers. u. geordnet herausg. von Carl Ernst Hebrich. gr. 8. Leipzig 820. Kummer. 2 Rt. 4 Gr.

— Quaestiones physiolog. libri duo etc. 8. maj. Lipsiae 793. (W. Vogel.) 1 Rt.

— Opuscula academica sive collectio quaest. medicinae forensis, psychicae, publicae, aliarumque, quas auctor per quinquaginta annos acad. more tractavit. Post mortem auctoris ed. C. G. Neumann. 8. maj. Berolini 824. (Sander.) 2 Rt.

— quaestiones medic. forensis et medic. studium octo semestribus descriptum. Primo junctim ed., indicem copiosum et vitam Platneri adjec. Ludov. Choulant. Acc. effig. Platneri. 8. maj. Lipsiae 824. Voss. 2 Rt. 16 Gr.

Digitized by Google

Platner, Joa. Zach., Institutiones chirurgiae rationalis etc. Ed. nov. rec. notasque adjec. Carol. Chrst. Krause. Cum tab. aen. 8. maj. Lipsiae 783. (Hahn.) 2 M.

— — id. Supplementa auctore Er. Platner. Ps. I. Cum fig. 8. maj. Lipsiae 773. Dyk. 18 Gr. Schreibpap. 1 M.

— gründl. Einleit. in die Wundarzneikunst. N. Ausg. übersehen u. vermehrt von C. Chrsti. Krause. 2 Bde. Mit Kpf. gr. 8. Leipzig (749.) 786. (Hahn.) 2 M. 12 Gr.

— — dess. Suppll. hrsg. von Er. Platner. gr. 8. Leipzig 776. Dyk. 16 Gr.

— Ars medendi singulis morbis accom. 8. maj. Lipsiae 765. (Hahn.) 1 M.

— Opusculorum medico-chirurg. II Ti. 4. Lipsiae 749. Weidmann. 1 M. 16 Gr.

Pleischl, Ad. Mt.. Dissert. inaug. med. de splenis inflammatione. 8. Pragae 815. (Enders.) 16 Gr.

Plenciz, Jos. de, Acta et observata medica. 8. Pragae 783. Schönfeld. 12 Gr.

— medizinische Beobachtungen. Aus d. Latein. mit Anmerkk. von V. Dienel. gr. 8. Prag 794. (Central-Compt. in Leipzig.) 1 M. 8 Gr.

— observation. medicarum decas I. 8. Viennae 778. (Heubner.) 10 Gr.

Plenciz, Marc. Ant., Opera medico-physica in IV. tract. digesta. 8. maj. Viennae 762. Trattner. 1 M. 14 Gr.

— tractatus de scarlatina. 8. maj. Ibid. 780. 9 Gr.

— Abhandl. vom Scharlachfieber. Aus d. Latein. von J. P. G. Pflug. 8. Copenhagen 779. (Brummer.) 8 Gr.

Plenk, Jos. Jac., Primae lineae anatomes. Edit. IV. 8. maj. Viennae (775.) 794. (Schmidl.) 21 Gr.

— selectus materiae chirurgicae. 8. maj. Ibid. 775. 5 Gr.

— Auswahl der chirurg. Arzneimittel; nebst e. Verzeichnisse d. Werkzeuge u. Bandagen. Aus d. Latein. 8. Ebend. 775. 5 Gr.

— Elementa medicinae et chirurgiae forensis. Ed. II. 8. maj. Viennae (781.) 786. (Rohrmann & Schweigerd.) 12 Gr.

— Anfangsgründe der gerichtl. Arzneiwissenschaft u. Wundarzneikunst. Aus d. Lat. v. F. X. v. Wasserberg. 4e Aufl. gr. 8. Wien (782.) 802. (Beck.) 1 M.

— doctrina de morbis oculorum. II Ed. 8. maj. Viennae (777.) 783. (Schmidl.) 12 Gr.

— Lehre von den Augenkrankheiten. Aus d. Latein. von F. X. v. Wasserberg. 2e Aufl. 8. Wien 788. (Rohrmann u. Schweigerd.) 16 Gr.

— Bromatologia, seu doctrina de esculentis et potulentis. 8. Viennae 784. Blumauer. 1 M. 4 Gr.

— — dass. deutsch. gr. 8. Wien 785. (Rohrmann u. Schweigerd.) 1 M.

— Compendium institutionum chirurgicarum. II Ti. Ed. III. 8. maj. Viennae (776.) 797. (Rohrmann u. Schweigerd.) 1 M. 8 Gr.

— Anfangsgründe der Chirurgie für angehende Wundärzte im Königreich Ungarn. 8. Pesth 783. Eggenberger. 12 Gr.

— Anfangsgründe der chirurg. Vorbereitungswissenschaften. 3 Thle. 7e Aufl. gr. 8. Wien (777.) 822. Beck. 2 M. 12 Gr.

— Anfangsgründe der Geburtshülfe. 6e Aufl. Mit Kpf. gr. 8. Wien (769.) 803. (Volke.) 1 M. 16 Gr.

— neues Lehrgebäude der Geschwülste. Aus d. Latein. v. G. L. Rumpel. 2e Ausg. 8. Dresden (769.) 776. Richter. 12 Gr.

— Lehre von den Giften u. Gegengiften. gr. 8. Wien 785. (Beck.) 16 Gr.

— — dass. lat. u. d. T.: Toxicologia, seu doctrina de venenis ac antidotis. Ed. II. 8. maj. Ibid. (785.) 801. 1 M. 8 Gr.

— doctrina de morbis cutaneis etc. Ed. II. 8. maj. Viennae (776.) 783. (Schmidl.) 8 Gr.

— Lehre von den Hautkrankheiten. Aus d. Latein. u. mit einigen Zusätzen vermehrt von F. Aug. v. Wasserberg. 2e Aufl. gr. 8. Wien (777.) 789. (Rauck in Leipzig.) 8 Gr.

— Hygrologia corporis humani. 8. Viennae 794. (Kummer in Leipzig.) 14 Gr.

— — dass. deutsch u. d. T.: Hygrologie d. menschl. Körpers, od. chem.-physiolog. Lehre von den Säften d. menschl. Körpers. gr. 8. Wien 795. (Beck.) 14 Gr.

Digitized by Google

Plenk, Jos. Jak., doctrina de cognoscendis et curandis morbis infantum. 8. maj. Viennae 807. (Gerold.) 16 Gr.
— Lehre von der Erkenntniß u. Heilung der Kinderkrankheiten. gr. 8. Wien 807. (Liebeskind in Leipzig.) 1 Rthl. 6 Gr.
— doctrina de morbis venereis. Ed. II. 8. maj. Viennae (779.) 787. (List in Berlin.) 12 Gr.
— Lehre von den vener. Krankhtn. Aus d. Latein. übers. (von F. Aug. v. Wasserberg.) 3e Aufl. gr. 8. Wien 793. (Rauck in Leipzig.) 12 Gr.
— neue leichte Art, den mit der Luftseuche angesteckten Kranken das Quecksilber zu geben. Nebst e. Versuche, die Wirkung dies. Metalls in die Speichelwege zu erklären. 4e Aufl. 8. Wien (766.) 778. (Rauck in Leipzig.) 10 Gr.
— Elementa artis obstetriciae. 8. Ibid. 782. 16 Gr.
— Pharmacia chirurgica, seu doctr. de medicament. praeparatis ac composit. Ed. III. 8. maj. Viennae (775.) 791. (Rohrmann & Schweigerd.) 16 Gr.
— chirurg. Pharmacie, od. Lehre von den zubereiteten u. zusammengesetzten Arzneimitteln. Aus d. Latein. gr. 8. Wien 790. Blumauer. 14 Gr.
— — dass. übersetzt von J. P. G. Pflug. 3e Aufl. 8. Kopenhagen (776.) 786. (Brummer.) 12 Gr.
— Pharmacologia chirurgica. 8. maj. Viennae 782. (Schmidl.) 1 Rthl. 4 Gr.
— — dass. deutsch. 8. Ebend. 786. 1 Rthl. 4 Gr.
— Pharmacologia medico-chirurgica specialis. III Vol. 8. maj. Viennae 804. (Heubner.) 3 Rthl. 4 Gr.
— specielle mediz.-chirurg. Pharmacologie, od. Lehre von den Kräften der Arzneimittel ꝛc. 3 Thle. 2e Ausg. gr. 8. Wien (804. 5.) 816. Volke. 3 Rthl.
— Elementa pharmaco-catagraphologiae etc. 8. maj. Viennae 799. (Beck.) 18 Gr.
— Anfangsgründe der Pharmako-Katagraphologie, od. der Lehre, Arzneiformeln zu verschreiben. gr. 8. Ebend. 799. 18 Gr.
— icones plantarum medicinalium secund. syst. Linnaei digestarum, cum enumerat. virium etc. VIII Vol. Cum 758 tabb. aen col. Fol. maj. Viennae 788—812. 200 Rthl.
— Schreiben an Rumpelt von den Wirkungen des Quecksilbers u. Schierlings. 8. Wien 768. Krauß. 5 Gr.
— novum systema tumorum quo hi morbi in sua genera et species rediguntur. Pars I. 8. Viennae 767. (Schmidl.) 8 Gr.
— Samml. von Beobachtt. üb. Gegenstände der Wundarzneikunst. 2 Thle. Mit Kpf. N. Ausg. 8. Wien (769. 70.) 775. Blumauer. 18 Gr.
— Lehrsätze der prakt. Wundarzneiwissenschaften. 3e Aufl. gr. 8. Wien (774. 76.) 799. (Beck.) 1 Rthl. 4 Gr.
— doctrina de morbis sexus feminei. 8. maj. Viennae 808. (Liebeskind in Leipzig.) 1 Rthl. 2 Gr.
— Umriß der Zergliederungskunst des menschl. Leibes. Aus d. Latein. von F. X. v. Wasserberg. N. Aufl. gr. 8. Wien 796. (Rauck in Leipzig.) 1 Rthl.
— doctrina de morbis dentium ac gingivarum. 8. maj. Viennae 778. Schmidl. 12 Gr.
— Lehre von den Krankhtn. der Zähne u. des Zahnfleisches. Aus d. Latein. von F. X. v. Wasserberg. gr. 8. Ebend. 778. 8 Gr.

Plica Polonica, de. 8. maj. Weimar 832. Goullon. 6 Gr.

Plieninger, Th., Beschreib. von Stuttgart, hauptsächlich nach seinen naturwissenschaftl. u. medicin. Verhältnissen. (Mit 2 Stntf., 1 Plan, 1 Karte der Umgegend, u. verzierter Tit. mit Vign.) gr. 4. Stuttgart 834. Hoffmann's V. H. 2 Rthl.

Plisson, F. E., Monographie der Lustseuche, ihrer ärztl. u. wundärztl. Behandlung, nach ihren verschied. Richtungen u. Gestalten. Aus d. Franz. mit Anmerkk. von C. Fitzler. gr. 8. Ilmenau 827. (Voigt in Weimar.) 1 Rthl. 12 Gr.

Plitt, Heinr. Bernh., die Mineralquelle zu Tharand, nebst einem Anh. über die daselbst neu errichteten Moorschlammbäder. 8. Dresden u. Leipzig 836. (Arnold.) 9 Gr.

Ploucquet, Guil. Gfr., Series formularum medicarum secundum indicationes therapeuticas dispositarum. 8. Tubingae 811. Osiander. 8 Gr.

Digitized by Google

Ploucquet, Wilh. Gfr., der Arzt, od. üb. Ausbildung, Studien, Pflichten ꝛc. desselbrn. gr. 8. Stuttgart 797. Cotta. 16 Gr.

— Initia bibliothecae medico-practicae realis, sive repertorium med. pract. et chirurg. reale. Tom. I—VIII. 4. Ibid. 793—97. 33 Rth. 10 Gr.

— — — id. Tom. IX. X. vel Bibliotheca nova medico-pract. et chirurg. realis etc. II Part. 4. Ibid. 798. 8 Rth. 20 Gr.

— — — id. Tom. XI. XII. vel Bibliotheca med.-pract. et chirurg. realis recensior, sive cont. et supplem. initiorum bibliothecae med.-pract. chirurg. sive repertorii med.-pract. et chirurg. II Tom. 4. Ibid. 799. 800. 9 Rth. 8 Gr. compl. 51 Rth. 14 Gr.

— Literatura medica digesta, sive repertorium medicinae practicae, chirurgiae atque rei obstetriciae. IV Tom. 4. maj. Ibid. 808. 23 Rth. 18 Gr.

— — id. Contin. et Supplement. I. 4. maj. Tubingae 814. (Steinkopf in Stuttgart.) 3 Rth. 8 Gr.

— Delinentio systematis nosologiae, naturae accomodati. IV Tom. 8. Tubingae 791—93. (Osiander.) 4 Rth. 8 Gr.

— System der Nosologie im Umrisse. gr. 8. Ebend. 797. 1 Rth.

— Skizze der Lehre üb. die menschl. Natur zum Gebrauch akadem. Vorlesungen. 8. Ebend. 782. 12 Gr.

— Pathologie, mit allgem. Heilkunde in Verbindung gesetzt. gr. 8. Ebend. 798. 1 Rth. 8 Gr.

— Abhandl. üb. die gewaltsamen Todesarten; nebst e. Anh. von d. gestissentlichen Mißgebähren, als e. Beitrag zu d. medic. Rechtsgelahrtheit. 2e Aufl. 8. Ebend. (777.) 788. 20 Gr.

Plumbe, S., Abhandl. üb. die Hautkrankheiten, s. Handbibliothek, chirurg., 8r Bd. 1e Abthl.

Pochhammer, G. Fr., die Russischen Dampfbäder als Heilmittel durch Erfolge bewährt. Nebst e. Anleit. zur Erbauung u. innern Einrichtung derselb. durch 3 Kpftf. erläutert. Mit e. kurzen Anweis. z. Gebr. der russ. Dampfbäder, von J. G. Schmidt. gr. 8. Berlin 824. Rauck. 1 Rth. 8 Gr.

Podalirius. Zwanglose Hefte, als Beiträge zur Kritik der ältern u. neuern Arzneikunde, hrsg. v. P. Philippson. 1s Hft. gr. 8. Magdeburg 832. Creutz. 18 Gr.

Pohl, C. E., Expositio generalis anatomica organi auditus per classes animal., acc. 5 tab. lithogr. 4. Viennae 819. Schaumburg & soc. 16 Gr.

Pohl, Geo. Friedr., Commentatio principiorum tam in physice universa quam praesertim in ejusdem parte chemica adhuc desideratorum. Accedit tab. lithogr. 8. maj. Vratislaviae 837. Aderholz. 10 Gr.

— Ansichten u. Ergebnisse üb. Magnetismus, Electricität u. Chemismus. Ein Bericht an das grössere naturwissenschaftl. Publicum. Auszugsweise vorgetragen in der Versamml. der deutschen Naturforscher u. Aerzte zu Berlin. 8. Berlin 829. Dümmler. 8 Gr.

Pöhlmann, Joh. Paul, die Giftgefahren, welche das Leben täglich bedrohen, in vielen Beyspielen dargestellt zur Belehrung u. Warnung für Jedermann; nebst Angabe der Mittel zur Rettung Vergifteter. 8. Nördlingen 830. Beck. 16 Gr.

Poinsot, B., der Freund der Kranken auf dem Lande, od. Anzeige von verschiedenen einfachen, wohlfeilen u. leicht genießbaren Arzneimitteln. gr. 8. Basel 803. Flick. (Levrault in Straßburg.) 10 Gr.

Polsterer, Alb. Joh., Hyères in der Provence. 8. Wien 834. Beck. 12 Gr.

Pólya, Jos., et J. Car. Grünhut, Summa observationum, quas de Cholera orientali a die XXIV. Julii usque ad diem XX. Sept. anni MDCCCXXXI in liberae regiaeque civitatis Pest nosocomiis collectas etc. Cum iconibus morbi, ac relationibus numericis tabellaribus. (Cum 4 tab. lith.) 8. maj. Pestini 831. (Heckenast.) 1 Rth. 8 Gr.

— u. J. Carl Grünhut, Beobachtt. üb. die Orient. Cholera, angestellt u. gesammelt in den Spitälern der Stadt Pesth in Ungarn, vom 23. Juli bis zum 20. Sept. 1831. Mit Abbildd. der Krankh. u. die numerischen Verhältnisse darstell. Tabellen. (Aus d. Latein. übers.) (Mit 3 illum. u. 1 schw. Stntf.) gr. 8. Meißen 832. (Rostosky in Leipzig.) 20 Gr.

Digitized by Google

Pomme, Abhandl. von den Nervenkrankheiten beider Geschlechter, od. von den Vapeurs ꝛc. Aus d. Franz. von Joh. Ad. Gladbach. 8. Breslau 775. (Gosohorsky.) 16 Gr.

Pommer, C. F. v., Beiträge zur nähern Kenntniß des sporadischen Typhus u. einiger mit ihm verwandten Krankhtn., gegründet auf Leichenöffnungen. gr. 8. Tübingen 821. Laupp. 16 Gr.

— Beiträge zur Natur- und Heilkunde. 1r Bd. gr. 8. Heilbronn 831. Drechsler. 2 Rth. 21 Gr.

s. auch: Zeitschrift, Schweizerische.

Pool, Ger. Jac., Chrestomathia Celsiana, s. Celsus.

Popken, F. A. L., Historia epidemiae malignae Anno 1826 Jeverae observatae. 8. maj. Bremae 827. Kaiser. 12 Gr.

Poppe, Joh. Heinr. Mor., die Kunst Leben u. Gesundheit der Handwerker, Künstler, Fabrikanten u. a. Handarbeiter, soviel wie möglich, vor den Gefahren ihres Lebens zu sichern. Nach dem neuesten Zustande der Mechanik, Chemie u. Technologie für Techniker, Aerzte ꝛc. bearbeitet. 8. Heilbronn 833. Drechsler. 12 Gr.

— allgem. Rettungsbuch, od. Anleit. vielerlei Lebensgefahren, welchen die Menschen zu Lande u. zu Wasser ausgesetzt sind, vorzubeugen, u. sie aus den unausweichlichen zu retten, eine Preisschr. Mit sehr vielen Zusätz. u. Verbess. hrsg. 8. Hannover 805. Helwing. 1 Rth. 4 Gr.

— — dess. 1r Nachtrag. 8. Pyrmont 808. (Helwing in Hannover.) 9 Gr.

— Noth- u. Hülfslexicon zur Behütung des menschl. Lebens vor allen erdenklichen Unglücksfällen, u. zur Rettung aus den Gefahren zu Lande u. zu Wasser. 3 Bde. Mit 9 Kpf. 8. Nürnberg 811—15. Schrag. 4 Rth. 6 Gr.

Portal, Ant., Anleit. zur Einimpfung d. Blattern. Auszug aus dessen Vorlesungen. Uebers. u. mit Anmerkk. versehen v. C. W. Wallich. 8. Frankfurt 800. (Fr. Wilmans.) 20 Gr.

— Unterricht üb. die Behandlungsart der Erstickten, Ertrunkenen, des Scheintodtes bei Neugebornen ꝛc. Aus d. Franz. mit Zusätz. von D. Humpel. 8. Wien 793. (Heubner.) 8 Gr.

— Beobachtt. üb. die Natur u. Behandlung der Lungensucht. Aus d. Franz. mit Anmerkk. von G. F. Mühry. 2 Thle. gr. 8. Hannover 799. 802. Hahn. 1 Rth. 12 Gr.

— Beobachtt. üb. die Natur u. Behandlungsart der Rhachitis od. Krümmungen des Rückgrates, der obern u. untern Extremitäten. Aus d. Franz. ꝛc. gr. 8. Weißenfels 798. (Baumgärtner in Leipzig.) 16 Gr.

— Lehrbegriff der prakt. Wundarzneikunst. Aus d. Franz. mit Anmerkk. 2 Bde. gr. 8. Leipzig 792. 93. (Hahn.) 2 Rth.

— Bemerk. üb. die Natur u. Heilung der Wuth vom Bisse toller Thiere; nebst literar. Anzeige der üb. diese Materie erschienenen Schriften u. vorgeschlagenen Mittel. Aus d. Franz. 8. Leipzig 782. (Brockhaus.) 6 Gr.

Portal, Baron, Beobachtt. üb. die Epilepsie, s. Bibliothek der ausländ. Medizin, 7r Bd.

— üb. die Natur u. Behandl. der Epilepsie. Aus d. Franz. von J. A. L. Hermes. gr. 8. Stendal 829. Franzen u. Grosse. 1 Rth. 12 Gr.

Portenschlag-Ledermayer, Jos. v., üb. den Wasserkopf. Ein Beitrag zu e. Monographie dies. Krankheit, nebst e. Anh., versch. Anmerkk., einige Leichenöffnungen, u. e. Aufsatz üb. d. Kuhpocke enthaltend. gr. 8. Wien 812. (Schaumburg u. Comp.) 2 Rth.

(Portius), Beschreib. des Psychometers. gr. 8. (Leipzig 834. Barth.) 4 Gr.

Poeschmann, J., der Schlossbrunnen zu Karlsbad, literarisch, geschichtlich, physikal., chem. u. medizin. dargestellt, nebst vielen, auch andere wichtige Gegenstände dieses Heilortes betreffenden Bemerkk. 1r Bd. Mit 2 Kpf. (u. 11 Tabb.) gr. 8. Prag 826. Enders. 1 Rth. 8 Gr.

Posewitz, Joh. Fr. Siegm., ätiolog. u. semiol. Journal für Medizin, Chirurgie u. Geburtshülfe. 1s 2s Hft. 8. Giessen 802. Heyer. 1 Rth. 8 Gr.

— neues Journal f. Medizin etc. 1r Bd. 1s 2s Stck. 8. Ebend. 803. 1 Rth. 8 Gr.

s. auch: Journal f. Medicin, Chirurgie u. Geburtshülfe.

— synoptische Tafeln üb. die Osteologie des menschl. Körpers. gr. Fol. Gießen 804. (Ferber.) 16 Gr.

Digitized by Google

Posewitz, Joh. Fr. Siegm., Physiologie der Pulsadern des menschl. Körpers. Nebst einer vorausgeschickten Beschreibung des Herzens u. einer tabellar. Uebersicht der beiden arteriösen Systeme. 1r Thl. gr. 8. Leipzig 795. (Brockhaus.) 20 Gr.

— Bestimmung des durch die Gefäße u. Nervenporen entweichenden flüchtigen Stoffes. Mit 1 Kpf. 8. Giessen 803. (Heyer.) 6 Gr.

Posthuma, Jobus, Dissert. med. inaug. de intestini coeci ejusque processus vermicularis pathologia. 8. maj. Groningae 835. Smit. (Kaiser in Bremen.) 1 Rl. 16 Gr.

Pott, J. H. Percival, sämmtl. chirurg. Werke, nach der neuest. Ausg. aus d. Engl. (von K. H. Spohr.) 2 Bde. Mit Kpf. gr. 8. Berlin 787. 88. Mylius. 3 Rl. 8 Gr.

— chirurg. Beobachtungen. Aus d. Engl. übers. (von Chr. Gottl. Selle.) 8. Berlin 776. (Reimer.) 8 Gr.

— Abhandl. von den Hauptwunden. Aus d. Engl. mit Anmerkk. u. einem Verzeichniß der besten Schriftsteller ꝛc. von C. G. v. Murr. gr. 8. Nürnberg 768. Felsseckers. 10 Gr.

— Bemerkk. üb. diejenige Art von Lähmung der untern Gliedmaßen, welche man bei einer Krümmung des Rückgrates findet. Aus d. Engl. (von K. H. Spohr.) gr. 8. Leipzig 786. Hilscher. 5 Gr.

— Abhandl. von der Mastdarmfistel. Aus d. Engl. von J. J. Plenk. gr. 8. Wien 768. (Schmidl.) 5 Gr.

— Abhandl. von der Thränenfistel. Aus d. Engl. von J. N. Petzold. 8. Dresden 771. Gröll. 5 Gr.

— vom Wasserbruch u. andern Krankhtn. des Hodens; übers. von J. Cl. Todr. gr. 8. Copenhagen 770. Rothe. 18 Gr.

— üb. verschiedene Gegenstände der Wundarzneikunst. Aus d. Engl. von G. L. Rumpelt. 2 Thle. 8. Dresden 771. 74. 1 Rl. 4 Gr.

Pouparт, Abhandl. von den Flechten. Aus d. Franz. übers. von J. Conrad. 8. Strasburg 784. König. 10 Gr.

— — Zusätze zu obigem Werke. 8. Ebend. 785. 4 Gr.

Pouteau, Claud., vermischte Schriften von der Wundarzneikunst. Aus d. Franz. von G. L. Rumpelt. 8. Dresden 760. Richter. 1 Rl.

Präliminarien zum medizin. Frieden od. Vereinigungspunkte zwischen Brown u. seinen Gegnern. gr. 8. Leipzig 798. (Aue in Altona.) 16 Gr.

Prchal, J. M., die Cholera, beobachtet in Galizien im Jahre 1831. gr. 8. Prag 831. (Borrosch u. André.) 15 Gr.

— Supplement-Heft zu den Beobachtt. über die Cholera. 8. Ebend. 832. 15 Gr.

Preiß, Balth., mediz. chirurg. Erinnerungen u. Bemerkk. 1s Bdchn. 8. Salzburg 802. Duyle. 6 Gr.

— der Schädlichkeit der Kinderblattern, der Nützlichkeit durch die Impfung derselben u. der Vorzüglichkeit der Schutzblattern. 8. Salzburg 802. Mayr. 4 Gr.

Preller, A., Anweis. üb. den Gebrauch der Mittel, deren man sich zur Heil. der Asiat. Cholera bedienen soll, in den Fällen, in welchen man ärztlicher Hülfe entbehren muß. 8. Neubrandenburg 831. Dümmler. 2 Gr.

— diss. inaug. med. de partu praematuro arte effecto. 8. Ibid. 823. 6 Gr.

Presle, Lebegue de, Zusätze zu D. Monro's Beschreib. der Krankheiten, welche in d. britischen Feldlazarethen in Deutschland am häufigsten gewesen. 2 Thle. gr. 8. Altenburg 771. (Hennings in Neisse.) 2 Rl.

— von Erhaltung der Gesundheit u. Verlängerung des menschl. Lebens. 8. Nürnberg 766. Stein. 16 Gr.

Pressavin, Abhandl. von d. Nervenkrankhtn. u. Dünsten. Aus d. Franz. 8. Ebend. 772. 16 Gr.

Preu, K., Was haben wir von der Cholera morbus zu fürchten? Ein Versuch, die aufgeschreckten Völker zu beruhigen. Mit 1 illum. Landchärtchen. gr. 12. Nürnberg 831. Bauer u. Raspe. 10 Gr.

Previnaire, P. J. B., Abhandl. von d. verschied. Arten der scheinbaren Leblosigkeit oder des Scheintodtes. Aus d. Franz. mit Anmerkk. v. B. N. G. Schreger. Mit 1 Kpf. 8. Leipzig 790. Weygand. (Gebhardt.) 21 Gr.

Digitized by Google

Prevoſt, Pt., vom Urſprunge d. magnetiſchen Kräfte. 1r Thl. Aus d. Franz. v. D. L. Bourquet. Mit e. Vorr. v. F. A. C. Gren. gr. 8. Halle 794. Buchhandlung des Waiſenhauſes. 12 Gr.

— phyſ.-mechan. Unterſuchung üb. die Wärme. Aus d. Franz. v. D. L. Bourquet. Mit 1 Kpf. gr. 8. Ebend. 798. 12 Gr.

Prieger, J. E. P., Kreuznach u. ſeine Heilquellen. Zur Belehrung u. Unterhalt. der Badegäſte. Mit 1 Anſicht v. Kreuznach. gr. 8. Mainz 827. Kupferberg. 9 Gr.

Prim, C., de physiognomia et physiologia oculi. Ps. I. seu Ophthalmognomia. 4. maj. Bonnae 824. Weber. 12 Gr.

Principes artis medicae; Hippocrates, Aretaeus, Trallianus, Alex. Aurelian etc. rec. Alb. de Haller. XI Tomi. 8. maj. Lausannae 769 — 74. (Neukirch in Basel.) 13 Rth. 8 Gr.

Pringle, Joh., Beobachtt. üb. die Krankhtn. einer Armee, ſowohl im Felde als in Garniſon. Aus d. Engl. v. Joh. Er. Brande. gr. 8. Altenburg 772. (Hennings in Neiſſe.) 1 Rth. 6 Gr.

Prinz, C. G., die Wuth der Hunde als Seuche nach eigen. Beobachtt. geſchildert, für Aerzte, Thierärzte, etc. Mit 1 color. Kpftf. gr. 8. Leipzig 832. Voss. 21 Gr.

Prisciani, Theod., Archiatri, quae exstant. Tom. I. novum text. constit., lectiones discrepantes adj. Jo. Mech. Bernhold. 8. Norimbergae 791. (Haueisen in Anspach.)

Pröbsting, J. Ch. K., die jetzige Bergiſche Medicinal-Ordnung. De Dato Düsseldorf, den 8. Juni 1773. Nebſt andern Bergiſchen Medicinal-Verordnungen. Zum nöthigen Handgebrauch hrsg. 8. Elberfeld 831. (Löwenstein & Büschler jun.) 12 Gr.

— einfache u. volksgebräuchliche Heilmittel der Wurmkrankheit, als Verſuch in der natürlichen Heilkunde nach den Quellen dargeſtellt. gr. 8. Elberfeld 831. Büſchler. 5 Gr.

Prochaska, Geo., adnotationum acad. cont. observat. et descript. anat. III Fasc., cum tab. aen. 8. maj. Pragae 780—84. (W. Vogel in Leipzig.) 1 Rth. 22 Gr.

— de carne musculari tract. anat. physiolog. 8. maj. Viennae 778. (Schmidl.) 12 Gr.

— de structura nervorum, tract. anatomicus, tabb. aen. illustr. 8. maj. Viennae 780. Blumauer. 12 Gr.

— Opera minorum anatomici, physiol. et pathol. argum. II Part. Cum 22 tab. aen. 8. maj. Viennae 800. (Beck.) 5 Rth. Schreibpap. 6 Rth.

— Bemerkk. üb. den Organismus des menſchl. Körpers u. über die denſelben betreffenden arteriöſen u. venöſen Haargefäße ꝛc. gr. 8. Ebend. 810. 8 Gr.

— Physiologie, od. Lehre von d. Natur des Menſchen. gr. 8. Ebend. 820. 3 Rth. 12 Gr. Schreibp. 4 Rth. 12 Gr.

— Institutionum physiologiae humanae in usum suarum praelect. conscript. II Vol. 8. maj. Ibid. 805. 6. 2 Rth. 8 Gr.

— (dass. deutsch.) Lehrsätze aus der Physiologie d. Menschen. 2 Bde. 3e Aufl. gr. 8. Ebend. (797.) 810. 11. 3 Rth. Schreibp. 3 Rth. 16 Gr.

— Controversiae quaestiones physiol. quae vires cordis et motum sanguinis per vasa animalia concern. 8. maj. Viennae 773. Blumauer. 10 Gr.

— Disquisitio anat. physiologica organismi corporis humani ejusque processus vitalis. Cum 11 tab. aen. 4. maj. Viennae 812. (Beck.) 2 Rth. 16 Gr.

Prochasca, Joa. Wenc., Tractatus de examine infantum aegrotantium. 8. maj. Pragae 833. (Enders.) 10 Gr.

Protocoll-Extracte der 1sten — 6sten Sitzung ſämmtl. Aerzte Riga's, in Betreff der daſelbſt herrſch. Cholera-Epidemie v. 30. May bis 4. July 1831. gr. 8. Hamburg 831. Erle. 16 Gr.

— der 4 letzten Sitzungen ſämmtl. Aerzte Riga's in Betreff der daſelbſt herrſch. Cholera-Epidemie vom 11. July bis 1. Aug. 1831. gr. 8. Ebend. 831. 8 Gr.

Digitized by Google

Provinzial-Sanitäts-Bericht des Kgl. Medicinalcollegiums zu Königsberg. Für das 1e u. 2e Semester 1834. gr. 4. Königsberg 836. Gebr. Bornträger. 1 Mk.

— — ders. für das erste Semester 1835. gr. 4. Ebend. 836. 16 Gr.

Prout, Will., Untersuchgn. üb. das Wesen u. die Behandl. des Harngrieses, Harnsteins u. ander. Krankhtn., die mit einer gestörten Thätigkeit der Harnwerkzeuge zusammenhängen. Aus d. Engl. mit 1 Farbentabelle. gr. 8. Weimar 823. Landes-Industrie-Comptoir. 1 Mk. 6 Gr.

Prus, René, neue Untersuchgn. üb. die Natur u. die Behandlung des Magenkrebses. Aus d. Franz. mit Zusätz. v. Fr. A. Balling. gr. 8. Würzburg 829. Strecker. 16 Gr.

Pruscha, Joh. Bapt., Abhandl. üb. die Melanose des Augapfels. Mit 1 Stndrtf. gr. 8. Wien 831. (Beck.) 10 Gr.

Puchelt, Friedr. Aug. Benj., das Venenensystem in seinen krankhaften Verhältnissen dargestellt. gr. 8. Leipzig 818. Brockhaus. 2 Mk.

Dasselbe Holländisch unt. d. Titel:

— het Aderensteelsel in deszelfs ziekelijken toestand. (Naar het Hoogduitsch.) gr. 8. Amsterdam 834. Laarman. 2 Mk.

— Beiträge zur Medizin als Wissenschaft u. Kunst. 1s Bdchen. über die individuelle Constitution u. ihr Einfluß auf die Entstehung u. den Charakter der Krankheiten. gr. 8. Ebend. 823. 20 Gr.

— de cardiitide infantum commentarius. 8. maj. Lipsiae 824. (Voss.) 8 Gr.

— die Hautkrankheiten in tabellar. Form auf Veranlassung seiner Zuhörer dargestellt. gr. 8. Heidelberg 836. Mohr. 12 Gr.

— das System der Medicin, im Umrisse dargestellt u. vorzüglich seinen Zuhörern gewidmet. 5 Thle. gr. 8. Ebend. 827—835. 16 Mk. 8 Gr.

1r Thl. Die allgem. Gesundheits-, Krankheits- u. Heilungslehre. 2e Aufl. (825.) 835. 2 Mk. 16 Gr.

2r - 1r—3r Bd. Umriss der besondern Krankheits- u. Heilungslehre. 4 Bde. 827—31. 12 Mk.

- - 4r Bd. Literatur u. Register üb. d. ganze Werk. 832. 1 Mk. 8 Gr.

(—) über die Homöopathie, s. Homöopathie.

— tabellar. Uebersicht der Zeichen, welche das Herz darbietet, u. der Krankhtn., welche sie andeuten. Nach neuern Berichtign. u. vielseitigen Beobachtt. entworfen. gr. Fol. Heidelberg 834. Mohr. 3 Gr.

— Table synoptique des signes que présente le coeur et des maladies qu'ils indiquent dressée d'après les plus récentes améliorations et d'après les observations les plus approfondies. Trad. de l'Allemand. gr. in-Fol. le même. 834. 3 Gr.

s. a. Annalen, Heidelberger. — Jahrbücher der deutschen Medicin.

Pudenda, od. Archiv der Thorheiten unserer Zeit. 1r Bd. 1s Stck. (Satyre auf den Magnetismus von A. v. Kotzebue, nachher ausgegeb. u. d. T.: Magnetisirtes Scheidewasser etc.) gr. 8. Weimar 817. (Barth in Leipzig.) 15 Gr.

Pudor, C. A., Vers. e. nach Grundsätzen der Erregungstheorie abgefaßten mediz. prakt. Leitfadens bei Heilung e. sthenischen, besond. asthenischen Krankheitsform ꝛc. 2 Thle. gr. 8. Leipzig 806. 7. Schwickert. 3 Mk. 8 Gr.

Pufendorf, F. L. v., ausführbare Vorschläge z. gänzlichen Vertilgung der Blattern. gr. 8. Braunschweig 792. (Vieweg.) 8 Gr.

Pugnet, J. F. X., Beobachtt. u. Erfahrungen aus dem Gebiete der pract. Heilkunst, übers. nach französ. Handschriften u. hrsg. mit einem biogr. Vorberichte durch C. A. Bloesch. 1r Bd. Allgemeine Bemerkk., Entzündungen der Schleimhäute. (Mit 1 lith. Bildn.) gr. 8. Aarau 837. (Sauerländer.) 1 Mk. 8 Gr.

Puhn, Joh. Geo., die Gifte des Mineralreichs. (N. Tit.-Ausg.) gr. 8. Leipzig (796.) 813. Hinrichs. 12 Gr.

— materia venenaria regni vegetab. 8. maj. Dresdae 785. Hilscher. 14 Gr.

Pujol, H., Abhandl. üb. diej. Krankheit des Gesichts, welche der schmerzhafte Trismus genannt wird, nebst einig. Betrachtt. üb. d. Hundskrampf des Cölius Aurelianus. Aus d. Franz. v. Ch. H. Schreyer. 8. Nürnberg 788. (Recknagel.) 8 Gr.

Digitized by Google

Pulst, die asiatische Cholera im Königr. Polen. Ein Versuch ihre Heil. nach rationellen Principien zu begründen. Auf eigene, während einer amtl. Reise in Polen gesammelte, Erfahrungen u. Ansichten gestützt. gr. 8. Breslau 831. Gosohorsky. 6 Gr.

Purkinje, Joh., Beobachtt. u. Versuche zur Physiologie der Sinne. 1s Bdchn. Beiträge z. Kenntniss des Sehens in subjectiver Hinsicht. 2e Aufl. Mit 1 Kpf. 8. Prag (819.) 823. (Calve.) 1 Rthl.

— — dess. 2s Bdchen. Neuere Beiträge zur Kenntniss des Sehens in subjectiver Hinsicht. Mit 4 illum. Kpftf. gr. 8. Berlin 825. Reimer. 1 Rthl. 6 Gr.

— et G. Valentin, de phaenomeno generali et fundamentali motus vibratorii continui in membranis cum externis tum internis animalium plurimorum et superiorum et inferiorum ordinum obvii. Comment. physiol. 4. maj. Vratislaviae 835. Schulz et soc. 1 Rthl. 8 Gr.

Pyl, Joh. Thdr., Aufsätze u. Beobachtt. aus d. gerichtl. Arzneiwissenschaft. 8 Sammll. gr. 8. Berlin (784—93. 1e—6e Samml. 2e Aufl. 803—17.) 791. 93. 803—17. Mylius. à 18 Gr. — 6 Rthl.

— Repertorium für die öffentl. u. gerichtl. Arzneiwissenschaft. 1r 2r Bd. u. 3r Bd. 1s 2s Stck. gr. 8. Berlin 789—92. (Vieweg in Braunschweig.) 2 Rthl. 21 Gr.

s. auch: Magazin.

Quarin, Jos., Heilmethode der Entzündungen. Aus d. Lat. von J. Zadig de Metza. 8. Copenhagen 776. (Schubothe.) 10 Gr.

— Heilmethode der Fieber. Aus d. Lat. von J. Zadig de Metza. 8. Copenhagen 777. (Wienbrack in Leipzig.) 6 Gr.

— Animadversiones practicae in diversos morbos. II Vol. Ed. auct. 8. maj. Viennae (786.) 814. Schaumburg et soc. 2 Rthl.

— prakt. Bemerkk. üb. versch. Krankhtn. Aus d. Lat. mit Zusätz. üb. die Wirkung des Astragalus. 8. Wien, Blumauer. 18 Gr.

— de curandis febribus et inflammationibus. 8. maj. Viennae 786. (Kummer in Leipzig.) 1 Rthl.

Quengsy, Pellier de, Samml. v. Aufsätzen u. Wahrnehmungen üb. die Fehler der Augen als die Theile, die sie umgeben, u. die Mittel sie zu heben. Aus d. Franz., mit Anmerkk. (v. W. F. Cappel.) 2 Thle. Mit Kpf. gr. 8. Leipzig 789. (Brockhaus.) 1 Rthl. 4 Gr.

Quesnay, G., mediz. chir. Abhandl. üb. die Eiterung u. den Brand. Aus d. Franz. v. J. H. Pfingsten. 2 Bde. gr. 8. Berlin 786. 87. (Reimer.) 1 Rthl. 12 Gr.

Quin, Carl Wilh., Abhandl. üb. die Gehirnwassersucht, nebst Bemerkk. üb. d. Gebrauch d. rothen Fingerhuths. Aus d. Engl. mit Anmerkk. von Chrst. Frd. Michaelis. gr. 8. Leipzig 792. (Hahn.) 10 Gr.

Quin, Fr. Foster, die homöop. Behandl. der Cholera. Aus d. Franz. des Pariser Orig. übers. von E. G. v. Brunnow. gr. 8. Dresden 832. Arnold. 8 Gr.

Quittenbaum, Car. Frid., Comment. de ovarii hypertrophia et historia exstirpationis ovarii hydropici et hypertrophici prospero cum successu factae. Acced. tabulae II. lapidi incisae. 4. maj. Rostochii 835. (Oeberg et soc.) 18 Gr.

— de memorabili quodam maxillae inferioris fungo scrofuloso; cui tab. aen. II. acced. Fol. Hannover. 818. Hahn. 1 Rthl.

— sacra resurrectionis Jesu Christi a. d. III. m. aprilis 1836 pie celebranda indicit etc. Inest commentatio de splenis hypertrophia et historia exstirpationis splenis hypertrophici cum fortuna adversa in femina viva factae. Acced. tab. II. lap. incis. 4. maj. Rostochii 837. (Stiller.) 10 Gr.

Rabben, J., observationes in syphilidem ejusque curationem, ubi novae quoque proponuntur curandi rationes. 8. Lond. Goth. 822. (Schubothe in Copenhagen.) 4 Gr.

Raciborski, A., neues vollständ. Handb. der Auscultation u. Percussion, od. Anwendung der Akustik zur Unterscheidung der Krankhtn. Teutsch bearb., mit 1 Tabelle von Raciborski, 2 Stndr. nach Piorry u. einigen Bemerkk. versehen v. H. A. Hacker. gr. 12. Leipzig 836. Engelmann. 1 Rthl. 12 Gr.

Hieraus ist besonders abgedruckt:

(—) Synoptische Tabelle üb. die Zeichen der Auscultation u. Percussion,

Digitized by Google

angewandt zur Diagnose der Krankhtn. Zusammengestellt v. Raciborski. Ein Bl. in Imp. Fol. Ebend. 836. 6 Gr.

Rademacher, Joh. Gf., Briefe f. Aerzte u. Nichtärzte üb. die Aftermedizin u. deren Nothwendigkeit im Staat. gr. 8. Cöln 804. Keil. (Rein in Leipzig.) 1 Rth.

— Libellus de dysenteria. 8. maj. Ibid. 806. 1 Rth. 6 Gr.

— Beschreib. e. neuen Heilart des Nervenfiebers. 8. Berlin 803. (Reimer.) 20 Gr.

Radius, Justus (With. Mt.), Mittheilungen üb. die asiat. Cholera, s. Cholera-Zeitung.

— auserlesene Heilformeln zum Gebrauche für prakt. Aerzte u. Wundärzte. Mit Berücksichtigung der neuesten Bereicherungen der Arzneimittellehre hrsg. schmal 12. Leipzig 830. Voß. 1 Rth. 18 Gr.

— de influentia morbo anni CIↃIↃCCCXXXIII. Commentatio. 4. maj. Lipsiae 833. Voss. 6 Gr.

— observationes quaedam de pulsu arteriar. valetudinis signo. 4. maj. Lipsiae 822. Reclam. 12 Gr.

— Dissert. de Pyrola et Chimophila. Specimen I. botanicum. Cum 5 tabb. lith. et Sp. II. medicum. 4. maj. Lipsiae 821. 29. Voss. 1 Rth.

— Bemerkk. über Salzbrunn u. Altwasser, nebst einem Anh. üb. Charlottenbrunn. Für Solche, welche diese Bäder empfehlen oder gebrauchen wollen. 8. Leipzig 830. Voß. 8 Gr.

s. auch: Beitrage zur prakt. Heilkunde. — Scriptores ophthalmologici minores.

Ragolo, bewährtes Mittel wider die fallende Sucht u. langwierige krampfhafte Zufälle. 8. Hamburg 815. Gundermann. 6 Gr.

Rahn, Joa. Henr., Adversaria medico-practica. Vol. I. 8. maj. Turici 779. Ziegler et fil. 1 Rth. 4 Gr.

— Handb. der theoret. u. prakt. Arzneiwissenschaft. 1r Thl. gr. 8. Zürich 792. Orell, Füßli u. Comp. (auch Ziegler u. Söhne.) 18 Gr.

— mediz.-prakt. Bibliothek, in Verbind. mit mehr. Gelehrten hrsg. 1r Bd. 1r 2r Thl. gr. 8. Ebend. 795. 96. 2 Rth. 16 Gr.

— Briefwechsel zwischen e. Arzt u. seinen ehemaligen Schülern. 2 Sammll. gr. 8. Zürich 787. 90. Ziegler u. Söhne. 2 Rth. 20 Gr.

— Briefwechsel zwischen ihm u. Scherb, üb. die Heilkräfte des thier. Magnetismus. 2 Stcke. gr. 8. Ebend. 787. 88. 18 Gr.

— Archiv, gemeinnütziger physisch. u. medic. Kenntnisse. 3 Bde. à 2 Abth. gr. 8. Ebend. 787—91. 6 Rth. 12 Gr.

— Handbuch der Vorbereitungswissenschaften der Arzneikunst. 1r Thl. 8. Zürich 792. Orell, Füßli u. Comp. 12 Gr.

— Exercitationum physicarum de causis physicis mirae illius, tum in homine, tum inter homines, tum denique inter cetera naturae corpora sympathiae. VII Pts. 4. Turici 788—96. Ziegler et fil. 1 Rth. 4 Gr.

— Gazette de Santé oder gemeinnütziges mediz. Magazin. 4 Jahrg. à 6 Stcke. gr. 8. Ebend. 782—85. 8 Rth.

— Magazin für gemeinnützige Arzneikunde u. mediz. Polizei. 1s 2s Hft. 8. Zürich 799. 801. Orell, Füßli u. Comp. 1 Rth. 8 Gr.

— üb. Sympathie u. Magnetismus. Aus d. Lat. v. H. Tabor. 8. Heidelberg 789. (Braun in Carlsruhe.) 10 Gr.

— phys. Abhandl. von d. Ursachen der Sympathie, von dem Magnetismus u. Schlafwandeln, hrsg. v. Joh. Weise. gr. 8. Leipzig 790. (Aue in Altona.) 16 Gr.

— gemeinnütz. Wochenblatt, phys. u. medizin. Inhalts für 1790. gr. 8. Zürich, Orell, Füßli u. Comp. 2 Rth.

— — dass. f. 1792. Zürich. (Siegfried.) 2 Rth.

— Fieberlehre, ein nachgel. offenes Bruchstück des Handb. d. prakt. Heilkunde. Mit e. Vorr. v. P. Usteri. gr. 8. Zürich 814. Ziegler u. Söhne. 1 Rth. 16 Gr.

Raimann, Joh. Nep. Edler v., Handbuch der speciellen medicin. Pathologie u. Therapie, für akadem. Vorlesungen bearb. 2 Bde. 4e Aufl. gr. 8. Wien (816. 17.) 831. Volke. 7 Rth. 6 Gr.

— Principia Pathologiae ac Therapiae specialis medicae, usui academico adcommodata. Edit. latina. II Tom. 8. maj. Viennae 835. Volke. 5 Rth. 18 Gr.

Digitized by Google

Tom. I. Febres, inflammationes, et efflorescentias cutaneas laeves complectens. 3 Rt.

Tom. II. Efflorescentias cutaneas elevatas, Cachexias, Morbos se- et excretorios, atque Nevroses compl. 835. 2 Rt. 18 Gr.

Raimann, Joh. Nep. Edler v., Institutiones generales ad praxin clinicam, usui academico dicatae. Editio latina. Lex.-8. Vindobonae 829. Volke. 18 Gr.

— (— dass. deutsch unt. d. T.:) Anleitung zur Ausübung der Heilkunst, zum Gebr. f. d. klinisch. Unterricht. 2e Aufl. gr. 8. Wien (815.) 821. Volke. 1 Rt.

s. auch: Jahrbücher, medicin.

Rainer, J. B., Nachricht von der Entbindungs-Anstalt, der kgl. bayer. Universität Landshut. 4. Landshut 826. Thomann. 4 Gr.

— de carcinomate oculi, dissert. inaugur. 8. Landshut. 811. Krüll. 6 Gr.

— Fragmente der medizin. Physiognomik. Eine Inauguralrede. 8. Landshut 812. Thomann. 2 Gr.

Ramadge, Franz Hopkins, die Lungenschwindsucht ist heilbar, oder Entwickelung des Processes, den Natur u. Kunst einzuschlagen haben, um diese Krankheit zu heilen; nebst Empfehlung einer neuen einfachen Heilmethode. Aus d. Engl. übers. von Carl Hohnbaum. Mit 6 ill. (lith.) Kpftf. 4e Aufl. gr. 8. Hildburghausen (835.) 836. Bibliograph. Institut. 8 Gr.

— — dass., od. Entwicklung des Prozesses, den Natur u. Kunst einzuleiten haben, um diese Krankheit zu heilen; u. Empfehlung einer ganz neuen u. einfachen Heilmethode. Nach d. Engl. v. F. Schmit. 2e Aufl. Mit 8 illum. Abbild. gr. 8. Pesth 836. Heckenast. 12 Gr.

— die Lungenschwindsucht ist heilbar! Enthaltend die Mittel, wodurch Natur u. ärztl. Kunst die Heilung der Schwindsucht bewirken; erklärt u. erläutert durch zahlreiche, merkwürdige u. interessante Fälle. Nebst Vorschriften, um der Entwickelung der Tuberkeln vorzubeugen, welche bei den Personen sich bilden, die diesem Uebel, wegen erblicher Anlage, od. wegen krankhaften Gesundheitszustandes am häufigsten unterworfen sind. Nach der 2n Original-Ausg. bearb. v. Aug. Schulze. Mit 1 Abbild. 8. Quedlinburg 836. Basse. 10 Gr.

Ramazzini, Bernh., Opera medica cur. Radius, s. Scriptorum etc. Vol. XI. XII.

— Abhandl. von d. Krankhtn. der Künstler u. Handwerker. Neu bearb. u. vermehrt v. J. Chr. G. Ackermann. 2 Thle. gr. 8. Stendal 780. 83. Franzen u. Grosse. 1 Rt. 12 Gr.

— die Krankhtn. der Künstler u. Handwerker u. die Mittel sich vor denselb. zu schützen. Nach dem Italien. neu bearb. v. Ph. Patissier. Aus d. Franz. übers. mit Vorr. u. Zusätz. v. J. H. G. Schlegel. Mit 1 Stndr. gr. 8. Ilmenau 823. (Voigt in Weimar.) 2 Rt.

Rambach, Joh. Jak., Vers. e. phys.-mediz. Beschreib. von Hamburg. 8. Hamburg 801. (A. Campe.) 1 Rt. 4 Gr.

Ramisch, Frz. X., de Gastromalacia et Gastropathia infantum. 8. maj. Pragae 824. (Haase Söhne.) 20 Gr.

Rapp, Wilh., die Verrichtungen des fünften Hirnnervenpaars. Mit 3 Stndrtf. gr. 4. Leipzig 832. Voss. 1 Rt.

Raschig, Chph. Euseb., Handb. der innern prakt. Heilkunde, zum Gebr. bei seinen Vorlesungen. 1r Bd. 1s—4s Hft. 8. Leipzig 808—10. Hartknoch. 2 Rt. 2 Gr.

— Untersuch. u. Erklärung der allgem. patholog.-therapeut. Grundlehren, als Einleit. zu s. Vorles. 8. Dresden 803. (Weygand [Gebhardt] in Leipzig.) 10 Gr.

Rasori, D. E., Gesch. des epidem. Fiebers, das in d. J. 1799 u. 1800 zu Genua geherrscht hat. Aus d. Ital. gr. 8. Wien 803. (Heubner.) 14 Gr.

Raspail, F. V., Naturgeschichte des Insekts der Krätze. Vergleichende Untersuchungen. Aus d. Franz. mit Anmerkk. von G. K. (Mit 2 ill. Kpftf.) gr. 8. Leipzig 835. Voss. 8 Gr.

Rast, Fr. W. L., einige Worte über die wahre Bedeutung des russischen Dampfbades in heilkräftiger Hinsicht, zur Beachtung f. Aerzte u. gebild. Nichtärzte. 8. Zeitz 829. (Webel.) 6 Gr.

s. auch: Andeutungen.

Digitized by Google

Rath, guter, über die erste Kinderpflege, für sorgsame Mütter, Erfahrgn. der Großmama in der Wochenstube. In einer Samml. ächter Familienbriefe. 2e wohlf. Ausg. 8. Aarau 825. Sauerländer's V. H. 1 Rt.

Die 1e Ausg. führte d. Tit.: „Die Großmama in der Wochenstube."

— guter, für Schwindsüchtige. — Anweis., wie man sich bei diesem Uebel zu verhalten hat, um seine Lage erträglich zu machen, um dabei eine Besserung zu bewirken. Nach vieljähr. Erfahrungen gegeb. von ein. Leidensgenossen. gr. 12. Leipzig 831. Michelsen. 6 Gr.

— mediz., für Prediger, welche eine schwache Brust u. Stimme haben ꝛc. Von e. Prediger. (Klinthard.) 8. Leipzig 813. (Steinacker.) 8 Gr.

Rathgeber, der freundliche, für Alle, die an Unverdaulichkeit u. Magenschwäche leiden oder sie fürchten, nach d'Aubenton, Hildebrand, Hufeland u. A. 8. Pesth 822. Hartleben. 6 Gr.

— der, für Alle, die an Hartleibigkeit u. Verstopfung leiden. Nach Montegre, Kämpf u. A. für Nichtärzte bearb. 8. Ebend. 822. 6 Gr.

— der, in der Pockenkrankheit f. Eltern auf d. Lande. 8. Leipzig 798. (Mittler.) 10 Gr.

— der geprüfte u. vorsichtige, für alle diejenigen, welche sich vor der Cholera fürchten. Ein Trost- u. Hülfsbüchlein für jede Familie, in 6 Abtheil. 8. Frankfurt 831. Döring. 2 Gr.

— für alle, welche sich gegen die Cholera morbus schützen wollen. Nebst Angaben, wie man beim Ausbruche dieser Krankh. sich selbst augenblickl. zweckmäß Hülfe leisten kann. Nach den neuesten Erfahrungen der russ. Aerzte bearb. von ein. prakt. Arzte. (Schnitzer.) 4e Aufl. 8. Breslau 831. Pelz. 4 Gr.

Mit 1 Uebersichtskarte des Verheerungszuges dieser Krankheit. 8 Gr.

— — Nachtrag hierzu. 8. Ebend. 831. 2 Gr.

— unentbehrlicher, für Alle, welche sich durch zweckmäßige Diät in Bezug auf Speisen u. Getränke vor der asiatischen Cholera schützen wollen. Von einem prakt. Arzte. gr. 8. Berlin 831. Nicolai. 4 Gr.

— für alle Diejenigen, welche an Harnbeschwerden u. Harnverhaltung, so wie an den, diesen Krankhtn. zum Grunde liegenden Uebeln leiden. 2e verb. Aufl. 8. Quedlinburg (826.) 828. Basse. 12 Gr.

— allgem. mediz., für Jedermann. Den besten Schriften entlehnt u. hrsg. von ein. prakt. Arzte. Pfennig-Ausgabe. 1s—6s Hft. 8. Breslau 835. Pelz. 12 Gr.

— der medizinische, auf dem Lande, od. die bewährtest. Mittel der berühmt. Aerzte in 72 Krankheitszufällen der Menschen. In alphab. Ordnung. Nebst e. Anh. 3e Aufl. 8. Ilmenau (820.) 826. (Voigt in Weimar.) 16 Gr.

— für alle Diejenigen, welche an Verschleimung des Halses ꝛc. leiden, s. Westphal, Carl.

Rathke, Heinr., Abhandll. zur Bildungs- u. Entwickelungs-Geschichte des Menschen u. der Thiere. 2 Thle. Mit 14 (zum Theil illum.) Kpftf. gr. 4. Leipzig 832. 33. W. Vogel. 4 Rt. 8 Gr.

Aus d. 1n Thle. ist besonders abgedruckt:

— anatom. Untersuchungen über die Geschlechts-Werkzeuge des Menschen u. der Säugethiere. Mit 4 (zum Theil illum.) Kpftf. gr. 4. Ebend. 832. 1 Rt.

s. auch: Burdach, Physiologie.

Ratzeburg, J. Th. C., medicinische Zoologie, s. Brandt, J. Fr.

— Beschreibung der Arzneigewächse, s. Hayne, Fr. Glo.

Rau, medicin.-physikal. Abhandl. über die Heilquellen zu Altwasser in Schlesien, nebst einer kurzen Beschreib. des Ortes u. der Umgebung. Mit Titelkpf. gr. 12. Breslau 835. W. G. Korn. 18 Gr.

Rau, C. v., Gesch. der Verbreit. der Cholera u. ihrer Verheerungen in Asien, Afrika u. Europa, vom J. 1817 bis zum Ende des J. 1831. Mit 1 Karte. Aus Horn's Archiv für mediz. Erfahrgn. abgedr. gr. 8. Berlin 832. Reimer. 1 Rt. 16 Gr.

Rau, G. H., disquisitio chirurg. de nova hernias inguinales curandi methodo akiurg. Praef. est K. F. Graefe. Cum tab. aen. 4. Berolini 814. Maurer. 14 Gr.

Rau, Gli. Ludw., Sendschreiben an alle Verehrer der rationellen Heil-

Digitized by Google

kunst, nebst Thesen über Homöopathik. 8. Giessen 836. Heyer, Vater. 4 Gr.

Rau, Gli. Ludw., Beiträge zur homöopath. Heilkunst. 1s Hft. — A. u. d. T.: Ideen zur wissenschaftl. Begründung des Systems der homöopath. Heilkunst. gr. 8. Ebend. 834. 20 Gr.

— über die Erkenntniß u. Heilung des Nervenfiebers. gr. 8. Darmstadt 829. Leske. 2 Rthlr. 16 Gr.

— Gesch. u. Bedeutung des homöopath. Heilverfahrens in kurzem Abrisse dargestellt. gr. 8. Gießen 833. Heyer, Vater. 31½ Gr.

— über den Werth des homöopath. Heilverfahrens. 2e ganz umgearb. Ausg. gr. 8. Heidelberg (824.) 835. Groos. 1 Rthlr. 8 Gr.

Rau, Gli. Mt. Wilh. Ludw., Anleit. zweckmäßige Krankheitsberichte zu verfertigen. 8. Giessen 807. Heyer. 8 Gr.

— observationes ad pyretologiam Reichianam. 8. maj. Erlangae 801. Palm. 4 Gr.

— — dass. deutsch u. d. T.: üb. die Reichische Fiebertheorie. 8. Ebend. 801. 12 Gr.

— Handbuch für Hebammen z. Selbstlehrung u. als Leitf. beim Unterricht. Mit Kpf. gr. 8. Giessen 807. Heyer. 8 Gr.

— über die Erkenntniß u. Heilung der gesammten Hämorrhoidalkrankheiten. 2 Thle. gr. 8. Ebend. 821. 1 Rthlr. 16 Gr.

Rau, Wilh., Handbuch der Kinderkrankheiten. gr. 8. Frankfurt 832. Varrentrapp. 1 Rthlr. 18 Gr. Schreibp. 2 Rthlr. 4 Gr.

— über die Erkenntniss, Entstehung u. Heilung der Staphylome des menschl. Auges. Ein Versuch. 8. Heidelberg 828. Groos. 1 Rthlr.

— Worin ist die unnatürliche Sterblichkeit der Kinder in ihrem ersten Lebensjahre begründet, u. wodurch kann dieselbe verhütet werden? Eine von der Kaiserl. Russ. freien ökon. Gesellschaft zu St. Petersburg gekr. Preisschr. gr. 8. Bern 836. Fischer u. Comp. 18 Gr.

— Grundlinien einer Pathogenie. gr. 8. Frankfurt 834. Sauerländer. 20 Gr.

Rauch, J. G., Anleit. zur Behandl. u. Heilung der Leisten- u. Hodensackbrüche. In populärem Style praktisch dargestellt für Bruchkranke. gr. 8. Bern 836. Fischer u. Comp. 8 Gr.

Raulin, J., von Erhaltung der Gesundheit der Kinder von d. ersten Augenblick ihres Entstehens an, bis zu ihrer Mannbarkeit. Aus d. Franz. (v. Joh. Chr. Adelung.) 2 Thle. gr. 8. Leipzig 769. 70. (W. Vogel.) 1 Rthlr. 6 Gr.

— vom weißen Fluß der Frauen; frei nach d. Französ. bearb. v. G. A. Niederer. (Mit Vorr. v. J. C. G. Ackermann.) 8. Nürnberg 793. (Rötter.) 8 Gr.

— kurzgefaßte Anweis. zur Hebammenkunst. Aus d. Franz. mit Zus. von M. F. Alix. 3e Aufl. Mit Kpf. 8. Erfurt 775. (Stahel in Würzburg.) 12 Gr.

— von den Krankheiten der Sechs-Wöchnerinnen. Mit Anmerkk. von Burdach. 8. Amsterdam 773. (Comptoir f. Lit. in Leipzig.) 12 Gr.

— Abhandl. von der Lungensucht, nebst ihrer auf Wahrnehmung. gegründeten Verwahrungs- u. Heilungsmethode. Aus d. Franz. v. J. G. Grundmann u. mit Anmerkk. von B. C. Vogel. 2 Thle. gr. 8. Jena 784. 87. (Schmid.) 1 Rthlr. 12 Gr.

— Beobachtungen aus der Arzneikunde. 8. Presburg 776. Löwe. 10 Gr.

Navaton, Hugo, Abhandl. von Schuß-, Stich u. Hiebwunden. Aus d. Franz. v. E. R. Binninger. Mit 7 Kpf. 8. Breslau 761. (767. Treuttel u. Würtz in Straßburg.) 1 Rthlr. 8 Gr.

Nave, Alex., klin. Bemerkk. mit jedesmaliger Hinsicht auf d. Theorie der Heilkunde. gr. 8. Münster 802. (Theissing.) 14 Gr.

— Beobachtungen u. Schlüsse aus d. prakt. Arzneiwissenschaft. 2 Thle. gr. 8. Münster 796. 98. (Coppenrath.) 1 Rthlr. 2 Gr.

Realbibliothek der Heilkunst, od. Darstellung der Fortschritte der prakt. Arznei- u. Wundarzneikunst im 19n Jahrh. Hrsg. v. Leune u. K. F. Burdach. 1r Jahrg. 1r Bd. gr. 8. Leipzig 803. (Aue in Altona.) 2 Rthlr.

Recepte u. Kuraten der besten Aerzte aller Zeiten. 4 Thle. gr. 8. Leipzig 817. 18. Barth. 6 Rthlr.

— für Kinderkrankheiten u. venerische Krankheiten, v. einem prakt. Arzte (G. W. Becker). 8. Leipzig 791. Köhler. 6 Gr.

Digitized by Google

Receptaschenbuch für angehende Aerzte u. Wundärzte u. s. solche, welche sich mit Heilung der Krankhtn. beschäftigen ꝛc. (v. C. F. Niceus). Nach Selle's Handbuch geordnet. 3 Thle. 2e Ausg. 8. Leipzig (794. 95.) 796. 97. (Aue in Altona.) 4 Mk. 8 Gr.
3r Thl. a. u. d. T.: Anweis. z. Ausübung d. Wundarzneikunst. 8. 796. 1 Mk. 12 Gr.
— neues medic., oder gedrängter, aber doch vollständ. Auszug aus obigem, ein prakt. Handbuch für Aerzte u. Wundärzte. 8. Hamburg 798. (Herold.) 2 Mk. 4 Gr.
— vollständiges, zur zweckmäss. Behandl. aller syphilitischen Krankheiten. Eine gedrängte Auswahl der besten u. neuesten Recepte u. Heilmethoden gegen die s. g. syphilit. u. mercuriellen Leiden. (Von H. A. Hacker.) 16. Leipzig 832. Engelmann. 21 Gr.

Reddelien, Joh. Chr. Ludw., Versuch einer Beantwort. der Frage: Ist dem Arzte das Studium u. die Erfahrung Anderer nützlich u. nothwendig, u. durch welche Mittel können die Hindernisse, die sich dabei in den Weg legen, am sichersten gehoben werden? Nebst e. Nachricht von medic. Leseinstituten ꝛc. 8. Ratzeburg 809. (Herold u. Wahlstab in Lüneburg.) 21 Gr.
— Samml. kl. Abhandl. u. Beobacht. üb. d. Rose der neugebornen Kinder u. die Verhärtung des Zellgewebes. 8. Lübeck 802. Niemann. 12 Gr.

Redelich, H., gründl. Anleit. zur Heilung jeder Kahlköpfigkeit, die nicht durch höheres Alter entstanden ist. Für Aerzte u. Nichtärzte. gr. 8. Frankfurt 836. Krug. 8 Gr.

Reder, A. A., de oleo jecoris aselli. Dissert. inaug. 8. maj. Rostochii 826. Stiller. 6 Gr.

Redslob, M. Aug. Manr., de hebraeis obstetricantibus commentatio. 4. Lipsiae 835. Weinedel. 6 Gr.

Reece, Rich., der Gesundheitsfreund, od. allgem. faßl. Anweis., die vorzüglichst. Krankhtn. des menschl. Körpers nach den neuest. Entdeckungen in d. Arzneiwiss. selbst zu behandeln. Nach d. 11n verb. Ausg. aus d. Engl. übers. u. hrsg. v. C. G. Kühn. gr. 8. Leipzig 817. Baumgärtner. 1 Mk. 16 Gr.

Rega, H. Jos., accurata medendi method. in III Partes divis. 4. Colon. Agrip. 765. Metternich. 1 Mk.
— Tractatus med. de sympathia. 8. Francofurti 763. Fleischer. 9 Gr.
— tractatus duo de urinis. 8. Ibid. 761. 5 Gr.

Regnault, E., das gerichtl. Urtheil der Aerzte üb. zweifelhafte psychische Zustände, insbesond. über die sogenannte Monomanie; juristisch-psycholog. beleuchtet. Aus d. Franz. übers. v. A. Bourel. Mit e. Anh. v. F. Nasse. gr. 8. Cöln 830. Pappers. 1 Mk.

Rehmann, Jos., Beschreib. einer Thibetanischen Handapotheke, ein Beitrag zur Kenntniß des Orients. gr. 8. St. Petersburg 810. (Hartmann in Riga.) 16 Gr.
— zwei chinesische Abhandll. üb. die Geburtshülfe. Aus d. Mandschurischen ins Russische, u. aus d. Russ. ins Deutsche übers. 8. St. Petersburg 810. 8 Gr.
— Anzeige eines Mittels, die Chinarinde zu ersetzen, u. die Anwendung desselb. gegen Wechselfieber. Nebst e. chemisch. Untersuchung dieser Substanz v. F. F. Reuß. 12. Riga 809. Hartmann. 8 Gr.
— theoret.-prakt. Unterr. f. Wundärzte, wie sie die von tollen Hunden u. andern Thieren Beschädigten behandeln sollen. 8. Stuttgart (anon. 780.) 782. Cotta. 6 Gr.

Rehmann, W. A., Rippoldsau u. seine Heilquellen in historisch-topographischer, natur- u. heilkundiger Beziehung beschrieben. Mit Titelbild u. 2 Karten. 8. Donaueschingen 830. (Fr. Wagner in Freiburg.) 1 Mk. 15 Gr.

Reich, Carl Glo., Blicke auf die Taubstummenbildung u. Nachricht üb. die Taubstummenanstalt zu Leipzig, seit seinem 50jährigen Bestehen, nebst e. Anh. üb. die Articulation. 2e Aufl. gr. 8. Leipzig 828. Voß. 9 Gr.
Die 1ste Aufl. kam nicht in den Buchhandel.

Reich, Geo. Fr. Ottom., de Membrana pupillari. Dissert. inaug. anatom. (Cum 1 tab. lith.) 4. maj. Berolini 833. (Hirschwald.) 12 Gr.

Reich, Gottfr. Christ., die Cholera in Berlin, mit Andeutungen zu ihrer sichern Abwehr u. Heilung. gr. 8. Berlin 831. Dümmler. 14 Gr.
— die Grundlage der Heilkunde. Ein Spiegel für Aerzte. gr. 8. Berlin 828. Duncker u. Humblot. 1 Mk. 8 Gr.
— das Streckfieber u. dessen Behandlung, im Umriss dargestellt. 8. Berlin 835. Hirschwald. 10 Gr.

Digitized by Google

Reich, Gottfr. Christ., de febre ejusque quoad universum tractatione; lat. versione trad. a G. F. Koelreuter. Adjunctae ejusd. de vi vitali meditationes. 8. maj. Carlsruhae 802. (Braun.) 16 Gr.

— — (dass. deutsch) vom Fieber u. dessen Behandlung überhaupt. 8. Berlin 800. Maurer. 4 Gr. Schreibpap. 8 Gr.

— Erläuterung der allgem. Fieberlehre. 2 Bde. gr. 8. Berlin 805. 6. (Duncker u. Humblot.) 3 Rth.

— Beschreib. der mit seinen neuen Mitteln behandelten Krankheitsfälle. 1r Bd. 8. Nürnberg 800. (Schneider u. Weigel.) 20 Gr.

— neue Aufschlüsse üb. die Natur u. Heilung des Scharlachfiebers. gr. 8. Halle 810. Buchh. des Waisenhauses. 1 Rth.

Reichard, Joh. Jak., medizin. Wochenblatt. 11 Jahrgg. à 4 Quart. 8. Frankfurt 780—91. Brönner. 22 Rth.

Reichel, W., üb. das Entwicklungsgesetz des magnet. Lebens im Menschen. Nebst der Geschichte zweier merkwürdiger Somnambulen. gr. 8. Leipzig 829. Lehnhold. 16 Gr.

— Stebens Heilquellen, besond. in genauer Beziehung auf ihre Anwendung u. auf ihren zweckmäß. Gebrauch dargestellt. Mit einer Vorr. von C. M. Marc. 8. Hof 829. Grau. 20 Gr.

Reichenbach, Karl, das Kreosot, in chem., physisch. u. medizin. Beziehung. 2e, mit Nachträgen u. Zusätz. von Schweigger-Seidel verm. Aufl. gr. 8. Leipzig (833.) 835. Barth. 2 Rth.

— — dess. Anh. (zur 1n Aufl.): Einige Beispiele schätzbarer Heilwirkgn. des Kreosots u. einige Bemerkk. üb. die Aqua Binelli (v. Schweigger-Seidel. — Aus d. Neuen Jahrb. d. Chemie u. Physik abgedr.) gr. 8. Halle 833. Anton. 3 Gr.

Reide, Thom., Uebersicht der Krankhtn. bei der Armee in Großbritannien ꝛc., vom American. Kriege bis 1791. Aus d. Engl. 8. Breslau 800. (W. G. Korn.) 16 Gr.

— Versuch üb. die Natur u. Heilung der Lungensucht. Aus d. Engl. von A. F. A. Diel. 8. Offenbach 786. Brede. 20 Gr.

Reider, J. A. Edler v., Unterschgn. üb. die epidem. Sumpffieber, die Gesetze ihrer Entstehung, ihrer Verbreit., die Mittel zu ihrer Verhütung u. schnellen Beendigung, mit vorzügl. Rücksicht auf das gelbe Fieber u. die gegen letzteres bisher angewandten unzweckmäss. Quarantaine-, Polizei- u. Sanitäts-Gesetze. gr. 8. Leipzig 829. Voss. 2 Rth. 8 Gr.

— die Cholera zu Wien. Ein Sendschreiben an C. F. v. Gräfe. (Aus v. Gräfe's u. v. Walther's Journal abgedr.) gr. 8. Berlin 831. Reimer. 4 Gr.

Reids, J., Versuche üb. hypochondrische u. andere Nervenleiden. Aus d. Engl. mit Anmerkk. von A. Haindorf. gr. 8. Essen 819. Bädeker. 1 Rth. 4 Gr.

Reil, Joh. Christ., Archiv für die Physiologie. (Fortgesetzt von J. H. F. Autenrieth.) 12 Bde. à 3 Hfte. gr. 8. Halle 796—815. (Laue in Berlin.) 16 Rth.

— Rhapsodien üb. die Anwend. d. psychisch. Curmethode auf Geisteszerrüttungen. 2e (Tit.-)Ausg. gr. 8. Halle (803.) 818. (Köhler in Leipzig.) 1 Rth.

— klinische Denkwürdigkeiten medicin.-prakt. Inhalts. Aus d. Latein. von J. Eyerell. 2 Thle. 8. Wien 799. (Rohrmann u. Schweigerd.) 1 Rth. 8 Gr.

— comment. de flatibus. 8. Halae 790. (Laue in Berlin.) 8 Gr.

— diätetischer Hausarzt. 2 Thle. 8. Bremen 791. Winter. 1 Rth. 8 Gr.

— memorabiliorum clinicorum Fasc. I—IV. 8. Halae 790—95. (Fasc. I. 2e Aufl. 798.) (Laue in Berlin.) 2 Rth.

— Exercitationum anatomicarum Fasc. I. de structura nervorum, tab. 8 aen. illustr. Fol. maj. Ibid. 796. 2 Rth. 16 Gr.

— üb. Pepinieren zum Unterricht ärztl. Routiniers, als Bedürfnisse im Staate nach seiner übrigen Lage, wie sie ist. 8. Ebend. 804. 9 Gr.

— de polycholia et fragm. metaschematismi polycholiae. II Part. 8. maj. Halae 783. Orphanotropheum. 12 Gr.

— gesammelte kleine physiolog. Schriften; gesammelt u. aus d. Latein. übers. von zwei angehenden Aerzten. 2 Bde. Mit Kpf. gr. 8. Wien 811. Al. Doll. 3 Rth.

— Entwurf einer allgem. Therapie (hrsg. v. Pet. Krukenberg). gr. 8. Halle 816. (Köhler in Leipzig.) 1 Rth.

— Entwurf einer allgem. Pathologie, od. von dem Grunde u. der Ersche-

Digitized by Google

nung der Krankh., mit Steffens Biographie des Verf. 3 Thle. gr. 8. Halle 815. 16. (Köhler in Leipzig.) 1 Rthl. 16 Gr.

Reil, Joh. Christ., kleine Schriften, wissenschaftl. u. gemeinnützigen Inhalts. Mit 1 Kpf. gr. 8. Halle 817. (Laue in Berlin.) 1 Rthl. 12 Gr.

— üb. die Erkenntniss u. Kur der Fieber. 5 Bde. 3e Aufl. gr. 8. Halle u. Berlin (799—815.) 820—28. (Köhler in Leipzig.) 10 Rthl. herabges. Pr. 5 Rthl.

1r Bd. Allgemeine Fieberlehre. 3e Aufl. 820. 1 Rthl. 8 Gr.

2r - Besondere Fieberlehre. — Gefässfieber, Wechselfieber, Saugaderfieber, u. die Entzündungen. 3e Aufl. 820. 1 Rthl. 8 Gr.

3r - Besondere Fieberlehre. — Blutflüsse u. kranke Ab- u. Aussonderungen. 3e Aufl. 822. 1 Rthl. 8 Gr.

4r - Besondere Fieberlehre. — Nervenkrankheiten. 3e Aufl. 823. 1 Rthl. 8 Gr.

5r - Besondere Fieberlehre. — Exantheme (nach dem Tode des Verf. 1815 hrsg. von Chph. Fr. Nasse). Neue (2e) unveränd. Aufl. Berlin 828. 1 Rthl. 8 Gr.

— u. Joh. Chr. Hoffbauer, Beiträge zur Beförderung einer Curmethode auf psychischem Wege. 2 Bde. à 4 Stcke. gr. 8. Halle 807—12. (Laue in Berlin.) 4 Rthl.

— u. Kayssler, Magazin, s. Magazin.

— u. Joh. Fr. Meckel, Untersuchungen üb. den Bau des kleinen Gehirns in Menschen u. Thieren. (Aus d. Archiv f. Physiol. besond. abgedr.) 6 Stcke. gr. 8. Halle 807—10. (Laue in Berlin.) 2 Rthl. 16 Gr.

Rein, J. G. M. v., die Oriental. Cholera. Ergebniß einer mit Genehmigung der Hochfürstl. Landesregierung zu Schwarzburg-Rudolstadt vom Monat Juni bis Decbr. 1831 in Warschau gemachten Untersuchung. Mit e. Vorr. v. D. G. Kieser. gr. 8. Jena 832. Mauke. 1 Rthl.

— briefliche Mittheilung üb die oriental. Cholera, an u. durch D. G. Kieser zu Jena. gr. 8. Leipzig 831. (Schumann.) 4 Gr.

Reiner, F. X., der Bade- u. Brunnen-Arzt als Hausfreund, eine Anleitung, durch Waschen u. Baden des Körpers, u. durch den zweckmäß. Gebrauch der Mineral-Bäder, der Brunnen- u. Molken-Kuren ꝛc. die Gesundheit zu erhalten u. zu stärken, gegründet auf medizin. Erfahrung u. eigene 25jähr. Beobachtung. gr. 12. München 836. (Fleischmann.) 14 Gr.

— die epidem. Brechruhr, ihre Verhütung u. Heilung im Nothfalle auch ohne Arzt. 8. Nürnberg 837. Campe. 8 Gr.

Reinhard, Carl Ludw., specielle Nosologie u. Therapie, s. Nosologie.

Reinhard, Fr., die Krankheiten des Mundes, s. Taveau.

Reinhard, Jul., Wann u. wie sollte man die Todten begraben, um jeden hieraus leichtmögl. Nachtheil zu verhüten? gr. 8. Dresden 811. Arnold. 8 Gr.

Reinhardt, L. F., der Kaiserschnitt an Todten. Eine gekr. Preis-Abhandl. Nebst e. Vorr. v. L. S. Riecke. gr. 8. Tübingen 829. (Osiander.) 12 Gr.

Reinhold, Joh. Eph. Leop., Geschichte des Galvanismus. Nach Sue d. Aelt. frei bearbeitet, nebst Zusätz. u. einer Abhandl. üb. die Anwendung des Galvanismus in der prakt. Heilkunde. 2 Thle. Mit Kpf. gr. 8. Leipzig 813. Hinrichs. 2 Rthl. 8 Gr.

Reinlein, Jak. v., medizin.-patholog. Vorlesebuch für die Wundärzte. gr. 8. Wien 805. v. Mösle u. Braumüller. 1 Rthl.

— Animadversiones circa ortum, incrementum, causas, symptomata et curam taeniae latae in intestinis humanis nidulantis, casibus practicis illustratae. Cum fig. 8. maj. Ibid. 811. 1 Rthl.

— Bemerkk. üb. den Ursprung, die Entwickelung, die Ursachen, Symptome u. Heilart des breiten Bandwurmes in den Gedärmen des Menschen, durch prakt. Fälle erläutert. Mit Kpf. gr. 8. Ebend. 812. 1 Rthl.

— kurzer Umriß der Physiologie, od. der Naturlehre des Menschen, als ein untrüglicher Spiegel zur Kenntniß seiner selbst. 8. Ebend. 814. 12 Gr.

Reise-Handbuch für Kranke u. Naturfreunde, welche das Thal u. Wildbad Gastein in naturhistor., archäolog. u. pittoresker Hinsicht zu bereisen wünschen. Hrsg. von Emil **. (Mit 1 Stndr.) gr. 12. Wien 826. (Tendler.) 1 Rthl. 18 Gr.

Reisich, J. M., theoret.-prakt. Abhandl. üb. die Coxalgie, od. das so genannte freiwillige Hinken. gr. 8. Prag 824. (Enders.) 16 Gr.

Digitized by Google

Reisinger, Felix, Dissert. inaugur. med. observationes medicas et chirurgicas continens. 4. Gottingae 789. Dieterich. 2 Gr.

Reisinger, Frz., Anzeige einer, von Dupuytren in Paris erfundenen, u. mit dem glücklichsten Erfolge ausgeführten, Operationsweise zur Heilung des Anus artificialis. Mit 1 Kpf. gr. 8. Augsburg 817. (Kollmann.) 9 Gr.

— Beiträge zur Chirurgie u. Augenheilkunde. 1s Bdchen. Mit 1 Kpf. 8. Göttingen 814. Dieterich. 16 Gr.

— Enchiridion anorganognosiae. Vol. I. 8. maj. Ofen 821. (Heubner in Wien.) 2 Rthlr.

— de exercitationibus chirotechnicis, et de constructione atque usu phantasmatis in ophthalmologia. Cum fig. 8. Gottingae 814. Brose. 6 Gr.

— die künstliche Frühgeburt, als ein wichtiges Mittel in der Entbindungskunst, u. vorzügl. als Beitrag zur Charakteristik d. engl. Geburtshülfe. Mit 1 Kpf. gr. 8. Augsburg 820. v. Jenisch u. Stage's V. H. 2 Rthlr.

— üb. das Wirken der chirurg. Lehranstalt an der kgl.-bayer. Ludwig-Maximilians-Universität zu Landshut, mit besond. Würdigung der Anwendbarkeit des gegenseit. Unterrichtes auf Universitäten, ein Beitrag zur Methodologie der Heilkunst; nebst einem Bericht üb. die chirurg.-ophthalmolog. Klinik u. Poliklinik. gr. 8. Sulzbach 823. v. Seidel. 6 Gr.

— Darstell. eines neuen Verfahrens, die Mastdarmfistel zu unterbinden, u. einer leichten u. sichern Methode, künstl. Pupillen zu bilden. Mit 1 Kpf. 8. Augsburg 816. (Kollmann.) 16 Gr.

s. auch: Annalen, Bayerische.

Reisinger, Ign., das Wechselfieber u. dessen Heilung mittelst Haus- u. Volksmittel. gr. 8. Pesth 833. Hartleben. 12 Gr.

Reiske, Joa. Jac., et J. E. Fabri, Opuscula medica ex monumentis Arabum et Ebraeorum. Iterum recens., praefat. est, vitas auctor. indicemque rerum adj. Chr. Gf. Gruner. 8. maj. Halae 776. Gebauer. 18 Gr.

Reißeisen, Fr. D., üb. den Bau der Lungen. Eine von d. Kgl. Academie der Wissenschaften zu Berlin gekr. Preisschr. Mit 6 ill. Kpftf. gr. Fol. Berlin 822. Rücker (u. Püchler). 12 Rthlr.

— — (dass. latein. u. d. T.:) de fabrica pulmonum; latine express. J. F. C. Hecker. Cum tab. VI. acri incisis et color. Fol. maj. Ibid. 822. 12 Rthlr.

— Preisschriften üb. Lungen, s. Sömmerring, S. Th.

Relph, J., Untersuchungen üb. die Heilkräfte der neu entdeckten gelben peruv. Rinde. Aus d. Engl. gr. 8. Berlin 797. Maurer. 6 Gr.

— — dass. aus d. Engl. mit Anmerkk. von F. G. Friese. gr. 8. Breslau 797. (Gosohorsky.) 12 Gr.

Remer, K. J. W. P., Beobachtt. üb. epidem. Cholera, gesammelt in Folge einer in amtl. Auftrage gemachten Reise nach Warschau, u. mit höheren Orts eingeholter Genehmigung hrsg. 3e Aufl. gr. 8. Breslau 831. Max u. Komp. 16 Gr.

Remer, Wilh. Herm. Geo., Annalen der klin. Anstalt zu Helmstädt. 1r Jahrg. gr. 8. Helmstädt 805. Fleckeisen. 1 Rthlr. 16 Gr.

— Handbuch der Heilmittellehre f. akad. Vorlesungen. gr. 8. Helmstädt 805. Fleckeisen. 18 Gr.

— allgemeine Therapie der Krankhtn. des Menschen. Zu akadem. Vorlesungen entworfen. gr. 8. Breslau 818. (Baumeister in Görlitz.) 2 Rthlr. 12 Gr.

— Lehrbuch der polizeil.-gerichtl. Chemie. 2 Bde. 3e verm. u. durchaus umgearb. Aufl. gr. 8. Helmstädt (803.) 827. Fleckeisen. 4 Rthlr.

— Plan u. Gesetze des ambulatorischen Clinici zu Helmstädt. gr. 8. Helmstädt 803. Fleckeisen. 2 Gr.

— de plethora sanguinea. Dissert. II Part. 4. Ibid. 797. 18 Gr.

Remourd, C., meine geheimen Recepte, od. Katechismus für Ausschweifende in der Liebe. 8. Naumburg 806. (Steinacker in Leipzig.) 12 Gr.

Renard, Joh. Claud., die inländischen Surrogate der Chinarinde, mit besond. Rücksicht auf den Continent von Europa. gr. 8. Mainz 809. Kupferberg. 1 Rthlr.

— Vers. die Entstehung u. Ernährung, den Wachsthum u. alle übrigen Veränderungen der Knochen im gesund. u. kranken Zustande zu erklären. 8. Leipzig 803. (Kühn.) 18 Gr.

Digitized by Google

Renard, Joh. Claud., die mineralsauren Räucherungen als Schutzmittel gegen ansteckende u. epidem. Krankheiten. gr. 8. Mainz 810. Kupferberg. 6 Gr.

— Sammt. der Gesetze u. Verordnungen Frankreichs, in Bezug auf Aerzte, Wundärzte u. Apotheker, wie auch auf das öffentl. Gesundheitswohl überhaupt, mit beigefügtem franz. Texte. gr. 8. Ebend. 812. 1 Rth. 12 Gr.

— das Bad, als Mittel zur Erhaltung u. Wiederherstellung der Gesundheit und Schönheit, nach Hallé, Guilbert u. Nysten. gr. 12. Ebend. 814. 12 Gr.

— der Branntwein in diätetischer u. medicin.-polizeil. Hinsicht. Eine Vorlesung. 8. Ebend. 817. 4 Gr.

— u. F. J. Wittmann, auserlesene mediz.-prakt. Abhandll. der neuesten franz. Literatur. 1r Bd. u. 2n Bdes 1e Abthl. gr. 8. Pesth 817. 18. Hartleben. 2 Rth. 16 Gr.

Renard, Joh. Fr., die Erzeugung des Geschlechts nach Willkühr, nicht durch phys. Manipulationen, sond. nach der Willkühr der Aeltern, nebst Beweis, daß selbst durch Ausschweifung od. andere Ursachen geschwächte Personen im Stande sind, gesunde Kinder zu zeugen. 8. Elberfeld 819. Schaub. 12 Gr.

Repertorium chirurg. u. mediz. Abhandll. für prakt. Aerzte u. Wundärzte 4 Bde. (1r—3r Bd. von Chr. Fr. Michaelis, 4r Bd. Neues Repertorium fortgef. von J. C. F. Leune.) Mit Kpf. gr. 8. Leipzig 797—802. (Meißner.) 1 Rth. 12 Gr.

— kritisches, der auf in- u. ausländ. höhern Lehranstalten vom J. 1781—1800 herausgekommenen Probe- u. Einladungsschriften aus dem Gebiete der Arzneigelahrtheit u. Naturkunde, hrsg. von S. H. L. Döring. gr. 4. Marburg 803. (Krieger in Cassel.) 2 Rth. 12 Gr.

— für die Amts-Praxis des Personals der Heil- u. Thierarznei-Kunde, Chirurgie, Geburtshülfe u. Pharmacie im Königreich Würtemberg. 1s Bdchen. (2e Aufl.) u. Fortsetz. gr. 8. Tübingen 830. 31. Fues. 1 Rth. 16 Gr.

— der besten Heilformeln aus der Praxis d. bewährtesten Aerzte, Wundärzte, Geburtshelfer, u. der berühmtesten klin. Lehrer Deutschlands. Von e. pract. Arzte u. Chirurgen. 2e verb. u. sehr verm. Aufl. gr. 12. Leipzig (828.) 829. Lehnhold. 1 Rth. 12 Gr.

— kritisches, für die gesammte Heilkunde. Hrsg. von Joh. Nep. Rust u. Joh. Ludw. Casper. 1r—20r Bd. à 3 Hfte. gr. 8. Berlin 823—28. Reimer. à Bd. 2 Rth. 12 Gr. — 50 Rth. — Herabges. Pr. 25 Rth.

— — dess. 21r u. 22r Bd. od. Neue Folge. 1r u. 2r Bd. à 3 Hfte. Mit 2 Bildn. gr. 8. Ebend. 829. à Bd. 2 Rth. 12 Gr. — 5 Rth.

— — dess. Hrsg. von Joh. Ludw. Casper. 23r—32r Bd. od. Neue Folge 3r—12r Bd. à 3 Hfte. Mit Bildn. gr. 8. Ebend. 829—33. à Bd. 2 Rth. 12 Gr. — 30 Rth.
Eine Fortsetzung s. Wochenschrift.

— — dess. Supplementheft, enthalt. das vollständ. Register zum 1n—10n Bde. gr. 8. Ebend. 826. 20 Gr.

— — dess. Supplementheft, enthalt. das vollständ. Register z. 11n—20n Bde. gr. 8. Ebend. 829. 18 Gr.

— — dess. Supplementheft, enthalt. das vollständ. Register von Bd. 21—30. gr. 8. Ebend. 832. 16 Gr.

— der gesammten homöopath. Journalistik, od. aller bis jetzt homöopathisch geheilten u. öffentlich gemachten Krankheitsfälle. Von D. St. 12. Leipzig 836. Hartknoch. 18 Gr.

— kritisches, der homöopath. Journalistik. Hrsg. von e. Gesellschaft pract. Aerzte unter nächster Mitwirkung von L. Griesselich. 1s—4s Hft. gr. 8. Leipzig 835. 36. Kollmann. à 1 Rth. — 4 Rth.

— allgemeines, der gesammten deutschen medizinisch-chirurg. Journalistik. In Verbindung mit mehreren Aerzten hrsg. von Carl Ferd. Kleinert. Jahrg. 1—X. à 12 Hfte. 1827—36. gr. 8. Leipzig, Kollmann. J. 1827. 5 Rth. 12 Gr. J. 1828—31 à 6 Rth. J. 1832—36 à 7 Rth.

— — dess. 2s Decennium. Neue Folge. I. Jahrg. [1837.] (Der ganzen Reihe XI. Jahrg.) 12 Hfte. gr. 8. Ebend. 7 Rth.

— — dess. IIr—Vr u. VIIr VIIIr Jahrg. Supplementheft (zum) Jahrg. 1828. 29. 30. 31. (2 Abthll.) 1833 u. 34 Abthl. I gr. 8. Ebend. 1829—37. 7 Rth. 6 Gr.
Zum 1n Jahrg. ist kein Supplhft. erschienen.

— — dess. Ergänzungen zum IX. Jahrg. III Hfte. gr. 8. Ebend. 836. 1 Rth. 18 Gr.

Digitized by Google

Repertorium.

— — dess. General-Register zu dem I—III. Jahrg. (1827. 28.) gr. 8. Ebend. 828—30. 1 Rthl. 18 Sgr.

— — dess. General-Register zu dem IV—VII. Jahrg. (1830—33) u. zu dem Supplementhefte des III. Jahrg. u. Abthl. 1. 2. zum Jahrg. IV. V. gr. 8. Ebend. 831—36. 3 Rthl. 4 Sgr.

— Extrablatt (zu d. vorstehenden), s. Cholera orientalis.

Eine Ergänzung hierzu ist:

— allgemeines, der medizin.-chirurg. Journalistik des Auslandes, in vollständigen, kurzgefassten Auszügen hrsg. von Friedr. Jac. Behrend zu Berlin. 2r Jahrg. 1831 (July—Decbr. 3 Rthl.) 3r 4r Jahrg. 1832. 33. à 12 Hfte. (à 6 Rthl.) gr. 8. Leipzig, Kollmann. 15 Rthl.

Die frühern Jahrg. s. Journalistik des Auslandes etc.

— — dass. etc. unter Mitwirkung mehrerer Gelehrten des Auslandes hrsg. von Friedr. Jac. Behrend. 5r 6r Jahrg. 1834. 35. à 12 Hfte. gr. 8. Berlin, Hirschwald. à J. 6 Rthl. — 12 Rthl.

Hieran schliesst sich unt. d. geändert. Titel:

— wöchentliches, der neuesten medicin.-chirurg. Literatur des Auslandes. Hrsg. von Friedr. Jac. Behrend. 1r 2r Jahrg. 1836. 37. à 52 Nrn. gr. 8. Berlin, Hirschwald. à J. 4 Rthl. 12 Sgr. — 9 Rthl.

— systematisches, der gesammten medicin. Literatur Deutschlands. In Verbindung mit C. Hess, F. Hess, C. C. Hüter, G. Landgrebe, F. Robert u. Fr. Rothamel, hrsg. von D. W. H. Busch. Jahrg. 1828. 29. à 12 Hfte. gr. 8. Marburg, Garthe. 9 Rthl. 9 Sgr. herabges. Pr. 6 Rthl.

— dess. J. 1828. Alphabetisches Namen- u. Sachregister. gr. 8. Ebend. 12 Sgr.

Vom 5ten Hefte Jahrg. 1829 an, ist diess Repertorium mit dem Summarium von Unger u. Kluge, vereinigt worden.

Resultate der Revaccination in dem Kgl. Würtemberg. Militär in den J. 1833, 34 u. 35. (Abdruck von Prof. Heim's amtl. Jahres-Berichten in dem medizin. Correspondenz-Blatt des würtemberg. ärztl. Vereines.) gr. 8. Ludwigsburg 836. Nast. (Herbig in Leipzig.) 16 Sgr.

Reubel, J., vier Vorlesungen üb. die asiatische epidem. Brechruhr (Cholera morbus) in Europa, enthaltend einen pract. Unterricht f. Nichtärzte, diese Krankh. im Nothfalle auch ohne Arzt vollständig zu behandeln u. zu heilen. Auf ausdrückl. Verlangen des Publikums zum Druck befördert. 8. München 831. (Jaquet.) 12 Sgr.

Reulihet, die Krankhtn. der Füsse, v. die vorzügl. Mittel u. Methoden zu deren Heilung, nebst Vorschriften üb. die zweckmäss. Art der Fussbekleidung. Nach d. Franz. frei bearb. von L. J. A. Venus. 8. Ilmenau 833. (Voigt in Weimar.) 12 Sgr.

Neumont, G., Aachen u. seine Heilquellen. Ein Taschenbuch für Badegäste. (Mit 1 Ansicht des Elisen-Brunnens) 16. Aachen 828. (Mayer.) 1 Rthl.

— et J. P. Jos. Monheim, analyse des eaux sulfureuses d'Aix la Chapelle. gr. in-8. Francfort 811. Varrentrapp. 12 Sgr.

Reuss, Aug., Tentamen anatomico-pathologicum de melanosi. Cum tab. lith. 8. maj. Pragae 833. (libr. Enders.) 18 Sgr.

— das russische Dampfbad zu Frankfurt am Main (ohnweit dem Weinmarktsthore.). Einige Worte üb. dessen Einrichtung, Gebrauch u. Wirkung, nebst Einleitung, üb. die Wichtigkeit der Pflege der Haut zur Erhaltung der Gesundheit. gr. 8. Frankfurt 831. Sauerländer. 2 Sgr.

Reuss, Chr. Fr. a, Dissert. sel. Tubingens., s. Manchard.

— Primae lineae encyclopaediae et methodologiae univers. scientiae medicae et theoret. et pract. 8. maj. Stuttgartae 783. Cotta. 1 Rthl. 8 Sgr.

— selectus observationum practic. med. ut et medicor. remedior. etc. 8. maj. Argentor. 789. König. 18 Sgr.

— allgem. medic.-diätetisches Handb. bei der Sauerbrunnenkur. 8. Frankfurt u. Leipzig 792. (Meßler in Stuttgart.) 6 Sgr.

— neue Versuche üb. die mit besondern Arzneikräften angeschwängerte Geiß- u. Ziegenmilch u. der vorzüglich schnellen u. angenehmen Wirkung in manchen langwierigen Krankheiten. 8. Leipzig 783. Compt. f. Literat. 5 Sgr.

Reuß, Fr. Ambr., Naturgeschichte des Bilíner Sauerbrunnens in Böhmen. Mit 5 Kpftf. N. Aufl. 8. Prag (788.) 801. Calve. 1 Rthl.

Digitized by Google

Reuß, Frz. Ambr., die Mineralquellen zu Bilin in Böhmen. Mit 1 Kpf. 8. Wien 808. Geistinger. 18 Gr.

— Anleit. zum Gebrauch des Egerbrunnens od. Franzensbades ꝛc. 8. Prag 794. Neureutter. (Hinrichs in Leipzig.) 8 Gr.

— chemisch-medic. Beschreibung des K. Franzbades od. Egerbrunnens. Nebst einer Literaturgesch. der Quelle. Mit 1 petrogr. Charte. 8. Dresden 794. Walther. 20 Gr.

— de libris physicis S. Hildegardis, commentat. historico-medica. 8. maj. Wirceburgi 835. Stahel. 16 Gr.

— phys.-chem. Beschreib. des Gesundbrunnens u. Bades auf d. Fürstl. Kinskischen Herrsch. Slonitz, zu Mscheno im Rakonitzer Kreise. gr. 8. Dresden 799. Walther. 4 Gr.

— die Mineralquellen zu Liebwerda in Böhmen. 8. Prag 813. Widtmann. 1 Rl.

— das Marienbad bei Auschowitz auf der Grafschaft Tepel in Böhmen, phys., chem. u. mediz. geprüft u. dargestellt. Mit 3 Kpf. u. Tab. 8. Prag 818. (Haase Söhne.) 1 Rl. Schreibpap. 1 Rl. 8 Gr.

— die Mineralquellen zu Mscheno in Böhmen, eine chem.-mediz. Abhandl. Mit 2 illum. Kpf. 8. Leipzig 804. Rein. 1 Rl. Schreibpap. 1 Rl. 12 Gr.

— — Anh. dazu. 8. Ebend. 3 Gr.

— Versuch e. Einleit. in die allgem. Pathologie der Nerven. 8. Prag 788. Widtmann. 10 Gr.

— das Saidschützer Bitterwasser, histor., physikal., chem. u. mediz. beschrieben. gr. 8. Prag 791. Neureutter. (Hinrichs in Leipzig.) 14 Gr.

— Taschenbuch für die Badegäste von Teplitz. Eine vollständ. Beschreibung dieses Heilorts u. seiner Umgebungen, in topograph., pittoresker, geschichtl., geognost. u. medizin. Hinsicht. (Mit 3 Kpf.) gr. 8. Teplitz 823. (Kollmann in Leipzig.) 1 Rl.

— üb. die Anwendung des kalten Wassers, s. Journal v. Hufeland, Supplementheft z. J. 1822.

— u. Steinmann, die Mineralquellen zu Bilin in Böhmen. gr. 8. Wien 827. (Wallishausser.) 18 Gr.

Reuß, Ferd. Fr., üb. die Cholera-Seuche, s. Sammlung der wichtigsten Abhandlungen ꝛc.

Reuss, Jer. Dav., Repertorium commentationum a scientatibus litterariis editarum; secundum disciplinarum ordinem digessit etc. XVI. Ti. 4. maj. Gottingae 801—21. Dieterich. 46 Rl. 16 Gr.

Tom. X. Propaedeutica, Anatomia et Physiologia, Hygieine, Pathologia seu Nosologia general. Semiotica 813. 2 Rl. 16 Gr.

- XI. Materia medica. Pharmacia 816. 2 Rl. 16 Gr.
- XII. Therapia general. et special. Pars I. A—C. 817. 2 Rl.
- XIII. Therapia general. et special Pars II. D—H. 818. 4 Rl. 16 Gr.
- XIV. Therapia general. et special. Pars III. J—S. 819. 3 Rl. 16 Gr.
- XV. Therapia general. et special. Pars IV. T—Z. 820. 3 Rl.
- XVI. Ars obstetricia, ars veterinaria. 821. 1 Rl. 12 Gr.

Die fehlenden Bände gehören nicht in dieß Verzeichniß.

Reuß, (Joh. Jodoc.), das Wesen der Exantheme. 3 Thle. gr. 8. Nürnberg 814—18. Riegel u. Wießner. 7 Rl. 8 Gr.

1r Thl. Das Fleckenfieber od. die Kriegspest, nebst e. Anh. von d. Heilung u. Verhütung der Rinderpest. 814. 2 Rl.

2r " Die synthetisch-analyt. Untersuchung der Natur u. Beschaffenheit der wahren u. Schutz-Pocken, d. Entzündungen u. Fieber überhaupt u. eine dadurch gegründete Fieber-Classification. Mit 4 Tab. 816. 3 Rl.

3r " Das Scharlachfieber, die Masern, der Keichhusten, die unächten Pocken u. Rötheln. 818. 2 Rl. 8 Gr.

— selbstständige exanthematische Form u. Identität des ansteckenden Fleckenfiebers mit der oriental. Pest. Ein Nachtrag zum 1n Thle. d. Wesen der Exantheme. Ebend. 815. 1 Rl. 4 Gr.

— die medizin. Systeme u. Heilmethoden der neuesten Zeit, in Beziehung auf die Fragen: Ist die Heilkunst einer wissenschaftl. Behandlung nach einem Prinzip fähig? inwiefern? u. welches ist das in dieser Hinsicht aufzustellende Prinzip? Kritisch bearb. u. dargestellt. gr. 8. Stuttgart 831. Cotta. 2 Rl. 16 Gr.

Digitized by Google

Reuter, Joh. Jac., Sendschreiben an D. E. Fr. Wahrhold, als Erwiederung auf dessen Schrift: „Auch etwas über die Homöopathie." 8. Nürnberg 835. Riegel u. Wießner. 4 Gr.

Lochner, G. F., die Homöopathie in ihrer Nichtigkeit dargestellt. Eine Entgegnung auf das Sendschreiben des J. J. Reuter an den D. E. Fr. Wahrhold. — Als Anh. ist das vorläufige Resultat des am 19. Febr. angestellten großen Versuches mit einem decillionstels Gran Kochsalz beigegeben. 8. Nürnberg 835. Zeh. 6 gr.

Solbrig, der Jüngere, Aug., Sendschreiben an den lieben Himmel, als Kritik des homöopathischen Sendschreibens des D. Reuter an den D. Wahrhold, nebst einer alloopathischen Nachrede f. Jung u. Alt. 8. Nürnberg 835. Korn. 6 gr.

Reveillon, Cl., Briefe eines Arztes an einen Hypochondristen. Aus d. Franz. von C. Chr. Lichtenberg. 8. Gotha 781. Ettinger. 6 Gr.

Reyher, Joh. Geo., Auszüge medizinischer Probe- u. Einladungsschriften. 1r Bd. 1s 26 Hft. 8. Schwerin 790. 91. Bödner. 16 Gr.

— allgem. patholog. Diät od. Lebensordnung f. Kranke. 8. Ebend. 790. 8 Gr.

— Entwurf einer medizin. Encyclopädie u. Methodologie. 8. Altona (793. auch) 802. Hammerich. 6 Gr.

— Anleit. zur Erhaltung der Gesundheit f. Landleute. 8. Schwerin 790. Bödner. 14 Gr.

— Anweisung zur Krankenpflege u. Krankenwartung. 8. Hamburg 801. (Aue in Altona.) 8 Gr.

— Entwurf einer Anleitung zum Receptschreiben. 8. Hamburg 802. (Wienbrack in Leipzig.) 5 Gr.

Reyland, Bernh. Jos., medic.-prakt. Abhandl. von verborg. u. langwierigen Entzündungen. gr. 8. Wien 790. (Schaumburg u. Comp.) 14 Gr.

— Handb. zur Erhaltung u. Wiedererlangung der Gesundheit. 1r Thl. 8. Lemgo 794. Meyer. 1 Rt.

— gemeinnützige Bemerkk. u. Aufsätze üb. einige Gegenstände der mediz. Polizei. gr. 8. Ebend. 796. 5 Gr.

— generalia medico-practica in morbos chronicos in usum medicorum neopracticor. 8. Düsseldorpii 795. Schreiner. 5 Gr.

— üb. den Nutzen der Pockeninoculation. 8. Aachen 795. (Schreiner in Düsseldorf.) 14 Gr.

Rhades, F. G. F., Beitrag zur Beantwortung der Frage: ob die Cholera ansteckend sei? gr. 8. Stettin 832. (Morin'sche Buchhdlg.) 6 Gr.

Abgedruckt aus: Die epidem. Cholera in Stettin, s. Cholera.

Rhapsodien in Beziehung auf techn. Heilkunde, Chirurgie u. gerichtl. Arzneiwiss., hrsg. von J. C. Ehrmann u. J. B. Müller. gr. 8. Frankfurt 805. Andreä. 16 Gr.

— aus den hinterlassenen Papieren eines prakt. Arztes. Hrsg. von E. Fr. Wahrhold, seinem Neffen. 8. Nürnberg 828. Campe. 1 Rt. 12 Gr.

Rhazes, de variolis et morbillis. Lat. edid. J. G. Ringebroig. 8. Gottingae 781. Vandenhoeck et Ruprecht. 6 Gr.

Rheineck, Joh., mediz. u. chirurg. Beobachtt. üb. die einfache Methode des Seiten-Blasensteinschnitts. Nebst Anmerkk. üb. diese u. andere Methoden. Mit e. Vorr. von C. L. Mursinna. Mit 4 Kpf. gr. 8. Berlin 815. Rücker. 1 Rt. 8 Gr.

— de vulneribus sclopetariis, cui annexae sunt 12 observationes circa eadem vulnera ex praxi propria. 8. maj. Norimbergae 809. (v. Ebner.) 4 Gr.

Rheiner, H., das Moosberger od. Heinrichs-Bad im Kanton Appenzell, histor., chem. u. topograph. beschrieben. Eine Anleit. sowohl f. Aerzte als Badegäste, die dortigen Bäder mit Nutzen zu gebrauchen, Molken u. a. Trinkkuren zweckmäßig anzuwenden, u. sich den Aufenthalt möglichst angenehm zu machen. Mit Ansichten von Herisau, dem Heinrichsbade u. der Krázernbrücke. gr. 12. St. Gallen 833. Huber u. Comp. 12 Gr.

Rhodius, Ad. Alb. Guil., Dissert. inaug. patholog.-anatom. sistens casum de amaurosi cranii osteosarcomate effecta. Annexa tab. aen. 4. maj. Berolini 829. (Hirschwald.) 7 Gr.

Ribbe, Joh. Chr., Natur- u. mediz. Geschichte der Hundswuthkrankheit bei Menschen u. Thieren, u. deren Heilung. Nebst e. Vorr. v. J. C. Rosenmüller. 8. Leipzig 820. Hinrichs. 12 Gr.

Richard, A., medizin. Botanik. Aus d. Franz. mit Anmerkk. u. Zusätzen von G. Kunze u. G. F. Kummer. 2 Bde. gr. 8. Berlin 824. 26. Th. Enslin. 5 Rt. 16 Gr. Herabges. Pr. 3 Rt. Fein Pap. 7 Rt. Herabges. Pr. 4 Rt.

Digitized by Google

Richard, A., Formular- u. Recept-Taschenbuch. In's Deutsche übertragen. 4e, wieder durchgesch. u. mit den allerneuesten Entdeckungen üb. Brom, Nicotin ꝛc. vermehrte Ausg. 32. Weimar (824.) 831. Landes-Industrie-Compt. 21 Gr.

Richelmy, Versuch einer Abhandl. üb. die Apoplexie, ihre Natur, Pathologie u. Hygiene. Aus d. Franz. übers., mit Anmerkk. u. Literatur verm. von Ed. A. Gräfe. gr. 8. Berlin 821. Reimer. 1 Rth. 10 Gr.

Richerand, Anthelme, Grundriss der neuern Wundarzneikunst, nach der 4n u. 5n verm. u. verbess. franz. Originalausg. übers. u. mit Anmerkk. begleitet von Heinr. Robbi u. F. P. L. Cerutti. 8 Thle. Mit 35 Kpf. gr. 8. Leipzig 819—24. Baumgärtner. 8 Rth.

1r Thl. Allgemeiner Theil. 819. 1 Rth. 12 Gr.
2r - Traumatologie u. Helkologie. Mit 19 Kpf. 820. 2 Rth.
3r—6r - Von den Operationen. (4 Thle.) Mit 13 Kpf. 822. 23. 6 Rth. 16 Gr.
7r - Von den Krankheiten der Knochen. Mit 1 Kpf. 823. 1 Rth. 8 Gr.
8r - Von den Krankhtn. der Knochen, Gelenke, Muskeln u. Sehnen. Mit 2 Kpf. 1 Rth. 12 Gr.

Richerand, M., üb. medizin. Volksirrthümer. Aus d. Franz. gr. 8. Marburg 811. (Krieger in Cassel.) 12 Gr.

Richter, Marienbad, s. Badereisende. Neu bearbeit. (Mit 6 Tabell., 6 Ansichten, wovon 2 auf dem Umschlage, u. 1 Situations-Plan.) 12. Eger 828. Kobrtsch. 16 Gr.

Richter, von der Verfälschung der Nahrungsmittel u. mehrerer andern Lebensbedürfnisse. Nebst einer deutl. Anweis. die Aechtheit derselb. erkennen u. ihre Verfälschung entdecken zu können. Ein Handb. für Polizei-Beamte ꝛc., u. überh. für jeden, welchem die Erhaltung seiner Gesundheit am Herzen liegt, unentbehrlich. gr. 8. Gotha 834. Lambert. 18 Gr.

— der Wundarzt für den ersten Nothfall. Eine Anleit., wie man sich bei Verwundungen, Blutungen, Beinbrüchen, Verrenkungen, Verbrennungen u. a. schweren Zufällen zu benehmen habe, bis ärztl. Hülfe herbeigeschafft werden kann. gr. 8. Ebend. 834. 6 Gr.

Richter, alphabet. Taschenb., enthaltend ein Verzeichniß der nöthigst. u. neuest. Rettungsmittel bei Scheintodten u. durch Vergiftungen u. Verwundungen in plötzliche Lebensgefahr gerathenen Menschen. Ein Handb. für Aerzte, Wundärzte u. wohlthätige Menschenfreunde. gr. 12. Zeitz 836. Webel. 9 Gr.

Richter, Ad., der erfahrene Badearzt. Eine gründl. Anleit. üb. den zweckmäß. Gebrauch der Bäder in ihren mannigfachen Formen zur Erhaltung der Gesundheit, Jugend u. Schönheit; nebst e. diätet. Reisereglement für Brunnen- u. Badefreunde. Nach den neuesten u. besten Quellen bearbeitet. gr. 12. Wien 834. Tendler. 16 Gr.

— der Katarrh u. die Folgeübel vernachlässigter Katarrhe, nebst e. histor. Skizze der Influenza (la Grippe). gr. 12. Ebend. 833. 10 Gr.

Richter, Ad. Leop., Bemerkk. üb. den Brand der Kinder. gr. 8. Berlin 834. Th. Enslin. 9 Gr.

— theoret.-prakt. Handb. der Lehre von den Brüchen u. Verrenkungen der Knochen. Mit 40 Stntf. in qu. gr. Fol. u. dazu gehöriger Erklärung. gr. 8. Ebend. 828. 7 Rth. 12 Gr.

— Lehrbuch von den Brüchen u. Verrenkungen der Knochen. Zum Gebrauche f. Studirende. Mit 8 Kpftf. gr. 8. Ebend. 833. 2 Rth. 18 Gr.

— Abhandll. aus d. Gebiete der pract. Medicin u. Chirurgie. gr. 8. Berlin 832. Th. Enslin. 1 Rth. 9 Gr.

— die endermische Methode, durch eine Reihe von Versuchen in ihrer Wirksamkeit geprüft. gr. 8. Ebend. 835. 21 Gr.

— die Necrose, patholog. u. therapeut. gewürdigt. (Aus d. Journal f. Chirurgie etc. von Graefe u. v. Walther abgedr.) gr. 8. Göttingen 826. (Nicolai in Berlin.) 1 Rth.

— die Seebäder auf Norderney, Wangeroog u. Helgoland, nebst topograph. u. geognost. Bemerkk. üb. diese Inseln der Nordsee. 8. Berlin 833. Th. Enslin. 15 Gr.

— der Wasserkrebs der Kinder. Eine Monographie. Mit 2 color. Kpftf. gr. 8. Ebend. 828. 22 Gr.

— Beiträge zur Lehre vom Wasserkrebs. Ein Nachtrag zu der Monographie dieser Krankheit. gr. 8. Ebend. 832. 12 Gr.

Aus d. „Abhandll. aus d. pract. Medicin etc." besond. abgedruckt.

Digitized by Google

Richter, Ant. Jos., de graviditate, ejus vi morborum et profligandorum et provocandorum, nec non de eorum aestimatione et cura comment., in Academia Boruss. Rhenana praemio ornata. 8. Confluentibus 834. Hergt. 1 ℳ. 3 ℊ.

Richter, Aug. Alex., theoret. u. prakt. Wundarzneikunst für unsere Zeit; od.: Callisſens Grundſätze der ganzen Chirurgie, zum allgemeinen Gebrauch eingerichtet. gr. 8. Halle 785. Hendel. 1 ℳ. 16 ℊ.

— guter Rath an Mütter, Ammen u. Kinderwärterinnen, ob. die, ſo es werden wollen, wie ſie ihre jungen Kinder nach weiſen u. vernünftigen Regeln erziehen u. ſolche geſund u. wohl erhalten ꝛc. 12. Ebend. 797. 8 ℊ.

Richter, Aug. Gli., med. u. chirurg. Bemerkungen, vorzügl. im öffentl. academ. Hospitale. 1r Thl. Mit 1 Kpf. gr. 8. Göttingen 793. Dieterich. 21 ℊ. Schreibpap. 1 ℳ. 12 ℊ.

— — dess. 2r Thl. Aus d. hinterlass. Mspt. hrsg. — A. u. d. T.: Neue medic. u. chirurg. Bemerkk. (hrsg. von Geo. Aug. Richter.) gr. 8. Berlin 813. Nicolai. 16 ℊ.

— chirurg. Bibliothek. 15 Bde. à 4 Stcke., u. 2 Bde. Register (von C. F. Witting). 8. Göttingen 771—796. Dieterich. 22 ℳ. 8 ℊ.

— Abhandl. von den Brüchen. 2e Aufl. Mit 7 Kpf. 8. Ebend. (777. 79.) 785. 1 ℳ. 12 ℊ.

— Observationes chirurg. III Fasc. Cum fig. 8. Ibid. 770—80. 17 ℊ.

— vom Staar. Aus d. Latein. von Ziegenhagen. 8. Strassburg 788. Akadem. Buchhdlg. 10 ℊ.

— casus medicus intumescentis et callosi pylori cum triplice hydrope. Cum fig. 4. Gottingae 763. Vandenhoeck & Ruprecht. 3 ℊ.

— Abhandl. von der Ausziehung des grauen Staars. Mit Kpf. 8. Göttingen 773. Vandenhoeck u. Ruprecht. 8 ℊ.

— die specielle Therapie, hrsg. von (seinem Sohne) Geo. Aug. Richter. 1r—9r Bd. u. 10r 11r od. 1r 2r Suppl.-Bd. u. 12r Bd. 1e Abthl. od. 3r Suppl.-Bd. 1e Abthl. gr. 8. Berlin 821—36. Nicolai. 32 ℳ. 12 ℊ.

1r 2r Bd. Die acuten Krankhtn. nach den hinterlass. Papieren hrsg. v. Geo. Aug. Richter. 1e 2e Abthl. 3e unveränd. Aufl. (813.) 821. 5 ℳ. 12 ℊ.

3r—8r - Die chronischen Krankhtn. etc. 6 Abthll. 3e unveränd. Aufl. (816. 17. 21.) 822—24. 26. 18 ℳ. 8 ℊ.

9r - Register u. Litteratur-Angabe. 2e durchgesch. Aufl. 829. 1 ℳ. 8 ℊ.

10r - od. 1r Suppl.-Bd. G. A. Richter, die neuesten Entdeckungen, Erfahrungen u. Ansichten in der pract. Heilkunde, dargestellt u. beurtheilt. 1r Bd. 2e sehr verm. u. verb. Aufl. 828. 3 ℳ.

11r - od. 2r Suppl. Bd. Enth.: Bemerkk. üb. patholog. Anatomie; die Nervenfieber; das Irrereden mit Zittern od. Delirium tremens; die Perkussion u. Auskultation; die Krankhtn. der Respirationsorgane. — A. u. d. T.: Die neuesten Entdeckungen, Erfahrungen u. Ansichten in der prakt. Heilkunde, dargestellt u. beurtheilt v. G. A. Richter. 2r Bd. 831. 3 ℳ. 8 ℊ.

12r - 1e Abthl. od. des 3n Suppl.-Bdes. 1e Abthl. Die orient. Cholera, nach fremden u. eigenen Ansichten u. Erfahrungen monographisch dargestellt von A. G. Richter. Nach dess. Tode hrsg. von Herm. Stannius. 1e Abthl., enth.: Geschichte der Cholera bis zu ihrem ersten Auftreten in Frankreich. 836. 1 ℳ.

— therapia specialis; opus posthumum; secundum schedulas relictas ed. G. A. Richter, in sermonem lat. transtulit Fr. G. Wallroth. Tom. I. II. Morborum acutorum Ps. I. II. 8. maj. Berolini 818. 20. Nicolai. 5 ℳ.

— die specielle Therapie, nach den hinterlass. Papieren des verstorb. hrsg. von Geo. Aug. Richter. Auszug aus d. grossen Werke. Das Ganze in 4 Bden. gr. 8. Ebend. 822—24. 10 ℳ.

1r Bd. Die acuten Krankheiten etc. 822. 2 ℳ. 12 ℊ.

2r—4r - Die chronischen Krankheiten etc. 3 Bde. 823. 24. 7 ℳ. 12 ℊ.

Digitized by Google

Richter, Aug. Gli., Anfangsgründe der Wundarzneikunst. 7 Bde. Mit 45 Kpftf. 2e, 3e u. 4e Aufl. gr. 8. Göttingen (782—804.) 802—826. Dieterich. 10 Rt. 16 Gr.

Richter, Chr. Fr., Bemerkk. üb. die Entstehung u. Behandl. verschiedener Arten von Fiebern. gr. 8. Halle 785. Buchhandl. des Waisenhauses. 18 Gr.

— Beiträge zu einer prakt. Fieberlehre. Mit 1 Kpf. gr. 8. Berlin 795. (Reimer.) 2 Rt.

Richter, F., neuester medizin. Hausfreund, od.: Faßliche Anleitung, alle nur erdenklichen Krankhtn. selbst zu heilen, od. sich doch, in Ermangelung eines Arztes, augenblickliche Hülfe zu verschaffen. Ein alphabet. Noth- u. Hülfsbuch für Stadt- u. Landbewohner, nebst 2 Anhängen, enthalt.: eine Samml. bewährter u. leicht anwendbarer Heilmittel, u. eine Anweisung, die weibl. Schönheit zu erhalten u. zu pflegen. gr. 8. Leipzig 834. Pönicke u. Sohn. 21 Gr.

Richter, Friedr., der übelriechende Athem, od. Angabe erprobter Mittel gegen diesen Fehler. Ein Buch für alle Diejenigen, welche an diesem Uebel leiden. Nach eigenen Untersuchungen u. Beobachtungen. 2e Aufl. 8. Quedlinburg (825.) 836. Basse. 8 Gr.

— Diätetik für solche Personen, welche bei ihren Geschäften wenig Bewegung haben. Oder wie können Gelehrte, Gerichtspersonen ꝛc. sich gesund erhalten u. vor Krankheiten bewahren, um ein hohes Alter zu erreichen? 8. Quedlinburg 824. Basse. 1 Rt. 4 Gr.

— der ärztl. Rathgeber für schwangere Frauen. Oder Belehrungen, wie sich das Frauenzimmer während der Schwangerschaft u. in der Periode des Säugens zu verhalten hat, üb. die Behandl. des Kindes gleich nach der Geburt ꝛc. 2e Ausg. 8. Ebend. 830. 16 Gr.

Die 1e Ausg. erschien unt. d. Tit.: Die glückliche Mutter ꝛc. 827.

— die sicherste, gründl. Heilung aller Frostbeulen u. erfrornen Glieder ꝛc. 8. Quedlinburg 827. Basse. 8 Gr.

— der Gesundheitsfreund, od. Anweisungen u. Regeln, die Gesundheit des Menschen zu erhalten, zu befördern u. seine Lebensdauer zu verlängern. 2e Ausg. 8. Ebend. 827. 20 Gr.

— allgem. Gesundheits-Taschenbuch, od. die Künst, sich von Krankheiten frei zu erhalten u. ein hohes Alter zu erreichen. Nach Hufeland, Tissot, Faust u. a. berühmten Aerzten bearbeitet. 8. Ebend. 826. 16 Gr.

— Rathgeber für alle Diejenigen, welche an Hämorrhoiden in ihren verschied. Gestalten in geringerem od. höherem Grade leiden. 2e verb. Aufl. 8. Quedlinburg (827) 832. Basse. 12 Gr.

— neues, einfaches u. bewährtes Verfahren, den Biß toller Hunde, giftiger Schlangen, u. vergiftete Wunden überhaupt, unschädlich zu machen u. ihren furchtbaren Folgen schnell u. sicher vorzubeugen. 8. Ebend. 828. 8 Gr.

— die Katarrhe: der Schnupfen u. der Husten, bei Erwachsenen u. Kindern. Was hat man zu thun, um sich von ihnen frei zu erhalten, sie schnell zu heilen u. ihre nachtheil. Folgen, vornehmlich die Lungensucht u. Auszehrung zu verhüten? 8. Ebend. 827. 8 Gr.

— der Rathgeber bei galanten Krankheiten, vornehml. bei der vener. Harnröhrenentzündung, dem sogenannten Tripper. Nebst Vorschriften u. Mitteln, dieses Uebel gefahrlos zu machen, so wie schnell u. gründl. zu heilen. 8. Ebend. 829. 12 Gr.

— Rathgeber f. alle Diejenigen, welche an Magenschwäche, beschwerl. Verdauung, so wie an den daraus entspringenden Uebeln ꝛc. leiden. 2e verb. Aufl. 8. Quedlinburg 832. Basse. 12 Gr.

— der Mutterkatarrh, od. der weiße Fluß ꝛc. Eine nützliche Schrift für das weibl. Geschlecht. 2e Aufl. 8. Ebend. (826.) 828. 10 Gr.

— die besten Mittel, sich von Pollutionen od. zu häufigen unwillkührl. Samenergießungen zu befreien. Eine nützliche Schrift für Jünglinge u. junge Männer. 2e Aufl. 8. Ebend. 828. 8 Gr.

— der unregelmäßige Schlaf u. die Schlaflosigkeit. Wie kann man diesen Uebeln vorbeugen u. abhelfen? ꝛc. 8. Ebend. 824. 12 Gr.

— die Heilung der krankhaften Verdauung in dem mittleren Lebensalter des Menschen ꝛc. 8. Ebend. 825. 10 Gr.

Digitized by Google

Richter, Friedr., das Wissenswerthe üb. die Ansteckung der vener. Krankheit. 3e verb. Aufl. 8. Quedlinburg (826.) 830. Basse. 12 Gr.
Die 1e u. 2e Aufl. erschien u. d. T.: Höchst nöthiges Taschenb. f. Mannspersonen, enth. das Wissenswerthe üb. die Art der Ansteckung der vener. Krankheiten.

Richter, F. L., Marienbad. Ein Handb. f. Badereisende. Mit 4 lithogr. Ansichten u. 1 Situations-Plan. 2e Aufl. 8. Eger (821.) 828. (Kobrtsch u. Gschihay.) (Haas in Wien.) 16 Gr.

Richter, Geo. Aug., Darstell. des Wesens, der Erkenntniss u. Behandlung der gastrischen Fieber. gr. 8. Halle 812. (Buchhandl. des Waisenhauses.) 18 Gr.

— medizin. Geschichte der Belagerung u. Einnahme der Festung Torgau, u. Beschr. der Epidemie, welche in d. J. 1813 u. 14 daselbst herrschte. gr. 8. Berlin 814. Nicolai. 1 Rth. 4 Gr.

— ausführliche Arzneimittellehre. Handb. f. prakt. Aerzte. 1r—5r Bd. u. (6r) Suppl.-Bd. (5r Bd. mit vollständ. Register üb. 5 Bde.) gr. 8. Berlin 826—32. Rücker (u. Püchler). 21 Rth. 20 Gr.

— das Quecksilber als Heilmittel. (Aus d. 5n Bde. seines Handb. der speciellen Arzneimittellehre besond. abgedr.) gr. 8. Ebend. 830. 2 Rth.

— die neuesten Entdeckungen etc. in der Heilkunde. 2 Bde., s. Richter, A. G., Therapie, 10r 11r Bd.

Richter, Gust. Herm., Deutschland's Mineralquellen. Leitfaden zum Behuf akadem. Vorlesungen u. zum Gebrauch für Aerzte. 8. Berlin 828. Rücker (u. Püchler). 1 Rth.

Richter, H. S., Opuscula medica, antehac in Acad. Gotting. seorsim edita, nunc vero collecta stud. J. G. G. Ackermanni. III Vol. 4. Francofurti 780. 81. (F. Fleischer in Leipzig.) 5 Rth. 8 Gr.

— Praecepta diaetetica. 8. Bernae 792. Societas typogr. 16 Gr.

— — bass. übers. von Weber. 8. Heidelberg. (Braun in Carlsruhe.) 20 Gr.

Richter, J. A. L., Betrachtungen üb. den animal. Magnetismus, insbesond. in Beziehung auf einige damit zusammenhängende Erscheinungen der Mit- u. Vorwelt. gr. 8. Leipzig 818. Voß. 20 Gr.

Richter, Th., Encyclopädie der menschl. Anatomie. Mit 145 (theilweise color. Kpftf.) gr. 4. Leipzig 836. Baumgärtner. 11 Rth. 18 Gr.
Erschien auch unt. d. Tit.: Pfennig-Encyclopädie der Anatomie. 39 Lieff., s. diese.

Richter, W. A. T., Katechismus der Chirurgie, s. Funk, Rich.

Richter, Wilh. Mich. v., Geschichte der Medizin in Russland. 2 Bde. gr. 8. Riga 817. (Hinrichs in Leipzig.) 2 Rth.

— Synopsis praxis medico-obstetriciae, quam per hos viginti annos Mosquae exercuit. Cum 9 tabb. aen. 4. maj. Moscuae 810. (Serig in Leipzig.) 2 Rth.
Ohne Kpf. 1 Rth. 12 Gr.

— circa bilis naturam inprimis ejusque principium salinum experimenta et cognita, acced. Hen. Fried. Delii de bile humana epistola cum observat. microscopico-chemicis et figurarum explicat., cum tab. aeri incisa eoque expressa. 4. maj. Erlangae 788. (Heyder.) 8 Gr.

Richthofen, E. K. H. Frhr. v., die Medicinal-Einrichtungen des königl. Preuß. Heeres. 1r Thl., od.: histor. Darstell. der preuß. Militair-Medicinal-Verfassung bis zum J. 1825. gr. 8. Breslau 836. W. G. Korn. 1 Rth. 12 Gr.

Ricker, Leop. Ant., Lehr- u. Handbuch der Geburtshülfe f. Hebammen. gr. 8. Weilburg 832. Lanz. 1 Rth. 4 Gr.

Rickmann, Chr., von dem Einfluß der Arzneiwissensch. auf das Wohl des Staats. 8. Jena 771. Hartung. 12 Gr.

— von der Unwahrheit des Versehens u. die Hervorbringung der Muttermale durch die Einbildungskraft. 8. Jena 796. (Brockhaus in Leipzig.) 12 Gr.

Ricord, Phil., Beobachtt. üb. Syphilis u. Tripper. Uebers. u. mit Anmerkk. versehen von Eisenmann. Mit 1 Abbild. 8. Erlangen 836. Palm u. Enke. 15 Gr.

(Riecke, V. Ad.), Analekten üb. Kinderkrankheiten, zum Gebrauche f. prakt. Aerzte. 1s—4s Hft. gr. 8. Stuttgart 835. Brodhag. 2 Rth. 12 Gr.

— Mittheilungen üb. die Morgenländische Brechruhr. 1r 2r Bd. 2e unveränd. Aufl. gr. 8. Stuttgart 831. (Weise.) 3 Rth.

Digitized by Google

Riecke, V. Ad., Mittheilungen üb. die Morgenländ. Brechruhr. 3r Bd. Mit 1 Karte des Verlaufs der Cholera v. K. Fr. V. Hoffmann. (Lithogr. u. illum. in Imp.-Fol.) gr. 8. Stuttgart 832. (Weise.) 2 Rthlr.

— Uebersicht der während der J. 1821 bis 25, in Würtemberg vorgekommenen Geburten, nach den amtl. Tagebüchern sämmtl. Geburtshelfer u. Hebammen. Mit Vorr. von L. S. Riecke. — A. mit d. Umschlags-Tit.: Beiträge zur geburtshülfl. Topographie von Würtemberg. gr. 8. Stuttgart 827. (Brodhag.) 12 Sgr.

— die neuern Arzneimittel, ihre physischen u. chemischen Eigenschaften, Bereitungsweise, Wirkung auf den gesunden u. kranken Organismus u. therapeut. Benutzung. Nebst e. Auswahl von Arzneiformeln. gr. 8. Stuttgart 837. Hoffmann'sche Verlagshdlg. 1 Rthlr. 16 Sgr.

s. auch: Correspondenz-Blatt des Würtemberg. Vereins.

Riedel, Ch. V., Teplitz et ses Charmes, ou: Histoire de ce lieu et de sa source chaude; description de la ville, de ses bains et de ses environs pittoresques, points de vue les plus remarquables et de plusieurs belles contrées. A l'usage des baigneurs. 8. Teplitz 834. (Haase Söhne in Prag.) 16 Sgr.

Riedel, Joh. Chr. Ludw., ein Beitrag zu den Erfahrr. üb. die nachtheilige Wirkung der Leidenschaften u. Gemüthsaffecte, hauptsächlich der Furcht u. des Schreckens, auf d. menschl. Körper. Eine Monographie. (Aus Rust's Magazin abgedr. u. mit vielen Zusätzen verm.) 8. Leipzig 828. Engelmann. 4 Sgr.

— üb. die Kennzeichen u. Zufälle der häutigen Bräune der Kinder; ob. Mittel zur Verhüt. unvermuthet schneller Todesgefahr. Eine Belehrung f. sorgfältige Eltern. Nebst 1 nach der Natur gezeichn. (u. illum.) höchst lehrreichen bildl. Darstell. der innern Vorgänge, die durch die Haut. Bräune in den Athmungswerkzeugen hervorgebracht werden. 8. Großschönau 829. (Richter in Zwickau.) 3 Sgr.

— Samml. von Beobachtt. u. Erfahrr. der besten Aerzte aller Zeiten üb. die wirksamsten empfohlnen Mittel u. Heilmethoden gegen Gicht u. Rheumatismen. Zum Gebrauche f. Aerzte u. solche Nichtärzte, die sich gern selbst kuriren wollen. gr. 8. Leipzig 831. Baumgärtner. 9 Sgr.

— üb. die Krankhrn. des Ohrs u. Gehörs, mit Abbildd. u. genauer Beschreib. der Gehörorgane. Ein Noth- u. Hülfsbüchlein f. alle Gehörkranke, zugleich zum nützl. Handgebrauche f. angehende prakt. Aerzte u. Chirurgen. Nach den besten Quellen der ältern u. neuest. Literatur bearbeit. u. mit einer Reihe eigener höchst interessanter u. lehrreicher Beobachtt. u. Erfahrr. bereichert. (Mit 2 Stntf.) 8. Leipzig 832. Engelmann. 15 Sgr.

— keine Schnürbrüste mehr! — Od. Darstell. der großen Nachtheile u. der für Gesundheit u. Leben höchst traurigen Folgen, welche das Tragen der Schnürbrüste, insbesond. aber das feste Schnüren bewirken. Eine beherzigungswerthe Schrift für Deutschlands Frauen ꝛc. (Mit (6) Abbildd. 8. Quedlinburg 831. Basse. 12 Sgr.

— üb. die Ursachen, Folgen, Verhütungs- u. Rettungsmittel von den so häufigen heimlichen Jugendsünden, od. Verirrungen des Geschlechtslebens; physisch, moralisch u. politisch, von d. Standpunkte der Staats-Arzneiwissenschaft u. Medizinal-Polizei betrachtet ꝛc. 8. Ebend. 831. 8 Sgr.

Riedel, Jos. G., die asiat. Brechruhr, nach den in Galizien gemachten Erfahrr. u. Beobachtt. gr. 8. Prag 832. Haase Söhne. 10 Sgr.

— Prag's Irrenanstalt u. ihre Leistungen in den J. 1827, 28 u. 29, nebst d. Anzeigen zur Einsendung in die öffentl. Anstalt, den Bedingungen zur Aufnahme in dieselbe, der Art der Transportirung u. der Behandl. der genesenen Geisteskranken. Nebst 4 lith. Taf. gr. 8. Prag 830. (Calve.) 1 Rthlr.

Rieg, Frz. Joach., Abhandl. von der Hasenscharte. Mit 1 Kpf. 8. Frankfurt 803. Simon. 12 Sgr.

Rieken, Heinr. Chr., neue Untersuchgn. in Betreff der erblichen Neigung zu tödtlichen Blutungen, hauptsächl. in ätiolog. u. therapeut. Hinsicht, mit besond. Beziehung auf eine Familie von Blutern im Grossh. Oldenburg. Fürstenth. Birkenfeld. gr. 8. Frankfurt 829. (Kettembeil.) 16 Sgr.

Rigby, Ed., Versuch üb. die Mutterblutflüsse, die vor der Entbindung von ausgetragenen Kindern hergehen. Aus d. Engl. 8. Leipzig 786. Weygand. (Gebhardt.) 8 Sgr.

Digitized by Google

Rigby, Ed., Versuch üb. den Ursprung der thierischen Wärme, nebst ihrer Anwendung in der Heilart der Hautausschläge. Aus d. Engl. übers. mit Anmerkk. (von F. F. A. Diel.) gr. 8. Altenburg 790. (Hennings in Gotha.) 16 Gr.

— chym. Versuche üb. den Zucker. Aus d. Engl. mit Anmerkk. von S. Hahnemann. gr. 8. Dresden 791. Richter. 6 Gr.

Rilke, W. F., Beschreib. u. Prüfung der Fritz'schen Beinbruchschwebe, nebst Anleit. zur Anwendung derselben. Mit 1 Stndrtf. gr. 8. Prag 828. Enders. 12 Gr.

Rinecker, üb. die Krankheits-Constitution des Jahres MDCCCXXXV, beobachtet im Julius-Hospitale zu Würzburg, mit Krankheitsgeschichten u. Tabellen. gr. 8. Würzburg 836. Stahel 11 Gr.

Ringelmann, Karl Jos., der Organismus des Mundes, besond. der Zähne, deren Krankheiten u. Ersetzungen für Jedermann. 8. Nürnberg 824. Riegel u. Wießner. 2 Rt.

Ringseis, Joa. Nep., de doctrina Hippocratica et Browniana inter se consentiente ac mutuo se explente tentamen, ed. ac praef. est Andr. Röschlaub. Ed. II. 8. Ibid. (813.) 820. 20 Gr.

— üb. die wissenschaftl. Seite der ärztl. Kunst. Eine Rede. gr. 8. München 830. Fleischmann. 1½ Gr.

Rinna v. Sarenbach, Ernst, Repertorium der vorzüglichsten Kurarten, Heilmittel, Operationsmethoden ꝛc., welche während der letzten vier Jahrzehende angewendet u. empfohlen worden sind. Für Aerzte u. Wundärzte als klinische Memorabilien aus der Literatur jenes Zeitraums zusammengetragen u. alphabet. geordnet. 4 Bde. Mit vollständ. Registern üb. das ganze nun geschlossene Werk. Lex.-8. Günz 833–36. Reichard. 10 Rt. 12 Gr.

Der 3e 4e Bd. erschien auch unt. dem nachfolgendem Titel:

— klinisches Jahrbuch des laufenden Jahrzehends, od. Kurarten, Heilmittel, Operationsmethoden ꝛc., welche in der neuesten Zeit angewendet od. empfohlen worden sind, mit Rückblicken auf die ältere u. älteste Zeit. 2 Abthll. Lex.-8. Güns 835. 36. Reichard. 5 Rt.

Ristelhuber, J. B., Versuch üb. den Militairhospitaldienst, nebst e. Entwurf zu e. Militair-Hospitalreglement. Mit Schema's u. Tabellen. gr. 8. Marburg 815. (Krieger in Cassel.) 20 Gr.

Ritgen, Frz. Ferd. Aug., Jahrbücher d. Entbindungsanstalt zu Gießen; mit 280 entwickelten Geburtsfällen u. e. vollständ. Darstell. des Landes-Hebammenwesens. 1r 2r Bd. 2e Aufl. Mit Kpf. u. Tabell. gr. Fol. Giessen (819.) 820. 21. (Ferber.) 2 Rt.

— die Anzeigen der mechan. Hülfen bei Entbindungen, nebst Beschreib. einiger in neuerer Zeit empfohlenen geburtshülfl. Operationen u. einer verbess. Geburtszange. Mit 1 Abbild. gr. 8. Giessen 820. Heyer. 1 Rt. 20 Gr.

— Handb. der niederen Geburtshülfe. 8. Ebend. 824. 1 Rt. 20 Gr.

— Baustücke einer Vorschule der allgem. Krankheitslehre. 1s Zehnd. gr. 8. Giessen 832. (Ricker.) 10 Gr.

— Beiträge zur Aufhellung der Verbind. der menschl. Frucht mit dem Fruchthälter u. der Ernährung derselben. Mitgetheilt in der anatom.-physiolog. Abtheil. der im Sept. 1834 zu Stuttgart versammelten Aerzte u. Naturforscher. Mit 3 Taf. Abbildd. gr. Fol. Leipzig u. Stuttgart 835. Scheible's Verlags-Exped. 3 Rt.

— Probefragment einer Physiologie des Menschen, enthalt. die Entwickelungsgeschichte der menschl. Frucht. gr. 8. Kassel 832. Krieger. 1 Rt. 7 Gr.

Der „Schriften der Gesellsch. z. Beförder. d. gesammt. Naturwissensch. zu Marburg 3r Bd."

— Pathologie u. Therapie der Afterbildungen. (Aus v. Gräfe u. v. Walther's Journal abgedr.) gr. 8. Berlin 828. Reimer. 1 Rt.

— üb. das Wesen u. die Entstehung des Erkennens u. üb. das hemmende Naturprincip. Zwei Vorträge in der Gesellschaft f. Wissenschaft u. Kunst zu Gießen gehalten. gr. 12. Leipzig u. Stuttgart 835. Scheible's Verl.-Exped. 10 Gr.

s. auch: Zeitschrift für Geburtskunde.

Ritter, Bernh., Anweisung zur gründl. Heilung des Unvermögens, den Harn im Schlafe zu halten; zur allgem. Belehrung ꝛc. 8. Tübingen 837. Fues. 15 Gr.

Digitized by Google

Ritter, Christ., die Wasserkur für geschwächte Männer u. Jünglinge, od. das Brunnenwasser u. kalte Flußbad als Heil- u. Stärkungsmittel geschwächter Manneskraft u. daraus entstehender Krankhtn. u. Uebel. Als Anh. die gründl. Heilung der goldenen Ader (Hämorrhoiden) mit kaltem Wasser. gr. 12. Pesth 836. Heckenast. 12 Gr.

Die 2e Aufl. führt den Titel:

— die Wunder des kalten Wassers in seiner Heilkraft bei vielen Krankheiten. Eine Schrift für Nichtärzte. 2e verm. u. verb. Aufl. gr. 12. Ebend. 836. 12 Gr.

Ritter, Chr. Wilh., üb. Selbstentzündungen in organ. u. leblosen Körpern. Ein Nachtrag zu Pierre-Amelairs Schrift: Versuch üb. d. Verbrennung menschl. Körper ꝛc. 8. Hamburg 804. (Hammerich in Altona.) 5 Gr.

Amelair, P., Versuch üb. d. Verbrennen menschl. Körper nach einem langen Mißbrauch geistiger Getränke. Aus d. Franz. von C. W. Ritter. 8. Hamburg 801. (Ebend.) 4 gr.

Ritter, Geo. Heinr., Abhandl. von den Ursachen ansteckender Krankheiten u. den physischen u. chem. Mitteln, um ihrer Entstehung, vorzügl. in belagerten Städten vorzubeugen, od. ihre Verbreit. zu verhüten. Preisschr., gekrönt am 23. Mai 1818 in Harlem von d. Holländ. Societät der Wissenschaften. gr. 8. Leipzig 819. (Brockhaus.) 21 Gr.

— Darstell. der scheinbaren Aehnlichkeit u. wesentl. Verschiedenheit, welche zwischen der Schanker- u. Tripperseuche wahrgenommen wird. Ein Versuch, der sich auf Resultate 35jähr. Beobacht. u. Erfahr. stützt. Mit Bemerkk. üb. die wichtigsten Punkte der vener. Krankh. u. e. genauen Zeichnung der bisher unbekannten schleichenden Schanker- u. Tripperseuche; mit Krankengeschichten u. Leichenöffnungen belegt. gr. 8. Ebend. 819. 2 Rt.

— Denkwürdigkeiten der Stadt Wiesbaden u. der benachbarten Gegend, in vorzügl. Hinsicht ihrer Mineralquellen. 1r Thl. Mit 3 Kpf. 8. Mainz 800. (Körner in Frankfurt.) 2 Rt.

— von den wahren Mitteln u. dem einzigen sichern Wege, die meisten Krankheiten zu verhüten, sie in der Geburt zu ersticken, u. der Verkürzung des Lebens auszuweichen. Ein Buch zunächst für deutsche Aerzte u. Laien. Hrsg. v. H. A. Peez. 2e Aufl. gr. 12. Mainz (834.) 837. Kupferberg. 16 Gr.

Ritter, Joh. Fr. Wilh., mediz.-chirurg. Handbuch, od. prakt. Anweis. f. diej., die in Ermangelung eines Arztes ihr eigener od. anderer Aerzt sein müssen. 2e Aufl. 8. Hamburg (798.) 801. (Kratsch.) 1 Rt.

— merkw. Krankengeschichte eines Mannes, der verschiedene fremde Körper, nämlich ein Scheerblatt, ein Messer u. einen Hammer verschlungen u. während einer Reihe v. Jahren bei sich behalten hat. 8. Ebend. 803. 16 Gr.

Ritter, Joa. Jac., enumeratio morborum spontaneor. II Partes. 4. Norimbergae 773. 77. (Stein.) 20 Gr.

Ritter, Joh. Wilh., das elektrische System der Körper. Ein Versuch. gr. 8. Leipzig 805. Reclam. 2 Rt.

— Fragmente aus d. Nachlasse eines jungen Physikers. Ein Taschenbuch f. Freunde der Natur. 2 Bdchen. 8. Heidelberg 809. Mohr. 2 Rt. 20 Gr.

— phys.-chem. Abhandll., mit besond. Hinsicht auf den Galvanismus in chronolog. Ordnung. 3 Bde. Mit Kpf. gr. 8. Leipzig 806. Reclam. 7 Rt.

— Beiträge zur nähern Kenntniss des Galvanismus u. der Resultate seiner Untersuchung für Aerzte etc. 2 Bde. à 4 Stcke. Mit Kpf. gr. 8. Jena 800—805. Frommann. 4 Rt. 20 Gr.

— der Siderismus, od. neue Beiträge zur nähern Kenntniß des Galvanismus. 1r Bd. 1s Stck. gr. 8. Tübingen 808. Cotta. 1 Rt.

— neue Versuche über den Einfluß des Galvanismus auf die Erregbarkeit thier. Nerven. Eine Abhandlung. gr. 4. München 809. (Franz.) 18 Gr.

(Auch in den Denkschriften der Akademie d. W.)

Ritterich, Fr. Phil., jährliche Beiträge zur Vervollkommnung der Augenheilkunst. 1r Bd. Mit 2 illum. Kpftf. gr. 8. Leipzig 827. Voß. 1 Rt. 12 Gr.

— enumeratio instrumentorum ad tollend. canalis nasalis obstructionem. Cum 2 tab. lith. 4. maj. Lipsiae 830. Voss. 16 Gr.

Rittler, A. Guil., comment. de methodo lithontriptica, seu de ratione

Digitized by Google

calculum removendi sine operat. Cum tab. aen. 4. maj. Jenae 825. Cröker. 9 Gr.

Bobbi, Jac. Henr., Synopsis seu concinna compositio eorum pharmacorum quae quotidie in praxi med. occurrunt, latio donata atque in usum studiosae juventutis accommodata. Cum 4 tabb. 8. Lipsiae 820. Baumgärtner. 8 Gr.

— gedrängte Darstellung der Tagliakozzischen Nasenbildung, nebst einig. Bemerkk. üb. die Fortschritte dieser Kunst durch Scarpa u. Gräfe. Mit 18 Kpf. — A. u. d. T.: Richerand, Grundriß d. Wundarzneikunst. 2r Bd. gr. 8. Leipzig 821. Baumgärtner. 2 Rth.

— Darstellung der Muskeln ꝛc. Mit 15 Kpf. v. Schröter. gr. 8. Ebend. 821. 2 Rth. ill. 2 Rth. 18 Gr.

— Darstellung der Bänder. Mit 13 Kpf. v. Schröter. gr. 8. Ebend. 822. 2 Rth. ill. 2 Rth. 12 Gr.

— neuestes Handb. der Wundarzneikunst u. der hierher gehör. Grundwissenschaften z. Unterr. f. Militair u. Civilärzte etc., nach Legouas Plane frei bearb. 1r Thl. gr. 8. Leipzig 821. (Lehnhold.) 2 Rth. 12 Gr.

— der Magen, seine Structur u. Verrichtungen. Nach d. Engl. u. mit einig. prakt. Bemerkk. üb. die Krankheit der Magenhäute versehen. Mit 1 color. Abbild. gr. 8. Leipzig 823. Baumgärtner. 1 Rth.

— die Veranlassungen zur Selbstschwächung bei der männl. u. weibl. Jugend, u. ihre traurigen Folgen; nebst einer Anweis., dieses große Uebel zu erkennen u. die daraus entstehenden schweren Krankhtn. gründlich zu heilen. gr. 8. Dresden 827. Arnold. 16 Gr.

— merkwürdige Beobacht. üb. den innern u. äußern Gebrauch des Phosphors, sowohl bei chronisch. als auch einig. acuten Krankhtn. gr. 8. Wien 818. (Gerold.) 8 Gr.

Röber, Fr. Aug., kurze Anleit. die Lustseuche zu behandeln. 8. Dresden 819. (Walther.) 16 Gr.

— Verzeichniß der nöthigsten einfachen u. zusammengesetzten Arzneimittel, oder kurzgefaßtes Dispensatorium. 8. Dresden 803. Arnold. 8 Gr.

Robert, Ferd., nosologisch-therapeut. Aufschlüsse über mehrere der schlimmsten Krankheiten der Menschen. gr. 8. Marburg 834. Elwert. 8 Gr.

— Cholerabuch, oder das Buch über die ursprüngliche u. fernere Entstehung, die Beschaffenheit, Heilung u. Abwehrung der bengalischen Brechruhrpest oder Hindupest. Nach zuverläss. Quellen u. nach eignen Ansichten. 1r Thl. gr. 8. Giessen 832. Heyer, Vater. 1 Rth. 8 Gr.

Robert, L. J. M., Blattern, Varioloiden, s. Bibliothek d. ausländ. Literatur 13r Bd.

Robertson, R., Abhandl. üb. das Fieber. Aus d. Engl. gr. 8. Liegnitz 796. Sraert. 12 Gr.

Roch, Ed., üb. die Anwendung der Blausäure als Heilmittel in verschied. Krankhtn., besond. in der Lungenschwindsucht, krampfhaften Engbrüstigkeit u. in d. Keichhusten. Mit e. Vorr. v. Cerutti. 8. Leipzig 820. (Lehnhold.) 16 Gr.

Roche, de la, Zergliederung der Verrichtungen des Nervensystems, als Einleit. zu e. prakt. Untersuch. d. Nervenkranh. Ueberss. v. J. F. A. Merzdorf. 2 Thle. Nebst e. Abhandl. des Hrn. Reil vom Gemeingefühl. 8. Halle 794. 95. (Laue in Berlin.) 1 Rth.

Rochefort, Lud. Ant. de, dissertatio obstetricio-medica inaug., qua inquiritur, num synchondrotomia pubis sit indicata. 8. maj. Groningae 835. Smit. (Kaiser in Bremen.) 1 Rth. 8 Gr.

Rochlitz, Traug. Lebr., die Geheimnisse der Frauen, zur Erhaltung der Schönheit u. Gesundheit des Busens. Nebst einer Anweisung, die Recepte sich selbst zu fertigen. gr. 8. Gotha 833. Hennings. 8 Gr.

Röckl, Jos., Beschreibung der Mineralquelle zu Höhenstatt, nach eignen bisherigen Beobachtt. u. Ansichten. gr. 8. München 832. (Manz in Regensburg.) 12 Gr.

— Bemerkk. üb. die Heilkräfte der Mineralquelle zu Höhenstadt. Nebst einer Anleitung für den Gebrauch derselben. gr. 8. Passau 827. Ambrosi. 5 Gr.

Digitized by Google

Röderer, Joh. Geo., Anfangsgründe der Geburtshülfe, mit e. Vorr., Anmerkk. u. Zusätzen v. J. C. Stark. Aus d. Lat. v. Henkenius. gr. 8. Jena 793. (Hennings in Neisse.) 1 Rt. 4 Gr.

— Elementa artis obstetriciae in usum praelect. Ed. III. cum adnott. Henr. Aug. Wrisberg. Ed. III. 8. maj. Gottingae (752.) 766. Vandenhoeck & Ruprecht. 10 Gr.

— Opuscula medica, sparsim prius edita, nunc demum collecta, aucta, recusa. II Ti. Cum fig. 4. Ibid. 763. 2 Rt. 8 Gr.

— Icones uteri humani observat. illustr. Fol. maj. Ibid. 759. 4 Rt.

— observationes medicar. de partu laborioso decades duae. 4. Ibid. 757. 4 Gr.

— et C. G. Wagleri tract. de morbo mucoso denuo recusus, annexaque praefat. de Trichuridibus, novo vermium genere ed. H. A. Wrisberg. Cum fig. 8. Ibid. 783. 20 Gr.

Röding, J. F. W., der Doctor Carl Barrie's u. seine Schrift: „Beantwortung" des Aufsatzes in den vaterstadt. Blättern No. 92 u. 93 über den Magnet u. dessen Werth als Heilmittel ꝛc. in Betrachtung gestellt. (Mit 1 Stndrzeichn.) gr. 12. Hamburg 834. Hoffmann u. Campe. 4 Gr.

Rodschied, Er. Carl, medicin.-chirurg. Bemerkk. üb. d. Clima, Lebensweise u. Krankheiten der Einwohner der Holländ. Colonie Rio Essequebo. gr. 8. Frankfurt 796. Jäger. 1 Rt.

Röhl, bestätigte Heilung der Cholera durch homöopathische Arzneien. Ein Wort des Trostes an die Bewohner des seiner Obhut anvertraueten Bezirks. 8. Eisleben 831. Reichardt. 1 Gr.

— das Dispensiren homöopathischer Arzneien. Eine Entgegnung auf Herrn Dr. Mansfeld's Aufsatz: „Ueber das Selbstdispensiren der homöopathischen Aerzte, mit besonderer Beziehung auf die Schrift des Hrn. Hof- u. Justizraths Tittmann zu Dresden: Die Homöopathik in staatspolizeyrechtl. Hinsicht. Meißen 1829. in A. Henke's Zeitschrift 1829. 4s Quartalhft. gr. 8. Leipzig 831. (Kollmann.) 6 Gr.

Röhling, C. F. G., kurze, gründliche u. prakt. Anweis., das durch Onanie u. Ausschweifungen geschwächte od. verloren gegangene männl. Vermögen wieder herzustellen. Eine nützliche Schrift f. Jedermann. 8. Quedlinburg 835. Basse. 8 Gr.

Rohrer, M., die epidemische Brechruhr zu Lemberg, beobachtet u. beschrieben. (Mit 1 Tabelle in Fol.) gr. 8. Brünn 831. (Trassler u. Sohn.) (Hartknoch in Leipzig.) 8 Gr.

Rolffs, J. C. F., das epidemische Katarrhal-Fieber auch die Grippe u. Influenza genannt, die Wichtigkeit des Hustens u. Schnupfens, so wie deren Verhütung u. Heilung. Eine Abhandlung für Nichtärzte. gr. 12. Köln 833. Arend. (Kayser in Leipzig.) 4 Gr.

— Mutterpflichten, oder Anweisung für Mütter zur regelmäßigen Entwickelung der Frucht u. des Kindes, so wie auch zur Erleichterung der Geburt u. Erhaltung ihrer eigenen Gesundheit. (N. Tit.) gr. 12. Köln (833.) 836. Renard u. Dübyen. 16 Gr.

— Taschenbuch zu gerichtlich-medizin. Untersuchungen für Aerzte, Wundärzte u. Justiz-Beamte. gr. 12. Köln 834. (Eisen.) 1 Rt.

Roller, C. F. W., die Irrenanstalt nach allen ihren Beziehungen. Mit 1 lith. u. color. Plane. gr. 8. Karlsruhe 831. Müller. 2 Rt.

Roller, Joh. Chr., Gesch. u. Beschreibung der Stadt Pforzheim, mit besond. Beziehung auf mediz. Vers. Mit 1 Kpf. u. 4 Tabb. (N. Tit.) 8. Heidelberg (812.) 817. Mohr. 16 Gr.

Rollett, Ant., Hygieia. Ein belehrendes Handbuch f. Badens Curgäste. Mit Kpf. u. Vign. 8. Baden 817. (Haas in Wien.) 16 Gr.

Röllingk, A., homöopathische Pharmacopoë nach neuesten Erfahrungen für Menschenärzte, Thierärzte u. Apotheker; enthaltend alle bis jetzt geprüfte u. angewandte homöopathische, auch die von Dr. Lux potenzirten isopathischen Arzneistoffe. 8 Leipzig 836. Reimann. 1 Rt. 12 Gr.

Rollo, Joh., Abhandl. d. diabetes mellitus, od. der zuckerartigen Harnruhr. Mit chem. Versuchen des Hrn. Cruikshank üb. d. Urin u. Zucker. Aus d. Engl. von J. A. Heidmann. gr. 8. Wien 801. (Beck.) 2 Rt.

— üb. die honigartige Harnruhr. Nebst W. Cruikshanks Versuche mit verschied.

Digitized by Google

Säuren, u. einig. and. Subſtanzen in d. Cur d. Luſtſeuche. Aus d. Engl. v. J. H. Jugler. 2 Thle. Mit 1 Kpf. 8. Stendal 801. Franzen u. Groſſe. 1 Rt. 8 Gr.

Mollo, Joh., neue Bemerkk. üb. die mit Fieber verbundene Ruhr, u. ihre ſichere Heilart. Aus d. Engl. von Chr. Fr. Michaelis. 8. Leipzig 787. (Gnobloch.) 6 Gr.

Romberg, Mor. Heinr., Bemerkk. üb. die asiatiſche Cholera. Mitgetheilt in einem Berichte über das Cholera-Hospital No. I. zu Berlin. (Aus Hufeland's u. Osann's Journal 1832 abgedr.) 8. Berlin 832. Reimer. 6 Gr.

— Commentationes quaedam de cerebri haemorrhagia. Quibus ad praelectiones suas de morbis nervorum invitat. 4. maj. Berolini 830. (Stuhr.) 8 Gr.

Römer, A., Handbuch der Anatomie des menſchl. Körpers. 2 Bde. gr. 8. Wien 831. Heubner. 3 Rt. 8 Gr.

Römer, C., ausführl. hiſtor. Darſtellung einer höchſt merkwürdigen Somnambüle, nebſt dem Verſuche einer philoſ. Würdigung des Magnetismus. Mit 3 Abbild. einer von d. Somnambüle in ihrem magnet. Schlafe angegeb. Magnetiſir-Maſchine ꝛc. gr. 8. Stuttgart 821. Meßler. 1 Rt.

Römer, Chph. Lehr., chirurg. Arzneimittellehre. 1e 2e Klaſſe à 2 Abthll. 8. Altenburg 789—96. (Hennings in Neiſſe.) 4 Rt. 6 Gr.

— Abhandll. üb. die peruvianiſche Rinde, beſonders der. Anwend. als äußerliche Mittel. 8. Ebend. 792. 8 Gr.

Römer, Joh. Jak., Samml. mediz. Abhandll. vermiſchten Inhalts; aus fremden Sprachen überſ. 8. Zürich 805. (Siegfried.) 22 Gr.

— Annalen der Arzneimittellehre. 1r Bd. 3 Stcke. u. 2r Bd. 1s Stck. fortgeſ. v. K. G. Kühn. 8. Leipzig 795—99. (Kühn.) 2 Rt. 12 Gr.

— Annalen der Geburthülfe, Frauenzimmer- u. Kinderkrankhtn. f. d. Jahre 1790 u. 91. 2 Hfte. 8. Winterthur 793. 94. Steiner. 1 Rt. 2 Gr.

— üb. den Nutzen u. Gebrauch der Eidechſen in Krebsſchäden, der Luſtſeuche u. verſchied. Hautkrankheiten. gr. 8. Leipzig 788. (Aue in Altona.) 10 Gr.

— Delectus opusculorum ad omnem rem. medicam et chir. spectant, quae primum a celeber. Italiae medicis edita, recudi curavit et praefat. est. Vol. I. 8. Turici 791. Ziegler et fil. 1 Rt. 12 Gr.

— Sylloge opusculorum argumenti medici et chirurgici. Fasc. I. 8. maj. Ibid. 790. 8 Gr.

Rommershauſen, Clard, Luftreinigungsapparat zur Verhütung der Anſteckung in Lazarethen u. Krankenhäuſern. Mit 1 Kpf. gr. 8. Halle 815. (Kümmel.) 10 Gr.

Roose, Theod. Geo. Aug., Beiträge zur öffentlichen u. gerichtl. Arzneikunde. 1s Stck. 8. Braunſchweig 798. (Vieweg.) 12 Gr.

— — dess. 2s Stck. 8. Frankfurt 802. Fr. Wilmans. 18 Gr.

— Verſuch über die Geſundheit des Menſchen. 8. Göttingen 793. Dieterich. 5 Gr.

— üb. die Krankhtn. der Geſunden. 8. Ebend. 801. 1 Rt. 8 Gr.

— Grundzüge der Lehre von der Lebenskraft. 2e Aufl. 8. Göttingen 803. Vandenhoeck u. Ruprecht. 1 Rt.

— Grundriß phyſiſch-anthropologiſcher Vorleſungen. 8. Helmſtädt 801. Fleckeiſen. 12 Gr.

— Taſchenbuch für gerichtl. Aerzte u. Wundärzte bei geſetzmässigen Leichenöffnungen. 5e Aufl. Hrsg. von K. Himly. 8. Frankfurt (806.) 819. Fr. Wilmans. 1 Rt.

— mediz. Miscellen aus dessen Nachlasse. Hrsg. v. Ludw. Formey. 8. Ebend. 804. 18 Gr.

— phyſiolog. Unterſuchungen. 8. Braunſchweig 798. (W. Rauck in Leipzig.) 3 Gr.

— Grundriss mediz.-gerichtl. Vorlesungen. 2 Stcke. 8. Frankfurt 802. Fr. Wilmans. 14 Gr.

— Dissert. de nativo vesicae urinariae inversae prolapsu. Cum tab. aen. 4. Gottingae 794. Dieterich. 6 Gr.

— Diss. de superfoetatione nonnulla. 4. Bremae 801. (Fr. Wilmans in Frankfurt.) 4 Gr.

Varrentrapp, Joa. Conr., commentariolus in Theod. Geo. Aug. Roose de superfoetatione nonnulla libellum. 4. Francofurti 803. Varrentrapp. 5 Gr.

Digitized by Google

Roose, Theod. Geo. Aug., anthropologische Briefe. 8. Leipzig 803. Leo. 12 Gr.

Rosas, Ant., Lehre von den Augenkrankheiten. Zum Gebrauche f. prakt. Aerzte u. Wundärzte, wie auch zur Benutzung als Leitfaden beim klin. Unterrichte abgefasst. gr. 8. Wien 834. Wallishausser. 3 Rthl. 12 Gr.

— Handbuch der theoret. u. prakt. Augenheilkunde. 3 Bde. Mit 2 Kpfrt. gr. 8. Ebend. 830. 8 Rthl. 12 Gr.

Rösch, Carl, die Arzneikräfte des Salmiaks. Eine Abhandl. für prakt. Aerzte. 8. Tübingen 835. Laupp. 8 Gr.

— über die allgemeinen Indicationen zum Aderlassen. Mit Vorwort v. Herm. Friedr. Autenrieth. 8. Ebend. 833. 4 Gr.

— Untersuchungen aus dem Gebiete der Heilwissenschaft. 1r Thl. gr. 8. Stuttgart 837. Brodhag. 1 Rthl. 12 Gr.

Röschlaub, Andr., Versuch über den Einfluß der Brownischen Theorie in die prakt. Heilkunde. gr. 8. Würzburg 798. (Hahn in Hannover.) 18 Gr.

— Traité de l'influence de la théorie de Brown sur la médicine pratique, traduit de l'allemand par S. Breinersdorf. 8. Bamberg 802. Drausnick. 12 Gr.

— erster Entwurf eines Lehrbuchs der allgemeinen Jaterie u. ihrer Propädeutik. 1r Thl. gr. 8. Frankfurt 805. Andreä. 1 Rthl. 12 Gr.

— Magazin zur Vervollkommnung der theoret. u. prakt. Heilkunde. 10 Bde. (od. 28 Stcke.) 8. Ebend. 799—809. 14 Rthl. 16 Gr.

— über Medizin, ihr Verhältniß zur Chirurgie, nebst Materialien zu e. Entwurf der Polizei der Medicin. gr. 8. Ebend. 802. 1 Rthl. 8 Gr.

— Lehrb. der Nosologie, zu seinen Vorlesungen entworfen. 2 Bde. gr. 8. Bamberg 801. (Weschè in Frankfurt.) 2 Rthl. 8 Gr.

— Lehrb. der besondern Nosologie, Jatreusiologie u. Jaterie. 1r Bd. 1e u. 2e Abthl. 1r 2r Abschn. gr. 8. Frankfurt 807—10. Andreä. 3 Rthl. 20 Gr.

1r Bd. 1e Abthl. Die Einleitung in die Abhandl. der, im geist. Leben des Menschen erscheinenden Uebelseynsformen enth. 807. 1 Rthl. 12 Gr.

1r = 2e = 1r Abschn.: die Abhandl. der, an der Sinnlichkeit des Menschen erscheinenden Uebelseynsformen enth. 808. 1 Rthl.

1r = 2e = 2r Abschn.: Uebelseynsformen, welche an der freien Bewegung des Menschen erscheinen. 810. 1 Rthl. 8 Gr.

— Untersuch. üb. Pathognie, od. Einleit. in d. Heilkunde. 3 Thle. 2e Aufl. gr. 8. Ebend. 800. 5 Rthl. 16 Gr.

— Zeitschrift für Jatrotechnik. 1r Bd. 1s Stck. gr. 8. Landshut 804. (Manz.) 10 Gr.

— an A. F. Marcus, über den Typhus. 8. Ebend. 814. 12 Gr.

— einige Nacherinnerungen an die Leser seines Schreibens an Marcus. 8. Ebend. 814. 2 Gr.

— neues Magazin für die klinische Medizin. 1r Bd. 4 Stcke. 8. Nürnberg 816. 17. Riegel u. Wießner. 2 Rthl. 16 Gr.

— über den Nutzen einer medicin.-klinischen Schule. gr. 8. Landshut 803. (Manz.) 4 Gr.

— u. G. Deagl, Hygiea, eine Zeitschrift für öffentliche u. Privat-Gesundheitspflege. 1r Bd. 4 Stcke. 8. Frankfurt 804—6. Andreä. 1 Rthl. 16 Gr.

— u. M. J. Röschlaub, Erklärungen über die wandernde Cholera-Krankheit u. die gegen dieselbe bey ihren Annahen, Eintreten u. Herrschen zu ergreifenden Vorkehrungen. gr. 8. München 831. Weber. 7 Gr.

Rosenbaum, C., de effectibus Kadmii in organismum animalem ejusque usu medico. 8. Brunsvigae 820. Lucius. 8 Gr.

Rosenbaum, Jul., de sexuali organismorum fabrica disquisitionum anatomico-historicarum specimen I. 8. maj. Halae 832. (Fr. Ruff.) 16 Gr.

Rosenbusch, Ad. v., 106 Schönheitsmittel, od. die Kunst, den menschl. Körper sowohl auf jede Art zu verschönern, als auch schön zu erhalten. Eleganten Damen u. Herren geweiht. 8. Nordhausen 829. Fürst. 8 Gr.

Rosenfeld, einzige Heilmethode für diejenigen, welche an den traurigen Folgen der Onanie u. unmäßigen Saamenverluste leiden. N. Ausg. g. 8. Leipzig (804.) 816. (Central-Comptoir.) 8 Gr.

Rosenmerkel, J. Fr., über die Radicalcur des in der Weiche lie-

Digitized by Google

genden Testikels bei nicht vollendetem Descensus desselben. gr. 8. München 820. Lindauer. 8 Gr.

Rosenmerkel, J. Fr., Beschreib. d. Mineralbades zu Kreuth bei Tegernsee, nebst e. Anh. üb. d. Einrichtung eines Dampf- u. Duschbades. 8. München 822. Finsterlin. 16 Gr.

Rosenmeyer, Andr. Gottfr., Taschenbuch für Militairchirurgen, zur Einrichtung eines pharm u. chirurg. Feldapparats. 8. Potsdam 804. Horvath. 14 Gr.

Rosenmüller, F. A., dissertatio inaug ophthalmiatrica de staphylomate sclerotica, nec non de melanosi et cataracta nigra nonnulla exhibens (Cum tabula aeri incisa.) 4. maj. Erlangae 830. (Heyder.) 12 Gr.

Rosenmüller, Joh. Christ., chirurgisch-anatomische Abbildungen für Aerzte u. Wundärzte. 3 Thle. od. 11 Lieff. Mit 68 Taf. Abbildd. (Mit latein. u. deutsch. Texte.) Roy. Fol. Weimar 805 – 11. Landes-Industrie-Compt. 43 Rthlr. 6 Gr. herabges. Pr. 20 Rthlr. — Velinp. mit ganz ausgemalten Kpf. 78 Rthlr. 6 Gr.

— Partium externarum oculi humani imprimis organorum lachrymalium descriptio anat. Cum 7. icon. illustr. 4. maj. Lipsiae 810. (Hinrichs.) 4 Rthlr.

— Quaedam de ovariis embryonum et foetuum humanor. Cum tab. aen. 4. maj. Lipsiae 802. Weigel. 12 Gr.

— Handbuch der Anatomie des menschl. Körpers, zum Gebrauch der Vorlesungen ausgearbeitet. 5e verm. Aufl. hrsg. v. Er. Heinr. Weber. gr. 8. Leipzig (808.) 833. Köhler. 2 Rthlr.

— Compendium anatomicum in usum praelectionum. 8. maj. Ibid. 816. 1 Rthlr. 12 Gr.

Rosenstein, Nils Rosén v., Haus- u. Reiseapotheke. Aus d. Schwedischen v. J. A. Murray. 8. Leipzig 781 Weidmann. 7 Gr.

— Anweis. zur Kenntniß u. Cur d. Kinderkrankhtn. Aus d. Schwed. v. J. A. Murray. 6e Aufl. Mit Anmerkk. v. J. Chr. Loder u. W. H. S. Buchholz. 8. Göttingen (766.) 798. Dieterich. 1 Rthlr. 12 Gr.

Rosenstein, Wilh., der getreue u. aufrichtige Rathgeber für Augenkranke ꝛc. 2e Aufl. 8. Leipzig 823. Lauffer. 6 Gr.

Rosenthal, Fr. Chr., Handbuch der chirurg. Anatomie. gr. 8. Berlin 817. Nicolai. 22 Gr.

— ein Beitrag z. Encephalotomie. Mit 2 Kpftf. gr. 8. Weimar 815. Landes-Industrie-Compt. 12 Gr.

— Abhandll aus dem Gebiete der Anatomie, Physiologie u. Pathologie. Mit 9 Stntf. gr. 8. Berlin 824. Reimer. 1 Rthlr. 12 Gr.

Roser, Wern., Berichte über Cholera Morbus, s. Berichte.

Rosling, Christn. Lebr., der Galvanismus, aus seinem Dunkel ans Licht hervorgezogen. 2 Bde. Mit 6 Stntf. gr. 8. Ulm 824. Stettin. 6 Rthlr.

Rosthirt, Wie erkennt man die orientalische Cholera in ihrem ersten Beginnen, welches sind die sichersten Vorbauungsmittel u. welches ist die beste Behandlung? nebst e. Anhange von Arzneyformeln. Für Nichtärzte überhaupt, besonders aber für Pfarrer, Lehrer u. Landbewohner bearb. 8. Bamberg 831. Dresch. 4 Gr.

Rosshirt, Eugen, die Anzeigen zu den geburtshülflichen Operationen. gr. 8. Erlangen 835. Palm u. Enke. 18 Gr.

— de asphyxia infantum recens natorum. 8. maj. Erlangae 834. Heyder. 4 Gr.

— de perforatione fetu licet vivo instituenda. 8. maj. Ibid. 833. 4 Gr.

Rossi, (Frz.) Jos. (Ant.), üb. die Art u. Ursache des Todes des Kronprinzen Karl August v. Schweden, mit e. Vorr. v. Sam. G. Vogel. 8. Berlin 812. (Dümmler.) 18 Gr.

— Beschreib. der Entstehung, der Fortschritte, des gegenwärt. Zustandes des in der königl. privileg. Stadt Kaiser-Karlsbad befindlichen Hospitals für arme Fremde aller Nationen. 12. Wien 829. (Wallishausser.) 16 Gr.

Rostan, Leon, Untersuchungen über die Erweichung des Gehirns, zugleich e. Unterscheidung der verschied. Krankhtn. dies. Organs durch characteristische Zeichen beabsichtigend. (Nach d. Franz.) 2e Aufl. übers. von G. Th. Fechner. gr. 8. Leipzig 824. Voß. 2 Rthlr. 16 Gr.

Roth, Joa. Jos., de electricitatis in organismum humanum effectu. Dissert. physiologico-pathol. 4. maj. Monachii 829. (Kollmann in Augsburg.) 6 Gr.

— über die homöopathische Heilung der Krankheiten. Zehn Vorlesungen, ge-

Digitized by Google

halten im Sommersemester 1831, an der Hochschule zu München. gr. 8. Nürnberg 832. Riegel u. Wießner. 18 Gr.

Roth, Joh. Jos., neueste Erfahrungen auf d. Felde der homöopath. Heilkunde, zur freundlichen Mittheilung für homöopath. Aerzte. 1s Hft.: Cholera morbus. gr. 8 München 837 Franz. 8 Gr.

— die homöopathische Heilkunst in ihrer Anwendung gegen die asiatische Brechruhr. 1s Hft.: enth. eine Schilderung der von 14 homöopath. Aerzten in Prag, Mähren, Ungarn u. Wien unternomm. Behandlungsarten der asiat. Cholera. gr. 8. Leipzig 833. (Künzel.) 9 Gr.

— merkwürdige Heilung einer Kinnbackenverschließung auf homöopathischem Wege. Hrsg. u. mit e. Vorworte versehen von Jul. Hamberger. gr. 8. München 833. Franz. 3 Gr.

s. auch: Dieterich, G. Ludw.

— über die Schutzkraft des Kupferbleches beim Herannahen der Cholera. 12. Ebend. 831. 2 Gr.

Rothamel, G. C. F., Heilung des Wasserkrebses der Kinder, nach einer auf die bisher. Beobachtt., die Natur u. das Wesens dieses Uebels gegründ. Methode; nebst einigen pathogenet. u. patholog. Bemerkk. üb. diese Krankh. gr. 8. Eschwege 832. (Krieger's B. H. in Cassel.) 6 Gr.

Rothe, Jmm. Vertraugott, von der wahren Ursache der Selbstbefleckung u. Ausschweifung in d. Liebe, nebst d. einzigen Heilmitteln wider jene Krankh. der Menschheit ꝛc. 8. Leipzig 798. Rein. 4 Gr.

— üb. ein fast spezif. Mittel wider die Abzehrung, nebst Bemerkk. üb. deren Vorbauung u. Heilart im Allgem. N. Aufl. 8. Zwickau (806.)808. Gebr. Schumann. 8 Gr.

— Handbuch der medizin. Literatur nach allen ihren Theilen, od. Anleit. zur Kenntniß der besten auszulesen. medicin. Bücher ꝛc. in systemat. Ordnung. gr. 8. Leipzig 799. (Andrä.) 2 Thlr. 6 Gr.

Rothenburg, J. N. C., die Cholera-Epidemie des Jahres 1832 in Hamburg. Ein Vortrag, gehalten in der wissenschaftl. Versammlung des ärztl. Vereins am 17. Nov. 1832. (Mit 4 Tabell. in gr. 4. u. 1 lith. u. color. Karte in Fol.) gr. 8. Hamburg 836. Perthes — Besser u. Mauke. 12 Gr.

Röttger, J. C., Kritik der Cholera nach physikal. Gründen, ermessen aus dem plebejischen Gange, den dieselbe durch die bei Magdeburg geleg. 5 Dörfer: Osterweddingen, Stemmern, Bahrendorf, Sülldorf u Altenweddingen genommen hat, u. wo sie zuletzt wegen Mangel an genugsamer Verblendung über sie wirklich gestorben ist. Ferner: Ueber die trügerischen Umtriebe der Cholera im Reiche der Luft. 8. Halle 832. (Kümmel.) 6 Gr.

Rougemont, Jos. Klaud., von der Hundswuth. Aus d. Franz. übers. v. F. G. Wegeler. Mit 1 Kpf. gr. 8. Frankfurt 798. (Fr. Wilmans.) 1 Thlr. 8 Gr.

— Abhandll. über die erblichen Krankheiten. Eine gekr. Preisschr. Aus d. Franz. v. Fr. G. Wegeler. gr. 8. Frankfurt 794. (Fr. Fleischer in Leipzig.) 14 Gr.

— Handb. der chirurg. Operationen. 1r Thl. Aus d. Franz. N. Ausg. gr. 8. Bonn (793.) 798. (Fr. Wilmans in Frankfurt.) 1 Thlr.

— Versuch über die Zugmittel in der Heilkunde. Aus d. Franz. v. Fr. G. Wegeler. gr. 8. Ebend. 792. 1 Thlr. 4 Gr.

Rougnon, N. F., patholog.-semiot. Betrachtt. aller Verrichtungen des menschl. Körpers. Aus d. Latein. mit e. Vorr. u. Verbess. hrsg. von C. G. Kühn. 2 Thle. 8. Halle 801. (Meissner in Leipzig.) 15 Gr.

Rouhle, J., untrügl. Mittel sich sowohl vor Zahnweh zu bewahren, als sich auch für immer davon zu befreien. In Italien von einer Frau auf dem Todtenbette mitgetheilt. Ein verklebtes Couvert. Leipzig 834. Roschütz u. Comp. 6 Gr.

Rouppe, Ludvp., Abhandl. vom Scorbute. Mit e. Vorr. hrsg. v. J. C. T. Schlegel. 8. Gotha 775. Ettinger. 6 Gr.

Roussel, D. M., Physiologie des weibl. Geschlechts. Aus d. Franz. v. Chr. Fr. Michaelis. 8. Berlin 786. (Vieweg in Braunschweig.) 16 Gr.

Rouvière, Aubin, die Arzneikunde ohne Arzt, oder Handb. der Gesundh. f. Jedermann, insbes. f. Leute von sitzender Lebensart u. für solche, welche von hartnäck. chronischen Leiden geplagt sind. Aus d. Franz. nach d. 2n Ausg. übers.

Digitized by Google

u. mit Zusätzen u. ein. Anh. von Receptformeln versehen durch J. S. Weber. gr. 8. Stuttgart 825. Metzler. 1 Rl. 8 Gr.

s. auch: Audin — Nuvière.

le Roux, Beobachtt. über die Blutflüsse der Wöchnerinnen, u. üb. ein Mittel, dieselben zu stillen. gr. 8. Königsberg 784. Unzer. 20 Gr.

— über die Wuth, eine Preisschr. Aus d. Franz. 8. Tübingen 796. (Ossiander.) 6 Gr.

le Roux, Ph. J., Parallele der Englisch. u. Französisch. Chirurgie, angestellt auf e. Reise nach England im J. 1815. Aus d. Franz. mit e. Vorr. v. L. F. v. Froriep. gr. 8. Weimar 817. Landes-Industrie-Comptoir. 1 Rl.

— üb. die Staphyloraphie od. die Vereinigung der angebornen Spaltung des Gaumensegels. Aus d. Franz. mit einig. Anmerkk. v. J. F. Dieffenbach. Mit 2 Stnfl. gr. 8. Berlin 826. Th. Enslin. 12 Gr.

Röver, Fr., populäre Diätetik, od. leicht faßl., f. Jedermann verständl. Darstell. der erprobtest. Regeln u. besten Mittel, die Gesundheit gegen schädl. Einflüsse zu sichern, sie zu bewahren u. das Leben so lange als möglich zu bewahren ꝛc. 2e Aufl. gr. 8. Magdeburg (823.) 825. Heinrichshofen. 1 Rl.

— die Apotheke der Hausmittel auf dem Lande. 8. Ebend. 827. 1 Rl.

— Hydriasis, od. die Heilkraft des kalten Wassers. Eine Anweis., wie durch das kalte Wasser, als das beste Heilmittel, 188 Krankheiten u. Körperfehler gründlich zu heilen sind. Nebst e. Anhange, wie das kalte Wasser in der Thierarzneikunde anzuwenden sey. Aus alten u. neueren Schriften zusammengetragen u. in alphab. Ordnung gebracht. 2e Aufl. Mit d. Port. des Dr. Hahn in Schweidnitz. 8. Leipzig (832.) 837. Franke's V. Exped. 1 Rl. 8 Gr.

— kleine Körper-, Gesundheits- u. Wohlanständigkeitslehre für Kinder in Bürger- u. Dorfschulen. 8. Ebend. 832. 6 Gr.

— medizin. Taschenbuch auf dem Lande ꝛc. 4e wohlf. Aufl. gr. 8. Leipzig (820.) 835. Schreck. 16 Gr.

— über Waschen u. Baden, vorzüglich mit u. in kaltem Wasser, als die souverainsten Mittel, sich reine Haut, frische Farbe, rothe Backen, dauerhafte Gesundheit u. ein kräftiges, vergnügtes Alter zu verschaffen. In Briefen an einen Freund. 8. Magdeburg 827. Heinrichshofen. 8 Gr.

Rowley, Will., Abhandl. üb. die vorzüglichst. Augenkrankhtn., nebst ihren Kurarten. Aus d. Engl. (v. Chr. Fr. Michaelis.) Mit 6 Kpf. gr. 8. Breslau 792. (W. G. Korn.) 1 Rl. 16 Gr.

— Abhandl. üb. die gefährlichen Zufälle an den Brüsten der Kindbetterinnen, nebst verschied. neuen prakt. Bemerkk. üb. d. Krebs u. dess. Heilarten. Aus d. Engl. (v. Chr. Fr. Michaelis.) gr. 8. Ebend. 794. 12 Gr.

— prakt. Abhandl. üb. die Frauenzimmerkrankhtn., Nervenzufälle, d. hyster. u. hypochondr. Uebel ꝛc. Aus d. Engl. von Chr. Fr. Michaelis. gr. 8. Ebend. 790. 1 Rl. 16 Gr.

— Abhandl. üb. regelmäßige, unregelmäßige aton. u. laufende Gicht oder Podagra, nebst Beschreib. des mit Salzsäure geschwäng. Bades. Aus d. Engl. gr. 8. Ebend. 794. 8 Gr.

— Abhandl. üb. die bösartige Halsentzündung oder faulende Bräune ꝛc. Aus d. Engl. v. Chr. Fr. Michaelis. gr. 8. Ebend. 789. 10 Gr.

le Roy, Alph., Abhandl. von d. Blutflüssen während der Schwangerschaft etc. Aus d. Franz. von A. Zadig. 8. Ebend. 802. 6 Gr.

— literarhist. u. prakt. Unterricht in der Entbindungskunst. Aus d. Franz. 8. Frankfurt 779. (Stettin in Ulm.) 12 Gr.

— Vorles. üb. die Gebärmutterflüsse, während der Schwangerschaft, bei u. nach der Niederkunft ꝛc. Aus d. Franz. mit Anmerkk. v. J. Cl. Renard. 8. Leipzig 802. (Kühn.) 18 Gr.

— Hygiea als Mutter, od. die Kunst das Leben der Kinder zu erhalten u. sie gesund zu erziehen. Aus d. Franz. mit Anmerkk. v. Cph. Fr. Hirsch. 2 Thle. N. Ausg. 8. Leipzig 813. Hinrichs. 1 Rl. 12 Gr.

— Abhandl. von den Vorherverkündigungen in hitzigen Krankheiten. Aus d. Franz. mit Bestätigung u. Widerlegung ꝛc. u. mit eigenen Erfahrung. d. deutsch. Hrsg. gr. 8. Leipzig 786. Weygand. (Gebhardt.) 1 Rl.

Digitized by Google

le Roy, Alph., die heilende Medicin, od. die durch Erfahrung bewährte, gegen die Ursache der Krankheiten gerichtete, ausleerende Heilmethode. 2 Thle. 2e verb. Aufl. der deutsch., nach d. 14n Originalaufl. gefertigten, Uebersetz. gr. 12. Leipzig (830.) 835. Michelsen. 2 Mk. 12 Sr.

— die Wunder der Medizin ohne Beihülfe des Arztes, oder die durch Thatsachen bewährte, ausleerende Heilmethode. 14e Aufl. Aus d. Franz. vollst. übers. u. zum Besten der leidenden Menschheit durchaus populär bearb. von einem prakt. Arzte. Ein vollst. Gesundheitshandb. u. treuer u. sicherer Wegweiser für Jedermann, um sich vor Krankhtn. zu bewahren, sie in ihrer Entstehung zu erkennen, gründlich zu heilen, u. ein beschwerdefreies Alter zu erreichen. 8. Leipzig 833. (Fr. Fleischer.) 16 Sr.

— üb. d. Gebrauch u. die Wirkung der Seidelbastrinde. Aus d. Franz. v. G. A. Junker. 8. Strasburg 773. Treuttel u. Würz. 10 Sr.

— u. Frz. Tavares, der zuverlässige Hausarzt für Gichtkranke u. an Flüssen Leidende. Ein nützl. Handb. für Alle, welche diese Uebel von sich entfernt halten, bei ihrem Entstehen sie in ihren verschiedensten Erscheinungen einfach u. sicher heilen, u. deren Rückkehr vermeiden wollen. Aus d. Franz. der 2n Aufl. 12. Stuttgart 832. Scheible. 18 Sr.

Mozier, über die geheimen Verirrungen des weiblichen Geschlechts, u. die durch dieselben herbeigeführten Krankheiten. Aus d. Franz. übers. u. nach der 3n verm. u. verb. Originalausg. bearb. gr. 8. Leipzig 831. Rein. 1 Mk. 4 Sr.

Rube, F. A., System der Pharmakodynamik, zum Theil als Leitfaden für seine Vorlesungen entworfen. 8. Marburg 825. (Krieger's B. H. in Cassel.) 1 Mk. 12 Sr.

— Versuch üb. die Wärme u. ihr Wechselverhältniß mit dem Organismus. 8. Ebend. 824. 4 Sr.

Rübel, Joh. Fr., mediz.-chirurg. Lehrgebäude, oder Auszug aller medicin. u. chirurg. Wissenschaften. 8. Augsburg 762. Lotter. 12 Sr.

— Materia medica, oder gründl. Abhandl. v. den 3 Reichen der Natur. 8. Nürnberg 764. Felsecker. 10 Sr.

— novum systema med. et chirurgiae. 8. Lipsiae 765. (Schäfer in Frankfurt.) 8 Sr.

Mehrere kleine u. ältere Schriften.

Rubempre, J. Morel-, Geheimnisse der Zeugung, od. die Kunst, nach Willkühr Knaben oder Mädchen, geistvolle, schöne, gesunde u. starke Kinder zu erzeugen ꝛc. ꝛc. Aus d. Franz. 4e durchgeseh. Aufl. (Mit Titelkpf.) 16. Ludwigsburg (832.) 835. Imle u. Krauß. 21 Sr.

— der Lavater der Temperamente u. der Constitutionen, od. die Kunst, durch untrügl. Zeichen an jedem Menschen zu erfahren, ob er mit ein. sanguin., nervösen, galligten, musculösen, melanchol. etc. Temperament begabt ist; die einem jeden derselben eigenen Krankheitszufälle zu verhüten etc. Aus d. Franz. 12. Stuttgart 832. Scheible. 16 Sr.

— Schutz u. Hülfe vor u. bei der Lustseuche. Aus d. Franz. 12. Ebend. 832. 12 Sr.

— Venus. Ein höchst nützliches Taschenbuch für Alle, welche geheime oder Geschlechts-Krankheiten mit einfachen, etc. Mitteln selbst heilen wollen. (Aus d. Franz.) 2e Aufl. 12. Ebend. 832. 12 Sr.

— der Weg zu einem hohen Lebensalter u. die wahre Heilkunde ohne Arzt. Ein vollständiges Gesundheits-Handbuch etc. Nach vieljähr. eigenen prakt. Erfahrungen u. nach den berühmt. Aerzten aller Zeiten u. Völker bearb. Aus d. Franz. der 6n Aufl. 2 Bdchen. 2e Ausg. 12. Ebend. (832.) 835. 21 Sr.

— der Selbstarzt in galanten Krankhtn., od. die Kunst, alle Formen der Syphilis od. Lustseuche sanft, sicher, schnell u. ohne gross. Kostenaufwand zu heilen. Aus d. Franz. v. Fr. Reinhard. 8. Ilmenau 826. (Voigt in Weimar.) 12 Sr.

— die Zeugung des Menschen; die Stärkung des geschwächten männl. Vermögens u. die Heilung des Onanismus bei beiden Geschlechtern. Ein populärer Rathgeber ꝛc. Aus d. Franz. 12. Stuttgart 832. Scheible. 14 Sr.

— Enthüllung der Geheimnisse der Zeugung, ein Rathgeber zum Beischlaf, od. vollständ. Anleit. nach Willkühr Knaben u. Mädchen, geistreiche, starke u. gesunde Kinder zu zeugen u. die Zeugungsfähigkeit bis in das höchste Alter zu bewahren.

Digitized by Google

Nach der 8n Original-Aufl. frei nach d. Franz. überf. v. Casp. v. Layden. gr. 12. Aachen 837. Roschütz u. Comp. 12 Gr.

Ruben, J., descriptio anatom. capitis foetus equini cyclopici. Cum II tab. 4. maj. Berolini 824. Maurer. 8 Gr.

Rublack, Fr. W., die Kuhpocken u. die Menschenblattern. Mittheilungen aus d. Gebiete der Erfahrung. 8. Dresden 826. Arnold. 6 Gr.

Rückert, Ernst Ferd., systemat. Darstellung aller bis jetzt gekannten homöopath. Arzneien, in ihren reinen Wirkungen auf den gesunden menschl. Körper. 2e, durchaus umgearb. u. vermehrte Aufl. 2 Bde. gr. 8. Leipzig (830. 32.) 835. Schumann. 8 Rt.

— kurze Uebersicht der Wirkungen homöopath. Arzneien auf den menschl. Körper, mit Hinweisung auf deren Anwendung in verschiedenen Krankheits-Formen. 2 Bde. 2e verm. Aufl. gr. 8. Leipzig (831. 32.) 834. 35. (Künzel.) 4 Rt. herabgef. Pr. 3 Rt.

— die Hautkrankheiten, od. systemat. Darstell. der verschiedenen Ausschläge nach ihrer Form, nach den begleitenden Empfindungen, u. nach den Theilen, woran sie erscheinen, bearb. auf homöopath. Weise. gr. 12. Ebend. 833. 18 Gr. Velinp. 1 Rt.

— Grundzüge einer künftigen speciellen homöopath. Therapie od. kurze Angaben gelungener homöopath. Heilungen u. prakt. Notizen, gesamm. aus d. wichtigst. Zeitschriften der neuen Heillehre. Bearb. f. Aerzte u. Freunde der Homöopathie. gr. 8. Leipzig, 837. Andrä. 2 Rt. 18 Gr.

— die Wirkungen homöopath. Arzneien unter gewissen Bedingungen, tabellar. dargestellt. gr. 8. Leipzig 833. (Künzel.) 1 Rt.

Rudolph, Glo. Traug., anatom.-med.-chir. Taschenbuch für Feld- u. Wundärzte deutscher Armeen. Mit 3 Kpf. 8. Berlin 816. Maurer. 1 Rt. 8 Gr.

Rudolph, Joh. Frz. Valtin, physiol.- u. patholog.-semiot. Betracht. der menschl. Zaehne u. des Zahnfleisches. Inaugural-Abhandl. gr. 8. Würzburg 834. (Stein in Nürnberg.) 8 Gr.

Rudolphi, C. Ed., Monstrorum trium praeter naturam, cum secundinis coalitorum disquisitio. Acced. tabulae aeneae III. 4. maj. Berolini 829. Dümmler. 1 Rt.

Rudolphi, Karl Asmund, anatom.-phys. Abhandll. Mit 8 Kpftf. gr. 8. Berlin 802. (Reimer.) 1 Rt. 16 Gr.

— Schwedische Annalen der Medizin u. Naturgeschichte. 1r Bd. 2 Stcke. gr. 8. Ebend. 799. 800. 1 Rt. 12 Gr.

— Beiträge f. die Anthropologie u. allgem. Naturgeschichte. gr. 8. Berlin 812. Haude u. Spener. 1 Rt.

— recentioris aevi numismata virorum de rebus medicis et physicis meritorum memoriam servantia coll. et recens. 8. maj. Berolini 829. Dümmler. 16 Gr.

— Bemerkk. aus dem Gebiet der Naturgeschichte, Medizin u. Thierarzneikunde, auf einer Reise durch einen Theil v. Deutschland, Holland u. Frankreich gesammelt. 2 Thle. gr. 8. Berlin 804. 5. Reimer. 2 Rt. 8 Gr.

— Entozoorum, sive vermium intestinalium historia naturalis. III Vol. Cum 6 tab. aen. 8. maj. Amstelodami 808—10. (Brockhaus in Leipzig.) 7 Rt. 12 Gr.

— Entoz. Synopsis, cui accedunt Mantissa duplex et Indices locupletissimi. Cum 3 tab. aen. 8. maj. Berolini 819. Rücker (u. Püchler). 5 Rt. Engl. P. 6 Rt.

— über Anatomie. (Aus dem med. chir. encycl. Wörterbuche abgedr.) gr. 8. Berlin 828. (Veit u. Comp.) 8 Gr.

(—) Index numismatum in virorum de rebus medicis vel phys. meritorum memor. percuss. Progr. I. F. Blumenbachio physiophili Germanici gratulantur. 8. maj. Berolini 825. (Dümmler.) 6 Gr.

— Grundriss der Physiologie. 1r u. 2r Bd. 1e 2e Abthl. gr. 8. Berlin 821. 23. 28 Dümmler. 5 Rt. 4 Gr.

s. auch: Archiv, nordisches. — Wörterbuch, encyclopäd.

Rudtorffer, Frz. Xav., kurzer Abriß der speziellen Therapie für angehende Wundärzte. 1r Bd. (N. Abdr.) gr. 8. Wien (812.) 818. (Gerold.) 1 Rt.

— Abhandl. über die einfachste u. sicherste Operationsmethode eingesperrter Leisten- u. Schenkelbrüche, nebst einem Anhang merkwürd., auf d. operativen Theil der Wundarzneikunst sich beziehender Beobachtt. 2 Bde. Mit 9 Kpf. N. Aufl. gr. 8. Leipzig (805. 8.) 817. (W. Vogel.) 1 Rt.

Digitized by Google

Rudtorffer, Frz. Xav., Abhandl. von der Operation des **Blasensteins** nach Pajolas Methode. N. Aufl. Mit 5 Kpftf. gr. 4. Wien (808.) 817. (Gerold.) 1 Rt.

— **Armamentarium chirurgicum select.**, oder Abbildung u. Beschreib. d. vorzüglichsten ältern u. neuern chirurg. Instrumente. 30 Lieff. Text. gr. 4. u. 30 Kpf. u. 31e 32e Lief. od. 1s 2s (bloß Text enth.) Ergänzungsh. Roy.-Fol. Wien 817—821. (Schaumburg u. Comp.) 48 Rt.

— Abhandl. üb. die Verbesserung der zur Wiederbelebung d. Scheintodten erforderlichen Instrumente, Geräthe u. Nebenerfordernisse, nebst e. kurzen Uebersicht des Rettungsverfahrens u. s. w. gr. 8. Ebend. 821. 12 Gr.

Ruf, Wendelin, de calore, atque calorico. 4. maj. Moguntiae 797. (Schäffer in Frankfurt.) 10 Gr.

— **de rationum chymicarum in medicina usu et abusu. Annexa est expositio physiolog. Franc. de le Boe Sylvii.** 4. maj. Ibid. 804. 9 Gr.

— Propädeutik der **Heilkunde** u. Heilkunst. 8. Frankfurt 804. Andreä. 14 Gr.

Rüeff, Jos. Leonh., kurze prakt. Anleit. zum Krankenbesuche (f. Seelsorger). 2e Aufl. 8. Kempten 829. Dannheimer. 3 Gr.

Ruhmfeld, Thom. Emm. Chroning, neueste Ansicht d. **Weichselzopfes** in seiner Grundursache. Ein Beitrag zur Geschichte, Natur, Eigenschaft u. Heilart desselben in der Gegend v. Krakau. 8. Freiberg 813. Craz u. Gerlach. 10 Gr.

Ruhstrat, A. W. C., Abhandl. über die weisse **Kniegeschwulst**. gr. 8. Göttingen 826. Vandenhoeck u. Ruprecht. 6 Gr.

Ruiz, Hippol., vom officinellen **Fieberrindenbaum** Aus d. Span. ins Ital. u. aus dies. ins Deutsche übers. (v. F. B. Osiander.) gr. 8. Göttingen 794. Vandenhoeck u. Ruprecht. 7 Gr.

Ruland, Thom. Aug., medicin.-psycholog. Betrachtt. über die **Gemüthskrankheiten** u. der. Einfluß auf d. menschl. Körper. 8. Würzburg 803. (Stein in Nürnberg.) 6 Gr.

— von dem Einfluß der **Staatsarzneikunde** auf die Staatsverwaltung. gr. 8. Rudolstadt 806. (Hildebrandt in Arnstadt.) 2 Gr.

Rüling, J. Phil., physikal.-medicin.-ökonom. Beschreib. der Stadt **Nordheim** u. ihrer umliegenden Gegend. Mit 1 Kpf. gr. 8. Göttingen 779. Vandenhoeck u. Ruprecht. 1 Rt. 2 Gr.

Rullmann, G. C. W., **Wiesbaden** u. seine Heilquellen, für Curgäste beschrieben. Mit 1 Kpf. u. 1 Vign. 8. Wiesbaden 823. Schellenberg. 1 Rt.

— (dass. franz. unt. d. T.:) **Description de la ville de Wiesbade et de ses thermales.** Trad. de l'allemand par l'aut. de la topographie phys. et medic. de Strasbourg. gr. in-8. le même 827. 1 Rt.

Rummel, Fr., die **Homöopathie** von ihrer Licht- u. Schattenseite. Eine Würdigung dieser neuen Heilmethode auf ihrem gegenwärt. Standpunkte durch Versuche u. durch eine Vergleichung mit dem gewöhnl. Heilverfahren prakt. Aerzte. gr. 8. Leipzig 826. Reclam. 1 Rt. 4 Gr.

s. auch: Zeitung, allgemeine homöopathische.

Rumpelt, C. A. F., die **Heilwissenschaft** aus dem Gesichtspunkte ihrer Zuverlässigkeit betrachtet. 8. Dresden 829. Walther. 8 Gr.

Runzler, W., von d. schädl. Gewohnheit, die Kinder ohne **Muttermilch** aufzuziehen, u. deren Ursachen. 8. Nördlingen 821. Beck. 4 Gr.

Ruoff, A. J. F., Repertorium für die homöopath. Praxis. Alphabetisch geordnet u. nach nosologischen Principien dargestellt. gr. 8. Stuttgart 837. Hallberger. 1 Rt. 18 Gr.

Ruvertus der Zweite, über die Homöopathie, s. **Ueber** die Homöopathie.

Rüsch, Gabr., vollständiges Handbuch über Bade- u. Trink-Curen überhaupt, oder Anleitung zu deren richtigen Gebrauch, mit besond. Betrachtung der schweizerischen Mineralwasser u. Bade-Anstalten, ihre Geschichte u. Beschreibung. 3 Bde. 2e verm. Ausg. 8. Bern u. Chur (825. 26.) 832. Dalp. 4 Rt. 12 Gr.

1r Bd. Anleitung zur Erkenntniß der Natur u. zu dem richtigen Gebrauche der Bade- u. Trink-Curen überhaupt, 2c.

2r " Die sämmtlichen Mineralquellen u. Bäder der Schweiz, 2c. mit phys. u. topograph. Anmerkk. Ein Handbuch f. Aerzte, Kranke u. Reisende. (Mit 1 Tabelle in gr. Fol. u. Titelkpf.) 1r 2r Bd. 3 Rt.

Digitized by Google

3r Bd. A. u. d. T.: Anleit. zu dem richtigen Gebrauche der Bade- u. Trinkcuren überhaupt, ꝛc. 3r Thl. Supplement der generellen u. speciellen Balneographie. — Sammlung des Neuesten u. Wissenswürdigsten im Gesammt-Gebiete der Balneographie, besonders der schweizer. Mineralquellen u. Bäder. (Mit Titelkpf.) 1 Rthlr. 12 Sgr.

Rüsch, Gabr., die Schweiz in ihren Heilquellen, Bädern u. Cur-Anstalten. Malerisch, geschichtl. u. therapeut. dargest. von vaterländ. Schriftstellern. Eine Gabe für Pilgernde nach den Bornen des Lebens u. der Gesundheit. 1s Bdchen. — A. u. d. T.: Humoristisch-malerische Blicke auf Nuolen am Züricher-See im Canton Schwyz, u. Beschreibung der neuen Badeanstalt daselbst. Mit 1 Ansicht. gr. 12. Bern u. Chur 832. Dalp. 14 Sgr.

Rush, Benj., über die Vortheile, welche das Aderlassen in vielen wichtigen Krankheiten gewährt. Aus d. Engl. v. Chr. Fr. Michaelis. N. Ausg. 8. Leipzig (800.) 810. (Nauck.) 6 Sgr.

— Beschreib. des gelben Fiebers, das 1793 in Philadelphia herrschte. Aus d. Engl. von P. F. Hopfengärtner u. J. H. F. Autenrieth. 8. Tübingen 796. Cotta. 1 Rthlr. 12 Sgr.

— mediz. Untersuchgn. u. Beobachtt. Aus d. Engl. (v. Chr. Fr. Michaelis.) gr. 8. Leipzig 792. Weidmann. 1 Rthlr.

— neue medizin. Untersuchgn. u. Beobachtt. Aus d. Engl. v. Chr. Fr. Michaelis. gr. 8. Nürnberg 797. (Schneider u. Weigel.) 18 Sgr.

— mediz. Untersuchgn. u. Beobachtt. üb. die Seelenkrankheiten. Aus d. Engl. nach d. 2n Original-Ausg. deutsch bearb. u. mit einigen Anmerkk. begleitet von G. König. gr. 8. Leipzig 825. Cnobloch. 1 Rthlr. 12 Sgr.

Russel, J., über die Krankheiten des Kniegelenkes. Aus d. Engl. übers. v. Goldhagen. gr. 8. Halle 818. Renger. 16 Sgr.

Russel, Patrick, Abhandl. über die Pest, nebst e. Anh., welcher Krankgesch. u. meteorolog. Beobachtungen während der Pestzeit enthält. Aus d. Engl. 2 Thle. gr. 8. Leipzig 792. 93. (Hahn.) 2 Rthlr.

Rust, Car., de Ulcerum diagnosi et aetiologia nonnulla. Commentatio medico-chirurgica. Acced. tabb. VII color. 4. maj. Berolini 831. Th. Enslin. 3 Rthlr. 8 Sgr.

Rust, Joh. Nepom., Heilkologie, oder über die Natur, Erkenntniß u. Heilung der Geschwüre. Nebst e. Anh. sich darauf beziehender Beobachtt. 2 Bde. gr. 8. Wien 811. Heubner. 3 Rthlr.

Im Laufe dies. J. erscheint hiervon eine ganz neue Ausg. bei Th. Enslin in Berlin.

— Arthrokakologie, od. üb. die Verrenkungen durch innere Bedingungen u. üb. die Anwendung des Feuers bei diesen Krankheitsformen. Mit 8 Kpftf. gr. 4. Ebend. 817. 5 Rthlr. 8 Sgr.

— einige Beobachtt. über die Wunden der Luft- u. Speiseröhre, mit Bemerkk. in Bezug auf ihre Behandlung u. ihr Lethalitäts-Verhältniß. gr. 4. Ebend. 814. 4 Sgr.

— die ägyptische Augenentzündung unter der K. Preuss. Besatzung in Mainz. gr. 8. Berlin 820. Reimer. 1 Rthlr. 8 Sgr.

— Aufsätze u. Abhandlungen aus dem Gebiete der Medicin, Chirurgie u. Staatsarzneikunde. 1r 2r Bd. Mit 4 lith. Tafeln. gr. 8. Berlin 834. 36. Th. Enslin. 6 Rthlr.

— einiges über die Cholera. — Ein Sendschreiben an Se. Excell. den Kgl. Preuss. wirkl. Geh. Rath u. Kammerhrn. Freyh. Alex. v. Humboldt in Paris. gr. 8. Ebend. 832. 4 Sgr.

— theoret.-prakt. Handbuch der Chirurgie, mit Einschluss der syphilitischen u. Augen-Krankheiten; in alphab. Ordnung. Unter Mitwirkung eines Vereins von Aerzten u. Wundärzten hrsg. 17 Bde. u. ein Registerbd. (à 1 Rthlr.) gr. 8. Ebend. 830—36. à Bd. 4 Rthlr. — 69 Rthlr.

— Magazin für die gesammte Heilkunde. 1r—24r Bd. à 3 Hfte. (à 1 Rthlr. 8 Sgr.) Mit Abbild. gr. 8. Berlin 816—27. Reimer. à Bd. 3 Rthlr. — 72 Rthlr.

— — dass. 25r—48r Bd. od. Neue Folge 1r—24r Bd. à 3 Hfte. mit besond. Rücksicht auf das allgem. Sanitäts-Wesen im Kgl. Preuss. Staate. Mit Bildn. u. Abbildd. gr. 8. Ebend. 827—37. à Bd. 3 Rthlr. — 72 Rthlr.

— — dess. Supplement, enth. das vollst. Register zum 1n—10n Bde. gr. 8. Ebend. 826. 20 Sgr.

Digitized by Google

Rust, Joh. Nep., über die rationelle Behandlung eingeklemmter Brüche. Vorlesung. gr. 8. Berlin 829. Reimer. 4 Gr.
Aus dess. „Magazin f. d. gesammte Heilkunde" besond. abgedr.
— über den sogenannten Wunderdoctor Grabe. Nebst Mittheilung des amtl. Berichts über seine angestellten Heilversuche. gr. 8. Ebend. 825. 5 Gr.
S. auch: Cholera-Archiv. — Repertorium f. d. gesammte Heilkunde.

Ryan, Mich., Bemerkk. üb. die Geschichte u. Heilart des Asthma. Nebst Untersuchung der Zweckmäßigkeit des kalten Badens in dieser Krankheit. Aus d. Engl. 8. Leipzig 796. Weygand. (Gebhardt.) 12 Gr.
— Untersuch. der Natur u. Kur der Lungenschwindsucht. Mit einigen Bemerkk. über eine neue Schrift dieses Inhalts. Aus d. Engl. (v. S. Hahnemann.) 8. Ebend. 789. 12 Gr.
— Abhandl. über die ansteckenden Fieber ꝛc. Aus d. Franz. übers. v. J. K. F. Leune. 8. Leipzig 790. Schneider. 6 Gr.

Ryhiner, Jos. Ernst, Karlsbad u. seine Mineralquellen, in ihren wichtigsten Beziehungen, besonders in Hinsicht der zweckmäßigen Anwendung ihres Wassers als Heilmittels, zunächst für Kurgäste dargestellt. 2e verb. u. verm. Aufl. Mit 1 geognost. Charte. gr. 8. Prag (827.) 836. Kronberger u. Weber. 1 Rthl. 16 Gr.
— de statu febrium nervoso in genere, comment. analytico-nosologica. 8. maj. Ibid. 825. 16 Gr.

Rychner, J. J., Versuch durch mehrere Vorschläge mittelbar dem Wesen der Hundswuth näher zu kommen. Oder Beantwortung der von der medizin.-chirurg. Gesellschaft des Kanton Zürich aufgestellten Preisaufgaben üb. Hundswuth. (Gekr. Preisschr.) (Mit 4 Stnkf.) gr. 8. Aarau 827. Sauerländer. 6 Gr.

Saalmann, Fd. Frz. Rabanus, Descriptio febris urticatae, scarlatinae et purpureae. 4. Monasterii 790. (Coppenrath.) 6 Gr.
— Descriptio febrium etc. VIII Partes. 4. Monasterii 791. Aschendorff. 1 Rthl. 8 Gr.
— Descriptio phrenitidis et paraphrenitidis Monasterii in Westphalia circa medium mensis Martii grassari incipientium vere contagiosarum earumque factae curationis. 8. Monasterii 788. (Coppenrath.) 3 Gr.
— Descriptio rheumatismi acuti et dilucitatio ducentorum et quinquaginta aphorismorum Hippocratis ad rheumatismum tum acutum tum chronicum; item ad phrenitidem et paraphrenitidem, ad pleurit, peripneum et anginam duobus libellis priori anno a me descriptas, pertinent 4. Ibid. 789. 9 Gr.
— Descriptio febrium acutarum ordinariarium et febrium catarrhalium ordinariarium et dilucidatio centum et triginta aphorismorum Hippocratis ad febres acutas ordinarias pertinentium. 4. Ibid. 790. 6 Gr.
— Descriptio febrium malignarum in genere, et speciatim sic dictarum catarrhalium malignarum simplicium et exanthemicarum, item petechiarum verarum, deinde pestis, sive pestilentiae verae denique rabiei caninae. 4. Ibid. 791. 7 Gr.
— Descriptio febrium intermittentium in genere et speciatim febris intermittentis quotidianae tertianae et quartanae; descriptio item febrium vulnerariarum acutarum et longarum, porro febrium continuarum longarum, deinde febris hecticae in specie, et denique febris phthisicae. 4. Ibid. 791. 8 Gr.
— Fieberlehre auf prakt. Beobachtt. gegründet. Aus d. Lat. mit Anmerkk. von Fr. Chr. Niceus. gr. 8. Breslau 793. W. G. Kern. 1 Rthl. 10 Gr.
— descriptio pleuritidis, peripneumoniae, pleuropneumoniae et anginae, earumque curatio. Edit. nov. 4. Monasterii (789.) 796. (Coppenrath.) 6 Gr.
— descriptio variolarum, morbillorum, febris erysipelatosae et colicae acutae. 4. Ibid. 790. 5 Gr.

Sabatier, J. C., die Gesetze der Ableitung, in physiolog. u. therapeut. Hinsicht untersucht. Eine von der medicin.-prakt. Gesellschaft zu Paris am 17. Oktob. 1831 gekr. Schrift. Uebers. von H. E. Flies. gr. 8. Quedlinburg 837. Basse. 20 Gr.

Sabatier, Raph. Lieno, Lehrbuch für prakt. Wundärzte, in welchen diej. chir. Operationen, welche am häufigsten vorkommen, abgehandelt sind. Aus d.

Digitized by Google

Franz. mit Anmerkk. u. Zusätz. von W. H. L. Borges. 3 Thle. gr. 8. Berlin 797—99. Hottmann. 5 Mk.

Sabatier, Raph. B., operative Chirurgie. N. Ausg. unter Dupuytren's Leitung hrsg. von L. J. Sanson u. L. J. Bégin. Aus d. Franz. übers., mit Anmerkk. u. Zusätz. begleitet v. Karl Christ. Hille. 1r Thl. 2e Ausg. — A. u. d. T.: Chr. Dupuytren's allgem. operative Chirurgie ꝛc. 2e Ausg. gr. 8. Heidelberg (826.) 834. Groos. 2 Mk. 8 Gr.

Sacco, Ludw., neue Entdeckung über die Kuhpocken, die Mauke u. Schaafpocken. Aus d. Ital. von W. Sprengel. Mit e. Vorr. u. Anmerkk. von Curt Sprengel u. 4 illum. Kpf. 8. Leipzig 812. Kühn. 1 Mk.

Sachs, Albe., gründl. Darstell. der gebräuchl. äusseren Heilmittel in therapeut. Bezuge, für angeh. Practiker in der Medicin u. Chirurgie. 1r Thl. welcher die pharmaceutischen, mit Ausschluss der Augenheilmittel, enthält. (Mit 1 Tab.) 8. Berlin 827. Amelang. 1 Mk 8 Gr.

— medicinische Denkwürdigkeiten, s. Denkwürdigkeiten.

— Beschreib. des elastischen Ligaturwerkzeuges u. der birnförmigen Brenneisen. Mit 1 Sintf. (in gr. Fol.) gr. 8. Berlin 829. Reimer. 8 Gr.

— Tagebuch über das Verhalten der bösartigen Cholera in Berlin 1831. Septbr. (14.) — Decbr. 94 Nrn. gr. 4. Berlin 831. Fincke. 2 Mk. 8 Gr.
Ergänzs. Bl. dazu 1½ Gr.

— Betracht. über die unter dem 31. Jan. 1832 erlassene Instruction durch welche das in Betreff der asiat. Cholera im Preuss. Staate zu beobachtende Verfahren festgesetzt wird. Für Aerzte u. Verwaltungsbeamte. 1r Nachtrag z. Tagebuche über das Verhalten der bösart. Cholera in Berlin. gr. 4. Berlin 832. Hirschwald. 6 Gr.
Enthält auch Zusätze u. Berichtigungen zum Tagebuche, s. oben.

— praktisches Geschäfts-Taschenbuch für Aerzte, in 12 Monats-Heften für das J. 1837. Mit tabellar. u. anderen nützlichen Zugaben. 8. Ebend. 837. 20 Gr.

— neues Ophthalmophantom. Erfunden u. beschrieben. (Aus Hufeland's Journal abgedr.) Mit 1 Kpftf. 8. Berlin 827. Reimer. 4 Gr.

Sachs, Joh. Jac., über die Cholera auf deutschem Boden, u. ihre bisher bewährteste Präservativ- u. Heilmethode. Zunächst als vielseitig gewünschter Nachtrag zu dessen größeren Schrift: „Allgemeine Lehren von den epidemischen u. ansteckenden Krankheiten ꝛc." 8. Berlin 831. Vereins-Buchh. 3 Gr.

— Grundriß der Diätetik bei dem Gebrauch aller Mineralwasser, u. besonders der in den Struveschen Trinkanstalten. (Mit Titelvign.) 8. Ebend. 830. 8 Gr.

— Chr. Wilh. Hufeland. Ein Rückblick auf sein 70jähr. Leben u. Wirken, beim 12. August 1832. gr. 8. Berlin 832. Hirschwald. 6 Gr.

— allgem. Lehren von den epidem. u. ansteckenden Krankheiten, insbesondere der Cholera, u. den zu ihrer Hemmung oder Minderung geeigneten Maßregeln. 8. Berlin 831. Vereins-Buchh. 8 Gr.

— ärztl. Gemälde des weiblichen Lebens im gesunden u. krankhaften Zustande, aus physiologischen, intellektuellem u. moralischem Standpunkte. Ein Lehrbuch für Deutschlands Frauen. 8. Ebend. 829. 1 Mk. 20 Gr.
s. auch: Central-Zeitung. Berl. medic. — Zeitung, Berl. med.

Sachs, Ludw. Wilh., die China u. die Krankheiten, welche sie heilt. Ein pharmakolog.-therapeut. Versuch. (Aus Sachs u. Dulk Handwörterb. abgedr.) gr. 8. Königsberg 831. Borntträger. 22 Gr.

— über Wissen u. Gewissen. Reden an Aerzte. gr. 8. Berlin 826. Reimer. 1 Mk. 16 Gr.

— de originibus variolarum liber. 8. maj. Regiomontii 824. Borntträger. 8 Gr.

— Grundlinien zu einem natürlichen dynam. System der prakt. Medizin. 1r Thl., die Grundlage des Systems u. die erste Ordnung d. Entzünd. enthaltend. gr. 8. Berlin 821. Reimer. 2 Mk. 12 Gr.

— die Cholera, s. Verhandlungen der physikal.-medic. Gesellschaft zu Königsberg.

— offenes Sendschreiben, die Cholera betreffend. 8. Königsberg 831. Borntträger. 4 Gr.

Digitized by Google

Sachs, Ludw. Wilh., Versuch zu einem Schlussworte über S. Hahnemann's homöopathisches System, nebst einigen Conjecturen. gr. 8. Leipzig 826. Voss. 12 Gr.

— die Homöopathie u. Herr Kopp, Eine Kritik der Schrift des Letztern über erstere, nebst einem Sendschreiben an Hrn. Hof- u. Medicinalrath etc. Clarus. gr. 8. Leipzig 834. Brockhaus. 1 Rthl. 8 Gr.

— Handbuch des natürl. Systems der praktischen Medicin. 1r Thl. 1e 2e Abthl. gr. 8. Leipzig 828. 29. Voss. 5 Rthl. 8 Gr.

1e Abthl. Die Grundzüge des Systems u. die erste Ordnung der Entzündungen enthaltend. 828. 2 Rthl. 8 Gr.

2e — Die zweite Ordnung der Entzündungen enthaltend. 829. 3 Rthl.

— Symbola ad curationem Phthiseos emendandam. Commentatio, qua viro perill. Christoph. Guilielmo Hufeland Doctoratus in medicina impetrati semisecularia gratulatur Universitas literarum Regiomontana. 4. Regimontii 833. Borntträger. 8 Gr.

— das Opium. Ein pharmacolog.-therapeut. Versuch. gr. 8. Ebend. 836. 1 Rthl. 10 Gr.

— de accuratiori rheumatismi et arthritidis diagnosi prodromus. Commentatio. Praemissa est oratio acad. de veterum medicor. artem medicam excolendi ratione. 8. maj. Lipsiae 827. Voss. 6 Gr.

— das Quecksilber. Ein pharmakolog.-therapeut. Versuch. (Aus Sachs u. Dulk Handwörterb. abgedr.) gr. 8. Königsberg 834. Borntträger. 1 Rthl. 22 Gr.

— u. Friedr. Phil. Dulk, Handwörterbuch der prakt. Arzneimittellehre, z. Gebr. für angeh. Aerzte u. Physici. N. Ausg. (1r—3r Bd. 1e—3e Lief. od.) 1e—17e Lief. (A—Rheum.) gr. 8. Ebend. (830—33.) 835. 36. à Lief. 20 Gr. 14 Rthl. 12 Gr.

Sachse, Joh. Dav. Wilh., das Wissenswürdigste über die häutige Bräune. (Eine Preisschrift.) 1r Bd. gr. 8. Lübeck 810. Niemann. (Hahn in Hannover.) 1 Rthl. 16 Gr.

— — dess. 2r Bd. gr. 8. Hannover 812. Helwing. 2 Rthl.

— Betrachtt. u. Bemerkk. über die Kuhpocken, mit Rücksicht auf die Einwend. des Hofrath Herz. 8. Berlin 804. Nicolai. 1 Rthl. 4 Gr.

— Leben A. G. L. Lentins, s. Lentin.

— Beiträge zur Kenntniß der Schwindsuchten, s. Wichmann, Diagnostik, 4r Bd.

— medicinische Beobachtt. u. Bemerkk. 1r Bd. — A. u. d. T.: Ueber die Wirkungen u. den Gebr. der Bäder, besonders der Seebäder zu Doberan. gr. 8. Berlin 835. Nicolai. 1 Rthl. 18 Gr.

— über Angina. (Aus dem „Encyklopäd. Wörterbuch d. med. Wissensch." besond. abgedr.) gr. 8. Berlin 828. (Veit u. Comp.) 16 Gr.

Sachtleben, Dietr. Wilh., Versuch einer Medicina clinica, oder prakt. Pathologie u. Therapie der auszehrenden Krankheiten. 2 Thle. gr. 8. Danzig 792. (Kummer in Leipzig.) 2 Rthl. 12 Gr.

— Bemerkk. über die Natur u. Heilung der Brustentzündungen f. angehende Aerzte. 8. Göttingen 790. Dieterich. 16 Gr.

— Kritik der vorzüglichsten Hypothesen, die Natur u. Heilung des Kindbetterinnenfiebers betreffend. 8. Gera 793. Heinsius. 20 Gr.

— Klinik der Wassersucht in ihrer ganzen Sippschaft; ein Versuch f. angehende Praktiker geschrieben. gr. 8. Danzig 795. (Kummer in Leipzig.) 2 Rthl.

Sacombe, J. F., der Arzt als Geburtshelfer. Aus d. Franz. (v. Chr. Kramp.) 8. Elberfeld 797. (Schönian.) 1 Rthl.

— le médicin accoucheur, ouvrage utile aux mères de famille etc. 12. Strasbourg 791. König. 15 Gr.

— neue Theorie der Geburtshülfe, in Beobachtt., Schlußfolgen u. Vorschriften, f. Schwangere ꝛc. 8. Frankfurt 796. Jäger. 1 Rthl.

— Gemälde der Entbindungswissenschaft. (Aus d. „Lucina" abgedruckt.) 8. Göln 803. Rommerskirchen. 6 Gr.

— Lucina, eine Zeitschrift für Aerzte u. Geburtshelfer. Aus d. Franz. v. Schumacher. 1s Hft. 8. Ebend. 80 8 Gr.

Digitized by Google

Sadler, C., varii perforationis modi descripti et enarrati. Dissert. medico-obstetricia. Acced. tabb. XII. lithogr. 4. maj. Carolisruhae 826. Müller. 1 Mk. 9 Gr.

Saftparenchyma, das, s. Ofterdinger, Geo. Ludw.

Sagar, Joa. Bapt. Melch., Systema morborum symptomaticum, secundum classes etc. II Vol. Ed. II. 8. Viennae (771.) 784. (List in Berlin.) 2 Mk.

— Beschreib. d. Gesundbrunnen zu Trebisch in Mähren. 8. Wien 768. Krauß. 3 Gr.

— historia morbi epidemici in circulo Iglaviensi et adiacentibus Bohemiae plagis observati annis 1771 et 72. 8. Viennae 773. Trattner. 3 Gr.

— Diss. de variolis Iglaviensibus anno 1766. 8. (Viennae) 773. Krauss. 5 Gr.

Sager, Carl Geo., über den fernern Fortgang u. Bestand der medizin. Privatgesellschaft zu Stralsund in den zweiten 25 Jahren. 8. Straſsund 823. (Löffler.) 8 Gr. Schreibp. 10 Gr.

— de rheumatismo regulari ac larvato. 8. Gottingae 789. Dieterich. 4 Gr.

Sahmen, G. F. J., über die gegenwärtige Stellung der Homöopathie zur bisherigen Heilkunde. 8. Dorpat 825. (Serig in Leipzig.) 12 Gr.

— die Krankheiten des Gehirns u. der Hirnhäute, patholog.-diagnost. betrachtet. gr. 8. Riga 826. (Serig in Leipzig.) 1 Mk.

Saint-Gervais, G. de, gründl. Heilung der Flechten-Krankheiten durch Zerstörung ihres Urstoffes, vermittelst einer leicht zu befolgenden Reiniaungs-Methode, mit prakt. Bemerkk. begleitet, über die Reinigung der ganzen Masse des Blutes zur Heilung vieler Krankheiten. Aus d. Franz. mit Vorwort v. J. E. Gaudelius. gr. 8. Frankfurt 829. (Magazin f. Industrie in Leipzig.) 2 Gr.

— die Kunst sich selbst zu heilen, oder Behandlung der venerischen Krankheiten durch die Vegetalmethode, in Gemäßheit einer der medicin. Facultät am 1. Febr. 1825 über die Heilung der Luftseuche ohne Quecksilber, überreichten Denkschrift. gr. 8. Ebend. 829. (Ebend.) 2 Gr.

Sainte-Marie, Steph., über die Heilung veralteter venerischer Krankheiten ohne Quecksilber. Mit Zusätz. u. einem Nachtrage hrsg. v. J. E. Renard. gr. 8. Leipzig 822. (Hartleben in Pesth.) 6 Gr.

Saint-Martin, A. F. C. v., Monographie d. Hundswuth. Von d. mediz. Gesellschaft in Paris mit den ersten Preis gekrönt u. ins Deutsche übers. von C. Cph. Fitzler. gr. 8. Ilmenau 824. (Voigt in Weimar.) 1 Mk.

Saissy, J. A., die Krankheiten des innern Ohres. Gekr. Preisschr. Uebers. v. C. Fitzler. gr. 8. Ebend. 829. 1 Mk.

— (— dass. u. d. Tit.:) Ueber die Krankheiten des innern Ohres. Eine von der medic. Gesellschaft zu Bordeaux gekrönte u. vom Verf. bedeutend vermehrte Preisschr. Aus d. Franz. übers. u. mit Anmerkk. versch. v. A. H. L. Westrumb. gr. 8. Göttingen 829. Vandenhoeck u. Ruprecht. 20 Gr.

Salchow, Ulr. Cph., chirurg. Beobachtt. 3e Aufl. gr. 8. Leipzig (769.) 791. Schneider. 8 Gr.

Sallaba, Matth. Edler v., Aphorismen üb. den vener. Tripper. 8. Wien 794. (Schaumburg u. Comp.) 6 Gr.

— historia naturalis morborum. P. I. 8. maj. Viennae 791. (Beck.) 1 Mk. 8 Gr.

— de morbis variolarum posthumis commentatio. 8. Idid. 788. 4 Gr.

Sallwürk, F. H. v., Entwurf eines neuen Leitfadens für die Lehre der Kunst, jede gegebene äußerliche u. innerliche Krankheit der Menschen oder der Thiere vorerst im System zu ordnen, u. darauf auch die dem innern Wesen derselb. entsprech. Heilstoffe aus den Gesetzen des allgemeinen Naturlebens für sie abzuleiten. 16 Hft. gr. 4. Tübingen 823. Laupp. 10 Gr.

— die Ratanhiawurzel u. ihr Extract, e. tabell. medic. Darstell. in 2 Bl., f. e. noch weitere chem.-ärztl. Prüfung jener so viel gerühmten neuen Erscheinung im Gebiete d. vaterländ. Heilkunde. gr. Fol. Stuttgart 818. (Weise.) 6 Gr.

(—) Gesundheits-Karten auf die gehofften Tage lichterer Krankenpflege. (10 Gedanken-Karten, 10 Sach-Karten u. 2 Grund-Karten.) Der Prüfung zunächst der 13n Versamml. der Naturforscher u. Aerzte Deutschlands gewidmet vom Verf. gr. 16. Stuttgart 835. (Köhler.) 16 Gr.

Digitized by Google

Salmade, Anleit. z. Einimpfung d. Blattern. gr. 8. Frankfurt 800. Guilhaumann. (Fr. Wilmans.) 1 Mk. 4 Gr.

Salomon, D., kurze Anleit. zur Lehre vom chirurg. Verbande für angehende Wundärzte. Mit 6 Taf. Abbildd. gr. 8. Quedlinburg 834. Basse. 20 Gr.

— einige Bemerkk. üb. den Schwindel der Aerzte, Homöopathie genannt. Nebst einer kurzen Beschreib. der Homöopathie im Königr. Hannover, durch eigene Erfahrungen erläutert. Für Aerzte u. Nichtärzte. 1e Lief. gr. 16. Nordhausen 836. Fürst. 10 Gr.

Salomon, Gottho., Erinnerungen an das Seebad auf Helgoland im Jahr 1834. In Briefen. (Mit 1 lith. Ansicht.) gr. 12. Hamburg 835. Perthes — Besser u. Mauke. 20 Gr.

Salomon, S., kurzgefasste Abhandl. von der Phimosis, Paraphimosis u. einigen andern Krankhtn. der Vorhaut des männl. Gliedes, mit Beschreib. der verschied. Operationsmethoden u. der Beschneidung der Israeliten. gr. 8. Quedlinburg 833. Basse. 10 Gr.

Salvadori, Matth., üb. die Lungensucht u. die mit ihr mehr od. weniger verwandten Krankhtn. Aus d. Ital. übers. u. mit vielen Veränderungen u. Zusätzen hrsg. von J. C. F. Leune. gr. 8. Leipzig 791. (Aue in Altona.) 1 Mk.

Salzmann, Christ. Car., de Euthanasia medica. Dissert. inaug. med.-practica. 4. maj. Berolini 835. (Nicolai.) 8 Gr.

Sammlung der neuesten auserlesenen Abhandlungen zum Gebrauch der Wundärzte. Aus verschied. Sprachen übers. (von Joh. Cph. Sommer.) 7 Stcke. Mit Kpf. 8. Leipzig 778—83. Weygand. (Gebhardt.) à Stck. 12 Gr. 3 Mk. 12 Gr.

— neue, der neuest. auserles. Abhandll. (Fortsetz. des vorhergehenden.) (von C. B. G. Hebenstreit u. K. G. Kühn.) 24 Stcke. Mit Kpf. 8. Ebend. 782—89. 17 Mk. 18 Gr.

— neueste, der neuest. auserles. Abhandll. (Fortsetzung d. vorigen, von denselben.) 7 Stcke. Mit Kpf. 8. Ebend. 790—94. 5 Mk. 9 Gr.

— auserlesene Abhandll. zum Gebrauche prakt. Aerzte. 1r—24r Bd. à 4 Stcke. (hrsg. von C. E. Kapp u. A.) (1r—12r Bd. N. wohlf. Ausg.) gr. 8. Leipzig (773—788.) 789—807. Dyk. Stck. à 9 u. 10 Gr. zus. 16 Mk.

— — allgemeines Register üb. die 12 ersten Bde. dieser Samml. von C. M. Koch. gr. 8. Ebend. 16 Gr.

— — — dass. üb. die letzten 12 Bde. von K. Aug. Kuhl. gr. 8. Ebend. 808. 21 Gr.

— — dass. (Hrsg. von C. Fr. Kühn.) 25r—41r Bd. à 4 Stcke. — A. u. d. T.: Neue Samml. auserlesener Abhandll. ꝛc. 1r—17r Bd. à 4 Stcke. gr. 8. Leipzig 815—36. Dyk. à Stck. 18 Gr. 54 Mk.

— — allgemeines Register üb. die 12 ersten Bde. der Neuen Sammlung. gr. 8. Ebend. 829. 12 Gr.

— — dass. im Auszuge, von Cph. Mart. Koch (u. fortgef. von A.), mit neuen Anmerkk., welche den Fortgang der Entdeckungen in jeder Materie betreffen. 1r—17r Thl. gr. 8. Ebend. 791—806. 14 Mk.

Jeder Theil des Auszugs umfaßt drei Bde. des größern Werkes.

— brauchbarer Abhandll. aus des Abt Rozier's Beobachtt. üb. die Natur u. Kunst (von Chr. Er. Wünsch). 2 Bde. gr. 8. Leipzig 775. 76. Weidmann. 2 Mk. 8 Gr.

— neue, der auserlesensten u. neuest. Abhandll. für Wundärzte. 7 Thle. Mit Kpf. 8. Mannheim 802. Löffler. 1 Mk. 20 Gr.

— medicin. Abhandll. vermischten Inhalts; aus fremden Sprachen übers. u. hrsg. von J. J. Römer. 8. Zürich 805. (Siegfried.) 22 Gr.

— auserlesener prakt. Abhandll. für Wundärzte. 1s—3s Hft. 8. Leipzig 833—35. Reichenbach. à 12 Gr. — 1 Mk. 12 Gr.

— der Preisschriften der Kgl. Preuß. Academie von der Chirurgie, übers. von F. Zeiher. gr. 8. Jena 756. (Hennings in Neisse.) 1 Mk. 4 Gr.

— medicin. u. naturhistor. Aufsätze von Döring u. Salomon, s. Journal f. d. neueste holländ. Literatur.

— sämmtl. Gesetze, Verordnungen, Instructionen, Belehrungen u. Entscheidungen, welche in dem Großherzogth. Baden üb. Gegenstände der Gesundheits-Polizei seit dem J. 1803 bis 29 erschienen sind. Hersg. mit Genehmigung des Großh. Ministerii des Innern v. Ph. C. Baur v. Eiseneck. (Mit Titelvign.) gr. 8. Karlsruhe 830. Marx. 3 Mk. 9 Gr.

Digitized by Google

Sammlung, Berliner, zur Beförder. der Arzneiwissenschaft, der Naturgeschichte ꝛc. 10 Bde à 6 Stcke. Mit Kpf. gr. 8. Berlin 768—79. Pauli. 12 Mk 12 Sgr.

— chirurg. Bemerkungen, aus verschiedenen Sprachen übers. 5 Thle. Mit Kpf. 8. Altenburg 758—70. (Hennings in Neisse.) 3 Mk 16 Sgr.

— auserlesener, zur Geschichte u. Ausübung des Blasensteinschnitts gehörig., Abhandll. v. Günz, Maret, Camper, Faguer, Desault, E. Platner, Frere le Come ꝛc. Mit Kpf. gr. 8. Leipzig 784. Weygand. (Gebhardt.) 1 Mk 6 Sgr.

— von Beobachtungen u. Thatsachen, die die häutige Bräune (Croup) betreffen, aus dem von der Pariser mediz. Schule im Juni 1808 bekannt gemachten französ. Originale übers. u. hrsg. v. M. M. Friedländer. gr. 8. Stuttgart 808. Cotta. 12 Sgr.

— von Bemerkt. üb. die Brown'sche Irrlehre u. die Anwendbarkeit der neuen Philosophie auf die Medicin. 8. Marburg 810. (Kriegers' V. H. in Cassel.) 4 Sgr.

— der Abhandll. der med. Societät in Budissin, aus allen Theilen der Arzneigelahrtheit. gr. 8. Altenburg 757. (Hennings in Neisse.) 1 Mk.

— der wichtigsten Abhandll. üb. die jetzt herrschende Cholera-Seuche. Aus d. Engl. übers. u. mit erklär. u. berichtig. Anmerkk. verseh. von F. Fr. Reuß. 2 Thle. gr. 8. Stuttgart u. Tübingen 831. Cotta. 1 Mk 16 Sgr.

1r Thl. Nachrichten üb. die Cholera-Seuche, wie sie in Hindostan u. in der indischen Halbinsel in den J. 1817, 18 u. 19 geherrscht hat. Gesammelt u. auf Verordn. der Regier. hrsg. von der Medicinalbehörde in Bombay.

2r " Bericht üb. die Cholera-Seuche, welche das Gebiet der Präsidentschaft von Bengalen in den J. 1817, 18 u. 19 heimgesucht hat. Auf Befehl der Regierung, unter der Aufsicht der Medicinal-Behörde aufgesetzt von J. Jameson.

— Badischer Verordnungen üb. die Cholera, s. Cholera-Büchlein.

— der von den Regierungen der Deutschen Bundesstaaten ergangenen Verordnungen u. Instructionen wegen Verhütung u. Behandl. der asiat. Brechruhr (Cholera morbus). I—VIII. Hft. gr. 4. Frankfurt 831. 32. Andreä. à 10 Sgr. — 3 Mk 8 Sgr.

— Kaiserl. Russ. Verordnungen zur Verhütung u. Unterdrückung der Cholera. Aus d. Russ. übersetzt von J. A. E. Schmidt. Nebst e. Vorr. von J. C. A. Clarus. gr. 8. Leipzig 831. (Frohberger.) 10 Sgr.

— mediz. Dissertationen von Tübingen. In Uebersetzungen hrsg. von J. S. Weber. 5 Stcke. (5s mit e. Inhalts- u. Sachregister üb. d. 5 Stcke.) gr. 8. Tübingen 820—29. Laupp. 5 Mk 1 Sgr.

— von Erfahrungen u. Beobachtungen in der Medizin, Chirurgie u. Pharmazie. Von e. Gesellschaft schweiz. Aerzte. 4 Thle. N. wohlf. Ausg. (Mit 1 Sintf.) gr. 8. Aarau 824. Sauerländer. 3 Mk.

Erschien früher u. d. T.: Archiv der Medizin, Chirurgie u. Pharmazie ꝛc. 4 Bde. gr. 8. Ebend. 816—18. 6 thlr. 12 gr.

— verschiedener, die Fieberrinde betreff. Abhandll. u. Nachrr., mit Zusätz. u. Anmerkk. I. J. Douglas; II. J. Schipton; III. J. Walls; IV. J. Grely; V. de la Condamine. Nachrichten v. d. Fieberbaum; aus d. Engl. u. Franz. von G. L. Huth. 8. Nürnberg. (759. Mit neuem Tit.: Th. Kirkland von Brandschäden; aus d. Engl. übers. von Huth. 1r Thl. — Ein Anh. von Schmiedel. 2r Thl.) 2 Thle. Mit Kpf. gr. 8. (N. Tit.) Nürnberg (759.) 769. Campe. 16 Sgr. (Recknagel.) 20 Sgr.

— fränkische, aus der Naturlehre, Oeconomie, Arzneigelahrtheit u. den damit verwandten Wissenschaften. (Redigirt von H. Frdr. Delius.) 8 Bde. à 6 Stcke. 8. Nürnberg 755—68. (Recknagel.) 4 Mk.

— der gemeinnützigsten praktischen Aufsätze u. Beobachtt. aus den Schriften der Kgl. mediz. Gesellschaft zu Paris. gr. 8. Halle 784. Gebauer. 1 Mk 18 Sgr.

— interessanter Abhandll. üb. etliche wichtige Krankheiten (von Chr. Fr. Nieeus). gr. 8. Liegnitz 793. Siegert. 20 Sgr.

— ganz sicherer u. zuverlässiger Heilmittel wider einige, bisher für unheilbar gehaltene u. andere Krankheiten, nebst Anweisung, das Elixir zum langen Leben: Lebensessenz, selbst zu bereiten. 8. Dillingen 826. Roßnagel. (Central-Compt. in Leipzig.) 7 Sgr.

— merkwürd. Abhandll. vom Krebs. 8. Frankfurt 764. (Gebhardt u. Körber.) 8 Sgr.

— von Nachrr., Beobachtt. u. Erfahrr. üb. Kuhpockenimpfung. Aus d. Franz. mit Anmerkk. u. einigen Wahrnehmungen u. Beobachtt. von F. F. Hessert u. M. H. F. Pilger. gr. 8. Marburg 801. (Krieger's V. H. in Cassel.) 12 Sgr.

Digitized by Google

Sammlung der Preußischen Medicinalgesetze, s. Koch, C. F.
Sächsischer Medizinalgesetze. 1r Bd. hrsg. von C. G. Kühn. 2r Bd. fortgef. v. J. C. Rosenmüller, hrsg. v. L. Cerutti. 8. Leipzig 809. 21. Kühn. 1r Bd. 2 Rt. 2r Bd. 1 Rt. 18 Gr. zusamm. 2 Rt. 16 Gr.
— neue, Sächsischer Medicinal-Gesetze. 1r Bd. Hrsg. von Ludw. Choulant. gr. 8. Leipzig 834. Voß. 2 Rt. 12 Gr.
— der Gesetze u. Verfügungen, welche das Medicinalwesen in Schleswig u. Holstein betreffen. Von Th. Forchhammer. 4. Altona 824. (Aue.) 3 Rt. 8 Gr.
— auserlesener Abhandll. u. Beobachtt. aus dem Gebiete der Ohrenheilkunde. Hrsg. von C. G. Lincke. 1e—3e Samml. Mit 5 lith. Taf. gr. 8. Leipzig 836. Hinrichs. 3 Rt. 10 Gr.
— medizin. u. chirurg. Originalabhandll. aus dem Hannöver'schen Magazine a. 1750—86. (von L. Guckenberger.) 3 Thle. Mit Kpf. gr. 8. Hannover 786—87. Helwing. 3 Rt. 16 Gr.
— officineller Pflanzen, s. Plantae.
— merkwürdiger Erfahrungen üb. den Werth u. Nutzen der Pockeninoculation. 3 Stcke. 8. Berlin 774. 75. Rottmann. 18 Gr.
— einiger Abhandll. von Scarpa, Vacca Berlinghieri u. Uccelli üb. die Pulsadergeschwülste. Als Nachtrag zu Chr. Fr. Harless's Uebers. von Scarpa's Werk üb. die Pulzadergeschwülste. Aus d. Ital. mit Zusätzen von B. W. Seiler. gr. 4. Zürich 822. Orell, Füssli u. Comp. 4 Rt. Velinpap. 5 Rt. Fein Velinpap. 6 Rt.
— aller Sanitätsverordnungen in Oesterreich unter der Enns, während der Regierung Sr. Maj. Kaiser Franz I. bis Ende des Jahres 1797. Hrsg. von P. J. Ferro. gr. 8. Wien 798. (Heubner.) 1 Rt.
Die Fortsetzung s. Ferro.
— der Sanitäts-Verordnungen f. das Erzherzogth. Oesterreich unter der Enns, als Fortsetzung der v. Guldener'schen Samml. 6r Thl., enthält die Verordnungen von den Jahren 1825—29. Hrsg. von H. Böhm. gr. 8. Wien 830. Bauer u. Dirnböck. 1 Rt. 12 Gr.
Die frühern Bde. s. Ferro.
— auserlesener Wahrnehmungen aus der Arzneiwissenschaft, Wundarznei- u. Apothekerkunst. Aus d. Franz. 9 Bde. 8. Straßburg 757—65. Treuttel u. Würtz. 6 Rt.
— — dess. 10r—19r Bd. a. u. d. T.: Neue Samml. 2c. 1r—10r Thl. 8. Ebend. 766—75. 6 Rt. 16 Gr.
— erprobter Heilmittel für Wassersüchtige, am Kropf, dicken Hals, Krebs u. Bandwurm Leidende. Nebst Mittheil. üb. den Nutzen verschied. Pflanzen, Flüssigkeiten 2c.; Mittel gegen den Biß toller Hunde, gegen Steinschmerzen, u. andern nützl. Belehrungen. 12. Ludwigsburg 833. Nast. 8 Gr.
— der Schriften vom Ursprung der Wundarzneikunst. 8. Erfurt 757. 6 Gr.
Sammlungen, neue Breslauer, aus dem Gebiete der Heilkunde, hrsg. von der medicin. Section der schlesischen Gesellschaft für vaterländ. Cultur. 1r Bd. (Mit 1 Tab.) gr. 8. Breslau 829. Gosohorsky. 2 Rt. 8 Gr.
— russische, für Naturwissenschaft u. Heilkunst. Hrsg. v. Alex. Crichton, Jos. Rehmann u. Karl Friedr. Burdach. 2 Bde. à 4 Hfte. Mit 2 Kpftf. gr. 8. Riga 815. 18. (Serig in Leipzig.) à Hft. 12 Gr. — 4 Rt.
Samoilowitz, D., Abhandl. üb. die Pest, welche 1771 das russische Reich, besond. aber Moskau, die Hauptstadt, verheerte; nebst denen dagegen gebrauchten Mitteln. Aus d. Franz. gr. 8. Leipzig 785. (Gnobloch.) 16 Gr.
Samonicus, Q. Seren., de medicina praecepta saluberrima. Textum recens., lect. varietatem, notas interpretum selectiores suasque adjec. Joa. Ch. Gli. Ackermann. 8. Lipsiae 786. Müller. (Central-Compt.) 20 Gr.
Samson, J., Qualis est Broussaei theoria? Quid inde fructus aut quae noxiae in theoriam medicam redundant? Comment. 8. maj. Berolini 826. Hirschwald. 12 Gr.
Sanchez, Ant. N. R., medicin. Schriften. 1s Bdchen. Beobachtungen üb. die Lustseuche. 8. Nürnberg 788. Felsecker. 12 Gr.
Sanchez, Ant. Ribiero, die russ. Dampfbäder. Aus d. Franz. übers., nebst dem Leben des Verf. nach der Denkschrift des Vicq d'Azyr, von K. Jochmus. Mit Vorr. u. Anmerkk. von J. B. Erhard. 8. Berlin 819. Maurer. 16 Gr.

Digitized by Google

van Sande, u. Sam. Hahnemann, Kennzeichen der Güte u. Verfälschung der Arzneimittel. Nach d. Franz. mit vielen Bericht. u. Zusätz. gr. 8. Dresden 787. Walther. 1 Rthl.

Sander, Geo. Carl Heinr., die Zerreissung der Gebärmutter, ärztlich u. geburtshülflich behandelt. Ein Prozess zwischen Baudelocque u. Sacombe. Aus d. Franz. 8. Göttingen 807. (Vandenhoeck u. Ruprecht.) 1 Rthl. 9 Sgr.

— die Wandpflechte, ein Arzneimittel, welches die peruvianische Rinde nicht nur entbehrl. macht, sondern sie auch an gleichartigen Heilkräften übertrifft. Im J. 1813 von Sr. k. k. Maj. v. Oestreich mit dem Preise von 100 Ducaten belohnt. Mit 1 ill. Kpf. gr. 4. Sondershausen 815. (Voigt in Weimar.) 1 Rthl. 12 Sgr.

— Praelectionum et chirurgicarum et physicarum selectus, quas in Societate physico-medica Brunsvicensi habuit anno MDCCCXXI-$\frac{1}{11}$. Societatis l. Acced. tabb. lithogr. III. 4. Brunsvigae 827. (Leibrock.) 18 Sgr.
Hieraus ist besond. abgedruckt.

— Beschreibung eines neuen Diaphanometers u. Kyanometers. (Mit 1 lith. Taf.) 4. Ebend. 827. 6 Sgr.

Sander, W., Beobachtt. u. Ansichten üb. die Cholera, s. Beobachtungen bayerischer Aerzte etc.

— Lichtfunken in das geheimnissvolle Dunkel der Cholera. Ein Nachtrag zu seinen Beobachtungen u. Ansichten üb. diese Krankheit. gr. 8. Kandern 836. Oberrhein. Compt. 15 Sgr.

Sandifort, Edm., Exercitationes academicae. II Vol. Cum fig. 4. maj. Lugd. Batav. 783. Luchtmans. 3 Rthl. 12 Sgr.

— Descriptio musculorum hominis. 4. maj. Ibid. 781. 2 Rthl. 12 Sgr.

— anatome infantis cerebro destituti. 4. Ibid. 784. 1 Rthl. 12 Sgr.

— Observationes anatomico-pathologicae. III Ti. Cum icon. 4. maj. Lugd. Bat. 777—79. (Brockhaus in Leipzig.) 9 Rthl.

— Opuscula anatomica selectiora. 8. maj. Lugd. Bat. 788. Luchtmans. 20 Sgr.

— Descriptio ossium hominis. 4. maj. Ibid. 785. 1 Rthl. 16 Sgr.

— Thesaurus dissertationum programmatum aliorumque opusculorum selectissimorum ad omnem medicinae ambitum pertinentium. III Ti. Cum fig. 4. maj. Lugd. Bat. 769—78. Luchtmans. 10 Rthl. 8 Sgr.

— oratio de circumspecto cadaverum examine, optimo practicae medicinae adminiculo. 4. Ibid. 772.

— icones herniae congenitae. 4. Ibid. 781. 20 Sgr.

— tabulae intestini duodeni. 4. Ibid. 785. 1 Rthl. 8 Sgr.

— oratio de officio medici perquam difficili, a multis pessime neglecto. 4. Lugd. Bat. 783. Luchtmans.

Sandifort, Ed. Car. Alex., Animadversiones de vitiis congenitis et de fracturis articulationis coxae. 8. maj. Rotterodami 836. van den Heuvell. (Weidmann in Leipzig.) 1 Rthl. 4 Sgr.

Sandifort, Ger., Museum anatomicum academiae Lugduno-Batavae. Vol. I—IV. (Cum 206 tab aen.) Roy.-Fol. Lugd. Bat. 789. 93. 827. 35. Luchtmans. (Weidmann: Weigel; Voss in Leipzig.) 164 Rthl. 16 Sgr.

Sandifort, P. Joa., deglutitionis mechanismus verticali sectione parium, oris, faucium illustratus. Cum fig. 4. maj. Lugd. Bat. 805. (Weidmann in Leipzig.) 1 Rthl. 21 Sgr.

Sandtmann, I., nonnulla de quibusdam remediis ad animi morbos curandos summum cum fructu adhibendis. 8. maj. Berolini 817. Maurer. 8 Sgr.

Sangiorgio, Paul, chem u. pharm. zum Theil die med. Polizei betreff. Abhandll. Nebst ein. naturhistor. Aufsatze. Aus d. Ital. übers. u. mit Anmerkk. begleitet von Joh. Aug. Schmidt. Mit 2 Kpftf. gr. 8. Leipzig 797. Schwickert. 20 Sgr.

Sans, v., neue rc. Anweisung, wie die von einem Schlagfluß gelähmten Kranken vermittelst der Electricität sicher u. vollkommen geheilet werden. Aus d. Franz. von J. Ch. Thenn. Mit Kpf. 8. Augsburg 780. (Klett.) 1 Sgr.

Sanson, L. J., u. Vacca Berlinghieri, über den Steinschnitt durch den Mastdarm. Aus d. Franz. übers. mit einigen Anmerkk. versehen von L. Cerutti. Mit 1 lith. Taf. 8. Leipzig 822. (Lehnhold.) 18 Sgr.

Digitized by Google

Santi, G., chem. Untersuchung der Pisanischen Bäder. Aus d. Ital. übers. mit Anmerkk. von J. Cyerel. gr. 8. Wien 793. (Sammer.) 5 Gr.

Santorini, J. D., Tabulae anatomicae, adj. tab. de structura mammarum. Fol. Lipsiae 779. 6 Rt. 16 Gr.

— de structura et motu fibrae, nutritione animali, haemorrhoidibus et de catameniis. 8. Rotterodami 790. 10 Gr.

Sarcone, Mich., Geschichte der Krankheiten, die im J. 1764 in Neapel sind beobachtet worden. Aus d. Ital. 3 Thle. (1r Thl. von Schmid v. Bellikon; 2r 3r Thl. von Joh. Rud. Füßly.) gr. 8. Zürich 770—72. Orell, Füßli u. Comp. 1 Rt. 12 Gr.

— von den Kinderpocken u. der Nothwendigkeit die Ausrottung derselben zu versuchen. Aus d. Ital. übers. u. mit Anmerkk. vermehrt von L. F. W. Lentin. 8. Göttingen 782. Dieterich. 20 Gr.

Sarenbach, Repertorium, s. Rinna v. Sarenbach.

Sarenk, Joh., phys.-med. Abhandl. üb. die neu entdeckte Mineralquelle zu Mödling in Niederösterreich, ihre Bestandtheile, Gebrauch ꝛc. 8. Wien 817. Al. Doll. 3 Gr.

Sarlandiere, Beschreibung eines neuen Blutsaugers. Aus d. Franz. v. Ed. Ad. Grüfe. Mit 2 Kpf. gr. 8. Berlin 820. Reimer. 12 Gr.

Sartori, Frz., Taschenbuch für Carlsbad's Curgäste, wie auch für Liebhaber von dessen Naturschönheiten. Eine vollständ. Beschreib. alles desjen., was Curbrauchende sowohl, als wißbegierige Reisende von dies. Heilorte ꝛc. zu wissen wünschen. Mit 1 großen, schön color. Ansicht, Pian. u. Grundriß. 8. Wien 817. Haas. 1 Rt.

— Taschenbuch für Marienbads Curgäste, od. vollständ. Beschreib. dieses Heilorts u. seiner Umgebungen ꝛc. Mit 1 Vign. 8. Ebend. 819. 12 Gr.

Sartorius, Chr. Fr., Rhachitidis congenitae observationes. Cum tabb. III aeri incis. 4. maj. Lipsiae 826. (Reclam.) 20 Gr.

Sartorius, Geo. v., u. Joh. Pet. Jos. Monheim, medicin.-chem. Untersuch. einer an dreien Personen verübten Arsenik-Vergiftung, in deren Verlaufe die Art u. Weise, wie einige Reagenzien auf Arsenik zweckmässiger benutzt werden können, angegeben, eine neue Untersuchungs-Methode angezeigt u. mehrere neue Reagenzien auf Arseniksäure mitgetheilt werden. gr. 8. Cöln 826. Dü Mont-Schauberg. 12 Gr.

— u. J. P. J. Monheim, medicin.-chem. Untersuchung zweier Zink-Vergiftungen. gr. 8. Ebend. 826. 10 Gr.

Saß, W., die Seebade-Anstalt bei Travemünde in ihrem gegenwärtigen Zustande. Ein Handb. zur richtigen Kenntniß u. Benutzung derselben. (Mit 2 lithogr. Ansichten.) gr. 8. Lübeck 828. Aschenfeldt. 18 Gr.

Saucerotte, üb. die Erhaltung der Kinder während der Schwangerschaft. Aus d. Franz. 8. Leipzig 798. Graffé. 8 Gr.

— Untersuch. vieler Vorurtheile u. Mißbräuche, welche die Schwangern, Kindbetterinnen u. die zartesten Kinder betreff. Aus d. Franz. 8. Erfurt 780. (Winkler.) 3 Gr.

Sauerhering, E., üb. die Art u. Weise, wie man sich bei syphilit. Krankheiten u. anderen krankhaften Erscheinungen an den männl. Geschlechtstheilen zu benehmen hat, wenn man sich nicht gleich eines Arztes bedienen kann, um nachtheilige Folgen zu verhüten. Nebst einer gleichzeitig kurzgefaßten Belehr. der wichtigst hierher gehörenden Krankheitsformen, f. Nichtärzte. 8. Berlin 836. Krause. 8 Gr.

Saulsohn, Sigism., de urethrae stricturis omnibusque tractandi eas methodis. Comment. med.-chirurgica. Pars I.: Pathologia. (Cum 2 tab. lith.) 4 maj. Berolini 833. Hirschwald. 21 Gr.

Saunder, Will., Anfangsgründe der prakt. Arzneikunst. Aus d. Engl. (v. Chr. Fr. Ludwig.) 8. Leipzig 782. (Hahn.) 12 Gr.

— Abhandl. üb. die Structur u. Krankhtn. der Leber, der Galle u. Gallensteine. Aus d. Engl. N. Ausg. 8. Leipzig 805. Hinrichs. 12 Gr.

— Beobachtt. üb. die vorzügl. Heilkräfte der rothen peruv. Rinde. Aus d. Engl. (von Chr. Fr. Ludwig), nebst ein. v. Hrn. Bergrath Buchholz mitgetheilten Zusatze, die Mahagonyrinde betreffend. 8. Leipzig 784. (Hahn.) 6 Gr.

— — dass. aus d. Engl. von J. H. Crevelt. 8. Cöln 788. Metternich. 12 Gr.

— Abhandl. vom Spießglase u. dessen Gebrauch in Krankhtn. Aus d. Latein. 8. Altenburg 775. (Hennings in Neisse.) 16 Gr.

Digitized by Google

Saunders, Edwin, kurze Anweisung zur Pflege der Zähne, u. Angabe der besten Mittel, sie gesund zu erhalten, wieder gesund zu machen u. nöthigenfalls zu ersetzen. Ein Buch f. Jedermann. Nach der 16ten engl. Originalausl. übers. von W. L. J. Kiderlen. 12. Luzern 836. Meyer. 5 Gr.

Saur, Edw., Versuch, das Wesen der Krankhtn. im menschl. Organismus zu erklären u. deren rationelle Heilung zu bestimmen. 8. Leipzig 824. (Lehnhold.) 12 Gr.

— daß die Entstehung u. Heilung der Krankheiten hauptsächlich nur von der modificirten electrischen Thätigkeit in unserem Organismus abhängig sind, eine physikal.-medicin. Abhandl. 8. Landsberg u. Schwedt 833. (Wilmsen.) 12 Gr.

— Betrachtt. üb. die Electricität. 8. Berlin 832. (Oehmigke.) 8 Gr.

Sauter, Joh. Nep., Anweis. die Beinbrüche der Gliedmaßen, vorzügl. die complicirten u. den Schenkelbeinhalsbruch nach einer neuen, leichten, einfachen u. wohlfeilen Methode ohne Schienen sicher u. bequem zu heilen. Mit 6 Kpftf. 8. Konstanz 812. (Steiner in Winterthur.) 2 Rthl.

— die gänzliche Exstirpation der carcinomatösen Gebärmutter ohne selbstentstandenen od. künstl. bewirkten Verfall vorgenommen u. glücklich vollführt; mit näherer Anleit., wie diese Operation gemacht werden kann. Mit 6 Abbildd. auf 2 Stnf. 8. Constanz 822. (Glüther.) 22 Gr.

Sauvages, Frz. Boiss. de, Pathologia methodica s. de cognosc. morbis. 12. Geneva 752. 12 Gr.

— Nosologia methodica. II Vol. 4. maj. Amstelodami 768. (Kollmann in Augsburg.) 6 Rthl.

— Nosologia methodica sistens aegritudines, morbos passiones, ordine artificiali ac naturali castigavit, emend., auxit, icones (jam XVI) etiam ad natur. pictas adjecit Chr. Fr. Daniel. V Tomi. 8. maj. Lipsiae 790—97. Schwickert. 7 Rthl. 16 Gr.

Sawrey, Sh., üb. die Wirkungen des vener. Giftes auf den menschl. Körper, nach physiolog. Grundsätzen untersucht; nebst Bemerkk. üb. Hunters u. Bells Theorie u. einigen prakt. Zusätzen. Aus d. Engl. von Gli. Wilh. Töpelmann. gr. 8. Leipzig 803. (Knobloch.) 18 Gr.

Sartorph, Matth., Umriß der Entbindungswissenschaft für Wehmütter. (Aus d. Dän. zuerst übers. von K. F. Schöder.) 4e Aufl., nach einer neuen Durchsicht von d. Sohn des verstorb. Verf., J. S. Sartorph. Hrsg. v. J. Clem. Tode. 8. Copenhagen 811. Schubothe. 20 Gr.

— neuester Auszug der Entbindungskunst, zum Gebrauch f. Hebammen. Aus d. Dän. übers. von Joh. Chr. Kerstens. 8. Leipzig 792. Hinrichs. 20 Gr.

— de diverso partu ob diversam captis ad peluim relationem mutuam. 8. Ibid. 772. 16 Gr.

— gesammelte Schriften, geburtshülflichen, prakt. u. physiolog. Inhalts. Hrsg. u. mit dess. Biographie begleitet von P. Scheel. 2 Thle. Mit Kpf. gr. 8. Copenhagen 803. Brummer. 2 Rthl.

— anatom. Tabellen für Hebammen. Ein Anhang zur Entbindungswissenschaft. Aus d. Dän. von J. Clem. Tode. 8. Copenhagen 802. Schubothe. 8 Gr.

Scarpa, Antonio, Opere, prima edizione completa in cinque parti divisa, colla tarduzione dell' opere latine e francesi e con aggiunte e annotazioni tratte Dai Vaccà, Betti, Laenec, Ollivier, Manec, ed altri per cura del D. Pietro Vannoni. Parte I. Distribut. 1—3. Con Atlante (in Fol., 3 Kpftf. enthalt.) (Mit lith. Bildn.) Lex.-8. Firenze 836. (Volke in Wien.) 2 Rthl.

— anatomicae disquis. de auditu et olfactu. Cum fig. Fol. Mediolani 795. 10 Rthl.

— anatomicarum annotationum libri II. 4. maj. Ibid. 791. 3 Rthl.

— index rerum Musei anatomici Ticinensis. 8. maj. Ticini 804. (Volke in Wien.) 12 Gr.

— tabulae neurologicae cum fig. 8. Paviae 794. 30 Rthl.

— oratio de promovendis anatomicarum administr. rationibus. 8. maj. Lipsiae 785 (W. Vogel.) 3 Gr.

— prakt. Abhandl. üb. die Augenkrankhtn., od. Erfahrungen u. Beobachtt. üb. die Krankhtn. dieses Organs. Nach d. franz. Ausg. des J. B. F. Leveillé,

Digitized by Google

mit Anmerkk. u. Zusätz. von F. H. Martens. 2 Thle. Mit 3 Kpftf. N. Ausg. 8. Leipzig (803.) 823. Hinrichs. 2 Rthl.

Scarpa, Antonio, chirurg. Abhandl. üb. die angebornen krummen Füße der Kinder, u. üb. die Art, diese Ungestaltheit zu verbessern. Aus d. Ital. überf. u. mit einer Vorr. von Malfatti. Mit 5 Kpf. gr. 4. Wien 804. Volke. 1 Rthl. 12 Gr.

— anatom. Untersuchung des Gehörs u. Geruchs. Aus d. Latein. (von Schreger.) Mit Kpf. gr. 4. Nürnberg 800. Bauer u. Raspe. 1 Rthl. 8 Gr.

— vom innern Bau der Knochen, verdeutscht u. mit e. Vorr. u. Anmerkk. begleit. von Th. G. A. Roose. Mit 3 Kpf. von Anderloni. gr. 4. Leipzig 800. Hartknoch. 1 Rthl. 4 Gr.

— (— daſſ. lat. u. d. T.:) de penitiori ossium structura commentarius. Cum III tab. aen. 4. maj. Ibid. 799. 1 Rthl. Charta splend. 1 Rthl. 12 Gr.

— üb. die Pulsadergeschwülste. Aus d. Ital. mit Anmerkk. u. Zusätz. v. Chr. Fr. Harless. Mit 10 Kpftf. gr. 4. Zürich 808. Orell, Füssli u. Comp. 10 Rthl. Velinpap. 13 Rthl. 8 Gr.

— — Nachtrag, s. Sammlung.

— Abhandl. üb. die Unterbindung der bedeutenden Schlagadern der Gliedmaßen ꝛc. Aus d. Italien. überf. von Fr. Parrot. gr. 8. Berlin 821. Reimer. 14 Gr.

— Abhandl. üb. den Mittelfleisch-Bruch (Hernia perinaei). Aus d. Ital. überf. Mit 2 Kpftf. gr. 4. Weimar 822. Landes-Industrie-Compt. 9 Gr.

— anatom.-chirurg. Abhandll. üb. die Brüche. Aus d. Ital. überf. u. mit Zusätzen versehen von B. W. Seiler. 2e durch einen Nachtrag verm. Ausg. Mit 1 Kpft. von 21 gr. Fol. Kpftf. gr. 8. Leipzig 822. Engelmann. 5 Rthl. Schreibp. 6 Rthl.

— neue Abhandll. üb. die Schenkel- u. Mittelfleischbrüche, nebſt Zusätzen zu den Abhandll. üb. die Leisten- u. Nabelbrüche. Nach der 2n Aufl. des Originals bearbeitet, mit einer Anleit. zu der Zergliederung der Leistengegend u. einer Erläuterung der Entwickelungsgeschichte der Hoden vermehrt von B. W. Seiler. Mit 1 Heft von 7 gr. Fol. Kpf. gr. 8. Ebend. 822. 3 Rthl. Schreibpap. 4 Rthl.

Beide vorstehende zusammen genommen kosten nur 7 thlr. Schreibpap. 9 thlr.

— Beobachtungen üb. den Blasenschnitt durch den Mastdarm, zur Ausziehung des Steins aus der Harnblase. Aus d. Ital. Mit 1 Kpftf. gr. 4. Weimar 824. Landes-Industrie-Compt. 12 Gr.

— de anatome et pathologia ossium commentarii. Cum VI tabb. aen. 4. maj. Ticini 827. (Voss in Leipzig.) 7 Rthl.

— üb. die Expansion der Knochen u. den Callus nach Fracturen. Aus d. Latein. Mit 3 Kpftf. gr. 4. Weimar 828. Landes-Industrie-Compt. 1 Rthl. 9 Gr.

— neueste chirurg. Schriften. Aus d. Italien. von E. Thieme. 1r 2r Thl. Mit 12 Stnf. gr. 8. Leipzig 828. 31. Magazin f. Industrie. 4 Rthl.

Schaarschmidt, Aug., Verzeichniß der Arzneimittel zur allgem. Kurmethode. 8. Berlin 773. Voß. 12 Gr.

— kurzer Unterricht von den Krankhtn. des menschl. Körpers. 8. Ebend. 775. 10 Gr.

— anatom. Tabellen. Mit Zusätzen verm. u. mit Registern versehene neue Aufl. von S. Th. Sömmerring u. J. J. Hartenkeil. gr. 8. Frankfurt 803. (Schäfer.) 2 Rthl. 8 Gr.

— sämmtl. anatom. Tabellen. 8. Berlin (765. u.) 782. (Reimer.) 1 Rthl. 6 Gr.

— kurzer Begriff der allgem. Kurmethode in der prakt. Medizin. 8. Berlin 770. Voß. 5 Gr.

— Nachricht von den Gegenden u. dem Gesundbrunnen bei Freienwalde. 8. Berlin 761. Voß. 4 Gr.

— nützliche Nachrichten von der Natur u. Kur der Krankhtn., die mit den Bewegungen auf die güldene Ader verbunden zu sein pflegen. 8. Ebend. (756.) 771. 4 Gr.

— tabulae anatomicae ex germanico in latin. traduct. et auct. a F. A. v. Wasserberg. 8. Viennae 777. Ghelen. 1 Rthl.

— kurzer Unterricht von den vener. Krankhtn. 8. Berlin 775. Voß. 5 Gr.

— Unterricht von den Krankhtn. der Knochen. 8. (Halle 749.) Berlin 768. (Reimer.) 4 Gr.

Schaarschmidt, Sam., Diätetik, od. Lehre von der Lebensordnung, mit Zusätz. hrsg. von E. A. Nicolai. 8. Berlin 755. (Reimer.) 1 Rthl.

— Abhandl. von den Feldkrankheiten. Hrsg. von E. G. Kurella. 2 Thle. 8. Ebend. (758. u.) 763. 16 Gr.

Digitized by Google

Schaarschmidt, Sam., Abhandl. von der Geburtshülfe. Mit Zusätz. hrsg. v. E. A. Nicolai. 2e Aufl. 8. Berlin (751.) 762. Reimer. 8 Gr.

— Physiologie, mit Zusätz. hrsg. von E. A. Nicolai. 2 Thle. 8. Ebend. 751. 1 Rthl. 12 Gr.

— Abhandl. vom Receptschreiben. 2e verm. Ausg. von E. G. Kurella. 8. Berlin 772. Reimer. 8 Gr.

— Semiotik; mit Zusätz. hrsg. von E. A. Nicolai. 8. Ebend. 756. 14 Gr.

— Anweisung zu dem studio medico-chirurgico, mit Zusätzen hrsg. von E. A. Nicolai. 3 Thle. 8. Ebend. (753.) 774. 3 Rthl. 8 Gr.

— Therapia generalis. 2 Thle. 8. Ebend. 757. 59. 20 Gr.

— Abhandl. von vener. Krankhtn. Zum 2n Male hrsg. von E. G. Kurella. 8. Ebend. (759.) 765. 12 Gr.

— Abhandl. von den Wunden, hrsg. von E. G. Kurella. 8. Ebend. 763. 16 Gr.
Viele kleine Schriften u. einzelne Tabellen.

Schacht, Joa. Ost., Institutiones medicinae practicae. 4. Viennae 765. Krauss. 1 Rthl.

Schäfer, Heinr., Cholera, das Wesen u. die rationelle Behandlung derselben. 8. Leipzig 833. (Böhme.) 6 Gr. Herabgef. Pr. 3 Gr.

— Bemerkk. üb. die Cholera, nebst einem Präservativ-Mittel gegen dieselbe. Mit Vorw. v. Präsid. Rust. 8. (Hamburg 831. Erié.) 1 Gr.

— die besten u. neuesten Schutz- u. Heilmittel gegen die Cholera. Für Aerzte u. Laien. Aus eigener Erfahrung aufgestellt u. dem Kgl. Preuß. Ministerio der Medicinal-Angelegenheiten vorgelegt. Publicirt von Rust, Präsident der Preuß. Sanitäts-Anstalten. 2e Aufl. 8. Leipzig 831. E. Klein. 2 Gr.

Schaeffer, C. Guil. E., quaedam de tumoribus cysticis. 4. Lipsiae 825. (Göthe.) 4 Gr.

Schäffer, Jak. Chr., erleichterte Arzneikräuterwissenschaft. Aus d. Latein. Mit 6 ill. Kpf. Neu verb. (4e) Aufl. gr. 4. Regensburg (759.) 773. (Palm in Erlangen.) 2 Rthl. 16 Gr. ohne Kpf. 1 Rthl.

— die eingebildeten Würmer in Zähnen. Mit 1 Kpf. 4. Regensburg 757. (Manz in Landshut.) 10 Gr.

Schäffer, Jak. Chr. Gli., üb. die gewöhnl. Kinderkrankhtn. u. deren Behandl. Nach G. Armstrong neu bearbeitet. gr. 8. Regensburg (786.) 792. Montag u. Weiß. 2 Rthl.

— das in den Monaten Novbr. u. Decbr. 1793 in u. um Regensburg herrschende Nervenfieber, vorzügl. zur Beruhigung seiner Landsleute geschrieben. 8. Regensburg 794. Montag u. Weiß. 3 Gr.

— Versuch einer medizin. Ortsbeschreibung der Stadt Regensburg ꝛc. 8. Regensburg 787. Montag u. Weiß. 1 Rthl. 4 Gr.

(—) Krankheitsgeschichte des Prinzen Georgs von Thurn u. Taxis, od. jüngster Beytrag zu Röderer's u. Wegler's Abhandl. von der Schleimkrankheit. 8. Regensburg 795. (Montag u. Weiß.) 5 Gr.

— Beschreibung der Zeit- u. Volkskrankhtn. der Jahre 1806 u. 7 in u. um Regensburg. gr. 8. Ebend. 808. 12 Gr.

— Briefe auf einer Reise durch Frankreich, England, Holland u. Italien in den J. 1787 u. 88 geschrieben. 2 Bdchen. 8. Ebend. 794. 2 Rthl.

— dissertatio inaug. de cataracta membranea. Cum fig. 8. Marburgi 787. (Krieger in Cassel.) 5 Gr.

Schäffer, Joh. Gli., Haus- u. Reise-Apotheke. 4e Aufl. 8. Regensburg (760.) 789. Montag u. Weiß. 6 Gr.

— die elektr. Medizin, od. die Kraft u. Wirkung der Elektricität. N. Aufl. 4. Ebend. (752.) 766. 12 Gr.

— Geschichte des grauen Staars u. der neuen Operation, solchen durch Herausnehmung der Kryställlinse zu heilen. 4. Regensburg 766. (Manz.) 4 Gr.

— vom Gebr. u. Nutzen des Tabackrauchklystiers, nebst einer bequemen Maschine. Mit 1 Kpftf. 3e verm. Aufl. 4. Regensburg (757.) 772. Montag u. Weiß. 16 Gr.

Schäffer, Joh. Ulr. Gli., Versuch eines Vereins der Theorie u. Praxis in der Heilkunde, od. ein. theoret. Grundlage für die medizin. Praxis. 1r theoret. Thl. gr. 8. Berlin 817. Reimer. 1 Rthl. 4 Gr.

— — dess. 2r prakt. Thl. gr. 8. Tübingen 820. Laupp. 1 Rthl. 14 Gr.

Digitized by Google

Schäffer, Joh. Ulr. Gli., Vers. eines Vereins der Theorie u. Praxis in der Heilkunst, ob. einer theoret. Grundlage f. die medizin. Praxis. 3r u. letzter Thl. — A. u. d. T.: Ansichten üb. die Krankhtn. des irritabeln u. sensibeln Lebens. gr. 8. Sulzbach 826. v. Seidel. 1 Rthlr.

— Beiträge zu einer Theorie der engl. Pockenimpfung. 8. Regensburg 801. (Manz.) 5 Gr.

— Versuch einer Theorie der engl. Pockenimpfung, als Gegenstück zu M. Herz's Brutalimpfung. 8. Nürnberg 802. (Eichhorn.) 8 Gr.

— über Sensibilität als Lebensprinzip in der organ. Natur. Mit einer Nachschrift hrsg. von K. W. Rose. 8. Frankfurt 793. Gebhardt u. Körber. 8 Gr.

— Vertheidigung einzelner Sätze aus der vorhergehenden Schrift. Mit einem Aufsatze hrsg. von K. W. Rose. 8. Ebend. 795. 5 Gr.

— Entwurf üb. Unpäßlichkeit u. Krankheitskeime. Mit Gedanken üb. die Würdigung einer Theorie von K. W. Rose. 8. Ebend. 799. 18 Gr.

— Versuche aus der theoret. Arzneikunde. 2 Hfte. 8. Nürnberg 782. 84. (Eichhorn.) 1 Rthlr. 4 Gr.

1s Hft. Ueber Bewegung u. Mischung der Säfte.

2s " Ueber Nerven u. einen Theil ihrer Krankheiten.

— üb. die Stellung der Leibärzte zu ihren Fürsten, u. ihre gegenseit. Verpflichtungen; ein Wort zu seiner Zeit. gr. 8. Sulzbach 827. v. Seidel. 6 Gr.

— Beitrag zu einer künftigen wissenschaftl. Ansicht der Wirkungen mineral. Wasser. 8. Regensburg 824. Montag u. Weiss. 8 Gr.

Schaeffer, K., die Leberprobe, eine Bestätigung der Lungenprobe in medic.-forensischer Hinsicht; od. Untersuchungen üb. ein neues Kriterium zur Entscheidung üb. das Gelebt- od. Nichtgelebthaben eines neugebornen Kindes. Eine gekr. Preisschr. Mit e. Vorw. von H. Fr. Autenrieth. (Mit 13 Tabell.) gr. 8. Tübingen 830. Fues. 16 Gr.

Schaffner, L. F., Versuch einer diagnost. u. therapeut. Darstell. der Arsenikvergiftungen. gr. 8. Berlin 817. (Weygand [Gebhardt] in Leipzig.) 12 Gr.

Schaffroth, Joh. Ad. Gli., Darstell. der bis jetzt geschehenen Verhandlungen üb. die Kuhpockenimpfung u. deren Resultate. 8. Frankfurt 802. (Jäger.) 16 Gr.

— die Grundzüge seiner Lehrvorträge üb. spezielle Pathologie u. Therapie, Systematik der Nosologie u. üb. die Klinik gr. 8. Aarau 819. Sauerländer. 1 Rthlr. 8 Gr.

Schallern, Gli. (Adm. Joh.), Anweis. der Hundswuth auf eine durch lange Erfahrung erprobte Weise sicher vorzubauen u. sie zu heilen. Mit 1 Stndr. 8. Baireuth 825. (Riegel u. Wießner in Nürnberg.) 1 Rthlr. 16 Gr.

Schallgruber, Jos., Umriß einer allgem. Pathologie. 8. Grätz. 813.

— Abhandll. im Fache der Gerichtsarzneikunde. Mit 3 Stndr. 8. Grätz 823. Miller. 20 Gr.

— Leitfaden zur Physiologie des Menschen. 2 Thle. 8. Ebend. 824. 1 Rthlr.

— Grundbegriffe vom Körperbau der Menschen. 5 Bdchen. 8. Wien 808. A. Doll. 2 Thlr.

— Aufsätze u. Beobachtt. im Gebiete der Heilkunde, sammt Darstell. der Bäder zu Neuhaus u. Tüffer. 8. Leipzig 816. Wienbrack. 10 Gr.

Scharlach, hitzige Hirnhöhlenwassersucht u. häutige Bräune; die gefahrvollst. Krankheiten des kindl. Alters. Nichtärzten höherer Bildung überhaupt, insbesond. aber Eltern u. Erziehern zur Belehrung u. Beherzigung empfohlen von D. U***. 8. Leipzig 828. (Künzel.) 9 Gr.

Scharndorffer, Leop., Anleitung f. junge Aerzte. 2 Thle. gr. 8. Wien 793. 94. (Tendler.) 2 Rthlr.

— unpartheiische Beurtheil. der Brown'schen Heilkunde. 8. Ebend. 800. 4 Gr.

— Skizze eines neuen Systems zur möglichsten Einfachheit der Heilkunde. gr. 8. Wien 806. Gerold. 16 Gr.

— Untersuchung der Grundsätze der Erregungstheorie durch die Grundsätze der Humoralllehre, als Beiträge zum Verein beider Lehren. 2 Hfte. 8. Ebend. 809. 1 Rthlr.

Scharold, J. B., Geschichte des gesammten Medizinalwesens im ehemaligen Fürstenthume Würzburg. 1e Abthl. gr. 8. Würzburg 825. (Stahel.) 16 Gr.

Schatzkästlein f. Haus u. Familie; od. richtige Angaben u. Vorschriften üb. 64

Digitized by Google

Heil- u. Conservativmittel von berühmten Aerzten Deutschlands u. Frankreichs erprobt u. v. Behörden beglaubigt. 12. Glarus 835. Schmid. (Krappe in Leipzig.) 9 Gr.

Schäuffelen, Wilh. Friedr., üb. die physischen Zeichen, woraus auf absichtliche Selbsttödtung durch Erschiessen geschlossen werden kann. Ein Beitrag zur gerichtl. Arzneikunde. gr. 8. Stuttgart 827. (Brodhag.) 1 Rth. 6 Gr.

Schaufus, neueste Entdeckungen üb. das Vaterland u. die Verbreitung der Pocken u. der Lustseuche. 8. Leipzig 805. (Krappe.) 14 Gr.

Schede, Mor., Rechtfertigung der Wasserheilkunde, mit besond. Beziehung auf die Antihydriasis des Hrn. D. Nasse. gr. 8. Sondershausen 833. Eupel. 6 Gr.

Schedel, F. J., Physiologia pulsus. 8. maj. Pesthini 829. (Oehmigke in Berlin.) 1 Rth.

Schedel, H. E., die Hautkrankheiten, s. Cazenave.

Scheel, Aug. Wilh. Ludw., der medicin. Blutegel in naturgeschichtl. u. ökonomischer Hinsicht, nebst Anweisung üb. die zweckmäßigste Einrichtung der Blutegel-Fortpflanzung. 8. Breslau 833. W. G. Kern. 10 Gr.

Scheel, Paul, üb. Beschaffenheit u. Nutzen des Fruchtwassers in der Luftröhre der menschl. Früchte, dessen Berücksichtigung in der gerichtl. Arzneykunde, u. beim Scheintodte neugeborner Kinder, u. üb. das Fruchtwasser überhaupt. Aus d. Lat. (von Chr. Heinr. Theod. Schreger.) 8. Erlangen 800. (Heyder.) 12 Gr.

— (— dass. latein. u. d. T.:) comment. de liquoris amnii et asperae arteriae foetuum humanorum natura. 8. Havniae 799. Brummer. 10 Gr.

— die Transfusion des Blutes u. Einspritzung der Arzneien in die Adern, histor. u. in Rücksicht auf die prakt. Heilkunde bearbeitet. 2 Thle. 8. Copenhagen 802. Brummer. 2 Rth.

— — dass. fortgesetzt von J. F. Dieffenbach. 3r Thl. — A. u. d. T.: Dieffenbach, die Transfusion des Blutes u. die Infusion der Arzneien in die Blutgefässe. 1r Thl. gr. 8. Berlin 828. Th. Enslin. 1 Rth. 6 Gr.

Scheffler, Carl Lebr., Abhandl. von der Gesundheit der Bergleute. 8. Chemnitz 770. (Nauck in Leipzig.) 10 Gr.

Scheidemantel, Fr. Chr. Gli., fränkische Beiträge zur Arzneigelahrtheit durch Krankengeschichten u. Bemerkk. 8. Dessau 783. (Barth in Leipzig.) 12 Gr.

— Beiträge zur Arzneykunde. 1e 2e Abthl. Mit Kpf. gr. 8. Leipzig 797. (Andrä.) 2 Rth. 4 Gr.

— Anleit. zum vernünftigen Gebr. aller Gesundbrunnen u. Bäder in Deutschland. Für Aerzte u. Nichtärzte. 8. Gotha 792. Ettinger. 1 Rth.

— die Leidenschaften als Heilmittel betrachtet. 8. Meiningen 787. (Krappe in Leipzig.) 20 Gr.

Scheitlin, Pet., das Heinrichsbad bei Herisau. (Mit 1 Ansicht.) 8. Constanz 828. (Glükher.) 12 Gr.

Schellenberg, Joh. Ant. Phil., Meinungen der Aerzte üb. die Gicht, die Ursachen ihrer Entstehung u. die sichersten Mittel der Heilung. Nebst einer Anweis., die antirheumatischen Gesundheitssohlen selbst zu verfertigen. 3e Aufl. gr. 8. Halberstadt (806.) 822. (Vogler in Potsdam.) 9 Gr.

Scheller, Chr. Fr., Versuch zu einer Theorie des Lebens nach chem. Grundsätzen. 8. Leipzig 821. Weygand. (Gebhardt.) 6 Gr.

Schelling, Fr. Wilh. Jos., u. A. F. Markus, Jahrbücher der Medizin als Wissenschaft. 3 Bde. à 2 Stcke. gr. 8. Tübingen 806—8. Cotta. 4 Rth. 12 Gr.

Schelver, Frz. Jos., Untersuchung üb. die Natur der Menschen- u. Kuhblattern. 8. Halle 802. Renger. 8 Gr.

— Journal für Naturwissenschaft u. Medizin. 1r Bd. 1s 2s Stck. Mit Kpf. 8. Frankfurt 810. Andreä. 1 Rth. 8 Gr.

— von dem Geheimnisse des Lebens. gr. 12. Frankfurt 815. Varrentrapp. 16 Gr.

— von den Sieben Formen des Lebens. gr. 12. Ebend. 817. 18 Gr.

— Philosophie der Medizin. 8. Frankfurt 809. Andreä. 12 Gr.

— System der allgemeinen Therapie im Grundsatze der magnet. Heilkunst. 1r Bd. gr. 4. Frankfurt 831. (Brönner.) 3 Rth. 4 Gr.

Schenk, Carl, Taschenbuch für Badegäste Badens in Niederösterreich. Mit 4 Kpf. u. 1 Karte. 8. Wien 805. Geistinger. 1 Rth. 12 Gr.

Digitized by Google

Schenk, Carl, Anweisung zum zweckmäß. inneren Gebrauche des Badner Schwefelwassers. gr. 12. Wien 824. Tendler. 5 Gr.
— die Schwefelquellen von Baden in Nieder-Oesterreich. 2e verb. u. mit Zusätzen verm. Aufl. gr. 12. Ebend. (799.) 825. 1 Rl. 8 Gr.
— u. Rollet, medicin.-chirurg.-prakt. Archiv von Baden in Niederösterreich für Aerzte u. Wundärzte. — A. u. d. T.: Merkwürdige Krankheitsgeschichten u. deren Heilung. Mit 1 Kpf. gr. 8. Wien 804. (Gerold.) 8 Gr.
Schenk, J. H., Geschichte einer glückl. Entbindung durch den Kaiserschnitt. Nebst Bemerkk. üb. diese Entbindungsweise überhaupt. (Aus Siebold's Journal abgedr.) gr. 8. Frankfurt 826. Varrentrapp. 16 Gr.
Scherer, Alex. Nikl., Versuch einer systemat. Uebersicht der Heilquellen des russ. Reichs. Mit 11 Charten. gr. 8. St. Petersburg 820. (Fr. Fleischer in Leipzig.) 2 Rl. 16 Gr.
Scherer, Joh. Andr. v., üb. das Einathmen der Lebensluft in langwier. Brustentzündungen. 8. Wien 793. Schaumburg u. Comp. 6 Gr.
— Geschichte der Luftgüte-Prüfungslehre f. Aerzte u. Naturfreunde. 2 Bde. Mit Kpf. 8. Wien 785. (Beck.) 1 Rl. 4 Gr.
— von der Schädlichkeit der Lebensluft in langwierigen Brustentzündungen gegen D. Ferro. 8. Wien 793. Al. Doll. 4 Gr.
Scherer, Jos. v., anatom. Original-Tabellen, nach der Natur gezeichnet, gemalt u. geordnet nach der systemat. Eintheilung d. Wachspräparaten-Sammlung der k. k. Josephsacademie in Wien. — A. u. d. T.: Tabulae anatomicae, quae exhibent Musaei anatomici Acad. Caes. Reg. Josephinae praeparata cerea etc. 1r—5r Bd. u. 6r Bd. Suppl.-Bd. Mit 302 Kpftf. gest. von P. J. Weindl. (Lat. u. deutsch.) Fol. Wien 817—21. (Gerold.) (Fr. Fleischer in Leipzig.) 170 Rl. 16 Gr.
Scherf, Joh. Chr. Fr., allgem. Archiv der Gesundheitspolizei. 1r Bd. 3 Stcke. 8. Hannover 805. 6. Hahn. 1 Rl. 12 Gr.
— Archiv der medizin. Polizei u. der gemeinnützigen Arzneikunde. 6 Thle. gr. 8. Leipzig 783—87. Weygand. (Gebhardt.) 6 Rl.
— Beiträge zu dem Archiv der medizin. Polizei u. Volksarzneikunde. 8 Bde. à 2 Samml. gr. 8. Ebend. 788—99. 8 Rl.
— vollständ. deutscher Hausarzt. gr. 8. Leipzig 791. Schwickert. 18 Gr.
— Briefe üb. den Gesundbrunnen zu Meinberg. 1s Hft. 8. Lemgo 794. Meyer. 14 Gr.
— Rettungsmittel bei Lebloſen, s. Hensler, Ph. Gabr.
Scheu, Fid., üb. Krankheitsanlagen der Menschen. 1r Thl. gr. 8. Wien 821. Volke. 20 Gr.
— üb. den zweckmäßigen Gebrauch der versendeten Mineralwasser Marienbads, insbesondere aber des Kreuzbrunnens, in den verschiedenartigsten chron. Krankhtn. der Menschen. (Mit 1 Tab. u. 1 Kpf.) 8. Leipzig 828. Engelmann. 12 Gr.
— die Heilkräfte Marienbads in den verschiedenartigsten chron. Krankhtn., durch eine Reihe von Krankengeschichten dargestellt. (Mit Titelkpf.) gr. 8. Eger 830. Kobrtsch u. Gschihay. 16 Gr.
— renseignemens sur les eaux minérales de Marienbad et leurs propriétés médic. Avec 1 planch. et une tab. 8. Prague 825. (Borrosch & André.) 12 Gr.
— meine Beobachtt. üb. die eigenthüml. Wirkungen der Heilquellen in Marienbad u. der Bäder daselbst. 2e verm. u. verb. Ausg. Mit 5 Kpf. gr. 8. Prag (822.) 824. Neureuter. (Fr. Fleischer in Leipzig.) 1 Rl. 8 Gr.
— üb. die chron. Krankheiten des männl. Alters, ihre Vorbeugung u. Heilung. gr. 8. Leipzig 825. Engelmann. 1 Rl. 12 Gr.
Scheve, G., üb. die Zukunft der Heilkunde. gr. 8. Heidelberg 836. Oswald. 6 Gr.
Schiferli, Rud. Abrah. v., üb. den Einfluß der Gemüthsbewegung auf Gesundheit u. Lebensdauer. Eine Rede. gr. 8. Winterthur 808. Steiner. 8 Gr.
— theoret. prakt. Abhandl. üb. den grauen Staar. gr. 8. Jena 797. (Gnobloch in Leipzig.) 10 Gr.
— dissert. inaug. med.-chirurg. de cataracta. 8. maj. Ibid. 796. 8 Gr.
— Handbuch der Entbindungskunst für Hebammen. 2e Aufl. 8. Aarau 821. Sauerländer. 1 Rl.

Digitized by Google

Schiffmann, J. G., Verhältnisse des Militär-Arztes. gr. 8. Potsdam 814. Horvath. 8 Gr.

Schilderung, histor., der Pestseuchen in Wien, in den J. 1679 u. 1713, dann der im J. 1495 aus Amerika zu uns gekomm. ganz fremdart. Seuche, in Vergleichung mit den jetzigen Zeitumständen. Mit den Sterbe-Tabellen von 1679 u. 1713 sowohl von Wien, als auch von den umliegend. Ortschaften. 8. Wien 832. Wenedikt. 6 Gr.

Schilderungen der Aerzte, wie sie sind u. wie sie seyn sollen. Aus d. Franz. 8. Straßburg 777. König. 1 Gr.

Schill, A. F., Grundriss der patholog. Semiotik, zum Gebrauche bei Vorlesungen. gr. 8. Tübingen 836. Laupp. 1 Rth. 15 Gr.

Schilling, Uebersichts-Karte des Verheerungszuges der Cholera morbus, zusammengetragen nach authent. Quellen, u. fortgeführt bis zur Mitte des Jahres 1831. Stndr. Fol. Breslau 831. Pelz. ill. 4 Gr.

Schilling, M. Guil., quaestio de Corn. Celsi vita. Ps. prior de Celsi aetate. 8. maj. Lipsiae 824. Voss. 12 Gr.

— de Celsi vita, s. Celsus.

Schimko, J. Gli., Systematicus officiorum medici conspectus. 8. maj. Viennae 817. Wimmer. 12 Gr.

— tabula exhibens diagnosin et therapiam praecipuorum statuum morbosor. generalium. 2 Bl. in Roy.-Fol. Pressburg 822. Landes. 10 Gr.

— das Hahnemannische System in mathemat. u. chem.-geolog. Hinsicht betrachtet u. widerlegt. 2e verm. Aufl. (Mit 1 Tab.) 8. Teschen (828.) 829. (Gerold in Wien.) 11 Gr.

— die physische Restauration der civilisirten Völker, od. das Nothwendigste üb. Gesundheit, Nahrungsmittel, Getränke, physische u. geistige Kraft. 8. Olmütz 836. (Gerold in Wien.) 8 Gr.

Schindler, Henr. Bruno, die idiopathische, chronische Schlafsucht. Durch Krankheitsfälle erläutert. gr. 8. Hirschberg 829. Krahn. 1 Rth. 8 Gr.

— comment. ophthalmiatrica de iritide chronica ex ceratonyxide suborta. 4. Vratislaviae 819. (Baumeister in Görlitz.) 4 Gr.

Schippan, E. L., üb. die künstl. Frühgeburt. Inaugural-Abhandl., der medicin. Facultät zu Würzburg vorgelegt. Nebst 2 Tabell. in Stndr. gr. 8. Würzburg 831. (Voss in Leipzig.) 20 Gr.

Schlaf, der, u. das Schlafzimmer, in Beziehung auf die Gesundheit ꝛc. 8. Weimar 802. (Ebner in Ulm.) 12 Gr.

Schlagintweit, W. A. Jos., über den gegenwärtigen Zustand der künstlichen Pupillenbildung in Deutschland. Mit 1 Kpf. 8. München 819. Lentner. 14 Gr.

— prakt. Erfahrungen u. Beobachtt. üb. die epidem. Brechruhr in München. gr. 8. München 837. (Finsterlin.) 8 Gr.

Schlegel, Joa. Chr. Trgt., Collectio opusculorum selectorum ad medicinam forensem spectant. VI Vol. 8. Lipsiae 784—91. Linke. 3 Rth.

— sylloge selectiorum opusculorum de mirabili sympathia, quae partes inter diversas corporis humani intercedit. 8. Ibid. 787. 20 Gr.

— med. Literatur für prakt. Aerzte. 12 Thle. 8. Ebend. 781—87. 4 Rth. 12 Gr.
Die Fortsetzung siehe unten.

— Uebersicht der neuesten mediz. Literatur. 1r Bd. à 3 Stcke. 8. Chemnitz 795. (Starke.) 1 Rth. 12 Gr.

— Thesaurus materiae medicae et pharmaceuticae. III Tomi. 8. maj. Lipsiae 793—97. Schwickert. 3 Rth. 12 Gr.

— Thesaurus pathologico-therapeuticus. Vol. I. P. 1—3. et Vol. II. P. 1. 8. maj. Lipsiae 788—90. Linke. 2 Rth.

— Thesaurus semiotices pathologicae. III Vol. 8. Stendal. 784—802. Franzen u. Grosse. 3 Rth.

— u. Just. Arnemann, neue mediz. Literatur für prakt. Aerzte. 4 Bde. à 4 Stcke. 8. Leipzig 788—94. Linke. 4 Rth.
s. auch: Sylloge ad artem obstetriciam.

Schlegel, Jul. Heinr. Gli., Briefe einiger Aerzte in Italien über das Pellagra. Aus d. Ital. (des Perinetti u. Cerri) übers. mit beigefügt. Literatur. gr. 8. Jena 807. Schmid. 8 Gr.

Digitized by Google

Schlegel, Jul. Heinr. Gli., Geschichte des Streites über die Identität des Venus- u. Tripperaiftes. 8. Jena 796. Mauke. 9 Gr.
— Materialien f. die Staatsarzneiwissenschaft u. prakt. Heilkunde. 1e—8e Samml. gr. 8. Jena 800—9. (Schmid.) 5 Rt. 8 Gr.
— — ders. 9e 10e 11e Samml., oder neue Materialien. 1e 2e 3e Samml. gr. 8. Meiningen 819—24. Keyssner. 3 Rt. 18 Gr.
— Reise durch das mittägliche Deutschland u. Italien. (N. Ausg.) Mit Kpf. 8. Giessen (798.) 807. Taschè. 1 Rt. 16 Gr.
— Samml. aller bis Ende d. J. 1802 für das Fürstenthum Weimar erschienenen Medizinalverordnungen. gr. 8. Jena 803. (Schmid.) 16 Gr.
— ein Beitrag zur nähern Kenntniss der Albinos. (A. d. neuen Materialien, 3r Bd. abgedr.) gr. 8. Meiningen 824. Kreyssner. 14 Gr.
— Fieberlehre etc., s. Dreyssig, Wilh. Fr., Handwörterbuch 4r Bd. 2r Thl.
— das Heimweh u. der Selbstmord. 2 Thle. (Mit 2 Musikbeil.) gr. 8. Hildburghausen 835. Kesselring. 1 Rt. 12 Gr.
— die Mineralquelle zu Liebenstein, ein historisch-topograph. u. heilkundiger Versuch. gr. 8. Meiningen 827. Keyssner. 20 Gr.
Schlegel, Just. Fr. Aug., über die Ursachen des Weichselzopfes der Menschen u. Thiere, die Mittel dens. zu heilen, u. in kurzem auszurotten. Mit 4 ill. Kpf. gr. 8. Jena 806. (Schmid.) 2 Rt.
Schleim, der, vorzüglich der Kinder u. alten Leute, oder Entstehung, Ursachen, Kennzeichen, Natur u. Heilung der in jedem Alter sich bildenden sehr gefährlichen Verschleimung des Bluts, der Brust, des Magens u. der Eingeweide etc. 2e Aufl. 8. Frankfurt 821. Bock. (J. Müller in Leipzig.) 8 Gr.
Schleiß von Löwenfeld, Bernh. Jos., gründl. Abhandl. vom Podagra. 3 Thle. 8. Nürnberg 766—68. (Recknagel.) 18 Gr.
Schleiss von Löwenfeld, Carl, Cholera asiatica zu u. bei uns. Inauguraldissertt. gr. 8. München 837. (Franz.) 6 Gr.
Schleiß von Löwenfeld, Eph. Raph., medizin. Topographie vom Landesgerichtsbezirke Sulzbach in der Oberpfalz. gr. 8. Sulzbach 806. v. Seidel. 1 Rt. 8 Gr.
— Warum ist die Sterblichkeit der neugebornen Kinder so groß? 8. Ebend. 794. 3 Gr.
— medizin. Ortsbeschreibung der Stadt Schwandorf im Nordgau. 8. Ebend. 799. 3 Gr.
Schleiß, Mar. Jos., das Ludwigsbad bei Wipfeld u. seine Umgebungen, mit besond. Hinsicht auf Gaibachs Kunstgegenstände u. Gartenanlagen beschrieben. (Mit 1 Stnbr.) 8. München (829.) Finsterlin. 7 Gr.
Schlemm, Frid., Arteriarum capitis superficialium icon. nova. Acced. tab. II. Roy.-Fol. Berolini 830. (Veit & Comp.) 2 Rt. 12 Gr.
— Observationes neurologicae, quas, ut locum in facultate medica Univers. litterar. Fridericae Guilelmae rite obtineret, scripsit. Cum III tabb. aeri incis. 4. maj. Berolini 834. Hirschwald. 20 Gr.
Schlesinger, Mor., de Cholera. 8. Vratislaviae 831. Schulz et Comp. 8 Gr.
— über die specifische Behandlung der Cholera. Eine auf die Natur der Krankheit gegründete in der Erfahrung sich vorzüglich bestätigende Heilmethode. 8. Berlin 831. Reimer. 10 Gr.
Schlosser, Adm., latein. Lesebuch, zum Gebrauch der kgl. chirurg. Pepiniere in Berlin, wie auch aller angehenden Aerzte u. Wundärzte der kgl. Preuß. Armee u. aller Studirenden überhaupt. gr. 8. Berlin 798. Maurer. 18 Gr.
— latein. Sprachlehre. Zum Gebrauch der kgl. chir. Pepiniere zu Berlin, u. aller angehenden Aerzte, Wundärzte etc. gr. 8. Ebend. 801. 16 Gr. Schreibp. 20 Gr.
Schlözer, Aug. Ludw. v., von der Unschädlichkeit der Pocken in Rußland u. von Rußlands Bevölkerung überhaupt. gr. 8. Göttingen 768. Dieterich. 10 Gr.
Schlüter, Fr., immerwährender Gesundheitskalender, oder Handbuch z. Kenntniß u. Erhaltung der Gesundheit. 8. Braunschweig 799. (Fr. Vieweg.) 2 Rt.
— über den Magenkrampf, dessen Ursachen u. Heilung u. üb. die Erhaltung der Gesundheit des Magens überh. 2e Aufl. 8. Ebend. (796.) 797. 12 Gr.
— Tischbuch zur Erhaltung u. Verbesserung der Gesundheit. 8. Ebend. 800. 12 Gr.

Digitized by Google

Schlüter, Fr., Pockenbuch, oder höchst nöthiger u. bewährter Unterricht an alle Eltern, deren Kinder die Pocken noch nicht gehabt haben. 2e verb. Aufl. 8. Braunschweig 798. (Fr. Vieweg.) 12 Gr.

Schmalz, Ed., kurze Geschichte u. Statistik der Taubstummenanstalten u. des Taubstummenunterrichtes, nebst vorangeschickten ärztl. Bemerkk. üb. die Taubstummheit. Mit 1 statistischen Tabelle. 8. Dresden 830. (Leske in Darmstadt.) 1 Rthl.

Schmalz, C. A. W., Rettungen des Menschenlebens, eine heil. Angelegenheit zur allgemeinsten Beherzigung, od. neuester, allgem. verst. Unterricht üb. die Wiedererweckung u. Herstell. der Scheintodten od. durch plötzl. Zufälle verunglückt. Personen. gr. 8. Breslau 822. Schöne. 6 Gr.

Schmalz, Karl Gust., Versuch einer mediz.-chirurg. Diagnostik in Tabellen, oder Erkenntniß u. Unterscheidung der innern u. äußern Krankheiten, mittelst Nebeneinanderstellung der ähnlichen Formen. 4e verb. Aufl. gr. Fol. Dresden (805. 8.) 826. Arnold. 6 Rthl.

— die Kgl. Sächsischen Medizinalgesetze älterer u. neuerer Zeit, nebst den officiellen Belehrungen f. das Publikum über ansteckende Krankheiten unter Menschen u. Vieh, über Nahrungsmittel u. Gifte, über Scheintod, Gemüthskranke 2c. systemat. zusammengetragen. 8. Ebend. 819. 2 Rthl. 18 Gr.

Schmalz, Karl Ludw., seltene chirurgische u. medizin. Vorfälle. Mit Kpf. gr. 8. Leipzig 784. (Aue in Altona.) 16 Gr.

Schmelkes, Gottfr., physikal.-medizin. Darstell. des Teplitzer Kohlenmineralmoores u. dessen Anwendung zu Bädern. gr. 8. Prag 835. Haase Söhne. 10 Gr.

— die Thermalbäder zu Teplitz. Eine mediz.-physikal. Skizze. gr. 8. Berlin 837. (List u. Klemann.) 8 Gr.

Aus d. Jahrbüchern f. Deutschlands Heilquellen besond. abgedr.

Schmelzing, Jul., Repertorium der ältern u. neuesten Gesetze über die Medizinal-Verfassung im Königr. Baiern u. der auf die gerichtl. Arzneikunde, medicin. Polizey u. das Veterinärwesen Bezug habenden allerhöchsten Mandate. Mit XXI Tabell. u. Formularen. gr. 8. Nürnberg 818. Riegel u. Wießner. 1 Rthl. 12 Gr.

Schmetzer, W. E., üb. die wegen Befreiung vom Militärdienste vorgeschützten Krankheiten u. deren Entdeckungsmittel. gr. 8. Tübingen 829. Laupp. 15 Gr.

Schmid, Carl, vom menschl. Körperbau u. dem natürl. Zustande des Menschen. Mit 6 Stnf. gr. 8. München 825. Lentner. 16 Gr.

Schmid, Chr. Wilh., Kritik der Lehre von den sthenischen Krankheiten. Zur Beurtheilung der neuern medizin. Theorie u. Praxis. gr. 8. Jena 803. Mauke. 1 Rthl.

Schmid, Karl Chr. Ehrh., Physiologie, philosophisch bearbeitet. 3 Bde. 8. Jena 798—801. (Hennings in Neisse.) 5 Rthl.

Schmid, Karl Ernst, des Geh. Ober-Med.-Rath H. Kohlrausch zu Berlin öffentl. Vertheidigung gegen öffentl. Verunglimpfung. — A. u. d. T.: Beiträge zum Criminalrecht. 1r Bd. 8. Jena 818. (Schmid.) 1 Rthl. 12 Gr.

Schmid, Mart., medizin. Beschreib. des Mineralbades zu Rosenheim, nebst der Nachricht von der daselbst neu errichteten Soolen-Badeanstalt. 8. München 821. Lentner. 9 Gr.

Schmidt, C., Beitrag zur Lehre von der Cholera. gr. 8. Würzburg 831. (Stretter.) 6 Gr.

— Inaugural-Abhandl. üb. die Hyperkeratosis. gr. 8. Erlangen 830. (Heyder.) 8 Gr.

Schmidt, C. A., die Zähne im gesunden u. kranken Zustande. Nebst Anweis., letztere bis ins hohe Alter zu erhalten. 8. Erfurt u. Gotha 830. (Hennings u. Hopf.) 8 Gr.

Schmidt, Carl Chr., Encyclopädie der medicin. Wissenschaften, s. Encyclopädie.

s. auch: Jahrbücher der gesammten Medicin.

Schmidt, C. F. A., Organisations-Metamorphose des Menschen. Inaugural-Abhandl. Mit 2 Kpftf. gr. 8. Würzburg 824. (Etlinger.) 20 Gr.

Schmidt, Chr. Helw., Descriptio Ichthyosis cornene congenitae in virgine observatae, tabb. III. lapidi incisis illustrata. Fol. maj. Bremae 830. Heyse. 1 Rthl. 18 Gr.

Schmidt, Ew., de polyporum exstirpatione. Comment. chirurg. Acced. tabb. lith. XV. 4. maj. Berolini 820. (Hirschwald.) 1 Rthl. 20 Gr.

Digitized by Google

Schmidt, Friedr. Albr., der Rathgeber bei d. Schief- u. Buckeligwerden, od. faßl. Darstell. der verschied. Verkrümmungen des Rückgrates u. der diätetisch-gymnastischen Mittel, durch welche diese Verkrümmungen verhütet u. leichtere Grade derf. geheilt werden können, gebild. Eltern u. Erziehern gewidmet. 2e Ausg. gr. 12. Leipzig (831.) 836. Wienbrack. 12 Gr.

— disquisitiones physiolog.-patholog. de erysipelate neonatorum. 8. maj. Lipsiae 821. Reclam. 8 Gr.

Schmidt, G. R., Diss. inaug. med. de vera aquae marinae efficacia. 8. Francofurti 796. Gebhardt u. Körber. 4 Gr.

Schmidt, H., kurzer Inbegriff der heutigen prakt. Arzneikunst, sammt einem Anhange von den Wirkungen u. Gebräuchen des Aderlasses. Aus d. Engl. 8. Wien, Blumauer. 12 Gr.

Schmidt, Heinr., eine Medizin. Preisfrage: „Warum so viele Kinder im ersten Lebensjahre sterben, u. welches allgemein anwendbare Mittel dieser Sterblichkeit vorbeugen kann?" Aufgestellt von der freien ökonom. Gesellschaft zu St. Petersburg. 8. Weimar 837. (Tanz u. Comp.) 6 Gr.

— zwei Fälle von Autosomnambulismus. 8. Ebend. 837. 6 Gr.

Schmidt, J., medicin.-physikal.-statist. Topographie der Pflege Reichenfels. Ein Beitrag zur Charakteristik d. voigtländ. Landvolks. Aus dem Leben u. für das Leben. Mit 1 lith. Abbild. der Tumelle. (Mit 2 Tab.) 8. Leipzig 827. (Wienbrack.) 16 Gr.

Schmidt, Joh. Adm., Beyträge zu den Resultaten der Versuche mit der Salpeterfäure bei primitiven u. secundären syphilit. Krankheitsformen. 8. Wien 802. (Heubner.) 6 Gr.

— üb. Nachstaar u. Iritis nach den Staar-Operationen. gr. 4. Wien 801. (Volke.) 16 Gr.

— commentarius de nervis lumbalibus eorumque plexu anat. patholog. Cum 4 tab. aen. 4. maj. Viennae 794. (Beck.) 1 Rth. 8 Gr.

— Prolegomena zur Syphilidoklinik. Eine Beilage zu seinem grössern Werke. gr. 8. Wien 803. (Gerold.) 4 Gr.

— Lehrbuch der Syphilidoklinik. gr. 8. Ebend. 810.

— üb. die Krankheiten des Thränenorgans. Mit 4 Kpf. gr. 8. Ebend. 803. 1 Rth. 16 Gr.

handschriftlich hinterlassenes Lehrbuch der Materia medica. Revidirt u. zum Druck befördert von seinem Freunde Wilh. Jos. Schmitt. gr. 8. Wien 811. Wimmer. 2 Rth. 8 Gr.

— Lehrbuch von der Methode Arzneyformeln zu schreiben, zum Gebrauch seiner Vorlesungen; nach Gaub. 2e Aufl. gr. 8. Ebend. (808.) 811. 1 Rth. 16 Gr.

— Vorlesungen üb. die syphilit. Krankhtn. u. ihre Gestalten, abgedr. nach dem Manuscripte des Verf. gr. 8. Ebend. 812. 1 Rth. 8 Gr.

— Prolegomena zu der allgem. Therapie u. Materia medica. Abgedruckt nach d. Manuscript des Verf. gr. 8. Ebend. 812. 20 Gr.

Schmidt, Joh. Aug., medicin. Miscellen, größtentheils auf seinen Reisen gesammelt. 1s Bdchen. 8. Leipzig 801. (Gnobloch.) 18 Gr.

— barytis muriati historia medica. 8. maj. Thorn 794. (Herold in Hamburg.) 4 Gr.

— de baryte muriato. (et Spec. II. quo medica hujus salis historia proponitur). 8. Lipsiae 793. 4 Gr.

Schmidt, Joh. Chrysost., üb. die Blutkörner. Mit 1 Kpf. gr. 4. Würzburg 822. (Siegfried in Zürich.) 12 Gr.

Schmidt, Joa. Geo., descriptio machinae gibbositates minuendi atque sanandi. Cum tab. aen. 8. Marburgi 794. (Krieger's V. H. in Cassel.) 4 Gr.

— üb. die Entstehung u. den Fortgang einer Privatanstalt f. arme Kranke in der Stadt Wunsiedel. 8. Hof 817. Grau. 4 Gr.

— Beschreib. einer neuen Maschine z. Verminderung u. Heilung der Buckel bei den Kindern. Mit 2 Kpf. 8. Marburg 796. (Krieger's V. H. in Cassel.) 6 Gr.

Schmidt, Joh. Heinr., freimüthige Beleuchtung der Wunderkuren durch die Vernunft, od. was hat man von Sympathie, Besprechungen, Gebet u. dergl. Kuren, insonderheit aber von Doctoren der Medizin zu halten? gr. 8. Braunschweig 823. Lucius. 12 Gr.

Digitized by Google

Schmidt, Joh. Heinr., die Kuhpockenimpfung nach den Gesetzen des thier. Organismus betrachtet. gr. 8. Braunschweig 802. Reichard. 9 Gr.

— die ächten Schutzblattern schützen gegen Ansteckung mit gewöhnlichen ächten Menschenblattern nicht absolut, nicht unfehlbar u. nicht immer. 8. Braunschweig 819. G. C. E. Meyer. 16 Gr.

— Beiträge zur Staats-Arzneiwissenschaft. 1r Bd. — A. u. d. T.: Gutachtlicher Bericht an das kgl. Preuss. Hohe Ministerium der geistl.-, Unterrichts- u. Medicinal-Angelegenheiten u. die kgl. Hochlöbl. Regierung zu Minden üb. das Europäische Sommerfieber; mit besond. Bezugnahme auf die Epidemie, welche im J. 1827 in den flachen Moorgegenden des Kreises Paderborn geherrscht hat. (Mit 21 zum Theil sehr grossen, lith. Tafeln, wovon 1 ill., u. 2 lith. u. ill. Karten.) gr. 4. Paderborn u. Arnsberg 830. Wesener. 4 Rl.

Schmidt, Joh. Joach., Versuche üb. die psycholoqische Behandl. der Krankhtn. des Organs der Seele, ein Versuch zur Propädeutik derselben. gr. 8. Hamburg 797. (A. Campe.) 14 Gr.

— Blicke in das Gebiet der Heilkunde überhaupt, u. der Seelenheilkunde insbesond. Ein Beitrag zu e. künftig. System der Krankhtn. des Organs der Seele. 3 Stcke. gr. 8. Altona 798—800. Hammerich. 1 Rl. 20 Gr.

— Gesundheitsbuch für Schwangere, Gebärende, Wöchnerinnen, Ammen u. Kinder. 8. Hamburg 803. Nestler u. Melle. 1 Rl.

— die Engl. od. die Schutzpocken heilen die Blindheit eines zarten Kindes; nebst d. Beschreib. einiger gemachten Impfungen u. ein. Anh. literar. Inhalts. 8. Stendal 802. Franzen u. Große. 12 Gr.

— unmaßgebliche Bedenklichkeiten üb. die Anwendung des Sackes im Wahnsinn. 8. Rostock 820. Stiller. 1 Rl.

Schmidt, Jos. Herm., Physiologie der Cholera. Nebst 3 lith. Tafeln. gr. 8. Berlin 832. Th. Enslin. 1 Rl. 12 Gr.

— zwölf Bücher üb. Morphologie überh. u. vergleich. Noso-Morphologie insbesond. 2 Bde. Nebst 1 Atlas. (Mit XIX Stnf. in Fol.) — A. u. d. T.: Versuch die Metamorphose der Thiere zu erklären, mit vergleich. Hinblicken auf die Pflanzen-Entwickelung. — Ueber Anwend. der Morphologie auf die vergleichende Krankheitslehre. gr. 8. Berlin 831. Th. Enslin. 3 Rl. Herabges. Pr. 1 Rl.

Schmidt, Karl, Beschreib. seines Augenwassers u. seines Haupt- u. Fluß-Schnupftabacks. 8. Leipzig 805. Bruder. 6 Gr.

— Noth- u. Hülfsbüchlein f. Jedermann, od. gründl. Anweis., den Brüchen zuvorzukommen, sie zu verhüten ꝛc., zu erkennen u. zu heilen. Mit einer Vorr. von Martens. 7e Aufl. Mit Kpf. 8. Leipzig (805.) 820. Magazin f. Industrie. 10 Gr.

— Theorie u. Erfahrung üb. die Zähne, ihre Gesundheit unwandelbar zu erhalten u. jede Krankheit derselben von Jugend auf zu entfernen. 3e Aufl. 8. Gotha (801.) 820. (Magazin f. Industrie in Leipzig.) 14 Gr.

— ein paar Worte an diejenigen, welche ihre Zähne schön u. in gutem Stande zu erhalten wünschen. Nebst Verhaltungsregeln die Zähne u. das Zahnfleisch rein u. gesund zu erhalten. 34e Ausg. 12. Ebend. 823. 4 Gr.

Schmidt, Marx Flor., Anleit. zum Gebrauch der Mineralwässer, mit besond. Hinsicht auf d. Marienbader-Kreuzbrunnen, Freudenthaler, Johannesbrunnen, Pfannische Meidlinger Schwefel u. Bauersche Meidlinger Schwefel-Eisenwasser bey Wien, nebst Nachricht üb. die neuerrichtete Trink- u. Füllanstalt des Hrn. Angely in Pyrawarth. 4e Aufl. 8. Wien 820. Kupfer. 5 Gr.

— neue Methode, das Baadner-Bad bey Wien zu gebrauchen. gr. 8. Wien 816. Kupfer. 6 Gr.

— Unterricht f. Krankenwärter. gr. 8. Wien 831. Gerold. 16 Gr.

Schmidt, Math. Jos., Wirkung u. Anwendung der Klystiere. 8. Leipzig 831. Lauffer. 12 Gr.

— die ärztliche Behandlung der verschiedenen Krankheitszustände des menschl. Organismus, sammt genauer Aufzählung der in denselben angewandten Arzneimittel. In alphabet. Ordnung der Krankheiten. gr. 8. Leipzig 830. (Böhme.) 1 Rl.

Digitized by Google

Schmidt, Math. Jos., Repertorium der besten Heilformeln aus der Praxis der bewährtest. Aerzte, Wundärzte, Geburtshelfer, u. der berühmten klin. Lehrer Deutschlands u. des Auslandes. Mit ein. Formulare u. einer Dosenlehre der Arzneimittel, so wie mit e. Anh. üb. die Behandl. der Scheintodten u. Vergifteten. — A. u. d. T.: Recepte der besten Aerzte aller Zeiten für die verschied. Krankhtn. des menschl. Organismus. 2e, mit mehr als 600 Recepten u. einem ausführl. Namen- u. Sach-Reg. verm. Ausg. gr. 12. Leipzig (831.) 836. Hartmann. 2 Thlr. 12 Gr.

Schmidt, P., Hamburg in naturhistor. u. medicin. Beziehung. (Mit 3 Stadr.) 8. Hamburg 831. Hoffmann u. Campe. 1 Thlr. Velinpap. 1 Thlr. 6 Gr.

— u. E. F. Homann, Rechtfertigung der Zurückweisung einer durch Conclusum Eines Hoch-Edlen u. Hochweisen Senates, vom 2ten August beliebten, u. vom hiesigen Gesundheits-Rathe zu leitenden Physicatsprüfung. gr. 8. Altona 833. Hammerich. 3 Gr.

Schmidt, W., Unter welchen Umständen dürfen Mütter ihre Kinder nicht nähren, u. welche Rücksichten müssen die Wahl einer tüchtigen Amme leiten? Ein Wort zur Beherzigung. 8. Stettin 832. (Eisenach in Leipzig.) 3 Gr.

Schmidt, Wilh. Ludw., das Riesengebirge, ein Taschenbuch für Reisende u. Badegäste. 8. Hirschberg 817. (Nesener.) 1 Thlr. 8 Gr.

— Warmbrunn u. seine Heilquellen. Eine Skizze. 8. Ebend. 18 Gr.

Schmidt, W. L. E., getreue u. systemat. Beschreib. der officin. Pflanzen der neuest. Preuss. Landes-Pharmacopoe in tabellar. Uebersicht. Ein botan. Handb. f. studierende Mediciner u. Pharmaceuten. qu. gr. Fol. Berlin 831. Th. Enslin. 2 Thlr. 12 Gr. Herabges. Pr. 1 Thlr.

Schmidtmann, Ludw. Jos., merkwürdige Geschichte eines Mädchens, das 18 Monate ohne Speise u. Getränke lebte. 8. Hannover 800. Hahn. 10 Gr.

— Versuch einer ausführl. prakt. Anleit. zur Gründung einer vollkommenen Medizinal-Verfassung u. Polizei. Mit e. Vorr. von L. F. W. Lentin. 2 Bde. gr. 8. Hannover 804. Hahn. 2 Thlr. 8 Gr.

— summa observationum medicarum ex praxi clinica triginta annorum depromtarum. IV Vol. cum indice. 8. maj. Berolini 819—31. Nicolai. 8 Thlr. 6 Gr.

— einleuchtende medic.-philosoph. Beweise, daß Jesus Christus, nach der an ihm vollzogenen Kreuzigung, nicht von einer Tod-ähnlichen Ohnmacht befallen gewesen, sondern wahrhaft gestorben u. darauf von den Todten wieder auferstanden sey. Allen Verehrern des wahren Christenthums zugeeignet. 8. Osnabrück 830. Rackhorst. 12 Gr.

Schmidtmüller, Joh. Ant., Taschenbuch f. die physische Erziehung der Kinder. 1r u. 2r Jahrg. Für d. J. 1802 u. 3. Mit Kpf. 16. Fürth. (Campe in Nürnberg.) 1 Thlr. 18 Gr.

Auch u. d. Tit.: Taschenb. f. Mütter zur zweckmäßigen Erziehung der Kinder, und: Handb. für Mütter, zur Behandlung der Kinder in den ersten Lebensjahren. 1e u. 2e Abthl.

— Jahrbuch der Geburtshülfe, od. kritische Uebersicht der Literatur u. des Standes der Geburtshülfe vom Jahr 1802 bis Ostern 1806. — A. u. d. Tit.: Der Stand der Geburtshülfe neuester Zeit ꝛc. kritisch beleuchtet. gr. 8. Erlangen 807. (Heyder.) 1 Thlr. 8 Gr.

— Handbuch der medizin. Geburtshülfe. 2 Thle. gr. 8. Frankfurt 809. 11. Andreä. 2 Thlr. 20 Gr.

1r Thl. Die Krankhtn. der Schwangern u. Gebährenden. 809. 1 Thlr. 12 Gr.

2r = Die Krankhtn. der Wöchnerinnen u. Neugebornen. 811. 1 Thlr. 8 Gr.

— üb. die Ausführungsgänge der Schilddrüse; ein Schreiben an Sömmerring. Mit 1 Kpf. 8. Landshut 804. (Thomann.) 12 Gr.

— Handbuch der Staatsarzneikunde zu Vorlesungen etc. gr. 8. Landshut 804. (Manz.) 1 Thlr. 6 Gr.

— Beyträge zur Vervollkommnung der Staatsarzneikunde. gr. 8. Landshut 806. (Manz.) 16 Gr.

— Was ist die Wärme dem Organismus? in einer Vorlesung beantwortet. 8. Ebend. 804. 4 Gr.

Schmidtmüller, Joa. Ant., Dissert. inaug. med. de lympha. 8. maj. Erlangae 801. Palm. 4 Gr.

Digitized by Google

Schmidt-Phiseldeck, Ludov. Guil., Dissert. inaug. med. de arthridite. 4. Helmstadt. 803. Fleckeisen. 6 Gr.

Schmit, A., Anhang zu Sam. Hahnemanns Aufruf an denkende Menschenfreunde üb. die Ansteckungsart der asiat. Cholera. gr. 8. Leipzig 831. Berger. 3 Gr.

— Heilung der asiat. Cholera u. Schützung vor derselben. gr. 8. Ebend. 831. 6 Gr.

Schmitson, Aut., üb. Anatomie u. anatom. Demonstration. 8. Jena 805. (Cnobloch in Leipzig.) 4 Gr.

— Beschreib. ein. zweckmäß. u. wohlfeilen Geburtslagers f. alle Stände. Mit 9 Kpftf. 8. Leipzig 809. (Aue in Altona.) 18 Gr.

Schmitt, J. K., Beiträge zur Behandl. einiger Wassersuchten torpider Form. Mit 1 Stndr. gr. 8. Würzburg 833. (Etlinger.) 3 Gr.

Schmitt, Wilh. Jos., Antigoulard, in Wahrnehmungen üb. Mißbräuche u. Unsicherheit des Bleiextracts, von österr. Feldchirurgen, aufgesetzt. gr. 8. Wien 785. (Heubner.) 12 Gr.

— Warnung gegen des Hrn. Leibarztes Faust guten Rath an Frauen üb. das Gebären. 8. Wien 814. Wimmer. 8 Gr.

— Bemerkk. u. Erfahrr. üb. die Zurückbeugung der Gebärmutter bei Nichtschwangern, nebst einigen Beobachtt. üb. die Verwärtsbeugung. gr. 8. Wien 820. Wimmer. 1 Mg.

— geburtshülfliche Fragmente. Mit 1 Kpf. 8. Wien 804. (Volke.) 12 Gr.

— üb. diejenigen Krankhtn. der Harnblase, Vorsteherdrüsen u. Harnröhre (mit Ausnahme der Blasensteine), denen vorzüglich Männer im hohen Alter ausgesetzt sind. 8. Ebend. 806. 21 Gr.

— Beleuchtung einiger, auf die gerichtl. Beurtheilung der Kopfverletzungen neugeborner Kinder sich beziehenden, Fragepunkte durch zwei belehrende Geburtsfälle. Mit 1 Kpftf. gr. 4. Nürnberg 813. Schrag. 6 Gr.

— neue Versuche u. Erfahrr. üb. die Ploucquetsche u. hydrostatische Lungenprobe. gr. 8. Wien 806. Ant. Doll. 8 Gr.

— üb. das Zurücklassen des Mutterkuchens. Aus Siebold's Journal 3r Bd. 3s Stck. besond. abgedr. gr. 8. Frankfurt 822. Varrentrapp. 8 Gr.

— üb. obstetricische Kunst u. Künstelei. (Aus Siebold's Journal 2r Bd. 1s Stck. besond. abgedr.) gr. 8. Ebend. 816. 12 Gr.

— gesammelte obstetricische Schriften mit Zusätzen, u. ein. Anh.: Ueber den herrschenden Lehrbegriff von Einsackung des Mutterkuchens. gr. 8. Wien 820. Beck. 3 Mg. Vélinpap. 4 Mg.

— beantwortete Preisfrage: Welches ist die sicherste u. beste Methode, Schußwunden zu heilen? gr. 4. Wien 789. (Schmidl u. Klang.) 16 Gr.

— Samml. zweifelhafter Schwangerschaftsfälle, nebst einer kritischen Einleitung üb. die Methode des Untersuchens. gr. 8. Wien 818. Wimmer. 1 Mg. 4 Gr.

s. auch: Abhandlungen, einige auserlesene medic.-gerichtliche.

Schmitz, Beschreib. eines zum Gebrauch für Kranke, besond. aber f. an der epidem. Cholera Leidende, auch zur Bereitung eines Dampfbades eingerichteten zweckmäßigen Bettes. Mit 1 Stndrtf. 8. Barmen u. M. Gladbach 831. Gebr. Schmachtenberg. 4 Gr.

Schmucker, F. A., die Verdauungsgeschäfte; eine anatom. physiolog. Abhandlung. 8. Augsburg 798. Rieger. 6 Gr.

Schmucker, Joh. Lebr., chirurg. Wahrnehmungen. 2 Thle. gr. 8. Berlin 785. 89. Nicolai. 2 Mg. 12 Gr.

2r Thl. Von Verwundungen u. Krankhtn. der Brust, des Unterleibes u. übrigen Gliedmaßen. 2e Aufl. 789. 1 Mg. 6 Gr.

— Samml. vermischter chirurg. Schriften. Fortsetz. des Vorhergehenden. 3 Bde. Mit Kpf. 2e Aufl. gr. 8. Berlin (776. 79.) 785—97. Nicolai. 2 Mg. 12 Gr.

Schnaubert, G., die Lehre von der geburtshülflichen Untersuchung. Von Neuem bearbeitet. 8. Eisenberg 813. Schöne. 12 Gr.

Schnaubert, Herm., alphabet.-tabell. Zusammenstellung der gebräuchlichst. Arzneimittel, ihrer Mischung, Wirkung u. Anwend. mit besond. Rücksicht auf die neue preuss. Pharmacopöe, für prakt. Aerzte u. Wundärzte bearbeitet. qu. 4. Weimar 836. Voigt. 1 Mg. 12 Gr.

— Beitrag zur Erkenntniß des Wesens der Hypochondrie u. Hysterie, u. deren richtige Behandlung. 8. Eisenberg 827. Schöne. 12 Gr.

Digitized by Google

Schneegass, Cph. Polic., üb. die Erzeugung, od. Aufzählung u. Beurtheilung aller bisherigen Zeugungstheorien, nebst e. neuen u. vollständ. Erklärung dieses bewundernswürd. Geschäftes der Natur. 8. Jena 802. (Cnobloch in Leipzig.) 16 Gr.

Schneemann, C., Beiträge zur Kenntniß u. Behandl. der asiat. Cholera. Gesammelt während einer, auf Veranlassung der Kgl. Hannöverschen Immediat-Commission unternomm. Reise, in die von jener Krankh. heimgesuchten Gegenden Ost-Preußens. gr. 8. Hannover 831. Hahn. 6 Gr.

Schneemann, Mich. Welfg., üb. die Verhütungs- u. Heilkur der Hydrophobie (Wasserscheu). gr. 8. Augsburg 825. v. Jenisch u. Stage's Verlagsbdlg. (Rein in Leipzig.) 12 Gr.

— Beiträge zur Erkenntniß u. Kur des ansteckenden Typhus ꝛc. 8. Bamberg 814. (Drausnick.) 8 Gr.

— Was ist die Natur? u. welches die auf sie gegründete Heilart der asiat. Cholera? Oder: Aerztl. Parere zu den übereinstimmenden Kranken-Geschichten u. erschöpfenden Sektions-Berichten üb. die an der asiat. Cholera Erkrankten u. Gestorbenen. gr. 8. Augsburg 832. (v. Jenisch u. Stage's Verl. H.) 10 Gr.

Schneidawind, Frz. Jos. Ad., der Scheintod, nebst Unterscheidung des scheinbaren u. wahren Tode u. Mitteln, die Scheintodten wieder zu beleben. Ein Hülfsbüchlein für Jedermann, nach Orfila u. A. bearb. 8. Bamberg 829. Dresch. 4 Gr.

— die Wuth bei Menschen u. Thieren. Nach den neuesten u. besten medizin. u. philosophy. Quellen gemeinnützig bearbeitet. 8. Ebend. 830. 3 Gr.

(Schneider), Versuch einer Erläuterung der Fragen, welche nach bernerischen Gesetzen dem Arzte bei gerichtl. Obductionen vorgelegt werden. Den Aerzten, Regierungsstatthaltern ꝛc. gewidmet. gr. 8. Bern 835. Fischer u. Comp. 6 Gr.

Schneider, E., das Ende der Nervenhaut im menschl. Auge. Eine anatom. Abhandl. Mit 1 Kpftf. gr. 4. München 827. Lindauer. 10 Gr.

Schneider, Joh. Jos., freimüthige Gedanken üb. Afterärzte, Sympathie u. sympathetische Kuren. 8. Fulda 833. Müller. 6 Gr.

— Versuch einer medizin.-statist. Topographie von Ettlingen u. der nächsten Umgebungen. Mit 6 Tabell. 8. Carlsruhe 818. Marr. 1 Rth. 12 Gr.

— Versuch einer Topographie der Stadt Fulda. 8. Marburg 806. (Krieger's B. H. in Cassel.) 1 Rth.

— Versuch einer Abhandl. üb. den Kinnbackenkrampf neugeborner Kinder, nach eigenen Beobachtt. u. Wahrnehmungen am Krankenbette, nebst e. Anhange üb. die Convulsionen der Kinder u. einigen pract. Beobachtt. üb. verschiedene Gegenstände der Heilkunst. 8. Ebend. 805. 10 Gr.

— die heilige Pflicht der Mütter, ihre Kinder selbst zu stillen. Ein Gegenstück zu Zwierlein's Schrift üb.: die Ziege, als beste u. wohlfeilste Säugamme. 8. Frankfurt 823. (Müller in Fulda.) 6 Gr.

— üb. Systemsucht, Mode- u. Sectengeist unter den Aerzten, nebst einem Anh. üb.: 1) Arrow-Root, ein neues feines Nahrungs- u. ein noch neuerdings wieder empfohlenes Arzneimittel; 2) das Croton-Oel, ein neuerdings wieder empfohlenes sehr wirksames Heilmittel. 8. Fulda 823. Roos. (Müller.) 4 Gr.

— der angeborne Vorfall der umgekehrten Urinblase. Eine Monographie. Nebst 1 (2) Abbildd. (Aus v. Siebold's Journal für Geburtshülfe abgedr.) gr. 8. Frankfurt 832. Varrentrapp. 12 Gr.

— u. K. Wolf, das Bad Brückenau u. seine Umgebungen geschichtl. u. topograph. dargestellt. 8. Fulda 831. Müller. 8 Gr.

Schneider, Lebr. Ehrg., chirurg. Geschichten mit theoret. u. prakt. Anmerkungen. 12 Thle. 8. Chemnitz 762—78. (Starke.) 3 Rth. 14 Gr.

Schneider, L. F., Abhandl. üb. die ersten Grundbestandtheile des menschl. Körpers. 8. Wien 784. Hörling. 5 Gr.

Schneider, Pet. Jos., medicin.-pract. Adversarien am Krankenbette.
3 Lief. gr. 8. Tübingen 821—26. Laupp. 6 Rth.
2e Lief. Entwurf zu ein. Heilmittellehre gegen psychische Krankhtn., od. Heilmittel in Beziehung auf psychische Krankheitsformen. Mit 6 Stntf. 824. 2 Rth. 16 Gr.
3e — Ueber den sporadischen Typhus u. das Wechselfieber, als Krankheitsformen des Gangliensystems. 826. 1 Rth. 16 Gr.

Digitized by Google

Schneider, Pet. Jos., Fragmente aus dem Tagebuche, betreffend meine Methode: „Menschen eines jeden Alters u. Geschlechts von d. Uebel des Stotterns (Totteln), Stammelns, Lispelns, Schnarrens (Schnatterns), Polterns, Näselns, der partiellen, od. völligen Stummheit od. Sprachunfähigkeit, sowie auch Taubstumme ohne Anwend. einer chirurg. Operation, sanft, schnell, gewiß u. dauerhaft zu befreien." Eine Schrift für Jedermann. gr. 8. Bonn 836. (Renard u. Dubyen in Cöln.) 12 Gr.

— üb. die Gifte in medicin.-gerichtl. u. medic.-polizeil. Rücksicht, nebst ein. Anleit. z. generellen u. speciellen Behandl. der Vergifteten. 2e Aufl. gr. 8. Tübingen (815.) 821. Laupp. 2 Rthl. 12 Gr.

— die Haematomanie des ersten Viertels des 19. Jahrhund., od. der Aderlass in histor., therapeut. u. medizin.-polizeil. Hinsicht. Mit 1 Stndr gr. 8. Ebend. 827. 2 Rthl. 6 Gr.

Schnitzer, Ad., die Cholera contagiosa beobachtet auf einer in Folge höheren Auftrages in Galizien während der Monate Mai, Juni u. Juli, u. im Beuthner Kreise in Oberschlesien im August gemachten Reise. Mit höherer Genehmigung hrsg. (Mit 2 Tabell.) gr. 8. Breslau 831. Pelz. 16 Gr.

(—) Rathgeber gegen die Cholera, s. Rathgeber.

— die Preußische Medizinal-Verfassung, eine im Auszuge bearbeitete vollständ. Zusammenstellung aller gegenwärtig geltenden Medizinal-Gesetze, Verordnungen, Rescripte ꝛc. ꝛc. Handbuch zum Gebrauche für Medicinal- u. Polizei-Beamte, Aerzte, Wundärzte u. a. m. gr. 8 Berlin 832. Hirschwald. 1 Rthl. 12 Gr.

— — dessen Nachtrag. — A. u. d. T.: Vollständige Zusammenstellung aller geltenden Medizinal-Gesetze, Verordnungen, Rescripte ꝛc. ꝛc. Aus den Jahren 1832—36. (A—Z.) 8. Ebend. 836. 18 Gr.

s. auch: Zeitschrift für die gesammte Medicinal- u. Sanitäts-Pflege.

Schnitzlein, das Wildbad bey Wembing, eine medicin.-topograph. Skizze. Hrsg. vom Badbesitzer Schoch. Mit 1 lith. Ansicht. 8. Nördlingen 830. Beck. 6 Gr.

Schnupfen u. Husten, üb. den, od. nützlicher Rathgeber, sich ohne Arzt davon zu befreien (von Chr. Fr. Nicolai). N. Ausg. 8. Leipzig (799.) 817. (Rauck.) 18 Gr.

Schnurrer, Fr., die Cholera morbus, ihre Verbreitung, ihre Zufälle, die versuchten Heilmethoden, ihre Eigenthümlichkeiten u. die im Großen dagegen anzuwendenden Mittel. 2e Aufl. Mit der Charte ihres Verbreitungsbezirks. 8. Stuttgart 831. Cotta. 20 Gr.

— Charte der Krankheiten, üb. deren geograph. Ausbreitung, mit einem Suppl.-Kärtchen der Verbreitung der Cholera morbus vom August 1817 bis Ende Julius 1831. Fol. München 831. Liter. Art. Anstalt. 9 Gr.

— Materialien zu einer allgem. Naturlehre der Epidemieen u. Contagionen. 8. Tübingen 810. (Osiander.) 14 Gr.

— allgem. Krankheitslehre, gegründet auf die Erfahrung u. auf die Fortschritte des 19. Jahrh. gr. 8. Ebend. 831. 1 Rthl. 12 Gr.

— geographische Nosologie, od. die Lehre von den Veränderungen der Krankhtn. in d. verschied. Gegenden der Erde, in Verbindung mit physischer Geographie u. Naturgeschichte des Menschen. gr. 8. Stuttgart 814. Steinkopf. 2 Rthl.

— Chronik der Seuchen, in Verbindung mit den gleichzeitigen Erscheinungen in der phys. Welt u. in der Geschichte der Menschen. 2 Thle. — A. u. d. T.: Die Krankhtn. des Menschengeschlechts histor. u. geogr. betrachtet. Der histor. Abtheil. 1r 2r Thl. gr. 8. Tübingen 823. 24. Osiander. 4 Rthl. 4 Gr.

Schobelt, Chph. Heinr., Beschreibung der Epidemie in der Altmark im Jahr 1772. 8. Berlin 773. (Reimer.) 7 Gr.

— ein paar Worte üb. die Faulfieber, zu Aerzten u. Nichtärzten gesprochen. 2e Aufl. 8. Berlin (791.) 796. Schöne. 14 Gr.

— Betrachtungen üb. die Kur der vener. Krankheiten. gr. 8. Magdeburg 771. Hechtel. 6 Gr.

Schober, kurze Abhandl. von dem Bade zu Kirchschlag bei Linz. 2e Aufl. 8. Linz (...) 818. Acad. Buchhdlg. (Schmidt in Leipzig.) 8 Gr.

Schoch, Joh. Jak., Vorlesungen üb. die Medizin od. üb. die wichtigsten Momente ihrer Bestimmung u. Beziehung, zur Bildung guter u. großer Aerzte. 8. Zürich 811. Orell, Füßli u. Comp. 10 Gr.

Digitized by Google

Scholand, J. M., der Mensch nach seiner geistigen u. körperl. Natur, so wie nach seinen verschied. bürgerl. u. geselligen Verhältnissen. Ein gemeinnütz. Handb. f. gebildete Stände, insbesondere f. Lehrer u. die reifere Jugend. gr. 8. Magdeburg 837. Heinrichshofen. 1 Rth. 12 Sgr.

— die vorzüglichst. Regeln zur Erhaltung der Gesundheit im Allgem., so wie zur zweckmäß. Pflege gesunder u. kranker Augen, Zähne u. Haupthaare im Besonderen. Nach den besten Quellen u. bewährt. Erfahrr. bearb. 2e, mit e. Anh. (Behandl. der Sterbenden u. Todten. — Muster zu einem Krankenberichte) verm. Aufl. 8. Magdeburg (831.) 832. Rubach. 12 Sgr.

— Vorsichts- u. Verhaltungsmaßregeln beim Baden, Gewitter, bei plötzl. Unglücksfällen u. ansteckenden Krankhtn. Nach den besten Quellen u. bewährt. Erfahrungen bearbeitet. 8. Ebend. 832. 8 Sgr.

— der Menschenfreund, od. Anleit. zur zweckmäß. Pflege u. Behandl. der Kranken, Sterbenden, Todten u. Scheintodten, sowie auch Gedanken zur Besiegung der Todesfurcht u. des Schmerzes beim Ableben der Unsrigen. Ein Handb. für Familienväter u. alle diejenigen, welche Hülfsbedürftigen u. Leidenden mit Rath u. That beistehen wollen. 1s Bdchn.: die Krankenpflege. — A. u. d. T.: Kurzgefaßte Krankenpflege od. Verhaltungs-Regeln vor, in u. nach Krankhtn. — 2s Bdchn.: Behandl. der Sterbenden, Gestorbenen u. Scheintodten. — A. u. d. T.: Anleit. zur zweckmäß. Pflege u. Behandl. der Sterbenden, der Gestorbenen u. der Scheintodten. gr. 8. Magdeburg 837. (Heinrichshofen.) 12 Sgr.

— das Waschen u. Baden des menschl. Körpers in diätet. Hinsicht. Nebst e. Anh., die Vorsichts- u. Verhaltungsregeln f. Bade-Reisende u. Brunnentrinker enthaltend. Nach ärztl. Beobachtt. u. eigener Erfahr. bearbeitet. 2e verb. u. mit vielen Zusätz. verm. Aufl. gr. 12. Magdeburg 837. Rubach. 8 Sgr.

Schoemann, Ignat. Franc. Xav., de tumore cranii recens natorum sanguineo. Dissert. inaug. med. 8. maj. Jenae 832. Frommann. 4 Sgr.

Schön, M. J. Albr., nosolog.-therapeut. Darstellung der gonorrhoischen Augenentzündung. 8. Hamburg 834. Aug. Campe. 12 Sgr.

— Handbuch der patholog. Anatomie des menschl. Auges. Mit Vorr. von Meckel. gr. 8. Hamburg 828. Hoffmann u. Campe. 1 Rth. 12 Sgr.

Schönberg, J. J. Albr. v., Beiträge zur Kenntniß der Medizin im Norden, in einer Auswahl der wichtigst. Abhandll. nordischer Aerzte. Mit 4 Kpftf. gr. 8. Braunschweig 829. Vieweg. 1 Rth 20 Sgr.

— üb. die Pest zu Roja in den Jahren 1815 u. 16. Aus offiziellen Berichten u. Beobachtt. von Augenzeugen. Hrsg. u. mit Anmerkk. versehen von (Chr. Fr.) Harleß. gr. 8. Nürnberg 818. Riegel u. Wießner. 20 Sgr.

Schoenborn, Ad., Dissert. inaug. chirurg. de nova sarcomatis in pericranio specie. Acced. II tab. lapidi insculptae. 4. maj. Vratislaviae 834. (Aderholz.) 10 Sgr.

Schöne, Karl, Arzneimittellehre, als prakt. Commentar üb. d. neueste 3e Ausg. d. kgl. Preuss. Landes-Pharmakopöe. 2 Thle. N. Ausg. gr. 8. Berlin (816.) 817. (Sander.) 2 Rth.

— Versuch eines systemat. Entwurfs der gesammten Medizin. 1r Thl. Generelle Therapie. 8. Berlin 806. (Schlesinger.) 1 Rth.

Schönheits- u. Gesundheitskatechismus für's schöne Geschlecht. Ein Lesebuch für Mädchen, welche mannbar werden (von S. G. Cruſius). 8. Leipzig 797. (Fr. Fleischer.) 14 Sgr. Schreibpap. 20 Sgr.

Schönlein, J. L., allgemeine u. specielle Pathologie u. Therapie. Nach dessen Vorlesungen niedergeschrieben u. hrsg. (ohne Bewilligung des Verf.) von einigen seiner Zuhörer. 4 Bde. 3e verb. Aufl. gr. 8. (Würzburg) 837. (Etlinger.) 6 Rth.

Schöpff, Joh. Dav., üb. den Einfluß des Medizinalwesens auf den Staat, u. üb. die Vernachlässigung in den meisten Staaten. gr. 8. (Hof) 799. Grau. 6 Sgr.

— materia medica americana potiss. regni vegetabilis. 8. maj. Erlangae 787. Palm. 12 Sgr.

— von der Wirkung des Mohnsaftes in der Lustseuche. Nebst andern zur Arzneigelahrtheit u. Naturlehre gehör. Beobachtt. Nordamerika betreffend. Mit e. Vorr. von H. F. v. Delius. gr. 8. Erlangen 781. Palm. 4 Sgr.

Digitized by Google

Schofulan, J. Nep., Anleit. alle Arten von Scheintodten auf die sicherste Art zu erkennen ꝛc. 8. Wien 803. (Schaumburg u. Comp.) 16 Gr.

Schott, J. A. C., die Controverse üb. die Nerven des Nabelstrangs u. seiner Gefässe, einer sorgfältigen Prüfung unterworfen. Mit 5 grösstentheils illum. u. 2 Umrisstaf., nebst d. Bildn. Friedr. Tiedemanns. Roy.-4. Frankfurt 836. (Fr. Wilmans.) 4 Thlr. 12 Gr.

— nosolog.-therapeut. Betrachtungen dreier interessanter Krankheitsfälle. Ein Versuch. gr. 8. Ebend. 827. 8 Gr.

Schotte, J. P., von einem ansteckenden schwarzgallichten Faulfieber, welches im J. 1778 in Senegall herrschte. Aus d. Engl. mit Anmerkk. von A. F. A. Diel. 8. Stendal 786. Franzen u. Grosse. 8 Gr.

Schottin, Karl, merkwürdiger Fall einer aneurysmatischen Venengeschwulst. Mit 1 Kpf. gr. 4. Altenburg 823. (Pierer.) 9 Gr.

Schrader, L., Prüfung der gegen die Krätze empfohlenen u. gebräuchlichen Mittel. 8. Quedlinburg 816. Basse. 6 Gr.

— üb. die Natur des Milzbrandes der Thiere u. des Milzbrand-Carbunkels bey den Menschen, dessen Verhütung u. Behandlung. 8. Magdeburg 828. Heinrichshofen. 8 Gr.

Schrag, J. M., üb. den Mißbrauch des Aderlassens, u. die daraus entspringenden Folgen, nebst einigen für die Menschheit in mancherley Hinsicht nützl. Anmerkk. 8. Stuttgart 815. Steinkopf. 6 Gr.

Schraage, L., üb. Homöopathie, s. Sprengel, Curt.

Schramm, C. T., de angina pectoris. Comment. patholog. Cum tab. aen. 8. maj. Lipsiae 822. Reclam. 12 Gr.

Schraub, Guil., de vita psychica. Commentat. philosophico-medica. 8. maj. Marburgi 833. Elwert. 12 Gr.

Schrand, Frz. v., Beobachtt. aus der Arzneykunde. 8. Wien 792. (Heubner.) 8 Gr.

— de eo, quod est in morbis epidemium. 4. Pesthini 802. (Schaumburg & Comp. in Wien.) 12 Gr.

— de febribus, tentamina duo. 8. Viennae 797. (Heubner.) 8 Gr.

— de febribus periodum habentibus observat. novae 8. Ibid. 797. 12 Gr.

— de forensibus judicum et medicorum relationibus novae. 8. Budae 797. (Heubner in Wien.) 6 Gr.

— Elementa medicinae forensis. 8. maj. Pesthini 802. (Schaumburg & Comp. in Wien.) 22 Gr.

— Abhandl. von der Verbindung der Lustseuche mit dem Scharbocke, u. dessen Heilungsart. 8. Wien 791. (Heubner.) 6 Gr.

— Geschichte der Pest in Syrmien in den J. 1795 u. 96. Nebst e. Anh., welcher die Geschichte der Pest in Ostgalizien enthält. 2 Thle. Mit Kpf. gr. 8. Wien 801. (Schaumburg u. Comp.) 2 Thlr. 12 Gr.

— Historia pestis Syrmiensis anno 1795. 96. II Ti. Cum fig. 4. maj. Budae 802. Societas typogr. 6 Thlr.

— Vorschriften der inländ. Polizei gegen die Pest u. das gelbe Fieber. Mit 2 Tabell. gr. 8. Wien 805. (Heubner.) 9 Gr.

— Aphorismi de politia medica. 8. Pesthini 795. Kilian. 12 Gr.

— Nachrichten vom Scharbock in Ungarn, im J. 1802, nebst Vorschriften der medizin. Polizey für nicht ansteckende Volkskrankhtn. 8. Wien 805. (Heubner.) 12 Gr.

— Primae lineae studii medici. 8. Pesthini 794. Kilian. 14 Gr.

Schreger, Bernh. Nath. Glo., de bursis mucosis subcutaneis. Acced. tab. IX. lithogr. Roy.-Fol. Erlangae 825. Palm u. Enke. 4 Thlr. 8 Gr.
Fein Velinpap. 4 Thlr. 20 Gr.

— Diss. inaug. de corticis fraxini excelsioris natura et viribus medicis. 4. Lipsiae 791. Köhler. 4 Gr.

— Annalen des chirurg. Clinicums auf der Universität zu Erlangen. 1r Jahrg. von 1816. gr. 8. Erlangen 817. Palm u. Enke. 16 Gr.

— Progr. Beobachtungen u. Bemerkk. üb. die beweglichen Concremente in den Gelenken u. ihre Exstirpation. gr. 4. Erlangen 815. (Palm's Verlagshandl.) 6 Gr.

Digitized by Google

Schreger, Bernh. Nath. Glo., kritisches Dispensatorium der geheimen, specifischen u. universellen Heilmittel. gr. 8. Leipzig 794. Weygand. (Gebhardt.) 1 Rthl. 4 Gr.

— fragmenta anatomica et physiologica Fasc. I. Cum tabb. aen. 4. Lipsiae 791. Köhler. 7 Gr.

— Grundriss der chirurg. Operationen. 2 Thle. 3e Aufl. gr. 8. Nürnberg (806.) 825. Campe. 3 Rthl.

— Tabulae armamentorum ad rem obstetriciam pertinentium. Vol. I. Cum 3 tabb. aen. Fol. maj. Erlangae 809. Palm's V. H. 1 Rthl. 12 Gr.

— de functione placentae uterinae, epistola ad virum illustrem Sm. Th. Sömmerring. 8. maj. Ibid. 799. 8 Gr. Schreibpap. 10 Gr.

— theoret. u. prakt. Beiträge zur Kultur der Saugaderlehre. 1r Bd. Mit 2 Kpf 8. Leipzig 793. Köhler. 18 Gr.

— Plan einer chirurg. Verbandlehre, u. üb. den Verband der Wunden am Schädel. Mit 2 Kpftf. gr. 4. Erlangen 810. Palm's V. H. 14 Gr.

— Auswahl zerstreuter kleiner Schriften mediz. u. chirurg. Inhalts. Aus d. Lat. übers. u. mit einigen Beobachtungen des Hrsg. versehen. Mit 2 Kpf. 8. Leipzig 801. Köhler. 18 Gr.

— Versuch eines nächtlichen Streckapparats zum nächtl. Gebrauch f. Rückgratgekrümmte. Mit 2 Kpftf. gr. 4. Erlangen 810. Palm's V. H. 8 Gr.

— Handb. der chirurg. Verbandlehre. 2 Thle. (2r in 2 Abthll.) Mit 7 Kpftf. gr. 8. Erlangen 820—22. Palm u. Enke. 4 Rthl. 6 Gr.

— chirurg. Versuche. 2 Bde. Mit 3 Kpftf. gr. 8. Nürnberg 811. 18. Schrag. 2 Rthl. 12 Gr.

— die Werkzeuge der ältern u. neuern Entbindungskunst. 1r Thl. Mit 3 Kpftf. gr. Fol. Erlangen 799. Palm's V. H. 1 Rthl. Schreibpap. 1 Rthl. 8 Gr.

— Uebersicht der geburtshülfl. Werkzeuge u. Apparate. Ein Seitenstück zu Arnemanns Uebersicht der chirurg. Werkzeuge. 8. Ebend. 810. 12 Gr.

Schreger, Chr. Heinr. Theod., Versuch einer vergleichenden Anatomie des Auges u. der Thränenorgane des Menschen, nach Alter, Nation ꝛc. u. der übrigen Thierklassen. gr. 8. Leipzig 810. Reclam. 21 Gr.

— Balneotechnik, od. Anleit. Kunstbäder zu bereiten u. anzuwenden. 2 Thle. Mit Kpf. gr. 8. Fürth 802. (Campe in Nürnberg.) 2 Rthl.

— Dissert. inaug. fluidorum corporis animalis chemiae nosologicae Specimen. 8. maj. Erlangae 800. (Heyder.) 12 Gr.

— Handbuch zur Selbstprüfung unserer Speisen u. Getränke nach ihrer Güte u. Aechtheit. gr. 8. Nürnberg 810. Stein. 1 Rthl.

— Synonyma anatomica, od. Synonymik der anatom. Nomenclatur. gr. 8. Leipzig 803. Hertel. (Campe in Nürnberg.) 2 Rthl.

— Handbuch der Pastoralmedizin für christliche Seelsorger. gr. 8. Halle 823. (Schwetschke u. Sohn.) 1 Rthl. 20 Gr.

— Reisediätetik. Prakt. Gesundheits- u. andere Lebensregeln für Reisende zu Lande u. zu Wasser. 16. Halle 827. Schwetschke u. Sohn. 1 Rthl.

— kosmetisches Taschenbuch für Damen, zur gesundheitsgemäßen Schönheitspflege ihres Körpers durchs ganze Leben u. in allen Lebensverhältnissen. — A. u. d. T.: Die weibl. Schönheitspflege f. jegliches Alter u. Lebensverhältniß. Mit 1 Kpf. 8. Nürnberg 812. Schrag. 1 Rthl. 4 Gr. Schreibpap. 1 Rthl. 12 Gr.

Schreiben an den Hrn. D. Gaspar Rodriguez Francia üb. den in der alten friedlichen Stadt Nürnberg zwischen den Allopathen u. Homöopathen neuerdings ausgebrochenen Kampf auf Tod u. Leben u. dessen auffallende u. niederschlagende Folgen. 8. Nürnberg 835. Bäumler. 4 Gr.

Schreiber, Aloys Wilh., Baden im Großherzogthum, mit seinen Heilquellen u. Umgebungen neu beschrieben. Mit einer Abhandl. üb. den Gebrauch der Quellen von Dr. Ottendorf. Mit 2 Kpf. u. 1 Karte. N. bis zum J. 1825 berichtigt. Ausg. 12. Carlsruhe, Marx. 20 Gr. — dass. franz. 1 Rthl. 12 Gr. Englisch 20 Gr.

— Baden in der Markgrafschaft, mit seinen Bädern u. Umgebungen. Mit 2 Kpf. u. 1 Karte. (N. Tit.) gr. 8. Heidelberg (805.) 812. (Braun in Karlsruhe.) 16 Gr.

— Geschichte u. Beschreib. von Aachen mit Burtscheid, Spaa u. deren Umgebungen. Nebst ein. Anleit. zum Gebrauche der Heilquellen von E. H. Höpffner. Nebst e. Anh., 1 Kpf. u. 1 Karte. 16. Heidelberg 824. Engelmann. 2 Rthl. 8 Gr.

Digitized by Google

Schreiber, Karl, Gedanken üb. die Cholera morbus u. die Mittel sie zu bekämpfen. 8. Eschwege 831. Hoffmann. (Weygand in Leipzig.) 6 Gr.

— Gründe gegen die allgemeine Kuhpockenimpfung, für Eltern, Aerzte u. Regierungen. 2e verm. Aufl. gr. 8. Eschwege (832.) 834. (Krieger's B. H. in Cassel.) 12 Gr.

Schreiner, üb. Amputation großer Glieder nach Schußwunden. gr. 8. Leipzig 807. (Gnobloch.) 18 Gr.

Schreyer, Aug. Friedr., Dissert. inaug. de combustionum curatione. 4. Hamburgi 836. (Perthes — Besser & Mauke.) 8 Gr.

Schriever, C. W. A., diagnost. Tabelle der Hautkrankheiten nach Biett's System, mit beständiger Rücksicht auf Willan's Klassification. Roy.-Fol. Berlin 836. Hirschwald. 8 Gr.

Schriften, anatomische, von G. Azzaguidi, J. C. Paletta u. J. Brugnoni, hrsg. von Santifort. Aus d. Lat. mit Zus. von Tabor. 8. Heidelberg 791. (Braun in Carlsruhe.) 16 Gr.

Schröder, dynamische Abweichungen in der Atmosphäre, als krankmachendes Princip lebender Organismen, durch organisch-physikal. Untersuchungen in Bezug auf die Aetiologie der Cholera. gr. 8. Rostock 833 (Stiller.) 6 Gr.

Schroeder, Ern. Lud., de gastritide chronica. Dissert. inaug. 8. maj. Turici 836. Orellii, Fuesslini & soc. 5 Gr.

Schröter, Fr. Jos. Wilh., medizin.-prakt. Abhandll. Aus d. Latein. mit des Verf. eigenen Anmerkk. u. Zusätzen von Joh. Konr. Wendelstadt. 2 Stcke. 8. Rothenburg 778. (Brockhaus in Leipzig.) 6 Gr.

Schröder, Phil. Geo., Opuscula medica. Collecta studio J. C. G. Ackermann. II Vol. 8. maj. Norimbergae 778. 79. (Lauffer in Leipzig.) 2 Rt. 16 Gr.

Schröder, Th. Guil., de phthisi hepatica. Sect. I. Symptomatologiam sistens. 8. maj. Gottingae 783. Vandenhoeck u. Ruprecht. 4 Gr.

— tractat. medicus de pneumonitide ejusque speciebus. 4. Ibid. 779. 5 Gr.

— historia febris bilioso — pituitoso-putridae. 8. maj. Ibid. 784. 2 Gr.

Schroff, Eman. Steph., u. Karl Dam. Schroff, Taschenbuch der Arzneimittellehre u. Receptirkunde, nach dem neuesten Standpunkte dieser Wissenschaften entworfen. — A. u. d. T.: Arzneimittellehre u. Receptirkunde, zum Behufe der Vorlesungen entworfen. gr. 12. Wien 833. Gerold. 1 Rt. 8 Gr.

Schrön, F. L., die Hauptsätze der Hahnemann'schen Lehre, mit Rücksicht auf die Praxis betrachtet. 8. Erlangen 834. Palm's B. H. 12 Gr.

— die Naturheilprozesse u. die Heilmethoden. Ein Beitrag zur gründl. Würdigung Beider u. zur Ermittelung ihres wesentlichen Zusammenhanges. 1r Thl. gr. 8. Hof u. Wunsiedel 837. Grau. 1 Rt. 12 Gr.

Schröter, Joh. Fr., das menschl. Auge, in einer vergrösserten Darstellung auf einer ausgemalten Tafel, nach Hrn. Geh. Rath Sömmerring, mit kurzer Beschreib. u. einer Vorr. von Joh. Chr. Rosenmüller. gr. Fol. Weimar 810. Landes-Industrie-Compt. 1 Rt. 12 Gr.

— das menschl. Gefühl, od. Organ des Getastes, nach den Abbildd. mehrerer berühmten Anatomen dargestellt. Mit 1 illum. Kpf. gr. Fol. Leipzig 814. Kühn. 1 Rt. 6 Gr.

— die menschl. Nase, od. das Geruchsorgan. Mit 1 illum. Kpf. gr. Fol. Leipzig 812. Kühn. 1 Rt. 6 Gr.

— das menschl. Ohr nach den Abbildd. des Hrn. Geh. Rath Sömmerring's, mehr vergrössert dargestellt auf 1 Kpftf. mit Text. gr. Fol. Weimar 811. Landes-Industrie-Compt. 1 Rt.

— die menschl. Zunge, od. das Geschmacksorgan, nach d. Abbild. des Geh. Rath Sömmerring's, neu dargest. Mit 1 ill. Kpf. gr. Fol. Leipzig 813. Kühn. 1 Rt. 6 Gr.

Schröter in Lemberg, glückliche Heilung der Cholera asiatica, auf homöopath. Wege. Nach ein. Schreiben an die Versamml. homöopath. Aerzte in Naumburg. gr. 8. Leipzig 831. Glück. 1 Gr.

Schroeter, R., Lebens-Elixir, als sicheres Präservativ gegen pestartige u. andere Krankhtn. Ein Hausmittel f. Jedermann. (Ein versiegeltes Couvert.) Berlin 832. Th. Brandenburg. 2 Gr.

Schubarth, Ernest. Ludov., de maxillae inferioris monstrosa parvitate

Digitized by Google

et defectu. Comment. anatom.-patholog. Acced. tab. aen. II. 4. maj. Francofurti a. O. 810. Hoffmann. (Rücker u. Püchler in Berlin.) 18 Gr.

Schubarth, Ernst Ludw., Receptirkunst u Receptaschenbuch f. prakt. Aerzte. 2e verm. Aufl. 8. Berlin (821.) 828. Rücker (u. Püchler). 2 Rt.

Schubert, Gotth. Heinr., von der Anwendung des Galvanismus bei Taubgebornen. Aus d. Latein. 8. Dresden 805. Arnold. 4 Gr.

(—) Briefe üb. das Studium der Medizin, s. Briefe.

Schubert, Joh. Ad., Heilung u. Verhütung der Cholera morbus. gr. 8. Leipzig 830. Reclam. 8 Gr.

— Kann der genaue Kenner der Homöopathie mit gutem Gewissen rein homöopath. verfahren? Ein Beitrag zur Würdigung des dies. Heillehre neuerdings gemachten Vorwurfs der Unzulänglichkeit. Nebst 2 Beilagen üb. das Studium der reinen Arzneimittellehre u. üb. das neueste Princip: aequalia aequalibus curantur. ar. 8. Leipzig 833. Friese. 10 Gr.

Schuh, F.. Dissert. inaug. medica, sistens experimenta de influxu venenorum nonnullorum in oeconomiam animalem. Acced. tab. lith. impr. 8. maj. Vindobonae 831. Wimmer. 10 Gr.

Schule, die, der Wundarzneikunst, s. Kunst, d. äußerl. Krankhtn., 5r Thl.

Schultes, J. H., de nosocomiis quibusdam Belgicis, Britannicis, Gallicis commentariolum. Dissert. inaug. 4. Landshutti 825. (Weber in München.) 10 Gr.

Schultes, Jos. Aug., Ratio medendi in schola clinica medica Univers. Reg. L. M. et demum scholae chir. Landishuthanae. Annus I, II. et III. 8. maj. Lipsiae 828. Voss. 16 Gr.

— üb. die Mineralquellen zu Kriniça in Ostgalizien, üb. ihre Bestandtheile u. Heilkräfte. 8. Wien 807. Ant. Doll. 5 Gr.

— — dass. französisch. 8. Ebend. 807. 5 Gr.

Schulthess, Rud., das Stammeln u. Stottern. Ueb. die Natur, Ursachen u. Heilung dieser Fehler der Sprache, mit besond. Berücksicht. der neuen Curmethode des Stotterns; nebst ein. Versuche üb. die Bildung der Sprachlaute. 8. Zürich 830. Schulthess. 1 Rt.

Schultz, Car. Henr., de alimentorum concoctione experimenta nova. Instituit, exposuit, cum adversa digestionis organorum valetudine comparavit. Cum tab. aeri incisa. Accedit oratio de Physiologia veterum et recentiorum comparatis deque methodo physiologiae ipsius organismi substantiae congrua. 4. maj. Berolini 834. Hirschwald. 1 Rt. 10 Gr.

— die homöobiodische Medizin des Theophrastus Paracelsus in ihrem Gegensatz gegen die Medizin der Alten, als Wendepunkt für die Entwickelung der neuesten medizin. Systeme u. als Quelle der Homöopathie dargestellt. 8. Ebend. 831. 1 Rt. 3 Gr.

— üb. die Hewson'schen Untersuchungen der Blutbläschen u. der plastischen Lymphe des Bluts, durch die ähnl. Beobachtt. des Hrn. Prof. Müller üb. denselb. Gegenstand veranlasste Bemerkk. gr. 8. Leipzig 825. Kollmann. 6 Gr.

— üb. den Lebensprozess im Blute. Eine auf mikroscopische Entdeckungen gegründete Untersuchung. Mit 1 ill. Kpftf. 8. Berlin 822. Reimer. 12 Gr.

— üb. den Lebensprozess im Blute. Polemisch-didact. Erläuterungen. Mit 1 ill. Kpftf. 8. Berlin 824. Reimer. 12 Gr.

— de Entero-Mesenteritide contagiosa Biponti anno 1830 grassata. Dissert. inaug. 8. maj. Monachii 831. (Franz.) 8 Gr.

— Grundriss der Physiologie. Ein organisirter Entwurf zu Vorlesungen, mit Ausführung der allgem. Physiologie. gr. 8. Berlin 834. Hirschwald. 10 Gr.

Schultze, C. A., Ideen üb. die asiat. Cholera. Ein Beitrag zu ihrer Kenntniß u. Heilung f. Aerzte, Wundärzte u. gebildete Leser. gr. 8. Leipzig 831. Berger. 8 Gr.

— die Kopfschmerzen, ihre Entstehung u. Heilung. Für Nichtärzte bearbeitet. 8. Pirna 833. (Friese in Leipzig.) 6 Gr.

— die Krämpfe, ihre Entstehung u. ihre Heilung. Für Nichtärzte bearbeitet. 8. Ebend. 833. 6 Gr.

— die Zahnkrankheiten, od. zuverlässige Mittel, sie zu verhüten u. zu heilen,

Digitized by Google

nebst einigen Anweisungen, die Zähne gut u. gesund zu erhalten u. sie vor dem Verderben zu schützen. 8. Ebend. 831. 6 Gr.

Schultze, Carl Aug. Sigism., systemat. Lehrbuch der vergleichenden Anatomie, mit Tabellen üb. die Classification des Thierreichs u. die Formen der Organe. 1e Abthl. Allgem. Anatomie. gr. 8. Berlin 828. Reimer. 1 Rthlr. 18 Gr.

Schulz, Carl Heinr. Ludw., med.-prakt. Geschäfts- u. Adreßbuch für prakt. Aerzte ꝛc., auf die J. 1809, 10 u. 11. Mit 12 Monatstafeln u. d. Portr. d. Hrn. Geh. Hofr. Wendt. 8. (Leipzig u.) Erlangen. (Wienbrack u.) Palm's B. H. 1 Rthlr.

Schulz, Dav. v., Unterricht von der Einpropfung der Pocken. Aus d. Schwed. übers. von J. A. Murray. 8. Göttingen 769. Dieterich. 8 Gr.

Schulz, Fr. Aug., Abhandl. von dem Ursprunge der Inoculirung der Kinderpocken. 8. Lüneburg 756. Schmidt. 4 Gr.

Schulz, Fr. Wilh. Ferd., der natürl. Selbstmord. Eine psychologische Abhandl. 8. Berlin 815. Maurer. 8 Gr.

Schulz, Heinr., Zoagria, od. Rettung u. Erhaltung des Lebens in jeder Art der Gefährdung desselben. Eine Aufforderung zu einer bessern Beachtung des Menschenlebens als diesem höchsten Gute des Menschen bis jetzt zu Theil wurde. Für Aerzte u. besond. für Nichtärzte. 8. Berlin 834. Hirschwald. 6 Gr.

Schulz, Joa. Gli., Dissert. inaug. med. de tympanitide. 8. Gottingae 787. Dieterich. 2 Gr.

Schulz v. Schulzenheim, D., gekr. Preisschr. vom Friesel. Aus d. Schwed. gr. 8. Lübeck 772. (Niemann.) 4 Gr.

— Anweis. zur Erreichung eines hohen Alters, od. die Kunst, durch Diätetik das Leben zu verlängern. Aus d. Schwed. übers. unter Aufsicht des Verf. 8. Stockholm 822. (Maurer in Berlin.) 20 Gr.

Schulze, Blizard u. Wathen, Abhandll. von der Heilung der Thränenfistel u. den neuesten dazu vorgeschlagenen Operationsmethoden. Mit 1 Kpf. 8. Leipzig 784. (W. Vogel.) 6 Gr.

Schulze, Aug., kleine Hausapotheke. Od. medizin. Noth- u. Hülfsbüchlein für Jedermann, zur Kenntniß der bewährtesten Hausmittel u. deren Anwendung ꝛc. 8. Quedlinburg 826. Basse. 8 Gr.

— populäre Heilmittellehre. Od. Samml. von erprobten u. bewährt gefundenen Heilmitteln ꝛc. In alphabet. Ordnung. 8. Ebend. 825. 1 Rthlr. 4 Gr.

— die heilsamen Wirkungen des kalten Wassers, u. wie dasselbe in den mannichfachen Krankheitszuständen als das sicherste u. wohlfeilste Heilmittel anzuwenden ist. Eine nützl. Schrift für Jedermann. 8. Ebend. 835. 8 Gr.

Schulze, Chr. Fr., Nachricht von dem böhm. Bitterwasser. 8. Dresden 767. Gerlach. 3 Gr.

— Nachr. einiger besond. Zufälle verschied. Krankhtn., so in Polen wahrgenommen werden. 8. Dresden 754. Heckel. 3 Gr.

Schulze, Gto. Ernst, psychische Anthropologie. 3e Ausg. Größtentheils neue Ausarbeitung. gr. 8. Göttingen (815.) 826. Vandenhoeck u. Ruprecht. 2 Rthlr. 16 Gr.

Schulze. Joa. Ernest. Fd., Toxicologia veterum plantas venenatas exhibens. 4. Halae 788. Orphanotropheum. 9 Gr.

Schulze, J. H., Physiologia medica. 8. Halae 747. Orphanotropheum. 2 Gr.

— Pathologia generalis. 8. Ibid. 747. 3 Gr.

— Pathologia specialis. 8. Ibid. 747. 6 Gr.

— Pathologiae specialis appendix, de morbis mulierum et infantum. 8. Halae 747. Orphanotropheum. 3 Gr.

— Chirurgia. 8. Ibid. 747. 6 Gr.

— Libellus memorialis de formulis praescribendis. 8. Ibid. 746. 4 Gr.

— Theses de materia medica. 8. Ibid. 746. 7 Gr.

— Therapia generalis 8. Ibid. 747. 4 Gr.

Schumacher, Chr. Friedr., med. chir. Bemerkk. 1r Bd. gr. 8. Copenhagen 800. Brummer. 1 Rthlr. 12 Gr.

— Beiträge zur Nosogenie u. Nosologie der Ruhr. gr. 8. Frankfurt 813. Varrentrapp. 21 Gr.

Schumacher, H. F., Welche Pflichten hat Jedermann gegen seine Zähne zu beobachten? od. Anleit. zur Erhaltung u. Beförderung der Schönheit u. Gesundheit

Digitized by Google

der Zähne. Zugleich eine Anleit. zur Erhaltung u. Beförder. der Gesundheit überh., sowohl der Kinder als der Erwachsenen. 8. Hamburg 832. Herold. 6 Gr.

Schumacher, W., verständlichste u. bewährteste Belehrungen üb. die mit Gefahr bedrohende pestartige Krankheit Cholera morbus. Mit ein. Rezepte versehen, welches das sicherste Schutzmittel wider die Cholera lehrt, u. alle hierüber schon erschienene u. vielleicht noch erschein. Büchlein übertrifft u. überflüssig macht. Nach den Hauptresultaten ärztlicher, in Indien, Persien, Rußland u. Polen gemachten Erfahrungen sorgfältig zusammengestellt. (Gedicht.) 1r Thl. 4e Aufl. 8. Graudenz 831. (Enslin'sche Buchh. in Berlin.) 2 Gr.

Schupan, G. W., der Hausfreund, od. Samml. bester Mittel u. Vorschriften für Haus-, Landwirthschaft und Gesundheitskunde, zur Beförderung des Wohlstandes u. des Wohlbefindens. Ein nützl. Buch für Jedermann. 8. Quedlinburg 830. Ernst. 10 Gr.

Schürmayer, Ign. Heinr., Anweis. zur sichern Heilung der Knochenbrüche des Ober- u. Unterschenkels, durch eine einfache u. wohlfeile Methode. Mit 1 Stuf. gr. 8. Freiburg 833. Gebr. Groos. 6 Gr.

— die Krankhtn. der Pleura. 1e Abthl. Patholog.-anatom. Theil. gr. 8. Karlsruhe 830. Groos. 12 Gr.

Schuster, Schönheitspflege, od. Unterweisung, die körperl. Schönheit von der Geburt bis ins späte Alter zu bewahren u. die, sie entstellenden Fehler zu verbessern u. zu heben. Ein Taschenb. f. Frauen. 16. Dresden 828. Arnold. 9 Gr.

Schuster, Gottwald, Anweis. zur alten u. zur neuen prakt. Chirurgie. Mit Observationen nach Casibus beleuchtet. Nebst einer Abhandl.: von den Knochen des menschl. Leibes. gr. 8. Chemnitz 765. (Rauck in Leipzig.) 16 Gr.

— medizin. Journal, üb. Materien der Arzneiwissenschaft. 5 Thle. 8. Chemnitz 767—70. (Starke.) 1 Rth. 4 Gr.

— medicin. chem. Lexicon. 8. Chemnitz 756. Stößel. 18 Gr.

— observationes therapeuticae. 4. Lipsiae 755. Langenheim. 4 Gr.

— vermischte medic. Schriften. 5 Thle. 8. Chemnitz 772—78. (Rauck in Leipzig.) 20 Gr.

— schola salernitana, od. salernital. Schule, die Gesundheit zu erhalten; in deutschen Versen. 8. Chemnitz 750. Stößel. 6 Gr.

Schütte, Joh. Heinr., die wohlunterwiesene Hebamme, d. i. gründl. Unterricht von demjenigen, was eine Hebamme wissen ꝛc. soll, in Frag- u. Antworten; vermehrt von Chr. H. Schütte. 8. Wesel (766.) 773. (Fr. Fleischer in Leipzig.) 12 Gr.

Schütz, Catechismus für die Leichenschauer, od. Belehrung üb. die Pflichten derselben u. Anweisung, wie sie sich in allen Fällen zu verhalten haben. 8. Stuttgart 834. Metzler. 4 Gr.

Schütz, Aug. Jak., gekr. Preisschrift üb. die Medizinal-Polizei-Verfassung, in besond. Beziehung auf die v. der schwäbisch-vaterländ. Gesellschaft der Aerzte u. Naturforscher hierüber f. Schwaben aufgegeb. Preisfragen. gr. 8. Mannheim 808. Schwan u. Götz. 1 Rth. 18 Gr.

— Versuch üb. Schutzpockenanstalten zur Ausrottung der natürl. Blattern. 8. Ebend. 804. 4 Gr.

— Etwas üb. die Verbindung der Chirurgie mit der Medizin u. andere dahin einschlagende Medizinal-Gegenstände. 8. Ebend. 802. 8 Gr.

— rhapsodische Blicke auf den Zeitgeist der Deutschen in Absicht der staatsarzneiwissenschaftl. Studien u. Anstalten. 8. Freiburg 819. Herder. 6 Gr.

Schütze, Joh. Fr., Geschichte einer sehr merkwürdigen 12monatl. Schwangerschaft. gr. 8. Coburg 779. Ahl. 6 Gr.

— gründl. Anweisung zur Hebammenkunst. Mit Kpf. gr. 8. Hildburghausen 770. Hanisch. 1 Rth. 8 Gr.

— vom Nutzen u. Schaden der Salate. 4. Leipzig 755. Gollner. 7 Gr.

Schutz- u. Heilmittel, einfache, wider die Cholera, nach homöopath. Grundsätzen. Nebst ein. Verzeichniß der erlaubten u. unerlaubten Speisen u. Getränke vor u. während dem Daseyn dieser Krankheit. gr. 8. Dresden 831. (Arnold.) 1 Gr.

Schutz- u. Rettungs-Schild, od. die hauptsächl. Vorsichtsmaaßregeln gegen die Cholera, u. die wirksamste Heilungsart nach geschehener Ansteckung bis zur Ankunft ärztl. Hülfe. 1 Bog. in gr. Fol. (Stuttgart 831. Neff.) 2 Gr.

Schutzwehr, auf Erfahrung gegründete, gegen die Cholera. — Mittheilungen

Digitized by Google

üb. deren Kennzeichen, Verhüt. u. Heilung, aus den neuesten Berichten der Aerzte Ewertz, Krajewski, Sinogowitz u. m. a. Als Anh.: Beschreib. u. Abbild. eines einfachen Dampfbades u. eines transportabeln russ. Dampbades, als Schutzmittel gegen die Cholera. (Mit 1 Stndr. u. 1 Holzschn.) 8. Landberg 831. (Wilmsen.) 3 Gr.

Schutzkraft, die, der Kuhpocken, durch den neuesten Bericht der Nat. Vacc. Anstalt zu London außer Zweifel gesetzt ꝛc. Aus d. engl. Werke d. J. Moore ausgez. u. hrsg. v. A. A. Hahnemann. gr. 8. Hamburg 819. Perthes — Besser u. Mauke. 9 Gr.

Schwabe, Carl, Monographie der innern Hämorrhagien der Gebärmutter, während der Schwangerschaft, der Geburt u. des Wochenbettes. Nach Baudelocque bearbeitet. gr. 8. Göttingen 833. Vandenhoeck u. Ruprecht. 10 Gr.

— **das Leichenhaus in Weimar.** Nebst einigen Worten üb. den Scheintod u. mehrere jetzt bestehende Leichenhäuser, sowie üb. die zweckmässigste Einrichtung solcher Anstalten im Allgemeinen. Mit 3 Kpftf. gr. 4. Leipzig 834. Voss. 1 Rth. 6 Gr.

Schwabe, Er., Anweisung f. gerichtl. Aerzte beim Unterricht der Hebammen, besond. auf dem Lande. 8. Giessen 803. Heyer. 7 Gr.

— Anweisung zu den Pflichten u. Geschäften eines Stadt- od. Landphysikus. Mit einer Vorr. von (Chr. Gf.) Gruner. 2 Thle. 8. Erfurt 786. 87. (Winkler.) 1 Rth. 4 Gr.

— Katechismus der Geburtshülfe. 8. Leipzig 798. (Mittler.) 6 Gr.

— Anleit. zu den erforderl. Kenntnissen u. Obliegenheiten der Hebammen, besond. auf d. Lande. 8. Frankfurt 818. Fr. Wilmans. 12 Gr.

Schwalt, Sim., Tractatus de febribus intermittentibus. 8. maj. Viennae 814. (Heubner.) 8 Gr.

Schwamberg, Ign., diagnostica morborum pectoris specialis. 8. Viennae 821. Grund. 16 Gr.

Schwangerschaft u. Geburt in ihrem naturgemäßen sowohl als regelwidrigen Verlaufe dargestellt u. Nichtärzten höherer Bildung überhaupt, insbesond. aber zärtl. Müttern, u. die es werden wollen, zur Belehrung u. Beherzigung empfohlen von D. U***. Mit einem Schwangerschaftskalender. 8. Leipzig 828. Kollmann. 18 Gr.

Schwangerschafts-Kalender f. Aerzte, Geburtshelfer u. Hebammen, so wie auch für Frauen, die ihre Niederkunft berechnen wollen. gr. 8. Würzburg 828. Stahel. 2 Gr.

Schwangerschafts-Tabellen. Angebinde f. Neuverehlichte, von R. E. L. 8. Leer 828. Vogler. Versiegelt 6 Gr.

Schwartze, Ghilf. Wilh., pharmakologische Tabellen, od. systemat. Arzneimittellehre in tabellar. Form. Zum Gebrauche f. Aerzte, Wundärzte, Physici, Apotheker u. Chemiker, wie auch zum Behufe akadem. Vorlesungen entworfen. 2e, durchaus verb. Ausg. gr. Fol. Leipzig (819—26.) 833. Barth. 12 Rth.

— de belladonna scarlatinae praesidio. Dissertatio. 8. maj. Ibid. 827. 4 Gr.

Schwarze, Carl Friedr., pract. Beobachtt. u. Erfahrr. aus der Medicin, Chirurgie, Geburtshülfe u. gerichtl. Arzneikunde. Mit ein. Vorw. von Fr. L. Kreysig. gr. 8. Dresden 827. Arnold. 1 Rth. 16 Gr.

— homöopath. Heilungen, nebst Bemerkk. üb. die Größe der Arzneigaben u. deren Wiederholung; besond. für angehende homöop. Aerzte. gr. 8. Eisenb. 836. 1 Rth.

Schwarzer, A. Clem., Handbuch der Geburtshülfe f. Hebammen. gr. 8. Wien 822. Heubner. 1 Rth. 16 Gr.

Schwefelquelle, die, zu Boll im Königr. Würtemberg. Eine Darstellung der Eigenschaften des Mineralwassers der zu seiner Benutzung vorhand. Einrichtungen, u. des Merkwürdigen der Umgegend. Auf Anordnen der Regierung hrsg. Mit 1 Ansicht der Bade-Anstalt u. ihrer Gegend, 1 Abbild. des Badegebäudes u. 1 Karte. gr. 8. Stuttgart 824. Cotta. 18 Gr. Schreibpap. 1 Rth.

Schweich, Heinr., die Influenza. Ein histor. u. ätiolog. Versuch. Mit e. Vorr. von J. F. C. Hecker. gr. 8. Berlin 836. Th. Enslin. 1 Rth.

Schweickhard, Chr. Ludw., medizin. gerichtl. Beobachtt., nebst ihrer Beurtheilung. 3 Thle. gr. 8. Strasburg 789. 90. König. 3 Rth. 8 Gr.

— Beiträge zur gerichtl. Arzneigelahrtheit. 1r Thl. 8. Frankfurt 788. Brönner. 1 Rth. 12 Gr.

Digitized by Google

Schweickhard, Chr. Ludw., Beiträge zur Literatur üb. die Kuhpocken u. ihre Impfung vom Jahre 1795—1807. 8. Karlsruhe 809. (Mohr in Heidelberg.) 1 Mk.

— Tentamen Catalogi rationalis dissertat. ad anatomiam et physiologiam spectantium ab an. 1539 ad nostra usque tempora. 8. maj. Stuttgardiae 800. Cotta. 1 Mk. 16 Gr.

— Tentamen Catalogi rationalis dissertat. ad artem obstetric. spectant. ab an. 1515 ad nostra usque tempora. 8. maj. Francofurti 795. (Gebhardt & Körber.) 20 Gr.

— Tentamen Catalogi rationalis dissertat. ad medic. forensem et politiam medicam spect. ab an. 1569 ad nostra usque tempora. 8. maj. Ibid. 796. 16 Gr.

— Magazin für Geburtshelfer. 1r Bd. 2 Stcke. 8. Ebend. 794. 20 Gr.

— Beschreibung einer Mißgeburt, nebst mediz. Bemerk. üb. diesen Gegenstand. Mit 4 Kpftf. 8. Stuttgart 801. Cotta. 10 Gr.

Schweigger, Aug. Fr., üb. Kranken- u. Armenanstalten zu Paris. Hrsg. mit Zusätzen u. einem Anh. üb. die franz. Feldspitäler von J. G. Langermann. N. (Tit.-)Ausg. gr. 8. Leipzig (809.) 813. Hinrichs. 18 Gr.

Bruchstücke aus d. Leben d. als Opfer seiner Wissenschaft gefallenen D. Aug. Fr. Schweigger, vormal. Prof. d. Mediz. u. Botanik zu Königsberg ꝛc. Nebst e. Anh. üb. d. an sein. Grabe gestift. Verein zur Ausführ. ein. Leibniz'schen Missionsplanes. gr. 8. Halle 830. Anton. 6 gr.

Schweigger, Fr. Chr. Lor., Geschichte der moral. Behandl. eines Kranken. 8. Erlangen 790. Palm's V. H. 6 Gr.

Schweighäuser, Jak. Fr., prakt. Anweisung zur Entbindung mit der Zange. N. Aufl. 8. Leipzig (796.) 819. (Sauerländer in Frankfurt.) 4 Gr.

— (— dass. franz. u. d. T.:) Instruction pratique sur l'usage du forceps dans l'art des accouchemens. gr. in-8. Paris et Strasbourg (798.) 800. (Levrault.) 8 Gr. Schreibpap. 9 Gr.

— archives de l'art des accouchemens considérée sous les rapports anatomique et pathologique recueillis dans la litérature étrangère. 4 Vols. 8. Strasbourg, König. 2 Mk. 4 Gr.

— Aufsätze üb. einige physiolog.-prakt. Gegenstände der Geburtshülfe. gr. 8. Nürnberg 817. Schrag. 1 Mk. 6 Gr.

— das Gebären nach der beobachteten Natur, u. die Geburtshülfe nach den Ergebnissen der Erfahrung. Mit 3 Abbildd. gr. 8. Strasburg 825. Heitz. 1 Mk. 4 Gr.

Schweikert, Geo. A. Benj., Materialien zu einer vergleich. Heilmittellehre zum Gebrauch für homöopath. heilende Aerzte, nebst einem alphabet. Register üb. die positiven Wirkungen der Heilmittel auf die verschied. einzelnen Organe des Körpers u. auf die Functionen derselben. 4 Hfte. gr. 8. Leipzig 826—30. Brockhaus. 10 Mk. 8 Gr.

16 Hft. I—IV. 826. 1 thlr. 20 gr. — 26 Hft. V. u. VI. Abthl. (Schooß, Bauchring; — Arter, Mastdarm, Mittelfleisch.) 827. 1 thlr. 16 gr. — 36 Hft. VII. Abthl. (Darmausleerungen). 828. 2 thlr. 12 gr. — 46 Hft. VIII. Abthl. (Unterleib). 828. 30. 4 thlr. 8 gr. s. auch: Zeitung für die homöopath. Heilkunst.

Schweinsberg, H., leichtfaßl. Anleit. zur Anwend. des Chlorkalks als Schutzmittel gegen ansteckende Krankhtn., so wie zur Reinigung verdorbener Luft, zur Entfernung schädlicher, übelriechender Dünste u. zur Verhütung schneller Weiterverbreitung ansteckender Krankhtn. 8. Frankfurt 831. Wilmans. 4 Gr.

— die Heilquellen zu Soden im Herzogth. Nassau. gr. 12. Gotha 831. (Krug in Frankfurt.) 16 Gr.

Schweitzer, J., die Ammen-Besorgungs-Anstalt f. Berlin. 8. Berlin 826. Petri. 3 Gr.

Schwenk, M. W., Abhandl. von dem großen Wasserschierlinge. Aus d. Holländ. Mit Kpf. gr. 8. Münster 776. (Theissing.) 8 Gr.

Schwenke, Chr. Ghld., Bemerkk. üb. die Wassersucht, mit Zusätzen von K. L. Schmalz. 4. Dresden 787. Gerlach. 14 Gr.

Schwerdt, Frz., die Gaumennath. Eine Darstellung aller ihrer Methoden u. der dabei gebräuchl. bis jetzt bekannten Instrumente. Mit Vorr. v. C. F. v. Graefe. Mit 4 Kpftf. gr. 4. Berlin 829. L. Oehmigke. 1 Mk. 4 Gr.

Schwestern, die barmherzigen, in Bezug auf Armen- u. Krankenpflege. Nebst einem Bericht üb. das Bürgerhospital in Coblenz, u. erläut. Beilagen. Mit 3 lith. Abbildd. gr. 8. Coblenz 831. (Hölscher.) 2 Mk.

Digitized by Google

Schwörer, Ign., Grundsätze der Geburtskunde im ganzen Umfange. I. Vorläufige Liefer. zum Gebrauche seiner Zuhörer, von Bogen 1—16, mit 2 Kpfn. (1 Kpf.- u. 1 Statf.) gr. 8. Freiburg 831. Gebr. Groos. 1 Rl. 8 Gr.

— de situ pelvis in ventre, cavique ejus directione specilegium et lucubrationes etc. (Cum 2 tab. lith.) 4. maj. Friburgi 828. Herder. 12 Gr.

— Beiträge, zur Lehre von dem Thatbestande des Kindermordes überhaupt, u. den ungewissen Todesarten neugeborner Kinder insbesond.; nebst Mittheilung eines Falles von tödtlichem, während der Geburt, ohne Einwirkung äußerl. Gewalt entstandenen Schädelbruche eines Kindes. Mit 1 Abbild. Aus d. Archiv für Rechtspflege im Großherzogth. Baden abgedr. gr. 8. Freiburg 836. Gebr. Groos. 8 Gr.

Scot, Will., amtl. Bericht üb. die epidem. Cholera. Den sch bearbeit. von F. J. Behrend. Bevorwort. u. mit Anmerkk. begleitet von M. H. Romberg. gr. 8. Berlin 832. Stuhr. 1 Rl.

Scott, Joh., Beobacht. üb. chron. Entzündung, s. Handbibliothek, chirurg., IIr Bd.

— üb. den Gesichtsschmerz u. andere Formen der Neuralgie. Aus d. Engl. übers. von A. Hildebrand. gr. 8. Berlin 835. Curths. 8 Gr.

Scotti, A. Ant., die Religion u. die Arzneykunde, in ihren wechselseitigen Beziehungen dargest. Mit e. Vorr. u. einigen Bemerkk. nach d. Ital. hrsg. von Mich. v. Lenhossék. gr. 8. Wien 825. Gerold. 1 Rl. 12 Gr.

Scoutetten, H., die Ovalair-Methode, od. neues Verfahren, in den Gelenken zu amputiren. Aus d. Franz. übers. u. hrsg. von Fr. W. Fest. Nebst e. Vorr. von C. F. v. Graefe. Mit 11 lith. Taf. gr. 8. Potsdam 831. Vogler. 2 Rl.

Scriptores neurologici minores selecti, sive Opera minora ad anatomiam, physiologiam et pathologiam nervorum spectantia, ed. et praefatus est Ch. F. Ludwig. IV Tomi. 4. maj. Lipsiae 791—95. (Brockhaus.) 12 Rl. 16 Gr.

Scriptorum classicorum de praxi medica nonnullor. Opera collecta. Vol. I—XVI. 8. Lipsiae 827—33. Voss. 26 Rl. 21 Gr. Charta scripta 35 Rl. 20 Gr.

Vol. I. Th. Sydenhami Opera universa medica. Edit. reliquis omnibus emendat. et vita auctoris auctam cur. C. G. Kühn. 827. 3 Rl. Charta scripta 4 Rl.

- II. III. G. Baglivi Opera omnia medico-practica et anatomica. Ed. reliquis omnibus emend. et vita auctoris auctam cur. C. G. Kühn. II Tom. 827. 3 Rl. Ch. scr. 4 Rl.
- IV—IX. J. B. Morgagni, de sedibus et causis morborum per anatomen indagatis libri V. Edit. reliquis emend. et vita auctoris auctam cur. J. Radius. VI Tom. 827—29. 9 Rl. 8 Gr. Ch. scr. 12 Rl. 12 Gr.
- X. G. Heberden, opera medica. Recognovit, vitam auctoris adjecit atque edidit L. H. Friedländer. 831. 1 Rl. 4 Gr. Ch. scr. 1 Rl. 12 Gr.
- XI. XII. Bern. Ramazzini, opera medica. Edit. reliquis emend. et vita auctoris auctam cur. J. Radius. II Tom. 828. 3 Rl. Ch. scr. 4 Rl.
- XIII. Joannis Huxami Opera. Edit. reliquis emend. et vita auctoris auctam cur. Alb. Fr. Haenel. 829. 2 Rl. 12 Gr. Ch. scr. 3 Rl. 8 Gr.
- XIV—XVI. Geo. Ern. Stahlii Theoria medica vera, physiologiam et pathologiam, tanquam doctrinae medicae partes vere contemplativas e naturae et artis veris fundamentis intaminata ratione et inconcussa experientia sistens. Edit. reliquis emendat. et vita auctoris auctam cur. Lud. Choulant. III Tom. 831—33. 4 Rl. 21 Gr. Ch. scr. 6 Rl. 12 Gr.

Tom. I. Physiologia. 831. 1 Rl. 21 Gr. Ch. scr. 2 Rl. 12 Gr.

- II. Pathologia generalis et specialis cum Stahlii Chirographo (lith.) 832. 1 Rl. 6 Gr. Ch. scr. 1 Rl. 16 Gr.
- III. Pathologia specialissima. 833. 1 Rl. 18 Gr. Ch. scr. 2 Rl. 8 Gr.

— ophthalmologici minores. Edid. Just. Radius. Vol. I—III. Cum 4 tab. aen. 8. maj. Lipsiae 826—30. Voss. 3 Rl. 16 Gr. Schreibpap. 5 Rl. 6 Gr.

Digitized by Google

Vol. I. B. Fr. Baerens, de systemate lentis crystallinae.
A. K. Hesselbach, interprete Radio de tunica retina et zonula ciliari.
Valent. Leiblein, interprete Radio de systemate lentis crystallinae mammalium atque avium.
Aloys. Clemens, de tunica cornea et humore aqueo.
Frid. Jaeger, de keratonyxidis usu.
Christ. Hosp, de trichiasi, distichiasi et entropio.
– II. Casp. Theob. Tourtual, de mentis circa visum efficacia.
Phil. Fr. a Walther, de fistula et polypo sacci lacrymalis.
Maur. Gust. Martini, de fili serici usu in quibusdam viarum lacrymalium morbis.
Aug. Frid. Schmidt, de trichiasi et entropio.
– III. Arth. Schopenhauer, theoria colorum physiologica.
Jos. Molinar, de scleronyxidis sequelis earumque cura.
Alex. Gambarini, observationes in nuperam myopiae aetiologiam dynamicam.
Carol. Schreiber, de morbis chorioideae.
Joa. Jac. Carol. la Harpe, de longitudine, latitudine et directione canalis nasalis.
Ferd. Leop. Kersten, de dacryolithis.
Petr. Backhausen, de regeneratione lentis crystallinae.
Isid. Jacobson, de conjunctivae inflammatione impetiginosa.
Henr. Christ. Ed. Richter, de hemeralopia.

Scudamore, C., üb. die Natur u. Heilung der Gicht. Aus d. Engl. übers. von C. Hesse. gr. 8. Halle 819. Renger. 12 Gr.

— ein Versuch üb. das Blut, enthalt. die vorzügl. Umstände, welche einen Einfluss auf seine Gerinnung haben; das Wesen der Entzündungshaut; u. eine kurze Uebersicht des Zustandes des Blutes in Krankheiten. Aus d. Engl. von J. Gambihler, mit Einleit. u. Zusätzen von C. F. Heusinger. gr. 8. Würzburg 826. Etlinger. 1 Rth.

Scuderi, Frz. Maria, vom Ursprung der ansteckenden Krankheiten, besonders der Blattern. Aus d. Latein. 8. Frankfurt 794. (Gebhardt u. Körber.) 6 Gr.

Searle, R., üb. die Natur, die Ursachen u. die Behandl. der Cholera. Aus d. Engl. Hrsg. u. mit einer Vorr. begleitet von C. F. v. Gräfe. gr. 8. Berlin 831. Duncker u. Humblot. 20 Gr.

Sebald, Joh. Ant., Geschichte der mediz.-prakt. Schule an der K. K. Universität in Prag. 8. Prag 796. (Barth.) 8 Gr.

— Annalen zur Geschichte der Klinik nach d. Laufe der Zeiten f. die J. 1781–83. 2 Thle. (2r Thl. hrsg. von Ambroß.) 8. Ebend. 797. 803. 1 Rth. 16 Gr.

Sebastian, F. J. C., üb. die Sumpfwechselfieber im Allgem., u. vorzüglich diejen., welche in Holland epidem. herrschen. 8. Carlsruhe 815. Braun. 1 Rth. 6 Gr.

— Grundriß der allgem. patholog. Zeichenlehre für angehende Aerzte u. Wundärzte. Zum Gebrauche für seine Vorlesungen. gr. 8. Darmstadt 819. Heyer's V. H. 1 Rth. 8 Gr.

Seckendorff, A. H. Ed. Fr. a, de capitis deminutione minima. Dissert. praemio orn. 8. maj. Coloniae Agripp. 828. Du Mont-Schauberg. 6 Gr.

Seckendorff, Fr. Ed. de, Collectanea quaedam de strangulationibus intestinorum internis, adjecta nova intestini coli contorti summeque dilatati observatione. Dissertat. inaug. medica. Acced. tab. lithogr. III. 4. maj. Lipsiae 825. (Reclam.) 1 Rth. 8 Gr.

Seebadeanstalt, die, zu Zoppot bei Danzig. Mit 1 Ch. der Umgegend. 8. Danzig 824. (Ewert.) 8 Gr.

Seeger, Karl Alb., Beiträge zur Geschichte der Pocken bei Vaccinirten, mit einer besondern Darstell. der Pocken-Epidemieen, welche in den Jahren 1827 bis 30 in Würtemberg geherrscht haben. gr. 8. Stuttgart 832. (Beck u. Fränkel.) 1 Rth. 16 Gr.

Seeliger, J. N., Uebersicht der verschied. Staarausziehungs-Methoden, nebst prakt. Belegen üb. die wesentl. Vorzüge des Hornhautschnittes nach oben. gr. 8. Wien 828. Heubner. 12 Gr.

Digitized by Google

Seemann, Jos. Ant., nonnulla de arsenici effectu in organismum animalem per experimenta in canibus instituta illustrata praecipue de mutationibus in cadavere arsenico venenatorum. Dissert. inaug. medico-toxicolog. 8. Berolini 829. (Mittler.) 4 Gr.

— u. Karls, Toxikologie nach Orfila, s. Toxikologie.

Seerig, Albe. Wilh. Herrm., üb. angeborne Verwachsung der Finger u. Zehen, u. Ueberzahl derselben. Eine Gelegenheitsschrift. Mit 2 lith. Taf. gr. 8. Breslau 828. (Hentze.) 6 Gr.

— nonnulla de fungi durae matris origine et diagnosi. Commentatio. Acced. tabb. III. lithogr. 4. maj. Vratislaviae (826. Neubourg). 16 Gr.

— Armamentarium chirurgicum, od.: möglichst vollständ. Samml. von Abbildd. chirurg. Instrumente älterer u. neuerer Zeit. 12 Lieff. (Mit 145 Stntf. in Roy.-Fol.) nebst Text zum 1n—10n Hfte od. Bog. 1—65. gr. 8. Breslau 835. 36. Gosohorsky. à Lief. 2 Thlr. 12 Gr. — 30 Thlr.

— anatom. Demonstrationen, od.: Samml. kolossaler Abbildungen aus dem Gebiete der menschl. Anatomie. Zur Erleichterung des Unterrichts u. der Selbstbelehrung. 1s 2s Hft. (Mit 9 lith. Blätt. in Imp.-Fol.) Lex.-8. Breslau 830. 32. (Hentze) 3 Thlr. illum. 4 Thlr. 16 Gr.

Segin, Friedr., die chirurg. Werkzeuge aus elastischem Harze, nebst Angabe ihrer Bereitung u. Gebrauchsweise. Mit VI Stntf. gr. Fol. Heidelberg 833. Groos. 1 Thlr. 12 Gr.

Segnitz, Fr. Ludw., Handb. der prakt. Arzneimittellehre in alphabet. Ordnung, für angehende Aerzte u. Wundärzte auf d. Lande u. in kleinen Städten, 3 Thle. in 5 Bden. gr. 8. Leipzig 812. 13. Hinrichs. 6 Thlr. 8 Gr.

1r Thl. Pharmakolog. Handb. f. Aerzte, üb. d. bekannteste u. bewährteste innert. Heilmittel, deren Anwend. u. Gebr. ꝛc. 2 Bde. 812. 2 Thlr. 8 Gr.

2r = Pharmakolog. Handb. f. Wundärzte, üb. die ꝛc. äußert. Heilmittel ꝛc. Aufs neue hrsg. von Burdach. 2 Bde. 813. 2 Thlr. 8 Gr.

3r = od. 5r Bd. enthält die Nachträge z. 1n u. 2n Thle., nebst Hauptregister. Von K. F. Burdach. — A. u. d. T.: Burdach, Handb. d. neuest. Entdeckungen in der Heilmittellehre, nebst e. Abhandl. üb. die Principien dieser Disciplin. 806. 1 Thlr. 16 Gr.

Seibold, F. M. J., die engl. Krankheit. Mit 2 Stntf. gr. 4 Würzburg 827. (Stahel.) 16 Gr.

Seidler, Fr., Gründe für die Wahrscheinlichkeit, daß die oriental. Cholera ein Wechselfieber sei, u. als solches geheilt werden müsse. 8. Leipzig 831. Hinrichs. 5 Gr.

Seifert, Ph., nosolog.-therapeut. Bemerkk. üb. die Natur u. Behandl. des Scharlachfiebers. gr. 8. Greifswald 827. Koch. 1 Thlr.

— üb. die neue franz. Methode, Blasensteine ohne Steinschnitt zu entfernen. (Mit 1 Stntf.) gr. 8. Ebend. 826. 14 Gr.

Seiler, Burkh. Guil., observationes aeri incisae de testiculorum ex abdomine in scrotum descensu et partium genitalium anomaliis. Acced. tab. 4. 4. maj. Lipsiae 817. (Engelmann.) 1 Thlr. 8 Gr.

— Beobachtt. urspruengl. Bildungsfehler u. gaenzlichen Mangels der Augen. (Mit 1 Kpftf., gez. von Puschner, gest. von J. F. Schröter.) gr. Fol. Dresden 833. Walther. 3 Thlr.

— die Zucht der medicin. Blutegel, s. Belehrung.

— Progr. Comment. primas lineas praelect. anatomiae chirurgicae complectens. 4. Wittembergae 802. Zimmermann. 4 Gr.

— die Gebärmutter u das Ei des Menschen in den ersten Schwangerschaftsmonaten nach der Natur dargestellt. (2 Abthll.) Mit 12 Kpftf. (gez. v. Puschner, gest. v. J. F. Schröter.) gr. Fol. Dresden 832. Walther. 5 Thlr.

— Naturlehre des Menschen, mit Bemerkk. aus der vergleich. Anatomie, für Künstler u. Kunstfreunde. 1s Hft. Mit 4 Kpftf. in gr. Roy.-Fol. gr. 8. Dresden 826. Arnold. 6 Thlr.

Hiervon sollen noch 2 Hefte erscheinen. — Ein einzelner Abdruck von jeder Platte, zu Vorlegeblättern, kost. 2 thlr.

s. auch: Belehrung üb. die asiat. Cholera. — Zeitschrift f. Natur- u. Heilkunde.

Seligmann, R., üb. drey höchst seltene Persische Handschriften. Ein Beytrag zur Litteratur der oriental. Arzneymittellehre. gr. 8. Wien 833. (Gerold.) 12 Gr.

s. auch: Liber fundamentor. pharmacologicum.

Digitized by Google

Selle, Chr. Gli., Einleit. in das Studium der Natur- u. Arzneigelahrtheit. 2e Ausg. 8. Berlin (777.) 787. (Reimer.) 16 Gr.
— neue Beiträge zur Natur- u. Arzneiwissenschaft. 3 Thle. gr. 8. Berlin 782—87. Mylius. 2 Rth. 2 Gr.
— Entwurf einer systemat. Fieberlehre. Aus d. Latein. übers. von Chr. Gli. Hopf. 8. Stuttgart 791. Cotta. 20 Gr.
— Krankheitsgeschichte des höchstseel. Königs von Preußen Friedrich II. 8. Berlin 787. Mylius. 4 Gr.
— medicina clinica, seu manuale praxeos med. ex ed. IV. germ. in lat. translat. Ed. VII. a Curt Sprengel. 8. maj. Berolini (788.) 797. (Reimer.) 1 Rth. 12 Gr.
— medicina clinica, od. Handbuch der medizin. Praxis. 8e Aufl. gr. 8. Berlin (781.) 801. (Reimer.) 1 Rth. 16 Gr.
— liber de curandis hominum morbis, cur C. Sprengel. 8. maj. Ibid. 798. 2 Rth.
— Stud. phys.-med., od. Einleit. in die Natur- u. Arzneiwissenschaft. 8. Berlin 787. (Reimer.) 16 Gr.
— rudimenta pyretologiae methodicae. Ed. III. 8. maj. Ibid. (773.) 789. 1 Rth. 8 Gr.

de Senac, Joh. Bapt., prakt. Abhandll. von den Krankhtn. des Herzens. Aus d. Franz. gr. 8. Leipzig 781. (W. Vogel.) 1 Rth. 12 Gr.
— üb. die verborgene Natur u. Heilung des Wechsel-Fiebers. gr. 8. Leipzig 772. (Hahn.) 20 Gr.

Sendschreiben üb. den thier. Magnetismus. Aus d. Schwed. u. Franz. v. Kurt Sprengel. 8. Halle 788. Hendel. 10 Gr.

Senebier, J., die Kunst zu beobachten. Aus d. Franz. mit Zusätzen von Joh. Fr. Gmelin. 2 Bde. 8. Leipzig 776. Weygand. (Gebhardt.) 1 Rth. 6 Gr.
— wichtige Beobachtt. üb. den Gebrauch des Magensaftes in der Wundarzneikunde. Aus d. Franz. 2e Aufl. 8. Mannheim (785.) 786. Löffler. 3 Gr.

Senff, Carl Fr., Lehrbuch der Hebammenkunst. Mit 12 Kpftf. gr. 8. Halle 812. Kümmel. 1 Rth. 12 Gr. Schreibpap. 3 Rth.
— nonnulla de incremento ossium embryonum in primis graviditatis temporibus. Cum 2 tab. aen. 4. maj. Halae 802. Kümmel. 1 Rth.
— — dass. deutsch. gr. 4. Ebend. 802.
— üb. das Verhältniß der Hebammen zum Staat, nebst Geschichte des Hebammeninstituts in Halle. Mit 1 Kpf. gr. 8. Ebend. 812. 10 Gr.
— üb. Vervollkommnung der Geburtshülfe von Seiten des Staats. gr. 8. Halle 812. Kümmel. 18 Gr.
— üb. die Wirkungen der Schwefelleber in der häutigen Bräune u. verschiedenen andern Krankht. gr. 8. Halle 816. (Buchhdlg. d. Waisenhauses.) 2 Rth. 8 Gr.

Sensburg, Frz., der Cretinismus, mit besond. Rücksicht auf dessen Erscheinung im Unter-Main- u. Rezat-Kreise des Königr. Bayern. Inaug.-Abhandl. (Mit 4 Stndr.) gr. 8. Würzburg 825. (Etlinger.) 16 Gr.

Sentimer, Flor., etliche Worte für Aerzte u. Nichtärzte als Vorbereitung zu meiner Heilmethode cholerischer Kranken. 8. Berlin 833. Dümmler. 4 Gr.
— die Cholera heilbar! Oder Beleuchtung aller bisher erschien. Heilarten dieser Krankh., nebst Angabe einer eignen, Alles erschöpfenden ꝛc., u. sehr leicht angenehm ausführbaren Heilmethode. Für Aerzte u. Nichtärzte. 8. Quedlinburg 836. Basse. 12 Gr.

Sentrup, Ant., üb. die Augenkrankheiten in den verschied. Jahreszeiten; ein Versuch zur Beurtheilung der sogenannten contagiösen Augenkrankheit. 8. Münster 831. (Regensberg.) 1 Rth.
— üb. d. Charakter der herrschenden Krankhtn. 8. Münster 819. Theissing. 5 Gr.

Serre, Joh. Jak. Jos., Abhandl. üb. die Flüsse u. Entzündungen, von denen die Geschwülste od. Zahnfleischgeschwüre herrühren. Mit 4 Kpftf. gr. 8. Wien 791. (Schaumburg u. Comp.) 20 Gr.
— Geschichte u. Abhandl. der Zahnschmerzen des schönen Geschlechts in ihrer Schwangerschaft. gr. 8. Wien 789. (Heubner.) 12 Gr.
— prakt. Darstell. aller Operationen der Zahnarzneikunst, nebst Anwendung der Instrumente derselben ꝛc. Mit 32 Kpftf. gr. 8. Berlin 804. (Köchly in Leipzig.) 2 Rth.

Digitized by Google

Serre, M., der schnell u. sicher heilende Civil- u. Militär-Wundarzt, od. Anleit., nach den Regeln der jetzt von den größten Wundärzten angenomm. Methode: „der schnellen unmittelbaren Wiedervereinigung der Wunden" (Réunion immédiate) weniger schmerzhaft alle mögliche chirurg. Operationen auszuführen, u. die dadurch entstandenen Wunden viel schneller als bisher zu heilen. Durch eine Menge prakt., in den großen Hospitälern Frankreichs beobachteter Fälle erläutert. Mit 3 lith. Taf. gr. 8. Ilmenau 831. (Voigt in Weimar.) 1 Rth. 18 Gr.

Sertürner, Fr., Annalen etc. — Entdeckungen in der Physik etc., s. Annalen in Abthl. II.

— das Ende der Gefahr beim Scharlach, s. Annalen in Abth. II.

— dringende Aufforderung an das Deutsche Vaterland, in Beziehung der oriental. Brechruhr; od.: Zugabe zur 2n Aufl. der Blicke in die verhängnissvolle Gegenwart etc. 8. Göttingen 831. Vandenhoeck u. Ruprecht. 8 Gr.

Ein Nachtrag hierzu ist:

— weitere Entwickelung der neuen zuversichtl. Schutzmethode gegen die Cholera, u. der Ansicht üb. ihren höchstwahrscheinlichen Ursprung. 8. Ebend. 831. 4 Gr.

— Blicke in die verhängnissvolle Gegenwart u. Zukunft, od. Beruhigung u. Rath für Alle, welche die Gefahren u. Unfälle fürchten, die durch die mannigfachen Krankheiten unserer Zeit üb. das Kindes- u. Mannesalter verhängt werden. 8. Ebend. 831. 5 Gr.

— Einladung an Staatsbehörden u. Gesundheitsbeamte, hinsichtlich der Anwendung eines neuen u. sichern Heilverfahrens bei den mehrsten bedeutenden u. gefahrvollen Volkskrankhtn. 8. Ebend. 826. 2 Gr.

Servaes, Fr. J. J., Anleit. zur Geburtshülfe f. Hebammen entworfen. Mit 2 Kpftf. gr. 8. Leipzig 810. Hinrichs. 1 Rth.

Settegast, Ant. Frz., Institutiones medicae ad motuum leges, ordines, mores, harmoniam et therapiae ministerium instruentes ad securiorem curationum basin ac ad praevidendas et praecavendas morborum crises nec non ad stabiliendas firmas crisium leges etc. II Partes. 8. Francofurti 798. (Schäfer.) 20 Gr.

— Praelectiones medicae theoretico-practicae. IV Vol. 8. Colon. Agripp. 798. Rommerskirchen. 1 Rth. 8 Gr. Schreibpap. 2 Rth.

— epitome historica febrium putridarum an. 1754 nascent. in 1773. perseverant. 8. Ibid. 774. 4 Gr.

Seubert, Max. Car. Guil., de functionibus radicum anteriorum et posteriorum nervorum spinalium, Commentatio praemio ornata. 8. maj. Carlsruhae 833. Marx. 14 Gr.

Seulen, üb. die Ursachen, Folgen u. Wirkungen des Zurückbleibens der Nachgeburt. (Aus Siebold's Journal besond. abgedr.) gr. 8. Frankfurt 825. Varrentrapp. 8 Gr.

Severi Iatrosophistae de clysteribus liber. Ad Fidem Codicis Manuscripti unici Florentini primum Graece edid. Frid. Reinhold Dietz. 8. maj. Regimontii 836. Borntraeger. 8 Gr.

Seybert, Adm., üb. die Fäulniß des Bluts in lebenden thierischen Körpern. Aus d. Engl. von W. Davidson. N. (Tit.-)Ausg. 8. Leipzig (798.) 805. Hinrichs. 10 Gr.

Seydlitz u. Lichtenstädt, üb. die Cholera-Epidemie, s. Mittheilungen.

Shaw, John, Anleit. zur Anatomie, nebst deren Anwendung auf Pathologie u. Chirurgie. Mit e. Anh. üb. die Verfertigung anatom. Präparate. Ein Taschenb. bei'm Zergliedern. Nach d. 3n Ausg. aus d. Engl. Origin. übers. Mit 2 Taf. Abbildd. gr. 8. Weimar 823. Landes-Industrie-Compt. 2 Rth.

— üb. die Verkrümmungen u. Krankhtn. des Rückgrats, s. Handbibliothek, chirurg., 7r Bd. 2e Abthl.

Siber, Frz. X., Jahres-Bericht der ärztlichen Praxis, f. die J. 1824 u. 25. Gesammelt von Lengriesser. gr. 8. München 826. Lentner. 12 Gr.

Sibergundi, Joh. Rüdgen, Grundr. der generell. Therapie von d. Stand-

Digitized by Google

punkte der rationellen Empirie aus, zum Gebrauch f. angehende Aerzte. Mit Vorr. von Harless. Mit 2 Stntf. gr. 8. Essen 827. Bädeker. 1 Rt. 20 Sgr.

Sibly, E., medizin. Spiegel. Aus d. Engl. 8. Leipzig 795. (Compt. f. Literatur.) 16 Sgr.

— üb. die Befruchtung. 8. Leipzig 796. (Ebend.) 12 Sgr.

Sichel, Jul., allgem. Grundsätze die Augenheilkunde betreffend, nebst einer Geschichte der rheumat. Augenentzündung. Uebers. u. hrsg. von P. J. Philipp in Berlin. gr. 8. Berlin 834. Hirschwald. 6 Sgr.

Sick, Geo. Fr., kritische Beleuchtung u. Würdigung der europ. Pestkrankheiten fremden Ursprungs, mit absichtl. Hinweisung auf eine neue, sichere u. rationelle Pesttilgungsmethode ꝛc. Mit 2 ill. Charten. gr. 8. Leipzig 822. (Nauck in Berlin.) 3 Rt.

Sickler, Fr. Carl Ludw., die Hieroglyphen in dem Mythus des Aesculapius. Nebst 2 Abhandll. üb. Dädalus u. die Plastik unter den Cananäern. Mit 1 Hieroglyphentafel. 4. Meiningen 819. Keyssner. 16 Sgr.

Sidorowicz, S. Frz. Ritter v., die mit dem k. k. allgem. Krankenhause vereinte k. k. Gebäranstalt für zahlende Schwangere, Gebärende u. Wöchnerinnen zu Wien, in ihren Ergebnissen u. Leistungen während der Jahre 1822 bis einschliess. 1825. Mit 2 Stntf. gr. 8. Wien 826. (Gerold.) 16 Sgr.

Siebenhaar, Friedr. Jul., die ostind. Cholera, ihre Verhütung u. erste Behandl. Ein Sendschreiben an seinen Vater, Superint. S. Fr. Siebenhaar. gr. 8. Leipzig 831. (Klinkhardt.) 6 Sgr.

— der Hahnemannianer als Geschichtschreiber u. Critiker. Als Erwiederung auf Mor. (Wilh.) Müllers Abhandl.: „Zur Geschichte der Homöopathie ꝛc. 1831." gr. 8. Leipzig 831. Nauck. 8 Sgr.

— die orthopädischen Gebrechen des menschl. Körpers, ob. pract. Anweisung, die Verdrehungen u. Verkrümmungen des Rumpfes u. seiner Gliedmaaßen zu verhüten ob. frühzeitig zu erkennen, für sorgsame Aeltern u. Erzieher entworfen. Mit 4 Stnabdr. 8. Dresden 833. Wagner. 2 Rt.

Sieber, Frz. Wilh., üb. die Begründung der Radikalkur ausgebrochener Wasserscheu. gr. 8. München 820. Fleischmann. 16 Sgr.

Siebert, Aug., zur Genesis u. Therapeutik der epidem. Cholera u. üb. deren Verhältniss zum Morbus miliaris, nach eigenen, in Eger u. München gesammelten Erfahrungen. gr. 8. Bamberg 837. Dresch. 20 Sgr.

Siebert, Frz. Alb., Archiv f. die Volksarzneikunde. 3 Hfte. Mit Kpf. 8. Halberstadt 803. Groß. 1 Rt. 3 Sgr.

— Prüfung der bisherigen ärztl. Handelsweise bei nicht selbststillenden Müttern. Oder, wenn sollen eigentl. Mütter ihren Säugling, wenn sie ihn nicht selbst stillen dürfen, der Amme übergeben? 8. Halle 802. Renger. 8 Sgr.

Siebold, Karl Casp. (v.), prakt. Beobachtt. üb. die Kastrazion. gr. 8. Frankfurt 802. Varrentrapp. 7 Sgr.

— Rede von den Vortheilen welche der Staat durch öffentl. anatom. Lehranstalten gewinnt. Mit Kpf. gr. 4. Nürnberg 788. Eichhorn. 6 Sgr.

— Collectio observationum medico-chirurgicarum. Cum fig. Fasc. I. 4. Bambergae 789. (Wesché in Frankfurt.) 8 Sgr.

— chirurg. Tagebuch. Mit 5 Kpftf. gr. 8. Nürnberg 792. Eichhorn. 16 Sgr.

Viele klein. Schriften u. Dissertationen.

Siebold, Joh. Barth., Karl Casp. v. Siebold's Leben u. Verdienste. Mit dess. Bildn. 4. Würzburg 807.

Siebold, Geo. Chph. (ältester Sohn des Vor.), comment. de cubilibus sedilibusque usui obstetricio inservientibus. (Cum tab. aen.) 4. maj. Gottingae 790. Dieterich. 8 Sgr.

— comment. de effectibus opii in corpus animal., maxime respectu habito ad ejus analogiam cum vino. 4. maj. Gottingae 789. (Vandenhoeck u. Ruprecht.) 8 Sgr.

— Doloris faciei, morbi rarioris atque atrocis, observationibus illustrati adumbratio. Diatr. I. II. 4. Wirceburgi 795. 97. Rienner. 9 Sgr.

— systemat. Darstell. der Manual- u. Instrumental-Geburtshülfe, nach Streits Anleit. gr. 8. Ebend. 794. 4 Sgr.

— üb. die angebliche Verminderung des Gewichts der Frucht im Mutterleibe durch die amnische Feuchtigkeit. 4. Ebend. 796. 3 Sgr.

Digitized by Google

Siebold, Joh. Barth. v. (Bruder des Vor.), Chiron, s. Chiron.
— Historia system. salivalis physiolog. et pathol. Cum 2 tab. aen. 4. maj. Jenae 797. (Hennings in Neisse.) 1 Rt. 12 Gr.
— Sammlung seltener u. auserlesener chirurg. Beobachtt. u. Erfahrungen teutscher Aerzte u. Wundärzte. 3 Bde. Mit 10 Kpf. 8. Rudolstadt 805—12. (Hildebrandt in Arnstadt.) 6 Rt. 12 Gr.
— Geschichte u. gegenwärtige Einrichtung des chirurg. Clinicums im Julius-Hospitale zu Würzburg. gr. 4. Würzburg 814. Stahel. 1 Rt.
Siebold, Adm. Elias v. (jüngster Sohn), Annalen der klinischen Schule an der Entbindungsanstalt zu Würzburg. 1r Bd. 1s Hft. Mit Kpf. gr. 8. Leipzig 807. (Aue in Altona.) 20 Gr.
— de diagnosi conceptionis et graviditatis saepe dubia. 4. maj. Wirceburgi 798. Köl. 12 Gr.
— üb. Zweck u. Organisation der Klinik in einer Entbindungsanstalt. gr. 4. Bamberg 806. (Wesché in Frankfurt.) 6 Gr.
— Lehrbuch der theoret.-prakt. Entbindungskunde, zu seinen Vorlesungen, f. Aerzte, Wundärzte u. Geburtshelfer entworfen. 2 Bde. gr. 8. Nürnberg 821. 24. Schrag. 6 Rt. hrbgs. Pr. 3 Rt.
1r Bd. Lehrbuch der theoret. Entbindungskunde. 4e verb. mit der Literatur u. a. Zusätz. sehr verm. Ausg. (803.) 824. 2 Rt.
2r " Lehrbuch der prakt. Entbindungskunde. 3e Aufl. (804.) 821. 2 Rt.
— üb. prakt. Unterricht in der Entbindungskunst, nebst einer systemat. Uebersicht seiner prakt. Uebungen am Phantom. 2e (Tit.-)Ausg. gr. 8. Leipzig (803.) 818. Lauffer. 16 Gr.
— Handbuch zur Erkenntniß u. Heilung der Frauenzimmerkrankhtn. 1r u. 2r Bd. 1e—3e Abthl. gr. 8. Frankfurt 821—26. Varrentrapp. 10 Rt. 2 Gr.
1r Bd. Die Krankhtn. der Frauenzimmer, getrennt von der Schwangerschaft, der Geburt u. dem Wochenbette. 2e sehr verm. Ausg. 821. 3 Rt. 16 Gr.
2r " 1r u. 2r Abschnitt. Die Krankhtn. der Schwangern, Gebärenden u. Wöchnerinnen. 2e sehr verm. Ausg. 823. 2 Rt. 20 Gr.
2r " 3r Abschn. Von den Krankhtn. der Wöchnerinnen. 826. 3 Rt. 14 Gr.
— Beschreib. einer vollkommnen Exstirpation der scirrhösen, nicht prolabirten Gebärmutter. Mit 1 Kpftf. (Aus d. Journal f. Geburtshülfe abgedr.) gr. 8. Frankfurt 824. Varrentrapp. 12 Gr.
— üb. den Gebärmutterkrebs, dessen Entstehung u. Verhütung. Ein Beitrag zur Diätetik des weibl. Geschlechts u. zur Beherzigung f. Frauen u. Gatten ꝛc. gr. 8. Berlin 824. Dümmler. 16 Gr.
— Lehrbuch der Geburtshülfe, zum Unterricht für Hebammen. 5e durchaes. u. verm. Aufl. Nach d. Tode des Verf. besorgt von Ed. K. J. v. Siebold. (Mit 1 Kpftf.) gr. 8. Würzburg (808.) 831. Stahel. 1 Rt. 14 Gr.
— ein paar Worte an meine Zuhörer üb. einige Gegenstände der Geburtshülfe. 8. Würzburg 799. Stahel. 10 Gr.
— Abhandl. üb. den neuen, von ihm erfundenen Geburtsstuhl. Mit 3 Kpftf. gr. 4. Weimar 804. Landes-Industrie-Compt. 18 Gr.
— Geschichte der Hebammenschule zu Würzburg. Ein Programm. gr. 4. Würzburg 810. Stahel. 10 Gr.
— ausführl. Beschreibung der Heilquellen zu Kissingen u. ihrer Wirkungen, besonders bei Frauenzimmerkrankhtn., nebst einer gleichzeitigen Abhandl. üb. die zum Behuf der Nachcur wichtigen Quellen zu Bocklet u. Brückenau. gr. 8. Berlin 828. Dümmler. 1 Rt. 16 Gr.
— Versuch ein. patholog.-therapeut. Darstell. des Kindbettfiebers, nebst Schilderung desjenigen, welches im Febr., März u. April 1825 in der Gebäranstalt der Kgl. Universität zu Berlin geherrscht hat. gr. 8. Frankfurt 826. Varrentrapp. 1 Rt.
— üb. ein bequemes u. einfaches Kissen zur Erleichter. der Geburt u. Geburtshülfe. 2e mit Zusätz. verm. Aufl. Mit 1 Kpf. gr. 8. Berlin (817.) 818. Dümmler. 10 Gr.
— Lucina. Eine Zeitschrift zur Vervollkommnung der Entbindungskunst. 6 Bde. à 3 Stcke. gr. 8. Leipzig u. Marburg 802—11. (1r—4r) Aue in Altona. (5 Rt. 8 Gr.) (5r 6r) Krieger in Cassel. (4 Rt.) 9 Rt. 8 Gr.
Die Fortsetzung s. Journal f. Geburtshülfe etc.

Digitized by Google

Siebold, Adm. Elias v. (jüngster Sohn), Beobacht. u. Heilung einer merkwürd. Milchversetzung, od. eines Abscesses im Wochenbette. (Aus dess. Journal f. Geburtshülfe abgedr.) gr. 8. Frankfurt 825. Varrentrapp. 4 Gr.

— Ist es schädlich, das Mittelfleisch bei der Geburt zu unterstützen? Nach mehrfacher Prüfung am Gebärbette beantwortet. (Aus dess. Journal für Geburtshülfe etc. abgedr.) gr. 8. Frankfurt 825. Varrentrapp. 6 Gr.

— üb. die Grenzen der Natur u. Kunst in Bezieh. auf das Nachgeburtsgeschäft. 4. Würzburg 814.

s. auch: Journal f. Geburtshülfe.

Siebold, Ed. Casp. Jac. v. (Sohn des Vor.), Anleitung zum geburtshülfl. techn. Verfahren am Phantome, als Vorbereitung zur künftigen Ausübung der Geburtshülfe. gr. 8. Berlin 828. Th. Enslin. 1 Rth.

— Comment. exhibens disquisit. an ars obstetricia sit pars chirurgiae? 4. maj. Gottingae 824. Dieterich. 18 Gr.

— de scirrho et carcinomate uteri adjectis tribus totius uteri exstirpationis observationibus. Acced. tab. aen. 4. maj. Berolini 826. Dümmler. 12 Gr.

— Commentatio nexum jurisprudentiam inter et medicinam exhibens. 4. Marburgi 831. Elwert. 4 Gr.

— Commentatio obstetricia de circumvolutione funiculi umbilicalis, adjectis duobus casibus rarioribus. Cum tab. lith. 4. maj. Gottingae 834. Dieterich. 12 Gr.

— die Einrichtung der Entbindungsanstalt an der Kgl. Universität zu Berlin, nebst ein. Ueberblicke der Leistungen derselben seit d. Jahr 1817. gr. 8. Berlin 829. Th. Enslin. 16 Gr.

— üb. Fissuren am Kopfe Neugeborner bei natürl. Geburt, nebst ein. beobachteten Falle dieser Art. Nebst 1 Abbild. (Aus dess. Journal f. Geburtshülfe XI. 3. abgedr.) gr. 8. Frankfurt 832. Varrentrapp. 9 Gr.

s. auch: Abbildungen aus der Geburtshülfe. — Journal f. Geburtshülfe.

Siebold, G. v., Versuch ein. neuen Methode, die scirrhöse od. carcinomatöse Gebärmutter mit u. ohne Vorfall auszurotten. Mit 4 Stntf. gr. 4. Würzburg 827. (Stahel.) 1 Rth.

Siechthum, das, unsrer jetzigen Jugend u. frühe Hinsterben neugeborner Kinder. Ursachen desselben u. Mittel dagegen. Eine Preisschr. f. Aerzte u. Laien. gr. 12. Grimma 836. Verlags-Comptoir. 9 Gr.

Siegmeyer, Joh. Gli., Betrachtt. üb. die Natur der Cholera. Mit Hinweisung auf die möglichen Heilmittel nach phys. u. chem. Gründen. Als Auszug aus den Betrachtt. üb. die Geheimnisse der Natur, wodurch alle in der, auf Veranlassung der zur Abwehr der Cholera verordneten Schrift: Kurze Anweisung zur Erkenntniß u. Heilung der Cholera, angegeb. Symptome erklärt sind. gr. 8. Berlin 831. Th. Enslin. 6 Gr.

Siemerling, Carol. Cph. Rob., Dissert. inaug. med. de colica ejusque speciebus. 4. Gottingae 778. Dieterich. 4 Gr.

Siemerling, Fr., Entschleierung der Cholera, nebst d. sprechendst. Beweise ihrer Nicht-Contagiosität, u. Angabe der Heilmittel, so wie des einzig u. allein auf Vernunft basirten Vorbeugungsverfahrens gegen das Einathmen der Malaria animata (belebten Sumpfluft). Auf dem Altar der Menschheit niedergelegt. 8. Hamburg 831. Herold. 8 Gr.

— Sendschreiben an Deutschlands Aerzte üb. die Cholera. gr. 8. Rostock 831. (Oeberg u. Comp.) 2 Gr.

— Andeutungen üb. d. Friedrich-Wilhelms-Seebad bei Putbus auf der Insel Rügen. 8. Stralsund 832. Löffler. 4 Gr.

— gegen die Infibulation, als ein vom Prof. Weinhold vorgeschlagenes Mittel, die Uebervölkerung zu hindern. gr. 8. Stralsund 827. (Rein in Leipzig; auch Herold in Hamburg.) 7 Gr.

Siemerling, H. C. Th. F., merkwürd. Fall einer vieljährigen, von der Natur zweimal gehobenen Blindheit eines 92jähr. Greises, u. Vorschlag zu einer neuen künstlichen Pupillen-Bildung. Mit 1 Kpf. gr. 8. Berlin 818. (Dümmler in Neubrandenburg.) 8 Gr.

Siemers, J. F., Erfahrungen üb. den Lebensmagnetismus u. Somnam-

Digitized by Google

bulismus. Commissions-Bericht an die Kgl. med. Akademie zu Paris, von Husson, u. Resultate der Praxis einiger Hamburger Aerzte, so wie des Verf. 8. Hamburg 835. Aug. Campe. 1 Rt. 8 Gr.

Sigwart, Heinr. Cph. Wilh., Grundzüge der Anthropologie. gr. 8. Tübingen 827. Laupp. 18 Gr.

Sikora, Math. Mich., Conspectus medicinae legalis, legibus Austriaco-provincialibus accommod. ed. J. D. John. 4. maj. Dresdae 792. Walther. 12 Gr.

— — idem liber. 8. maj. Pragae 780. (W. Vogel in Leipzig.) 9 Gr.

Simeons, Karl, Diätetik für gesunde, schwache u. kranke Augen, od. Rath, wie man die Augen gesund erhalten, schwache Augen stärken u. kranke Augen diätet. behandeln soll, nebst ausführl. Regeln üb. die Auswahl, Beschaffenheit u. den Gebrauch zweckmäß. Brillen. Mit 2 Stntf. 8. Darmstadt 829. Leske. 12 Gr.

Simmons, Sam. Foart., anatom. Beschreib. des menschl. Körpers. Aus d. Engl. übers. u. mit Anmerkk. u. Verbesserungen versehen von Kapp. gr. 8. Leipzig 781. Schwickert. 1 Rt.

— Samml. der neuesten Beobachtt. engl. Aerzte u. Wundärzte für die Jahre 1787—90. Aus d. Engl. 4 Thle. 8. Frankfurt 790—94. Andreä. 3 Rt.

— Bemerkk. üb. die Kur des Trippers. Aus d. Engl. mit Anmerkk. (von K. H. Spohr.) 8. Schweinfurt 787. (Baerecke in Eisenach.) 5 Gr.

Simon jun., Friedr. Alex., die indische Brechruhr od. Cholera morbus. Ihre Symptome, ihr Wesen u. ihre Behandl., so wie ihre ursprüngl. u. alleinige Verbreitung durch Menschenverkehr sowol in Asien als in Europa, u. die dringende Nothwendigkeit der strengsten Quarantaine gegen Menschen u. Thiere, gegründet auf endl. naturgemässe Schlichtung des Streites üb. Kontagiösität u. Nichtkontagiösität derselb. 8. Hamburg 831. Hoffmann u. Campe. 1 Rt. 12 Gr.

— öffentl. u. persönliche Vorsichtsmaaßregeln gegen die ostind. Brechruhr od. Cholera morbus, ihre unwiderspr echl. u. alleinige Verbreitung durch Menschenverkehr sowol in Asien als in Europa ꝛc. 2e Aufl. 8. Ebend. 831. 6 Gr.

— persönliche Vorsichtsmaaßregeln gegen die Cholera morbus, nebst Angabe der nothwendigen, im Hause zu haltenden Hülfsmittel u. Medikamente, u. Anwendung derf. vor Ankunft des hinzuzurufenden Arztes, zu Trost u. Rath für Jedermann. gr. 8. Ebend. 831. 2 Gr.

— Weg mit den Cordons! quand même. Der epidemisch-miasmatische Charakter der indischen Brechruhr, ein grober Verstoß gegen die Geschichte ihres Zuges von Dschissore in Mittel-Indien nach dem tiefen Keller in Hamburg, u. der gröbste gegen den gesunden Menschenverstand, mit Beziehung auf die von Burdach, Lorinser u. C. W. Hufeland in Nr. 265, 275, 276, 277 u. 307 der preuß. Staatszeitung von 1831 enthaltenen Artikel. 8. Ebend. 831. 12 Gr.

— Ankündigung einiger Privatvorlesungen für Hr. Dr. S. Hahn üb. Hippocrates, Caelius Aurelianus u. Sydenham, nebst wiederholter Bestätigung, daß Hahnemann noch etwas mehr als ein leichtfertiger u. betrügerischer Citator ist. 1e Vorlesung. gr. 8. Ebend. 834. 4 Gr.

— Samuel Hahnemann Pseudomessias medicus κατ' ἐξοχήν der Verdünner, od. kritische Ab- u. Ausschwemmung des medicin. Augiasstalles, Organon der Heilkunst, auch homöopath. Heilkunst genannt, für Aerzte u. gebild. Nichtärzte. gr. 8. Ebend. 830. 2 Rt.

— der unsterblichen Narrheit Samuelis Hahnemanni Pseudomessiae medici scabiosi κατ' ἐξοχήν des Verdünners andrer Theil, od. dessen Viergespann von den chron. Krankhtn., der unumstösslichste Beweiss, dass die Psora, zu deutsch Krαετze, die eigentliche Erbsünde des Menschengeschlechts ist, die prima causa von 7/8 seiner phys. u. moral. Gebrechen, die Hauptursache der franz. Revolution, der Julitage u. des jetzt grassir. republikan. Schwindels; für Staatsmänner, Theologen, Aerzte u. gebildete Nichtärzte. gr. 8. Hamburg 833. Hoffmann u. Campe. 20 Gr.

— — dess. 3r Thl. 1e 2e Abthl. od.: Kritische Betrachtungen üb. Kopp Erfahrgn. u. Bemerkk. bei ein. prüfenden Anwendung der Homöopathie am Krankenbette. Ein Privatissimum für Lehrer der Arzneykunst u. prakt. Aerzte. gr. 8. Ebend. 834. 36. 2 Rt.

Digitized by Google

Simon jun., Friedr. Alex., Geist der Homöopathie. Ein Wort der Warnung an Kranke jeder Art. Gegenstück zu Hahnemanns „Allöopathie, ein Wort der Warnung an Kranke jeder Art." gr. 8. Hamburg 833. Hoffmann u. Campe. 10 Gr.

— Versuch ein. krit. Geschichte der verschiedenartigen, besonders unreinen Behaftungen der Geschlechtstheile u. ihrer Umgegend, od. der örtlichen Lustübel, seit der ältest. bis auf die neueste Zeit, u. ihres Verhältnisses zu der, Ende des XV. Jahrh. erschienenen, Lustseuche: nebst prakt. Bemerkk. üb. die positive Entbehrlichkeit des Quecksilbers bei der Mehrzahl jener Behaftungen, od. der sogen. primairen syphilit. Zufälle. Ein Beitrag zur Pathologie u. Therapie der primairen Syphilis. 2 Thle. gr. 8. Ebend. 830. 31. 4 Rth. 4 Gr.

— Abfertigung u. Warnung vor einem gewissen Krüger-Hansen, u. seinem im Hamburg. Correspondenten v. 7. Sept. d. J. empfohlenen Mittel gegen die Cholera. 8. Ebend. 831. 2 Gr.

— üb. den Sublimat u. die Inunktionskur, mit besond. Beziehung auf Dzondi's neue zuverläss. Heilart der Lustseuche, u. die Louvrier-Rustische Inunktionskur. Ein histor.-krit. Versuch. gr. 8. Ebend. 827. 1 Rth. 12 Gr.

— vom Tripper, seiner Natur u. seinen Tücken u. den häufigen, schlimmen Folgen, besond. ein. schlechten u. unzweckmäss. Behandlungsweise; nebst Angabe zweckdienl. u. immer unschädl. Mittel, in Ermanglung ärztl. Hülfe; ein unentbehrl. Rathgeber f. Layen. 8. Ebend. 828. 12 Gr.

— der Vampirismus im 19. Jahrh., od. üb. wahre u. falsche Indikation zur Blutentziehung, nicht mit Beziehung auf E. v. Grossi's tragischen Tod nach neunmaligen Aderlässen innerhalb sechs Tagen. 8. Ebend. 831. 20 Gr.

— üb. die Zeichen der vener. Krankheit u. deren Bedeutung; üb. die Nothwendigkeit einer energ. Behandl. der allgem. Lustseuche u. üb. das wahre Wesen der vermeinten u. sogen. Merkurialkrankheit, zu ernster Belehrung u. dringender Warnung f. alle gebildete Layen. 8. Hamburg 825. Verf. (Steinacker in Leipzig.) 1 Rth. 8 Gr.

s. auch: Archiv, antihomöopathisches.

Simon, J. Frz., kurze Beleuchtung der Schrift des Hrn. Kranichfeldt üb. die Nothwendigkeit gründl. pharmacolog. Kenntnisse zum Ueben einer glückl. Praxis etc. gr. 8. Berlin 833. Hirschwald. 6 Gr.

Sims, Jak., Bemerkk. üb. die epidem. Krankhtn., denen einige Anmerkk. üb. die Nerven- u. bösartigen Fieber angehängt worden sind. Aus d. Engl. v. J. W. Möller. gr. 8. Hamburg 775. (A. Campe.) 9 Gr.

— Rede üb. die beste Methode medicin. Untersuchungen anzustellen. Aus d. Engl. v. J. W. Möller. gr. 8. Hamburg 775. (Schnuphase in Altenburg.) 5 Gr.

Sinclair, John, Handbuch der Gesundheit u. des langen Lebens. Aus d. Engl. in einem freien Auszuge von Kurt Sprengel. Mit Sprengel's Bildn. gr. 8. Amsterdam 809. (Brockhaus in Leipzig.) 1 Rth. 12 Gr.

Sind die Einwürfe gegen das Selbstdispensiren der Aerzte auch auf das Selbstdispensiren der homöopathischen Aerzte anwendbar? gr. 8. Darmstadt 833. (Heyer's Hofbuchhdlg.) 2 Gr.

Sinogowitz, H. S., die Cholera epidemica, MDCCCXXXI anno Dantisci et Berolini observata, tractatus pathol.-therap. 8. maj. Gedani 831. Gerhard. 16 Gr.

— Anleit. zu einer zweckmäss. Manualhülfe bei eingeklemmten Leisten- u. Schenkelbrüchen, auf herniolog. Untersuchungen u. Beobachtungen gegründet. gr. 8. Danzig 830. Gerhard. 10 Gr.

s. auch: Geschäfts-Tagebuch für prakt. Aerzte.

Sirona-Bad, das, bei Nierstein u. seine Heilquellen. Mit 16 lith. Abbildd. gr. 8. Mainz 827. Kupferberg. 10 Gr.

Skalley, Eugen, üb. die gesetzliche Zurechnung des Erfolgs eines Heilverfahrens, mit Bezug auf die Criminalgeschichte des in der Irrenanstalt in der Charité zu Berlin gebräuchl. Sackes. Zur Würdigung der Vertheidigungsschrift des Hrn. G. Oberm. R. Kohlrausch. gr. 8. Berlin 818. Dümmler. 18 Gr.

Slawikowski, Ant., Abhandl. üb. die Würmer im Menschen. gr. 8. Wien 819. Heubner. 20 Gr.

Sloane, J., von den Krankhtn., welche er in Jamaika beobachtet u. behandelt hat. Aus d. Engl. mit Zusätzen (von C. L. Becker). gr. 8. Augsburg 784. Klett. 10 Gr.

Digitized by Google

Smellie, Wilh., Samml. anatom. Tabellen, nebst einer Erklär. derselben u. einem kurzen Begriff der prakt. Hebammenkunst. Aus d. Engl. ins Latein. u. Deutsche übers. von G. L. Huth u. in Kupf. gest. u. verlegt von J. M. Seligmann. Mit 39 Kpf. gr. Fol. Nürnberg 789. (Campe.) 6 Mk.

— Samml. anatom. Tafeln, mit Erläuterungen u. ein. Ausz. der prakt. Hebammenkunst. Aus d. Engl. (von C. L. Becker). Mit 140 Kpf. N. Ausg. gr. 8. Augsburg (782.) 805. (Kranzfelder.) 1 Mk. 8 Gr.

— Abhandl. von der Hebammenkunst. Aus d. Engl. 3 Thle. 8. Altenburg 755—70. (Hennings in Neisse.) 2 Mk.

Smith, Amad. Wilh., Aetiologie, od. Lehre von den Ursachen der Verderbniß des menschl. Körpers. gr. 8. Wien 788. Hörling. 16 Gr.

— Schema eines methodischen Kranken-Examen. 8. Wien 796. (Göthe in Leipzig.) 16 Gr.

Smith, Hugo, kurzer Inbegriff der prakt. Arzneykunst. Sammt ein. Anh. von den Wirkungen u. dem Gebrauche des Aderlassens. Aus d. Engl. mit Anmerkk. u. Zusätz. von F. X. Swediauer. 8. Wien 776. (Rauck in Leipzig.) 8 Gr.

Smith, John, üb. die heilsame Kraft des gemeinen Wassers. Aus d. Engl. 3e verm. u. verb. Aufl. v. Prof. Oertel in Ansbach. 8. Nürnberg 834. (Campe.) 8 Gr.

Smythson, H., vollständiger Hausarzt. Aus d. Engl. von J. C. F. Scherf. gr. 8. Leipzig 783. Schwickert. 1 Mk.

Sobernheim, Jos. Friedr., Handbuch der prakt. Arzneimittellehre in tabellar. Form. Auf den Grund der neuest. Preuss. Pharmakopöe u. mit vorzügl. Berücksichtigung des naturhistor. Theils dies. Doctrin f. angeh. prakt. Physikats-Aerzte u. Wundärzte bearbeitet. gr. 4. Berlin 836. Schüppel. 4 Mk.

— Deutschlands Heilquellen in physikal., chem. u. therapeut. Beziehung. In tabellar. Form geordnet. Zum Gebrauch f. Medizin Studirende etc. u. gebild. Nichtärzte. gr. 4. Ebend. 836. 1 Mk.

— prakt. Diagnostik der innern Krankhtn. mit vorzügl. Rücksicht auf patholog. Anatomie bearbeitet. gr. 8. Berlin 837. Hirschwald. 1 Mk. 18 Gr.

— allgemeine Gesundheitslehre für alle Stände u. alle Klassen der Gesellschaft. Nach dem gegenwärt. Standpunkte dieser Wissenschaft bearbeitet. 8. Berlin 834. Vereins-Buchhdlg. 12 Gr.

— Tabulae pharmacologicae usui medico-practico dicatae. 16. Berolini 837. Schueppel. 18 Gr.

Sohler, J. A., Abhandl. üb. den Veitstanz. Deutsch bearb. u. verb. Aufl. der Monographia Choreae Sti Viti von J. Bernt. gr. 8. Wien 826. Wimmer. 20 Gr.

Solayrès de Renhac, Fr. Ludw. Jos., Abhandl. üb. die durch die mütterliche Kräfte vollendete Geburt. Aus d. Latein. von Werthheim. gr. 8. Frankfurt 835. Schmerber. 12 Gr.

— Commentatio de partu viribus maternis absoluto. Quam denuo edidit nec non praefatione et annotationibus instruxit E. C. J. de Siebold. 8. maj. Berolini 831. Enslin. 16 Gr.

van Solingen, A., das Mechanische der Geburt, erklärt u. bewiesen aus ein. allgem. Grundsatz. Aus d. Holl. von Gli. Salomon. 8. Hannover 801. (Hahn.) 1 Mk. 4 Gr.

Sommé, C. L., Etudes sur l'Inflammation; en deux parties. La première comprend la théorie de l'Inflammation et son traitement en général; la seconde, les Inflammations des différentes parties du corps en particulier. gr. in-8. Bruxelles 830. Frank. 1 Mk. 16 Gr.

Sommer, Carl, die Behandlungsart der idiopathischen Fallsucht, u. vorzügl. üb. die Anwendung eines, bis jetzt sehr wenig versuchten Mittels, das Sedum acre, gegen diese Krankheit. gr. 8. Quedlinburg 819. Basse. 14 Gr.

Sommer, Joh. Eph., die Axe des weibl. Beckens. Mit 1 Kpf. (N. Tit.) gr. 8. Weißenfels (791.) 797. (Weygand [Gebhardt] in Leipzig.) 4 Gr.

— Beobachtt. u. Anmerkk. üb. eine in der Gebärmutter zurückgebliebene u. in einem Sacke eingeschlossene Nachgeburt. 4. Braunschweig 769. (Vandenhoeck u. Ruprecht in Göttingen.) 2 Gr.

— Geschichte einer Zwillingskaisergeburt. gr. 8. Leipzig 788. (W. Vogel.) 4 Gr.

— praenotiones obstetriciae. 8. maj. Helmstadt. 801. Fleckeisen. 6 Gr.

Digitized by Google

Sömmering, Detmold Guil., de oculorum hominis animaliumque sectione horizontali Commentatio academica. Cum 4 tab. aen. Fol. maj. Gottingae 818. Vandenhoeck et Ruprecht. 2 ℳ. 8 ℊ. Schreibp. 3 ℳ.

— Beobachtt. üb. die organischen Veränderungen im Auge nach Staaroperationen. Mit 3 Stndrtf. gr. 8. Frankfurt 828. Wesché. 16 ℊ.

Sömmerring, Sam. Thom., Icones organi auditus humani. Cum 9 tab. aen. (et 42 p. descript) Fol. Francofurti 806. (Boselli.) 7 ℳ. 22 ℊ.

— Icones oculi humani, in latin. transt. B. N. G. Schreger. Cum 14 tab. aen. nigris et 2 tab. pict. (et 140 P. descript.) Fol. maj. Ibid. 804. 19 ℳ.

— Icones organorum humanorum olfactus. Cum 9 tab. aen. (et 42 P. descript.) Fol. maj. Ibid. 810. 7 ℳ. 22 ℊ.

— Icones organorum humanorum gustus et vocis. Cum 4 tab. aen. (et 20 P. descript.) Fol. Ibid. 808. 4 ℳ. 18 ℊ.

Daſſ. deutſch unt. d. Titel:

— Abbildung der Sinnorgane. 4 Lieff. kl. Fol. Ebend. 801—9. 39 ℳ. 14 ℊ.

1e Lief. Abbildd. des menschl. Auges. Mit 14 schwarzen u. 2 illum. Kpftf. 801. 19 ℳ.

2e - Abbildd. der menschl. Hörorgane. Mit 9 Kpftf. 805. 7 ℳ. 22 ℊ.

3e - Abbildd. der menschl. Organe des Geschmacks u. der Stimme. Mit 4 Kpftf. 806. 4 ℳ. 18 ℊ.

4e - Abbildd. der menschl. Organe d. Geruchs. Mit 9 Kpftf. 809. 7 ℳ. 22 ℊ.

— üb. das feinſte Gefäßnetz d. Aderhaut im Augapfel. Mit Kpf. gr. 4. München 821. (Franz.) 6 ℊ.

— über einige wichtige Pflichten gegen die Augen. 5e Aufl. gr. 8. Frankfurt (...) 819. Boſelli. 8 ℊ.

— über die Urſache, Erkenntniß u. Behandlung d. Brüche am Bauche u. Becken, außerhalb der Nabel- u. Leiſtengegend. Eine zu Amſterdam gekr. Preisſchr. gr. 8. Ebend. 811. 12 ℊ.

— Academicae annotationes de cerebri administrationibus anatomicis vasorumque ejus habitu. 4. maj. Monachii 809. (Franz.) 12 ℊ.

— de concrementis biliariis corporis humani. 8. maj. Francofurti 795. Boselli. 8 ℊ.

— vom Baue des menſchl. Körpers. 5 Thle. (1r—4r Bd. überſ. v. K. Fr. Cloſſius. 5r Thl. 1e u. 2e Abtheil. überſ. v. Chr. Th. Schreger.) gr. 8. Ebend. (791—96.) 796—801. 8 ℳ. 22 ℊ.

1r Thl. Lehre v. den Knochen u. Knorpeln. 2e Aufl. 800. 2 ℳ.

2r = Lehre v. den Bändern der Knochen. 2e Aufl. 800. 9 ℊ.

3r = Muskellehre, oder v. d. Muskeln, Sehnen u. Schleimſäcken. 2e Aufl. 800. 1 ℳ. 12 ℊ.

4r = Gefäßlehre oder v. Herzen, von den Arterien, Venen u. Saugadern. 2e Aufl. 801. 2 ℳ. 5 ℊ.

5r = 1e Abth. Lehre v. Hirne u. v. den Nerven. 2e Aufl. 800. 1 ℳ. 8 ℊ.

= = 2e Abth. Lehre v. d. Eingeweiden. 796. 1 ℳ. 12 ℊ.

Daſſelbe lateiniſch unt. d. Titel:

— de corporis humani fabrica, latio donata et ab ipso auctore aucta et emendata. VI Vol. 8. maj. Ibid. 794—801. 7 ℳ. 14 ℊ. Schreibp. 9 ℳ. 4 ℊ. Velinp. 18 ℳ.

Vol. I. De ossibus. 794. 1 ℳ. 16 ℊ. Ch. scripta. 2 ℳ.

- II. De ligament. ossium. 794. 8 ℊ. Ch. scr. 9 ℊ.
- III. De musculis tendinibus et bursis mucosis. 796. 1 ℳ. 4 ℊ. Ch. scr. 1 ℳ. 10 ℊ.
- IV. De cerebro et nervis. 798. 1 ℳ. 4 ℊ. Ch. scr. 1 ℳ. 10 ℊ.
- V. De angiologia. (ed. C. H. T. Schreger.) 1 ℳ. 20 ℊ. Ch. scr. 2 ℳ. 5 ℊ.
- VI. De splanchnologia (ed. C. H. T. Schreger.) 1 ℳ. 10 ℊ. Ch. scr. 1 ℳ. 18 ℊ.

— Icones embryonum humanorum. Cum 2 tab. aen. inc. et 2 vign. junct. descript. (10 p.) Fol. maj. Trajecti ad Moen. 799. (Ibid.) 6 ℳ.

Digitized by Google

Sömmerring, Sam. Thom., de basi encephali et originibus nervorum cranio egredientium lib. V. Cum 4 tab. aen. 4. maj. Gottingae 778. Vandenhoeck et Ruprecht. 20 Gr.

— Tabulae baseos encephali. Cum 2 tab. aen. Fol. Francofurti 799. (Boselli.) 3 Rth. 18 Gr.

— über die tödtlichen Krankheiten der Harnblase u. Harnröhre alter Männer. Eine von d. k. k. mediz.-chirurg. Josephs-Academie zu Wien gekr. Preisschr. 2e verb. Aufl. gr. 8. Ebend. (809.) 822. 2 Rth.

— vom Hirn u. Rückenmark. 8. Leipzig (788.) 792. (Wienbrack.) 8 Gr.

— Bemerkk. über den Magen der Menschen. Mit Kpf. gr. 4. München 813. (Franz.) 5 Gr.

— Abbild. u. Beschreib. einiger Mißgeburten, die sich auf dem anatom. Theater in Cassel, dermalen zu Marburg, befinden. Mit 12 Kpftf. Fol. Mainz 791. (Andreä in Frankfurt.) 1 Rth. 4 Gr.

— über die Ursache, Erkenntniß u. Behandlung der Nabelbrüche. Eine zu Amsterdam gekr. Preisschr. Mit 1 Kpftf. gr. 8. Frankfurt 811. Boselli. 12 Gr.

— über Ursache u. Verhütung der Nabel- u. Leistenbrüche. Eine von der kgl. Societ. d. Wissensch. zu Göttingen gekr. Preisschr. gr. 8. Ebend. 797. 5 Gr.

— über die körperliche Verschiedenheit des Negers vom Europäer. N. verm. Aufl. Mit 2 ill. Kpf. gr. 8. Ebend. (784.) 785. 9 Gr.

— über den Saft, welcher aus den Nerven wieder eingesaugt wird, im gesunden u. kranken Zustande des menschl. Körpers. Eine Abhandl., welche zu Amsterdam d. Preis des Mounikhof'schen Legats im J. 1810 erhielt. gr. 8. Landshut 811. Krüll. 16 Gr.

— Bemerkk. über Verrenkung u. Bruch des Rückgrats. Mit 1 Kpf. gr. 8. Berlin 793. Voß. 6 Gr.

— über die Schädlichkeit der Schnürbrüste, nebst noch e. Abhandl. darüber v. einem Ungenannten, nebst e. Vorr. v. Salzmann. 8. Leipzig 788. (W. Vogel.) 8 Gr.
Die neue Aufl. erschien unt. d. Titel:

— über die Wirkungen der Schnürbrüste. Mit 1 Kpf. N. Aufl. gr. 8. Berlin 793. Voß. 10 Gr.

— Tabulae sceleti feminini, juncta descriptione. Fol. maj. Francofurti 797. (Boselli.) 1 Rth. 8 Gr.

— über das Organ der Seele. Nebst einem Schreiben v. Im. Kant. Mit 2 Kpf. gr. 4. Königsberg 796. (Kummer in Leipzig.) 1 Rth.

— de morbis vasorum absorbentium corporis humani, s. diss. quae praemium retulit Societatis Rhen. Traj. a. 1794. Pars pathologica; acc. index scriptor. de system. absorb. 8. maj. Francofurti 795. (Boselli.) 1 Rth. Ch. scrip. 1 Rth. 4 Gr. Velinp. 2 Rth. 8 Gr.

— u. Fr. Reißeisen, zwei Preisschriften: Ueber die Structur, die Verrichtung u. den Gebrauch der Lungen. gr. 8. Berlin 808. Voß. 18 Gr.
s. auch: Meckel, Joh. Fr. (Sohn.)
Döllinger, Ign., Gedächtnißrede auf Sam. Thom. v. Sömmerring, gehalt. in d. öffentl. Sitzung d. kgl. Academie d. Wissensch. am 25. Aug. 1830. gr. 4. München 830. Weber. 6 Gr.

Sommerschu, K., über Cholera, s. Hergt.

Sonnenburg, E. F., tabellar. Berechnung des Zeitraums, in welchem die Niederkunft der Geschwächten nach der Bestimmung des allgem. Preuß. Landrechts erfolgen muß. qu. gr. 4. Berlin 826. Th. Enslin. 10 Gr.

Sonnenburg, Er. Gotthf., Compendium syndesmo-osteologicum. (N. Tit.) 8. maj. Berolini (797.) 806. Schöne. 1 Rth. 4 Gr.

— Anfangsgründe einer systemat. Physiologie. N. Aufl. gr. 8. Ebend. 806. 1 Rth. 4 Gr.

— Abriß einer medizin.-griech. Sprachlehre. 1e Abthl. 8. Ebend. 800. 6 Gr.

— Grundriß der mediz.-latein. Sprachlehre für Unterwundärzte bei Armeen, welche keine Schulstudien haben. 2 Abthll. 8. Ebend. 785. 87. Maurer. 18 Gr.

— kurzer Versuch der Vernunftlehre zum Gebrauch für angehende Wundärzte. 8. Berlin 800. Schöne. 6 Gr.

Sool- u. russische Dampfbad, das, zu Königsborn bei Unna. gr. 8. Hamm 827. Schulz. 4 Gr.

Sosibius, Repertorium der vorzüglichst. Arzneiformeln für die Therapie

Digitized by Google

des Trippers u. der Lustseuche, mit e. Anh., enthalt. die berühmt. Methoden u. Mittel gegen den Bandwurm, eine Abhandl. üb. die Kubeben u. einige andere Zusätze. 2e unveränd., mit Nachträgen, Sach- u. Namen-Regist. versch. wohlf. Ausg. gr. 12. Leipzig (831.) 835. Hartmann. 1 ℳ.

Southey, H. Herb., über die Vermeidung, Entstehung u. Heilart der Lungenschwindsucht. Aus d. Engl. v. J. Radius. gr. 8. Leipzig 820. (Hartleben in Pesth.) 9 ℊ.

Spalding, L., Geschichte der Einführung u. des Gebrauchs der Scutellaria lateriflora (Scullcap) als eines Vorbauungs- u. Heilmittels der Wasserscheu, die durch d. Biss toller Thiere erzeugt wird, nebst Krankheitsfällen u. 1 Abbild. der Pflanze. gr. 8. Leipzig 823. (Hinrichs.) 10 ℊ.

Spallanzani, Lazz., Versuche über das Verdauungsgeschäft des Menschen u. verschiedener Thierarten, nebst Senebier's Bemerkk. Uebers. u. mit ein. Register versehen v. Chr. Fr. Michaelis. gr. 8. Leipzig 785. Dyk. 1 ℳ. Schreibp. 1 ℳ. 12 ℊ.

— — Zusätze zu demselb.; nebst des Hrn. Senebier Abhandl. von d. Gebrauche u. Nutzen des Magensaftes bei Wunden u. Geschwüren; übers. v. demselben. gr. 8. Ebend. 785. 3 ℊ.

Spangenberg, Geo. Aug., neue theoret.-prakt. Darstellung der Blutflüsse. gr. 8. Braunschweig 805. Vieweg. 1 ℳ. 12 ℊ.

Spence, Dav., System der theoret. u. prakt. Entbindungskunst. Aus d. Engl. (v. K. H. Spohr.) 8. Schweinfurt 798. (Hinrichs in Leipzig.) 1 ℳ.

Spenner, F. C. L., Handbuch der angewandten Botanik, od. prakt. Anleit. zur Kenntniss der medizinisch, techn. u. ökonom. gebräuchlichen Gewächse Teutschlands u. der Schweiz. Mit 1 analyt. Bestimmungstab. für alle Gattungen Teutschlands u. der Schweiz. 3 Abthll. gr. 8. Freiburg 835. 36. Gebr. Groos. 5 ℳ.

Speyer, Ad., de fontibus medicatis Wildungensibus. Dissertatio inaug. physico-therapeutica. 8. maj. Berolini 835. (Speyer in Arolsen.) 4 ℊ.

Speyer, Aug. Ferd., Beitrag zur chirurg. Heilmittellehre u. Krankenpflege. Mit 1 Stndrtf. gr. 8. Hanau 835. König. 8 ℊ.

— Teutschlands vorzüglichste Mineralquellen, nach ihren physischen, chem. u. therapeut. Eigenschaften tabellar. entworfen. Roy.-Fol. Ebend. 834. 10 ℊ. In Futteral 12 ℊ.

— systemat. Darstellung der ärztl. Untersuchung des menschl. Organismus. Ein Leitfaden zur richtig. Beurtheilung u. Entscheidung zweifelhafter Gesundheitszustände im Allgem., als in besonderer Beziehung auf Rekrutirung u. Militair-Entlassung. gr. 8. Ebend. 833. 1 ℳ. 8 ℊ.

— Unterweisung für die Cholera-Krankenwärter des platten Landes. gr. 8. Bamberg 837. Literar.-artist. Institut. 3 ℊ.

Speyer, Carl Fr., über das Heilverfahren in fieberhaften u. entzündlichen Krankheiten. gr. 8. Bamberg 820. Kunz. 1 ℳ. 4 ℊ.

— Ideen über die Natur u. Anwendungsart natürlicher u. künstlicher Bäder. Mit einer Vorr. v. Adalb. F. Markus. gr. 8. Jena 805. (Hennings in Gotha.) 20 ℊ.

— Versuch über die Natur u. Behandlungsart der Ruhr. gr. 8. Nürnberg 809. Campe. 1 ℳ.

Sphinx. — Neues Archiv für den thierischen Magnetismus, s. Archiv.

Spielmann, Jak. Reinh., Anleit. zur Kenntniß der Arzneimittel, zum Gebrauch der Vorlesungen. Aus d. Latein. v. Joh. Jak. Spielmann. 8. Strasburg 785. Treuttel u. Würz. 2 ℳ.

— Institutiones materiae medicae praelectionibus academicis accommodatae. 8. maj. Ibid. 784. 1 ℳ. 20 ℊ.

— Syllabus medicamentorum. 8. Ibid. 777. 10 ℊ.

— kleine prakt. medicin.-chem. Schriften. Aus d. Latein. Mit Kpf. gr. 8. Leipzig 786. Weygand. (Gebhardt.) 1 ℳ. 6 ℊ.

Spiering, Heinr. Gli., Anleit. für Aerzte zur Gewißheit in der prakt. Heilkunde. gr. 8. Leipzig 807. (Aue in Altona.) 1 ℳ.

— Handbuch der innern u. äußern Heilkunde. Mit vielen Kpf. 9 Bde. (1r Thl. 6 Bde. u. 2r Thl. 3 Bde.) gr. 8. Ebend. 796—802. 10 ℳ.

Digitized by Google

Spiering, Heinr. Gli., Handb. d. Heilkunde ꝛc. — Ergänzungen dazu. 2 Bde. Mit 2 Kpftf. gr. 8. Leipzig 803. 5. (Aue in Altona.) 4 Rthl. 16 Gr. complet 14 Rthl. 16 Gr.
— die prakt. Geburtshülfe. Mit 1 Kpftf. gr. 8. Leipzig 801. (Aue in Altona.) 1 Rthl. 12 Gr.
— die prakt. materia medica. gr. 8. Ebend. 802. 2 Rthl. 12 Gr.
— mediz. Beobachtt. u. Erfahrungen. 1r Thl. gr. 8. Altona 800. Hammerich. (auch Wienbrack in Leipzig.) 1 Rthl.

Spieß, J. S., die Kunst, zu essen u. zu trinken, oder Anweis., wie man beim Essen u. Trinken zu verfahren hat, um ein gesundes munteres, langes u. kräftiges Leben zu erhalten. 8. Leipzig 830. (Ernst in Quedlinburg.) 12 Gr.
— Schutz- u. Trutzmittel gegen die asiatische Cholera: oder Anweisung, wie man alle Furcht vor dieser Seuche verscheuchen, u. sich vor der letztern verwahren u. sich sicher u. schnell heilen kann. 8. Leipzig 831. Bergk. 4 Gr.
Spieß ist pseud. der Verf. ist J. A. Bergk.

Spindler, Joh., über Entzündungen des Auges u. ihre Behandlung. gr. 8. Würzburg 807. Stahel. 16 Gr.
— allgemeine Nosologie u. Therapie als Wissenschaft. gr. 8. Frankfurt 810. Andreä. 20 Gr.
— über das Prinzip des Menschen-Magnetismus. gr. 8. Nürnberg 811. Campe. 18 Gr.
— Bocklet u. seine Heilquellen. 8. Würzburg 818. (Wesché in Frankfurt.) 21 Gr.

Spitta, Heinr. A. L., von der Expansion des Blutes. gr. 4. Rostock 835. Stiller. 8 Gr.
— die asiatische Cholera im Grossherzogthume Mecklenburg-Schwerin im J. 1832. Amtliche Berichte, im Auftrage der Grosshzgl. Medicinal-Commission hrsg. gr. 8. Ebend. 833. 20 Gr.
— de contagio praesertim Cholerae orientalis. Prolusio. 4. maj. Ibid. 832. 6 Gr.
— de contagio praesertim Cholerae orientalis. Programma. 4. maj. Ibid. 833. 4 Gr.
— über die Essentialität der Fieber, ein patholog. Versuch. 8. Göttingen 823. Deuerlich. Druckp. 8 Gr. Schreibp. 10 Gr.
— das medicin. Klinikum zu Rostock. 1r Bericht. Mit 2 Stntf. 8. Rostock 826. Stiller. 12 Gr.
— die Leichenöffnung in Bezug auf Pathologie u. Diagnostik. gr. 8. Stendal 826. Franzen u. Grosse. 2 Rthl.
— Novae doctrinae patholog. auctore Broussais in Franco-Gallia divulgatae succincta epitome. 8. maj. Gottingae 822. Deuerlich. 16 Gr. (Dieterich 8 Rthl.
— de sanguinis dignitate in pathologia restituenda. 8. maj. Rostochii 825. (Stiller.) 6 Gr.
— Comment. physiolog.-patholog. mutationes, affectiones et morbos in organismo et oeconomia feminar. cessante fluxus menstrui periodo sistens. 4. maj. Gottingae 822. Dieterich. 8 Gr.

Sporer, Geo. Matth., Catarrhus genitalium pathol. ac therapeutice disquisitus. Dissert. inaug. med. 8. maj. Viennae 819. (Gerold.) 12 Gr.
— Versuch einer systemat. Darstell. der fieberhaften Volkskrankheiten, nach medicin.-polizeil. Grundsätzen. gr. 8. Wien 833. Gerold. 16 Gr.
— Grundrisse eines vollständ. Systems der Staatsarzneikunde, f. Aerzte, Sanitätsbeamte, u. Rechtsgelehrte. gr. 8. Klagenfurt 837. v. Kleinmayr. (O. Wigand in Leipzig.) 18 Gr.

Spörl, Geo. Heinr., kurze Uebersicht u. Beschreibung des Gesundbrunnens zu Steben im Fürstenthum Baireuth. 8. Hof 810. (Grau.) 12 Gr.

Sprengel, Kurt, Versuch einer pragmatischen Geschichte der Arzneykunde. 5 Thle. 3e Aufl. gr. 8. Halle (792—803.) 821—28. Gebauer. 12 Rthl. 18 Gr. Schreibp. 15 Rthl.
Der Auszug hiervon unt. d. Tit.:
— Geschichte der Medicin im Auszuge. 1r Thl. gr. 8. Ebend. 804. 1 Rthl. 12 Gr.
— Geschichte der Chirurgie. 2 Bde. (2r von W. Sprengel.) gr. 8. Halle 805. 19. Kümmel. 5 Rthl. 18 Gr. Schreibp. 7 Rthl. 4 Gr.

Digitized by Google

Sprengel, Kurt, Apologie des Hippokrates u. seiner Grundsätze, (eine Uebersetz. der Aphor., der diaeta in acutis u. de aere, aquis et locis, m. Comm.) 2 Thle. gr. 8. Leipzig 789. 92. Schwickert. 3 Mk.

— über Homöopathie. 2 Programme, geschrieben 1824 u. 1832, aus d. Latein. übers. u. eingeleitet v. Ludw. Schragge. 8. Magdeburg 833. Rubach. 8 Gr.

— Literatura medica externa recentior, seu enumeratio librorum plerorumque et commentariorum singularium, ad doctrinas medicas facientium, qui extra Germaniam ab anno inde 1750 impressi sunt. 8. maj. Lipsiae 829. Brockhaus. 1 Mk. 16 Gr.

— Sendschreiben über den thier. Magnetismus, s. Sendschreiben.

— Beiträge zur Geschichte der Medizin. 1r Bd. 1s—3s Stck. 8. Halle 794—96. Renger. 2 Mk. 2 Gr.

— Institutiones medicae. VI Tomi. — Tom. I. et II. Doctrinae de natura humana pars 1 et 2. — Tom. III. Pathologia generalis. — Tom. IV. Pathologia specialis. — Tom. V. Pharmacologia. — Tom. VI. Pars 1. Therapia generalis. Pars 2. Medicina forensis. 8. maj. Amstelodami et Lipsiae 809—19. Brockhaus. 13 Mk. 4 Gr.

Die einzelnen Theile sind unter folgenden Titeln besonders zu haben:

Tom. I. II. Institutiones physiologicae. II Vol. 809—10. 5 Mk.

- III. Institutiones pathologiae generalis. Edit. alt. auctior et emendatior. 819. 2 Mk.
- IV. Institutiones pathologiae specialis. Ed. alt. auct. et emendat. 819. 2 Mk. 12 Gr.
- V. Institutiones pharmacologiae. Ed. alt. auct. et emendat. 819. 2 Mk.
- VI. 1. Institutiones therapiae generalis. Ed. alt. auct. et emendat. 819. 1 Mk.
- VI. 2. Institutiones medicinae forensis. Ed. alt. auct. et emendat. 819. 16 Gr.

— rudimentorum nosologiae dynamicorum prolegomena. 8. Halae 787. Gebauer. 3 Gr.

— Handbuch der Pathologie. 3 Thle. (1r 4e Aufl. 2r 3r 3e Aufl.) gr. 8. Leipzig (795—97.) 814. 6. 10. Kühn. 7 Mk.

— Beiträge zur Geschichte des Pulses, nebst einer Probe seiner Commentarien üb. Hippocrates Aphorismen. 8. Leipzig u. Berlin 787. (Gosohersky in Breslau.) 8 Gr.

— Handbuch der Semiotik. gr. 8. Halle 801. Gebauer. 1 Mk. 12 Gr.

— kritische Uebersicht d. Zustandes der Arzneikunde in dem letzten Jahrzehend. gr. 8. Ebend. 801. 2 Mk. 3 Gr.

Sprengel, W., Chirurgie. 1r Bd. — A. u. d. T.: Allgemeine Chirurgie. 1r Bd., die Lehren von der Entzündung u. den Wunden enthaltend. gr. 8. Ebend. 828. 3 Mk.

Eine neue wohlf. Ausg. hiervon erschien unt. d. Tit.:

— die Lehre von den Entzündungen u. Wunden. gr. 8. Ebend. 833. 2 Mk.

Spring, A. Fr., über Ursprung, Wesen u. Verbreitung der wandernden Cholera. Mit Beziehung auf die Epidemie in München $18^{36}/_{37}$. gr. 8. München 837. (Fleischmann.) 14 Gr.

Spurzheim, Joh. G., philosoph. Versuch über die moralische u. intellect. Natur des Menschen. Aus d. Franz. übers. u. mit Anmerkk. begleitet von J. J. Hergenröther. gr. 8. Würzburg 822. Stahel. 1 Mk.

— Beobachtt. üb. den Wahnsinn u. die damit verwandten Gemüthskrankheiten. Nach d. Engl. u. Franz. bearb. u. mit Vorr. u. einigen Anmerkk. versehen v. C. S. v. Embden. gr. 8. Hamburg 818. Fr. Perthes. 2 Mk.

Staatsärzte, die, oder was ist zu thun, um bessere Zeiten herbei zu führen? gr. 8. Leipzig 827. (Ernst in Quedlinburg.) 6 Gr.

Stadelmeyer, Fr., de morbis cordis organicis observationes quaedam. Dissert. inaug. 8. maj. Nordlingae 827. Beck. 3 Gr.

Stahl, C. D., Bemerkk. üb. das Aderlassen. 8. Hannover 823. Helwing. 4 Gr.

— Entwurf eines naturgemäßen Verfahrens, Krankheiten zu heilen. 1r Thl. gr. 8. Ebend. 828. 2 Mk.

Digitized by Google

Stahl, Geo. Er., Theorie der Heilkunde. 2 Bücher, dargestellt v. W. Ruf. Mit Vorrede v. Kurt Sprengel. gr. 8. Halle 802. Gebauer. 21 Gr.

— Theorie der Heilkunde. Hrsg. v. K. W. Ideler. 3 Thle. gr. 8. Berlin 831. 832. Th. Enslin. 4 Rth. 12 Gr. herabges. Pr. 2 Rth. 12 Gr.

1r Thl. Physiologie. 831. 1 Rth. 12 Gr. jetzt 1 Rth.

2r — Pathologie. 831. 1 Rth. 12 Gr. jetzt 1 Rth.

3r — Nosologie. 832. 1 Rth. 12 Gr. jetzt 1 Rth.

— Theoria medica vera cur. Choulant. III Tom. s. Scriptorum de praxi med. Vol. XIV — XVI.

— medicin. Hauptschlüssel zur vernünftigen Kur aller innerlichen Krankheiten des menschl. Leibes. 4. Breslau 764. (Comptoir f. Liter. in Leipzig.) 1 Rth.

— gründl. Bericht von seinen balsamisch., blutreinigenden u. stärkenden Pillen. 8. Leipzig (750.) 819. Rein. 2 Gr.

Stahmann, Friedr., Lehrbegriff des Wissenswürdigsten der Anatomie u. Chirurgie. Ein Leitfaden f. prakt. Wundärzte zum Unterricht ihrer Lehrlinge; ingleichen f. angehende Wundärzte bearb. Neue Ausg. 8. Quedlinburg (826.) 834. Ernst. 20 Gr.

— kurze Anweis. wie man sich vor, bei u. nach dem Tanzen verhalten muß, um der Gesundheit nicht zu schaden, sondern ihr wohlthätig zu werden. Mit vorzügl. Hinsicht auf das schöne Geschlecht. Aus mehreren mediz. Schriften zusammengetragen u. mit Zusätzen vermehrt. 8. Aschersleben 830. Lorleberg. 4 Gr.

Stand, der wundärztliche, im Königreiche Hannover vor u. nach Einführung der neuen Medizinalverordnung. Allen Wundärzten des Königsreichs gewidmet. gr. 8. Hamburg 835. Hoffmann u. Campe. 6 Gr.

Stange, Imm., Hausarzt, od. Darstell. der bewährtest. Hausmittel u. Anweis., dieselben zur Verhütung od. Heilung der Krankheiten gehörig zu gebrauchen. Ein Handb. für Landgeistliche, Hausväter u. a. Personen, die an Orten leben, wo kein Arzt ist. Von Georg Voigt. 3e, durchaus umgearb. u. vermehrte, Aufl. 8. Leipzig (797.) 833. Liebeskind. 16 Gr.

Stapf, Ernst, s. Archiv f. homöop. Heilkunst. — Beiträge z. Arzneimittellehre.

Stark, Joh. Chr., Archiv für Geburtshülfe, Frauenzimmer- u. neugeborner Kinder-Krankheiten. 1r Bd. 4 Stcke. 8. Jena 788. (Hennings in Neisse — auch Ettinger in Gotha.) 2 Rth.

— — dess. 2r—6r Bd. 8. Jena 790—96. Schmid. (auch Barth in Leipzig.) 10 Rth.

— neues Archiv f. die Geburtshülfe, Frauenzimmer- u. Kinderkrankheiten, mit Hinsicht auf die Physiologie, Diätetik u. Chirurgie. 2 Bde. à 4 Stcke. u. 3r Bd. 1s Stck. 8. Ebend. 798—804. 4 Rth. 12 Gr.

— Commentatio medico-chirurgica, de cancro labii inferioris, observationibus illustrata. Cum tab. aen. 4. maj. Ibid. 12 Gr.

— über ein Universalmittel zur Erleichterung der Geburt u. über die Anwendung des Mohnsaftes ꝛc. 8. Dessau 781. (Rauck in Leipzig.) 5 Gr.

— Hebammen-Unterricht in Gesprächen, nebst den Verhalten u. der Behandlung Schwangerer, Gebährender, Kindbetterinnen u. geborner Kinder. gr. 8. Jena 801. Schmid. 16 Gr.

— Einrichtung des klin. Instituts, nebst tabellar. Uebersicht des Witterungszustandes in jedem Monat. 8. Dessau 782. Gelehrtenbuchhdlg. 4 Gr.

— 2e tabell. Uebersicht des klinisch. Instituts zu Jena, nebst einer Abhandl. v. einer glücklich vollbrachten Kaisergeburt. 4. Jena 784. (Schmid.) 9 Gr.

— Auszüge aus dem Tagebuche des Herzogl. Jenaischen klin. Instituts in Ansehung dessen Einrichtung, des Witterungszustandes u. d. verschied. Krankheiten v. J. 1781 82, nebst einer tabell. Uebersicht. 1e Lfg. 4. Ebend. 789. 20 Gr.

— Handbuch zur Kenntniss u. Heilung innerer Krankheiten des menschl. Körpers, vorzügl. aus eigenen Beobachtt. u. Erfahrungen am Krankenbette gezogen. 2 Thle. gr. 8. Ebend. 799. 4 Rth. 20 Gr.

— comment. de universali nuperrimo celebrato adjunctoque recto opii usu in graviditate partu et puerperio. 4. Jenae 781. Cuno. 5 Gr.

— Versuch ein. wahren u. falschen Politik der Aerzte. gr. 8. Jena 784. Schmid. 21 Gr.

Digitized by Google

Stark, Joh. Christ., Abhandl. von den Schwämmchen, nebst ein. Uebersetzung des Ketelaers u. Slevogts von den Schwämmchen. Mit nöthig. Anmerkk. begleitet. 2e Ausg. gr. 8. Ebend. (784.) 812. 15 Gr.

— Comment. de tetano ejusque speciebus praecipuis. 8. Jenae 781. Cröker. 12 Gr.

Stark, Joh. Christ. (Neffe des Vorigen), Anleitung zum chirurg. Verbande. Mit 48 Kpftf. (in qu. Fol.) gr. 8. Ebend. 830. 4 Rth.

— Anleitung zum chirurg. Verbande v. Henkel, s. Henkel, Joh. Fr.

— Commentatio medica de scrofularum natura praesertim steomatosarum, casu variori adjecto tabulis aeneis illustrat. Cum 2 tab. 8. Jenae 824. Schmid. 9 Gr.

— Lehrbuch der Geburtshülfe zum Unterricht f. Hebammen. Mit 1 lithogr. Taf. gr. 8. Jena 837. Bran. 1 Rth. 12 Gr.

— u. W. C. Fr. Suckow, Jahresbericht nebst prakt. Bemerkk. üb. die im J. 1829 in dem Grossherzgl. Land-Krankenhause u. der ambulator. Klinik zu Jena behandelten Krankhtn. gr. 4. Jena 831. Cröker. 10 Gr.

Stark, Fr. Karl Wilh. (Sohn des Vorigen), patholog. Fragmente. 1r 2r Bd. gr. 8. Weimar 824. 25. Landes-Industrie-Comptoir. 3 Rth. 21 Gr.

2r Bd. od. Beiträge zur psychischen Anthropologie. 825. 1 Rth. 21 Gr.

— Commentatio anatom.-physiolog. de venae azygos natura, vi atque munere. Acced. tabulae II. 4. maj. Lipsiae (835.) Breitkopf et Haertel. 16 Gr.

Stark, Will., klinische u. anatom. Bemerkk., nebst diätetischen Versuchen. Hrsg. von Jam. Carm. Smith. Aus d. Engl. übers. von Chr. Fr. Michaelis. Mit 3 Kpf. gr. 8. Breslau 789. (W. G. Korn.) 1 Rth. 4 Gr.

Starke, A. G., Diss. inaug. med.-chirurg. exhibens inflammationis theoriarum epicrisin adjuncta nova hujus morbi formae theoria. 8. maj. Helmstad. 806. Fleckeisen. 4 Gr.

Starke, C. L. F., freimüthige Worte über das Gesundheits-Wohl der Staatsbürger im Allgem., besond. aber über die diätet. Verhältnisse der Kinder bei deren Erziehung u. Unterricht, nebst mehreren Vorschlägen zur Abhülfe der dabei stattfindenden Mängel u. a., das Gesundheits-Wohl störenden Uebelstände; so wie auch über den diätet. Gebrauch des gewöhnl. kalten u. des kohlensauren Wassers. 8. Breslau 835. Richter'sche Buchhdlg. 12 Gr.

Staub, Andr., sichere Heilart der faulartigen Fieber, nebst e. Anhang v. einer 44 Monate dauernden Schwangerschaft. 8. Strasburg 802. König. 10 Gr.

— Bemerkk. üb. die Geburtshülfe. 8. Bregenz 795. (Steiner in Winterthur.) 12 Gr.

Staudt, Joh., prakt. Heilmittellehre nach den neuest. eklectischen medizin. Schriftstellern. 2 Bde. gr. 8. Wien 818. (Rohrmann u. Schweigerd.)

Stauffer, A. F., Sympathie des Menschen. 8. Constanz. 819.

Staupa, J. M., Anweis. zur gerichtl. u. patholog. Untersuchung menschl. Leichname. Bearb. nach Anleit. der gerichtl. u. patholog. Sectionen, wie selbe im Wiener allgem. Krankenhause vorgenommen werden. Mit 1 Kpftf. gr. 8. Wien 827. Tendler. 1 Rth. 12 Gr.

Steegmayer, F., Bemerkk. üb. die Krankheiten der Garnison von Mantua, während der Blokade im J. 1796 u. 1797. gr. 4. Wien 801. (Heubner.) 8 Gr.

Steffens, Henr., Anthropologie. 2 Bde. gr. 8. Breslau 821. Max u. Comp. 4 Rth. 18 Gr. Velinp. 6 Rth.

— Joh. Christ. Reil. Eine Denkschrift. gr. 8. Halle 815. (Laue in Berlin.) 12 Gr.

Steglehner, G., de hermaphroditorum natura. 8. maj. Bamberg. 816. Kupz. 1 Rth. 4 Gr.

Steidele, Joh. Raph., Sammlung verschied. in der chirurg.-prakt. Lehrschule gemachten Beobachtungen. 4 Bde. gr. 8. Wien 777—88. Gräffer. 1 Rth. 8 Gr.

4r Thl. a. u. d. T.: Versuche einiger specifischen Mittel wider den Krebs ꝛc. Wien 788. (Rauck in Leipzig.) 6 Gr.

— Abhandl. von Blutflüssen. Mit Kpf. gr. 8. Wien 776. Trattner. 10 Gr.

— Sammlung merkw. Beobachtt., s. Aerzte u. Wundärzte, Hebammen, von der in der Geburt zerrissenen Gebärmutter, nebst ein. Nachtrag. Mit Kpf. gr. 8. Ebend. 774. 75. 8 Gr.

— Abhandl. von der Geburtshülfe. 4 Thle. (N. Aufl.) gr. 8. Wien 812—14. Tendler. 2 Rth. 16 Gr.

Die 1e Aufl. erschien 774 unt. d. Tit.: „Unterricht für Hebammen"; die folgenden unt. d. Tit.: „Lehrbuch von der Hebammenkunst. 4 Thle. Mit Kpf. 4e Aufl. (775 u. 784.) 803."

Digitized by Google

1r Thl. Verhaltungsregeln für Schwangere, Gebärende u. Kindbetterinnen. (787.) 803. 16 Gr.

2r = Behandlung natürlicher Geburten u. ihrer Verschiedenheit. Mit 8 Kpftf. 812. 16 Gr.

3r = Behandlung widernatürlicher u. gefährlicher Geburten u. von den üblen Folgen im Kindbette. Mit 17 Kpftf. 812. 16 Gr.

4r = Von dem Gebrauche der Instrumente. Mit 2 Kpftf. 814. 16 Gr.

Steidele, Joh. Raph., Abhandl. vom unvermeidlichen Gebrauch der Instrumente in der Geburtshülfe. N. Aufl. Mit Kpf. gr. 8. Wien (774.) 785. Trattner. 16 Gr.

Die neueste Aufl. s. dessen Abhandl. v. d. Geburtshülfe 4r Thl.

Steifensand, K. Aug., üb. die Sinnesempfindung. Ein Versuch in der vergleichenden Physiologie der Sinnesorgane. Mit 1 (lith.) Abbild. gr. 8. Crefeld 831. Schüller. 21 Gr.

Steimmig, R., Erfahrungen u. Betrachtt. über das Scharlachfieber u. seine Behandl., u. ein Wort über die Belladonna, als vermeintliches Schutzmittel dagegen. gr. 8. Karlsruhe 828. Braun. 9 Gr.

Stein, Geo. Wilh., prakt. Abhandl. von d. Kaisergeburt, in zwo Wahrnehmungen. 4. Cassel 775.

— Abhandl. von e. merkwürd. Kaisergeburt. 4. Cassel 782.

— theoret. u. prakt. Anleit. zur Geburtshülfe, zum Gebr. d. Zuhörer. 2 Thle. 7e verm. Aufl. von seinem Nachfolger im Amte Geo. Wilh. Stein (seinem Neffen.) 2 Thle. Mit 24 Kpf. gr. 8. Cassel 805. Krieger's V. H. 2 Rthl. 16 Gr.

Die theoretische Anleitung ꝛc. zuerst 770; — die prakt. Anleitung 772.

— kurze Beschreib. einiger Beckenmesser. 4. Cassel 782.

— kurze Beschreib. e. Baromacrometers u. e. Cephalometers, als nützliche Werkzeuge in der Entbindungskunst. Mit 1 Kpf. 4. Cassel 775.

— kurze Beschreib. e. Pelvimeters. Mit Kpf. 4. Cassel 775.

— kurze Beschreib. e. Labimeters, sammt Anwendung in d. Geburtshülfe. 4. Cassel 782

— Beschreib. e. neuen Geburtsstuhls u. Bettes, sammt der Anweis. zum vortheilhaft. Gebrauch desselben. Mit Kpf. gr. 4. Cassel 773. Cramer. 3 Gr.

— Hebammenkatechismus. 8. Frankfurt 786. (Kettembeil.) 4 Gr.

— Hebammenkatechismus, zum Gebr. der Hebammen in der Grafschaft Lippe. 3e Ausg. 8. Lemgo (776.) 786. Meyer. 4 Gr.

— Hebammenkatechismus, nebst der Hessisch. Hebammenordnung. 8. Marburg 802. (Krieger's V. H. in Cassel.) 6 Gr.

— (— dess. 2e Aufl. unt. d. Tit.:) Katechismus zum Gebrauche f. Hebammen. N. Aufl. (Hrsg. von Geo. Wilh. Stein, seinem Neffen). 8. Ebend. 814. 6 Gr.

— nachgelassene geburtshülfl. Wahrnehmungen. 2 Thle. (Hrsg. von Geo. Wilh. Stein, seinem Neffen). gr. 8. Ebend. 807. 9. 3 Rthl.

— kleine Werke zur prakt. Geburtshülfe. 2 Thle. Mit 13 erläut. Kpftf. gr. 8. Ebend. 798. 2 Rthl. 8 Gr.

— kurze Beschreib. einer Brust- u. Milchpumpe, somit die Anweis. zu den vortheilhaften Gebrauch bei Schwangern u. Kindbetterinnen. 8. Cassel 773.

Stein, Geo. Wilh. (der Neffe des vorigen), geburtshülfl. Abhandll. 1s Hft. 8. Marburg 804. (Krieger's V. H. in Cassel.) 12 Gr.

— Annalen der Geburtshülfe überhaupt, u. der Entbindungsanstalt zu Marburg insbes. 1s—5s Stck. gr. 8. Leipzig 808—11. Barth. 4 Rthl. 8 Gr.

— — ders. 6s Stck. — A. u. d. T.: Neue Annalen der Geburtshülfe. 1r Bd. 1s Stck. Mit 1 Kpf. u. Portr. gr. 8. Mannheim 813. Löffler. 1 Rthl.

— die Lehr-Anstalt der Geburtshülfe in Bonn. 1s Hft. Mit 2 Abbildd. in Stndr. gr. 8. Elberfeld 824. (Polet in Leipzig.) 1 Rthl. 6 Gr.

— dissert. de pelvis situ ejusque inclinat. Cum 2 tab. aen. 8. maj. Marburgi 797. (Krieger's V. H. in Cassel.) 4 Gr.

— Lehre der Geburtshülfe, als neue Grundlage des Faches, insonderheit als Leitfaden bei Vorlesungen. 2 Thle. Mit 18 Abbildd. auf 5 Stntf. gr. 8. Elberfeld (u. Leipzig.) 825. 27. 6 Rthl.

1r Thl. Geburtslehre. Mit 5 Stntf. Elberfeld 825. (Brockhaus in Leipzig.) 3 Rthl. 8 Gr.

Digitized by Google

2r Thl. Hülfe-Lehre. Elberfeld 827. (Crayen in Leipzig.) 2 Rl. 16 Sgr.

Stein, Geo. Wilh. (der Neffe des Vor.), der Unterschied zwischen Mensch u. Thier im Gebären, zur Aufklärung über das Bedürfniss der Geburtshülfe für den Menschen. gr. 8. Bonn 820. Marcus. 12 Sgr.

— Was war Hessen der Geburtshülfe, was die Geburtshülfe Hessen? Gelegenheitsschrift bei des Verf. Abgang von Marburg nach Bonn. Mit seinem Bildn. 4. Ebend. 819. 18 Sgr.

— Lehre der Hebammenkunst. Aufgestellt mit Rücksicht auf Aerzte wie Nichtärzte, welche die Ausübung beurtheilen möchten. Mit 2 Kpftf. 8. Bonn 822. (Büschler in Elberfeld.) 20 Sgr.

Steinbach, Fr. C., quae parentum sit vis et efficacia in prolis procreat. et quomodo ea immutetur in viro syphilide laborante. Dissert. physiolog.-pathol. 4. maj. Lipsiae 823. Reclam. 8 Sgr.

Steinbuch, Joh. Geo., Beitrag zur Physiologie der Sinne. gr. 8. Nürnberg 811. Schrag. 1 Rl. 12 Sgr.

— de taenia hydatigenea anomala adnexis cogitatis quibusdam de vermium visceralium physiologia. Cum tab. aen. 8. maj. Erlangae 802. Palm's V. H. 12 Sgr.

Steiner, J. B., exempla casuistica quinquaginta diversorum morborum quae collegit et descripsit cum therapia adjuncta. 8. maj. Vindobonae 836. Gerold. 12 Sgr.

Steinhausen, A. Fr., de singulari epidermidis deformitate. Acced. tab. aen. 4. maj. Berolini 828. Hirschwald. 6 Sgr.

Steinheim, S. L., Bau- u. Bruchstücke einer künftigen Lehre von den Epidemieen u. ihrer Verbreitung. Mit besond. Rücksicht auf die asiatische Brechruhr. 1s u. 2s Fragment. Noten zum Texte der Schrift: „Geschichtl. Darstell. d. Ausbruchs d. Cholera in Hamburg von J. C. G. Fricke. Hamburg 1831." — Betrachtt. über eine „amtl. Bekanntmachung, emanirt aus d. Hamb. Rathsversammlung, d. 13. Octbr. 1831." gr. 8. Altona 831. Hammerich. 8 Sgr.

— — dess. (2s Hft.) 1s Baustück. Präliminarien zu den Begriffen Miasma u. Contagium. — 2s Baustück. Beitrag zur Erörterung der Streitfrage, ob u. wie die indische Cholera aus Asien zu uns gekommen ꝛc. gr. 8. Ebend. 831. 8 Sgr.

— — dess. (3s Hft.) Enthält: 1) Geschichte der Fehde zwischen den Contagionisten u. Miasmatikern. 2) Gift — Miasma — Contagium, eine Parallele. gr. 8. Ebend. 832. 12 Sgr.

— die Humoralpathologie. Ein kritisch-didaktischer Versuch. gr. 8. Schleswig 826. Taubstummen-Institut. (Hermann u. Langbein in Leipzig.) 2 Rl. 8 Sgr.

— die Humoralpathologie aus prakt. Interesse u. auf zoochemischer Basis. Nach des Hrn. W. Stevens Schrift: Observations on the healthy and diseased state of the blood, London 1832. Abgedr. aus dem Magazin der ausländ. Literatur der Heilkunde. gr. 8. Hamburg 833. (Perthes — Besser u. Mauke.) 8 Sgr.

— Erläuterungen zum näheren Verständnisse der Humoralpathologie. Mit Bezugnahme auf des Hrn. Ober-Medicinalraths Dr. Stieglitz's pathol. Untersuchungen. gr. 8. Altona 833. (Aue.) 5 Sgr.

— Doctrina veterum de liene, ex locis medicorum principum digesta. 4. maj. Hamburgi 833. Perthes — Besser u. Mauke. 8 Sgr.

— über den Typhus im Jahr 1814 in Altona. gr. 8. Altona 815. Hammerich. 1 Rl.

Steininger, Frz. v. Paula, Versuch einer einfachen Heilkunde. 1r Bd. A. u. d. T.: Lehre über die Arznei- u. Nahrungsmittel. 8. Wien 796. Binz. (Liebeskind in Leipzig.) 20 Sgr.

— Staatsarzneiwissenschaft. 1r Bd. gr. 8. Wien 794. Blumauer. 1 Rl.

Steinkühl, W. v., der Weichselzopf in Deutschland. Inaugural-Abhandl. mit hoher Bewilligung der medizin. Facultät. Mit 1 Kpf. 4. Hadamar 824. (Lanz in Weilburg.) 10 Sgr.

Steinlein, J. P., disquisitio physiologico-medica de fluxu menstruo ejusque praesertim aetiologia. 8. Bambergae 815. Kunz. 8 Sgr.

Steinmann, Jos. Joh., phys.-chem. Untersuchung der Ferdinandsquelle zu Marienbad, nebst einer allgemeinen Uebersicht d. Analysen der

Digitized by Google

übrigen Heilquellen dieses Badeortes, u. einem Anhang über die Heilkräfte der genannten Quelle, von J. V. Krombholz. 8. Prag 822. Calve. 16 Gr.

Steinmann, Jos. Joh., das Saidschitzer Bitterwasser, chemisch untersucht; historisch, geognostisch u. heilkundig dargest. v. Reuß. gr. 8. Prag 827. Calve. 12 Gr.

Steinmetz, Fr., Pyrmont u. seine Mineralquellen. Anleitung zu Trink- u. Badecuren, in Bezug auf die neuste Analyse. Mit 1 Vign. 8. Pyrmont 825. (Uslar.) 16 Gr. Schreibp. 20 Gr.

Stellvertreter, der medizinische, oder Musterung mehrerer inländischen Mittel u. d. Verhältniß ihrer Brauchbarkeit geg. ausländische. 8. Gotha 809. Ettinger. 8 Gr.

Stelzig, Frz. Al., vergleichende Darstellung der Geburts- u. Sterbeverhältnisse vom verflossenen u. laufenden Jahrhund., od. Resultate der Geburts- u. Sterbeverhältnisse vor u. nach der Einführung der Schutzpocken; nebst einer Anweis., wie Sterbetabellen zu verfertigen, u. sowohl von Statistikern, als von Geschäftsführern der verschied. Leibrenten, Witwen- u. Waisen-Institute zu benutzen sind. (Aus d. Jahrbüchern des böhm. Museums.) gr. 8. Prag 830. (Calve.) 20 Gr.

— Versuch e. medizin. Topographie von Prag. 2 Bde. gr. 8. Ebend. 824. 1 Rt.

— Antikritik über die in der medizin.-chirurg. Zeitung 1825 befindl. Rezension des Werkes: Versuch einer medizin. Topographie von Prag ꝛc. 8. Ebend. 825. 8 Gr.

Stemler, Joh. Gli., klin. Beobachtt. u. Erfahrgn. aus dem Bereich meiner Praxis, systematisch geordnet. Nebst ein. Anh. der Witterungs- u. Krankheits-Constitutionen der J. 1821—23. gr. 8. Leipzig 825. (Lehnhold.) 1 Rt.

— **Entwurf einer phys.-medizin. Topographie von Zeulenroda.** 2e Aufl. gr. 8. Neustadt (820.) 821. Wagner. 9 Gr.

Sterler, Aloys, u. J. N. Mayrhoffer, Europae flora medica. Fasc. I. — XX. Fol. maj. Monachii 820—22. (Lindauer.) 26 Rt. 19 Gr.

Sternberg, Casp. Graf v., galvan. Versuche in manchen Krankheiten, hrsg. mit einer Einleitung u. in Bezug auf Erregungstheorie v. J. U. G. Schäffer. 8. Regensburg 803. Keyser. 10 Gr.

Sternberg, Joh. Heinr., Bruchstücke über akademische Bildunganstalten für Mediziner. N. Ausg. gr. 8. Leipzig (806.) 816. Barth. 8 Gr.

— die Erregungstheorie, wider Marcards Angriff im Hannöver. Magazin vertheidigt. gr. 8. Berlin 803. (Sander.) 8 Gr.

— über die Ernährung der Kinder in den ersten beiden Lebensjahren, zur Belehrung f. Mütter ꝛc. 1r Thl. 8. Hamburg 802. (A. Campe.) 12 Gr. Schreibp. 16 Gr.

— das Büchlein von der Gicht, od. gründl. Anweis., wie man sich vor Flüssen, Gicht u. Podagra verwahren ꝛc. u. ohne Arzt selbst behandeln könne ꝛc. 3e Aufl. gr. 8. Goslar (802.) 812. (Hinrichs in Leipzig.) 21 Gr.

— der Volksarzt, oder gemeinnützige populäre Belehrung f. verschiedene medicinische u. physikal. Gegenstände. 1s 2s Hft. N. Ausg. 8. Goslar (802.) 810. Lohmann. 1 Rt.

— Erinnerungen u. Zweifel gegen die Lehren der Aerzte v. dem schweren Zahnen der Kinder. Ein Versuch nach Wichmannschen u. eignen Ideen, Aerzten u. denkenden Nichtärzten lesbar. 1r Thl. Mit 1 Kpf. gr. 8. Hannover 802. Helwing. 1 Rt. 16 Gr.

f. auch: Literaturzeitung für d. Medizin.

Steven, W., Humoralpathologie, s. Steinheim, S. L.

Stiebel, S., kleine Beiträge zur Heilwissenschaft. 8. Frankfurt 823. (Kettembeil.) 16 Gr.

Stieglitz, (Israel, nachher) Joh., über die Homöopathie. gr. 8. Hannover 835. Hahn. 1 Rt. 4 Gr.

— über den thier. Magnetismus. 8. Ebend. 814. 2 Rt. 8 Gr.

f. auch: Hufeland, Chr. W.

— Versuch einer Prüfung u. Verbesserung der jetzt gewöhnlichen Behandlungsart des Scharlachfiebers. 8. Ebend. 806. 1 Rt.

— patholog. Untersuchungen. 2 Bde. gr. 8. Ebend. 832. 4 Rt.

— über das Zusammenseyn der Aerzte am Krankenbette u. über ihre Verhältnisse unter sich überhaupt. 8. Ebend. 798. 12 Gr.

Stierling, G. Swardendyk, Annalen des Seebades bei Travemünde im Sommer 1815. 1s Hft. 8. Lübeck 816. (Aschenfeldt.) 12 Gr.

Digitized by Google

Stierling, G. Swardendyk, Ideen über die Indication, Wirkung u. richtigen Gebrauch der Seebäder. Nebst histor.-topograph. Notizen über die Seebade-Anstalt zu Travemünde. 8. Hamburg 816. (A. Campe.) 16 Gr.

— allgemeine Gesundheitszeitung f. das Volk, od. Sammlung gemeinnütziger Aufsätze, Ideen, Rathschläge u. Erfindungen zum häusl. Gebrauch. 2 Jahrg. 1818. 19. 8. Hamburg 819. 20. Herold. 5 Rth. 16 Gr.

Stifft, Andr. Jos. Frhr. v., prakt. Heilmittellehre. 2 Bde. gr. 8. Wien 790. 91. (Köhler in Leipzig.) 3 Rth. 12 Gr.

s. auch: Jahrbücher, medicin., des Oesterreich. Staats.

Stilling, B., die Bildung u. Metamorphose des Blutpfropfes oder Thrombus in verletzten Blutgefässen. Aus einer grossen Reihe von Versuchen an Thieren abgeleitet. — A. u. d. T.: Die natürlichen Processe bei der Heilung durchschlungener Blutgefässe, mit besond. Rücksicht auf den Thrombus. Mit 2 Tab. gr. 8. Eisenach 834. Baerecke. 1 Rth. 20 Gr.

— die Gefässdurchschlingung. Eine neue Methode Blutungen aus grösseren Gefässen zu stillen. 1e Abthl. Monographie der Operation. Mit Abbildd. (auf 1 Kpftf.) gr. 8. Marburg 834. Elwert. 18 Gr.

— die künstliche Pupillenbildung in der Sclerotica. Nebst e. Anh. üb. die Verpflanzung der Hornhaut, Keratoplastik. Nach eigenen Versuchen. Mit (18) Abbildd. (auf 1 Kpftf.) gr. 8. Ebend. 833. 16 Gr.

Stilling, W., der Zusammenhang der Seele mit der Geisterwelt; populär dargest. u. belegt mit einer Sammlung merkwürd. Ahnungen u. Träume; mit sehr interessanten Beispielen des Fernsehens u. des zweiten Gesichts, u. mit Erscheinungen des Magnetismus u. der Geisterwelt. gr. 12. Ludwigsburg 834. Imle u. Krauß. 21 Gr.

Stimme aus Danzig über die Cholera. Zur Beruhigung aller die sie fürchten. gr. 8. Danzig 831. Gerhard. 4 Gr.

— aus Hamburg zur Beruhigung. — Die Cholera morbus auf Isle de France. — Dem Arzte werth, dem Publikum zur höchsten Beruhigung! Allen Südländern zur größten Wohlthat. 8. Leipzig 831. Wienbrack. 2 Gr.

Stinzing, J. W., Beiträge zur Nosologie, Pathologie u. Physiasiologie an asiat. Cholera Leidender. gr. 8. Altona 833. Aue. 16 Gr.

Stir, M. E., Handb. der populären Arzneiwissenschaft f. die gebildeten Stände in den nördlichen Provinzen Rußlands ꝛc. gr. 8. Leipzig 803. (Rein.) 20 Gr.

Stobe, Will., toxicolog. Karte. Eine Uebersicht d. Zufälle, Behandll. u. d. Entdeckungsart d. verschied. Gifte, sowohl mineral. u. vegetab. als animal., nach d. neuest. Versuch. u. Beobachtt. Aus d. Engl. u. mit einigen Zus. 2 Bl. in Roy.-Fol. Weimar 821. Landes-Industrie-Compt. 9 Gr.

Stoeber, Victor, Manuel pratique d'Ophthalmologie, ou traité des maladies des yeux. (Mit 3 Kpftf. in gr. 4., wovon 2 sauber illum. sind.) gr. in-8. Paris et Strasbourg 834. Levrault. 3 Rth. 12 Gr.

Stoehr, Ant., de carie orbitae. Dissertatio inaug. (Cum 2 tab. lith.) 4. maj. Friburgi Brisigat. 833. Groos. 12 Gr.

Stöhr, Aug. Leop., Kaiser-Karlsbad. 5e Ausg., mit Weglassung mancher alten, mit Zugabe vieler neuen Sachen. (Mit 3 Tab. u. Kreybich's Charte vom Elbogner Kreise ꝛc.) gr. 8. Karlsbad (810.) 830. Franieck. 1 Rth. 16 Gr. ohne Ch. 1 Rth. 6 Gr.

Stokes, üb. die Heilung der innern Krankhtn., s. Bibliothek von Vorlesungen 2r Bd.

Stoll, Joh., Versuch einer medizin. Beobachtungskunst. gr. 8. Zürich 802. Orell, Füßli u. Comp. 3 Rth.

— Beantw. der Preisfrage: Ist es nothwendig u. möglich, beide Theile der Heilkunde, die Medizin u. d. Chirurgie, sowohl in ihrer Erlernung als in ihrer Ausbildung wieder zu vereinigen? 8. Giessen 800. Heyer. 12 Gr.

— staatswissenschaftl. Untersuchgn.- u. Erfahrgn. üb. das Medizinalwesen, nach seiner Verfassung, Gesetzgebung u. Verwaltung. 3 Bde. gr. 8. Zürich 812—14. Orell, Füßli u. Comp. 7 Rth. 12 Gr.

Stoll, Max., Lehrbegriffe von den äußern Arzneimitteln, oder deutsche Ma-

Digitized by Google

terla chirurgica. Aus d. Latein. überf. u. mit Anmerkk. verfehen v. J. G. Eſſig. gr. 8. Augsburg 789. (Kranzfelder.) 8 Gr.

Stoll, Mar., Abhandl. von der prakt. Arzneimittellehre. Ein hinterlaſſenes Werk aus d. Latein. überf. u. mit Anmerkk. begleitet v. J. G. Eſſig. 8. Augsburg 788. (Kranzfelder.) 8 Gr.

— Abhandl. üb. die pract. Arzneimittellehre (für Chirurgen). Aus d. Latein. übers. 8. Regensburg 834. Pustet. 10 Gr.

— Praelectiones in diversos morbos chronicos. Post ejus obitum ed. et praef. est Jos. Eyerel. II Tom. 8. maj. Viennae 788. 89. (Beck.) 2 Rth. 12 Gr.

— — idem liber. 8. maj. Ticini 794. (Schaumburg et Comp. in Wien.) 16 Gr.

— Vorleſungen über einige langwierige Krankheiten. Aus d. Nachlaſſe d. Verf. hrsg. u. aus d. Latein. überf. von Joſ. Eyerel. 2 Thle. gr. 8. Ebend. 788. 91. 2 Rth. 12 Gr.

— Dissertationes medicae in Univers. Vindobonensi habitae, ad morbos chronicos pertinentes. Ed. et praef. est Jos. Eyerel. IV Vol. 8. maj. Viennae 788—92. Beck. 5 Rth. 4 Gr.

— Constitutiones epidem. et morbi observati, ex advers. G. v. Swieten. II Vol. 8. maj. Lipsiae. (Nauck.) 2 Rth.

— Aphorismi de cognoscendis et curandis febribus. Ed. II. 8. Viennae (786.) 822. Heubner. 1 Rth.

— — idem liber. 8. maj. Ticini 794. (Schaumburg et Comp. in Wien.) 16 Gr.

Commentar. in Stolli aphorism. etc. vide: Eyerel.

— Aphorismen über die Erkenntniß u. Behandlung der Fieber. Aus d. Latein. v. Joſ. Eyerel. gr. 8. Wien 787. Kurzböck. 1 Rth. 4 Gr.

— Ratio medendi in nosocomio practico Vindobonensi. Ed. II. Pars I. II. 8. maj. Viennae (777. 78.) 794. (Beck.) 1 Rth. 20 Gr.

— — id. Pars III—VII. post ejus obitum ed. J. Eyerel. 8. maj. Viennae 789—90. Binz. 7 Rth.

— Heilungsmethode in dem praktiſchen Krankenhauſe zu Wien; überſ. u. mit prakt. Zuſätz. begleitet von Gli. Lebr. Fabri. 7 Thle. in 8 Bden. gr. 8. Breslau 787—96. (W. G. Korn.) 9 Rth 18 Gr. herabgeſ. Pr. 6 Rth.

— — Auszug aus dieſem Werke. 2 Thle. gr. 8. Ebend. 794. 2 Rth. herabgeſ. Pr. 1 Rth. 8 Gr.

— Briefe an die Frau von ** über die Pflicht der Mütter, ihre Kinder zu ſtillen. Hrsg. u. mit Zuſätz. vermehrt v. J. Eyerel. 8. Wien 788. (Beck.) 4 Gr.

— über die Einrichtung der öſterreichiſchen Krankenhäuſer. Hrsg. v. G. A. v. Breckhen. 8. Viennae 788. (Beck.) 5 Gr.

— Rettungsmittel in plötzl. Unfällen. Nach d. Latein. bearb. u. mit Zuſätz. vermehrt v. C. A. S. 8. Leipzig 794. Hertel. 5 Gr.

Stöller, Fr. Chr., Beobachtt. u. Erfahrungen aus der innern u. äußern Heilkunſt, mit phyſiolog., anatom. u. prakt. Anmerkk. Nebſt 3 Kpftf. gr. 8. Gotha 777. Ettinger. 12 Gr.

— ſchauderhafte Geſchichte einer zu Mühlhauſen vorgefall. Nachgeburtsoperation, nebſt d. medicin. Beurtheilung. gr. 8. Jena 799. (Hennings & Reiſſe.) 4 Gr.

Störck, Frhr. Ant. a, Annus medicus I. II. 8. maj. Viennae 759. 60. Trattner. 1 Rth.

— (— daſſ. deutſch u. d. T.:) Medizin. Jahrgänge. gr. 8. Wien 774. (Heubner.) 1 Rth. 12 Gr.

— Abhandl. vom Nutzen u. Gebrauch des Brennkrauts u. des weißen Dyptam. Aus d. Latein. Mit Kpf. 8. Nürnberg 769. Felſſecker. 5 Gr.

— tractatus medicus cum diversis experimentis de cicuta. Cum fig. 8. Lausanne, Pott et soc. 12 Gr.

— de cicuta libellus. I. II. et Suppl. 8. maj. Viennae 760. 61. Trattner. 14 Gr.

— libellus de colchico etc. 8. maj. Ibid. 763. 4 Gr.

— mediz.-prakt. Unterricht für die Feld- u. Landwundärzte der öſterr. Staaten. 2 Thle. 3e Aufl. gr. 8. Ebend. (776.) 789. 1 Rth. 8 Gr.

— libellus, quo demonstratur: Herbam veteribus dictam flammulam jovis, posse c. utilitate exhib. aegrotant. Cum fig. 8. maj. Ibid. 769. 6 Gr.

— allgem. Anleit. zur Vorbeugung ſowohl, als zur Heilung der Hundswuth. gr. 8. Ebend. 3 Gr.

Digitized by Google

Störck, Frhr. Ant. a, traité de l'Inoculation, trad. de l'allemand. 8. Vienne 778. Trattner. 6 Gr.
— instituta facultatis med. Vindobon. 8. maj. Ibid. 775. 9 Gr.
— Abhandl. von der Einpfropfung der Kinderblattern. gr. 8. Ebend. 771. 6 Gr.
— Abhandl. v. d. heilsamen Gebrauch der schwärzlichen Küchenschelle. Mit Kpf. 8. Nürnberg 771. Felsecker. 4 Gr.
— Abhandl. vom Gebrauch u. der Nutzbarkeit der Lichtblume, hrsg. v. S. Schinz. Mit Kpf. gr. 8. Zürich 764. Orell, Füßli u. Comp. 6 Gr.
— traité, où il est démonstré qu'on peut non seulement donner la Ciguë intérieurement sans le moindre danger etc. II Vols. 8. Vienne 771. Trattner. 4 Gr.
— Praecepta medico-practica in usum chirurgicorum castrensium et ruralium ditionum Austriacorum. E lingua germanica in latin. versa per Joh. M. Schosulan. II Ti. Ed. II. 8. maj. Viennae (776.) 791. (Beck.) 4 Mk.
— libellus, quo continuantur experimenta et observationes circa nova sua medicamenta. Ed. nov. 8. maj. Viennae (765.) 769. Trattner. 12 Gr.
— de usu med. pulsatillae nigricantis. Cum fig. 8. maj. Ibid. 771. 5 Gr.
— Beobachtt. von d. Gebrauch u. der Nutzbarkeit des Schierlings. Aus d. Lat. von Geo. Ludw. Rumpelt. 3 Thle. 8. Dresden 765. Richter. 20 Gr.
— — dass. a. d. Latein. gr. 8. Wien 764. Trattner. 5 Gr.
— — Anhang dazu; mit Kpf. gr. 8. Ebend. 764. 3 Gr.
— Abhandl. daß der Stechapfel, das Tollkraut u. Eisenhütlein nicht nur innerlich ganz sicher den Menschen gegeben werden könne, sondern auch in vielen äußerlichen Krankheiten heilende Mittel sind. Aus d. Lat. übers. v. G. Neuhofer. Mit Kpf. 8. Augsburg 763. Lotter. 6 Gr.
— Abhandl. von dem sichern Gebrauche u. der Nutzbarkeit des Stechapfels, Bilsenkrautes u. Eisenhütleins. Aus d. Latein. Nebst einer Vorrede v. Giften v. S. Schinz. Mit Kpf. gr. 8. Zürich 763. Orell, Füßli u. Comp. 12 Gr.
— libellus de stramonio, hyosciamo etc. 8. maj. Viennae 763. Trattner. 12 Gr.

Storr, Ludw., Untersuchung über den Begriff der Natur u. der Heilbedingung der Hypochondrie. gr. 8. Stuttgart 805. Sonnewald. 18 Gr.
— über die Natur u. Heilung der Lungenschwindsucht. gr. 8. Stuttgart 809. Steinkopf. 14 Gr.

Stosch, Aug. Wilh. v., die Frage üb. Contagiosität od. Nicht-Contagiosität der Asiat. Cholera, wissenschaftlich erörtert. gr. 8. Berlin 831. Duncker u. Humblot. 6 Gr.
— Versuch einer Pathologie u. Therapie des Diabetes mellitus. gr. 8. Ebend. 828. 1 Mk. 4 Gr.

Stoettner, M. A., Vorschlag zur Heilung der Cholera od. Brechruhr, nach physischen Principien. Im Septbr. 1831. 8. Nürnberg 831. Campe. 4 Gr.

Strack, Carl, Beantwortung der Preißfrage vom Blattergift. 8. Frankfurt 780. Andreä. 2 Gr.
— medizin. Beobachtt. über die Ursachen des allzustarken Blutflusses der Gebärmutter. 8. Marburg 800. (Krieger's V. H. in Cassel.) 6 Gr.
— observationes med. de colica pictorum maximeque ad arthriditem. 8. Francofurti 772. (Wesché.) 4 Gr.
— de crusta lactea infantum, ejusdemque specifico remedio dissertatio etc. 8. Francofurti 772. Andreae. 4 Gr.
— Abhandl. v. d. Freisam (crusta lactea) d. Kinder u. v. dem specifischen Mittel dagegen ꝛc. (Preisschr.) Aus d. Latein. 8. Ebend. 779. 4 Gr.
— Observationes medicinales de febribus intermittentibus. 8. Offenbach. 785. Brede. 16 Gr.
— Beobachtt. über die Wechselfieber. Aus d. Lat. übers. (von A. F. A. Diel.) 8. Ebend. 786. 18 Gr.
— observationes medicinales de diversa febris continuae remittentis causa, et qua diversa fidem medendum sit, ratione. 8. Francofurti 789. Varrentrapp. 3 Gr.
— das allgem. Krankenhaus in Mainz. 8. Frankfurt 788. Andreae. 4 Gr.

Digitized by Google

Strack, Carl, von den Milchschorf der Kinder. Eine Preisschrift aus d. Lat. v. F. A. Weiz. 8. Weimar 788. Hoffmann. 3 Gr.

— observat. med. de morbo cum petechiis et qua ratione eidem medendum sit. Ed. nov. 8. Carolisruhae (767.) 796. Braun. 1 Rthl.

— mediz. Beobachtt. von der Petechienkrankheit. Aus d. Lat. mit Anmerkk. v. J. Z. de Meza. 8. Copenhagen 777. (Brummer.) 10 Gr.

— observationes medicin. de una prae caeteris causa, propter quam sanguis e foeminarum utero nimius profluit, atque haec quo modo submoveri debeat. 8. maj. Berolini 794. Voss. 5 Gr. Velinp. 9 Gr.

— Sermones academici I de custodia Aegrorum, II. de fraudibus conductarum nutricum. 8. Francofurti 779. Andreae. 4 Gr.

— Sermo academicus quartus, quo matres hortatur, ut ipsae suas proles lactent. Habitus in auditorio publico Magontiaci anno 1781. 8. Ibid. 801. 4 Gr.

— Aufruf an Mütter über das Selbststillen ihrer Kinder. Aus d. Latein. v. Jos. Uihlein. 12. Frankfurt 801. Andreae. 5 Gr.

— zwei akademische Reden. 1) Von der Pflege der Kranken; 2) von dem Betrug der Säugammen. 8. Ebend. 779. 5 Gr.

— nova theoria pleuriditis verae et recta eidem medendi ratio, experimentis demonstrata. 8. maj. Moguntiae 786. Abeff. 16 Gr.

— neue Bemerkk. über den Seitenstich u. dessen beste Curart. Aus d. Latein. v. F. A. Weber. 8. Heidelberg 787. (Braun in Carlsruhe.) 8 Gr.

— ad quaestionem, quam de enervando variolarum miasmate saluberrima facultas medica Paris. proposuerat, responsum. 8. Francofurti 780. Andreae. 2 Gr.

Strahl, Mor., der Alp, sein Wesen u. seine Heilung. Eine Monographie. gr. 8. Berlin 833. Th. Enslin. 1 Rthl. 6 Gr.

— kurzgefaßte Belehrung für diejenigen, die sich über meine neue Heilmethode der Krämpfe u. Unterleibsbeschwerden unterrichten wollen. 2e, mit Krankheitsbildern versehene Aufl. gr. 8. Berlin (833.) 834. Enslin'sche Buchhdlg. (Ferd. Müller.) 14 Gr.

— unentbehrl. Rathgeber f. diej., welche an eingewurzelter Leibesverstopfung u. an Blähungen leiden. Eine populär-medicin. Abhandl. in welcher die Verdauungsorgane u. der ganze Verdauungsprozeß allgemein faßlich beschrieben u. die Verschleimung, die Hämorrhoiden, die krankhafte Gallenabsonderung u. andere Zustände, welche die Stuhlverstopfung begünstigen, ausführlich betrachtet werden. 8. Ebend. 834. 15 Gr.

— der Mensch nach seiner leiblich. u. geistig. Natur, im gesund. wie im kranken Zustande. Ein Lehr- u. Hülfsb. f. höher gebild. Stände. 1e—3e Lief. (Mit 5 lith. Taf.-Abbildd.) gr. 8. Leipzig 835. 36. Volckmar. 2 Rthl.

Das 3e Hft. ist nicht von Strahl bearbeitet.

— über Schlaf u. Schlaflosigkeit, f. Aerzte u. Nicht-Aerzte. 8. Berlin 834. Hayn. 16 Gr.

— Enthüllung des räthselhaften Wesens der Unterleibskrankheiten, nebst einem neuen u. naturgemäßen Heilmethode der Hämorrhoiden, Hypochondrie, Hysterie u. Gicht. Für gebildete Nichtärzte. 8. Berlin 836. (Heymann.) 1 Rthl.

Strahl, Mor. Herrm., über das Scharlachfieber u. ein gegen alle Formen u. Stadien desselben höchst wirksames Specificum. Ein Sendschreiben an den Hrn. Präsidenten etc. Rust. gr. 8. Berlin 833. Th. Enslin. 6 Gr.

Strambi, Kaj., Abhandl. üb. d. Pellagra. Aus d. Italien. mit Zusätzen aus Altioni's neuest. Schrift u. Anmerkk. v. K. Chr. Weigel. 8. Leipzig 796. (Central-Comptoir.) 1 Rthl. 6 Gr.

Stransky, C. J., Tractatus de St. Viti chorea. 8. maj. Viennae 822. Heubner. 16 Gr.

Stransky von Stranka-Greiffenfels, Fr. G., Beleuchtt. physiolog. u. psychol. Gegenstände. 8. Bamberg 805. (Wesché in Frankfurt.) 1 Rthl.

— Geist der neuesten mediz.-chirurg. Schriften Deutschlands. Eine Quartalschr. v. e. Gesellsch. gelehrt. u. prakt. Aerzte bearb. u. mit krit. Bemerkk. u. Zusätzen begleitet. 1r Jahrg. 4 Bde. Mit Kpf. gr. 8. Augsburg 819. v. Jenisch u. Stage's V. H. 9 Rthl. 18 Gr.

— — dess. 2r Jahrg. 4 Bde. à 3 Hfte. — A. u. d. T.: Histor. krit. Zeitschrift d. neuest. deutsch. Medizin u. Chirurgie. 1r Jahrg. gr. 8. Sulzbach 820—23 v. Seidel. à Bd. 2 Rthl. — 8 Rthl.

Digitized by Google

Strehler, Max., die morgenländische Brechruhr. Nach eigenen Erfahrungen dargestellt. 1e—3e Lief. gr. 8. Bamberg 837. Lit.-artist. Institut. 18 Gr.

Streicher, P. E., die Entlarvung der orientalischen Cholera. Eine auf Theorie u. Erfahrung gegründete Systematik. gr. 8. Magdeburg 832. Creutz. 12 Gr.

Streinz, W. M., Anleit. zur Untersuchung der Apotheken, vorzügl. aber zur Prüfung der Aechtheit u. Güte der Arzneien. gr. 8. Prag 825. Kronberger u. Weber. 3 Rth. 16 Gr.

— les Bains de Gastein et leurs effets admirables dans de maladies les plus désespérées. (Mit 1 Ansicht.) gr. in-12. Linz 833. Fink et fils. 1 Rth. 6 Gr.

— Bericht aus Gastein für das Jahr 1833. gr. 8. Linz 834. Haslinger. 3 Gr.

Streit, F. W., Charte vom Taunus u. seinen Heilquellen. — Carte du Taunus et ses eaux minérales. Gest. v. L. Müller in Berlin. Roy.-Fol. Wiesbaden 831. Ritter. Illum. 1 Rth.

Strohmayr, Frz., medicin.-prakt. Darstell. gesammelter Krankheitsfälle u. des Heilverfahrens aus dem Tagebuche meiner Erfahrung. gr. 8. Wien 831. (Gerold.) 2 Rth.

Strombeck, Fr. Karl v., Geschichte eines allein durch die Natur hervorgebrachten animalischen Magnetismus u. der durch denselben bewirkten Genesung. Mit einer Vorr. von H. M. Marcard. gr. 8. Braunschweig 813. Vieweg. 18 Gr.

— — Nachtrag dazu, nebst beiläufigen Bemerkk. gr. 8. Ebend. 813.

Stromeyer, Louis, Skizzen u. Bemerkk. von einer Reise nach Danzig u. dess. Umgegend im Aug. u. Septbr. 1831, im Auftrage der Kgl. Hannov. Immediat-Commission gegen die Cholera unternommen. Ler.-8. Hannover 832. Hahn. 10 Gr.

— üb. Paralyse der Inspirations-Muskeln. gr. 8. Hannover 836. Helwing. 21 Gr.

(**Struve**, Chr. Aug.), interessante Anecdoten f. Aerzte u. Nichtärzte. 8. Görlitz 796. (Anton in Halle.) 20 Gr.

— System der medizin. Electricitätslehre, mit Rücksicht auf den Galvanismus. 2 Thle. Mit Kpf. gr. 8. Breslau 802. W. G. Korn. 1 Rth. 12 Gr.

— von der Erziehung u. Behandl. der Kinder in den ersten Lebensjahren. 2 Thle. 2e Aufl. 8. Hannover (798.) 803. 6. Hahn. 1 Rth. 8 Gr.

— — Anhang hierzu, od. üb. Kinder u. Kindererziehung, f. das menschl. Leben. 8. Ebend. 806. 12 Gr.

— Galvanodesmus, ein, besonders in Krankhtn. nützliches, leicht transportabl. u. vorzügl. anwendbarer galvanischer Apparat, erfunden u. beschrieben. Mit Kpf. gr. 8. Hannover 804. Hahn. 6 Gr.

— der Gesundheitsfreund der Jugend, od. prakt. Anweis. wie man in der Jugend den Grund zu einer dauerhaften Gesundheit legen könne ꝛc. 8. Ebend. 803. 10 Gr.

— der Gesundheitsfreund des Alters. N. wohlf. Ausg. 8. Hannover (804.) 824. Hahn. 4 Gr.

— Gesundheitslehre; nebst einer faßl. Anleit. Scheintodte u. Verunglückte ins Leben zurückzurufen ꝛc. 8. Braunschweig 799. Vieweg. 16 Gr.

— üb. Gesundheitswohl u. Volksvorurtheile. 2 Thle. 8. Breslau 797. 98. (W. G. Korn.) 1 Rth. 10 Gr.

— Heilungsmethode nach Grundsätzen der Erfahrung. 1r Thl. 8. Breslau 802. W. G. Korn. 1 Rth. 8 Gr.

— neues Handbuch der Kinderkrankheiten, f. Eltern u. Erzieher. 8. Breslau 797. W. G. Korn. 1 Rth.

— Krankenbuch; üb. die Erhaltung des menschl. Lebens, Verhütung u. zweckmäßige Behandl. der Krankhtn. 2 Thle. 8. Ebend. 798. 99. 2 Rth. 20 Gr. herabgef. Pr. 1 Rth. 16 Gr.

— medizin. Rathgeber in den gewöhnl. Krankhtn. Ein alphabet. Taschenbuch. 8. Hannover 803. Hahn. 16 Gr.

— Triumph der Heilkunst, od. durch Thatsachen erläuterte Anweis. zur Hülfe in den verzweiflungsvollsten Krankheiten, f. Aerzte u. Wundärzte. 5 Bde. 8. Breslau 800—4. (W. G. Korn.) 5 Rth. 20 Gr. herabgef. Pr. 3 Rth. 12 Gr.

— Anleitung zur Kenntniß u. Impfung der Kuhpocken; nebst einer Reihe eigener Erfahrungen üb. diesen Gegenstand. 8. Ebend. 802. 16 Gr.

Digitized by Google

(**Struve**, Chr. Aug.), die Kunst, das schwache Leben zu erhalten u. in unheilbaren Krankhtn. zu fristen. 3 Thle. gr. 8. Hannover 797—800. Hahn. 2 Rth. 12 Gr.

— die Wissenschaft des menschl. Lebens. 2 Thle. 8. Ebend. 801. 4. 1 Rth. 16 Gr.

— der Lebensprüfer, od. Anwendung des von mir erfundenen Galvanodesmos zur Bestimmung des Nähern vom Scheintodte, um das Lebendigbegraben zu verhüten. Mit 1 Kpf. 8. Ebend. 805. 9 Gr.

— Anlangen zum Lebenswohl u. Menschenglück. 1r Bd. 8. Breslau 805. (W. G. Korn.) 16 Gr.

— Miscellaneen für Freunde der Heilkunde. 2 Stcke. gr. 8. Ebend. 796. 97. 1 Rth. 12 Gr.

— Noth- u. Hülfsbüchlein zum Gebrauch f. Landleute, bei Ertrunkenen, Erhenkten u. todtscheinenden neugebornen Kindern ꝛc., nebst Abbild. eines tollen Hundes. 8. Stendal 798. Franzen u. Große. 4 Gr.

— Untersuchungen u. Erfahrr. üb. die Scharlachkrankheit. 8. Hannover 803. Hahn. 22 Gr.

— Versuch üb. die Kunst Scheintodte zu beleben, u. üb. die Rettung in schnellen Todesgefahren, ein tabellar. Taschenb. 8. Ebend. 797. 8 Gr.

— in wie fern können u. sollen die Geistlichen zur Verbreitung der Schutzpocken wirken. 8. Leipzig 807. (Fr. Fleischer.) 16 Gr.

— Wie können Schwangere sich gesund erhalten u. eine frohe Niederkunft erwarten? 2 Aufl. 8. Hannover (800.) 806. Hahn. 20 Gr.

Viele kleine, besond. populäre Schriften.

Struve, Fr. Ad. A., üb. die Nachbildung der natürl. Heilquellen. Nebst prakt. Beobachtt. mehrerer Aerzte üb. die Wirksamkeit der in der Struveschen Anstalt künstl. dargestellten Mineralwässer. 2 Hfte. (1s mit ein. Vorr. von F. L. Kreysig; 2s mit 1 Kpftf.) 8. Dresden 824. 26. Arnold. 2 Rth. 5 Gr.

Struve, Karl Fr., kurzer Unterricht f. Eltern u. Lehrer der Blinden, nebst Abhandl. üb. die Erhaltung gesunder Augen, Augenschirme, Augenbäder, Gläser, Brillen u. Studirlampen. 8. Leipzig 810. Andrä. 8 Gr.

— vom Scharlachfieber. Vom Reich'schen Fiebermittel zum Schrecken der Quacksalber! Von der Verbannung der Chinarinde in vielen Krankheiten, aus der Erfahrung abgehandelt. 8. Ebend. 802. 6 Gr.

— Unterricht f. Taube u. Taubstumme. 8. Ebend. 804. 5 Gr.

Struve, Ludw. Aug., üb. die aussatzartige Krankheit in Holstein, allgemein daselbst die Marschkrankheit genannt. Ein Beitrag zur Kenntniß der pseudosyphilitischen Uebel. gr. 8. Altona 820. Hammerich. 20 Gr.

— üb. Diät-Entziehungs- u. Hungerkur in eingewurzelten chronischen, namentlich syphilit. u. pseudosyphilit. Krankhtn. Ein Beitrag zur Therapie der chron. Krankhtn. Mit 2 ill. Kpftf. gr. 4. Ebend. 821. 2 Rth.

— üb. die Erkenntniss u. Cur acuter u. chron. Krankhtn. gr. 8. Riga u. Dorpat 827. (Fritsche in Leipzig.) 2 Rth.

— Comment. de phlegmasia alba dolente 15 observationes pract. continens. 8. maj. Tubingae 825. Laupp. 16 Gr.

— Synopsis morborum cutaneorum sec. classes, genera, species et varietates. — Uebersicht der Hautkrankhtn. nach ihren Classen, Gattungen, Arten u. Varietäten. (Lateinisch u. Deutsch.) (Mit 4 fein. Kpftf.) Fol. Berlin 829. Reimer. 10 Rth.

Stucke, C., Beitrag zur Erkenntniss der Natur u. Heilung der Cholera. Nach eigenen Erfahrungen. 8. Cöln 832. Du Mont-Schauberg. 8 Gr.

— Abhandl. von den Mineralquellen im Allgemeinen, u. Versuch e. Zusammenstellung von 880 der bekannteren Mineralquellen u. Salinen Deutschlands, der Schweiz u. einiger angränz. Länder; mit analyt. Tabell., worin etwa 250 chemische Analysen von Mineralquellen angegeben sind. Nebst 1 Charte von Deutschlands Mineralquellen mit geograph. Umrissen, in 4 Blättern (in Fol. u. illum.) nach der Angabe des Dr. Stucke entworfen u. gez. von P. Richter. Zum Gebr. f. prakt. Aerzte, Chemiker, Pharmaceuten, Halurgen, f. Freunde der Naturkunde u. Badegäste. kl. Fol. Ebend. 831. 3 Rth.

— toxicolog. Tabellen, od. tabellar. Uebersicht der Gifte, der Symptome, die sie hervorbringen, der Behandl. der Vergiftungen, der Auffindungsweise der

Digitized by Google

Gifte etc. Nach den neuesten Entdeckungen u. Berichtigungen. gr. qu.-4. Cöln. 828. Du Mont-Schauberg. 12 Gr.

Stüler, G. W., die Homöopathie u. die homöopath. Apotheke in ihrer wahren Bedeutung dargestellt. Mit Vorr. eines Nicht-Arztes. gr. 8. Berlin 834. Enslin'sche Buchhdlg. 18 Gr.

Stummer, Fr. Stanisl., dissert. inaugur. med. proponens Ph. Caroli Hartmann praelectiones in pathologiam et therapiam specialem. 8. maj. Viennae 834. Gerold. 8 Gr.

Stunzer, Joh. Nep. Casp., üb. die goldene Ader. N. Ausg. mit Zusätz. von Joh. Jos. Mastalier. 8. Wien (783.) 788. Hörling. 8 Gr.

— üb. das Betragen in Nervenkrankheiten, s. Unerfahrene in der Arzneiwissenschaft. 2e Aufl. gr. 8. Wien (781.) 783. Gerold. 8 Gr.

— üb. die Pocken u. die Einimpfung, für Unerfahrene in d. Arzneiwissenschaft. gr. 8. Wien 784. Hörling. 10 Gr.

Sturm, Fr. W., Versuch einer Beschreib. von Schwenningen in der Baar, am Ursprung des Neckars, in geognost., landw. u. medizin. Beziehung. gr. 8. Tübingen 823. (Osiander.) 9 Gr.

Stürmer, Theod., zur Vermittelung der Extreme in der Heilkunde. gr. 8. Leipzig 837. Kummer. 2 Rt. 8 Gr.

Stütz, Wenz. Aloys, üb. Medizin u. Chirurgie, in Beziehung auf den Staat. Nebst ein. Anh., eine Skizze der Medizinalpolizey enthaltend. gr. 8. Stuttgart 803. (Beck u. Fränkel.) 12 Gr.

— Schriften, physiolog. u. medizin. Inhalts. 1r Bd. 8. Berlin 805. (Reimer.) 1 Rt. 8 Gr.

— Abhandl. üb. den Wund- u. Starrkrampf. gr. 8. Stuttgart 804. Sonnewald. 1 Rt. 18 Gr. (auch Andrae in Leipzig.) 1 Rt. 16 Gr.

Styx, Mart. Er., descriptio anatomica nervi cruralis et obturatorii icon. (2) illustr. 4. Jenae 784. Cröker. 9 Gr.

— Handbuch der populären Arzneiwissenschaft, für die gebildeten Stände in den nördl. u. südl. Provinzen Rußlands. 1r Thl. gr. 8. Riga 805. (E. Klein in Leipzig.) 16 Gr.

— üb. den Mißbrauch des Aderlassens. gr. 8. Riga 793. Müller. 4 Gr.

Suasso, D. L., morborum exanthematicorum descriptiones tabularum forma ordinatae. IV Spec. 8. maj. Amstelodami 809—15. (Süpke.) 4 Rt. 16 Gr.

Spec. I. Variolarum atque vaccinarum decurs. et curat. exhibens. 1 Rt. 4 Gr.

- II. Varicellae atque scarlatinae decursum et curationem exhibens. 1 Rt. 4 Gr.
- III. Rubeolarum atque morbillorum decurs. et curat. exhibens. 1 Rt.
- IV. Miliariae atque esserae decursum et curat. exhibens. 1 Rt.

Succow, Henr. Aem., commentatio de congestionis sanguineae notione etc. praemio grat. ord. med. ornata. 4. Jenae 828. Bran. 9 Gr.

Suckow, Wilh. Carl Fr., Pharmakopoe für klin. Institute u. selbst dispensirende Aerzte. 2 Thle. gr. 8. Jena 805. 10. (Hennings in Neisse.) 2 Rt. 12 Gr.

— u. Stark, Jahresbericht üb. das Land-Krankenhaus u. die ambulator. Klinik zu Jena, s. Stark.

Sue, J. J., physiolog. Untersuchungen u. Erfahrr. üb. die Vitalität. Nebst dessen Abhandl. üb. den Schmerz nach der Enthauptung, u. Cabanis' u. Luveille's üb. denselb. Gegenstand. Aus d. Franz. mit Anmerkk. u. Zusätz. von J. C. F. Harleß. Mit 4 Kpf. 8. Nürnberg 799. (Schneider u. Weigel.) 12 Gr.

Sue, P., Geschichte des Galvanismus u. aller bis jetzt darüber gemachten Beobachtungen. Aus d. Franz. übers. u. mit Anmerkk. begleitet von J. C. A. Clarus. 2 Thle. gr. 8. Leipzig 802. 3. Dyk. 1 Rt. 8 Gr.

Sue, der Jüngere, gelehrte u. krit. Versuche ein. Geschichte der Geburtshülfe, od. Untersuchgn. üb. die Gebräuche, Sitten u. Gewohnheiten der Aeltern u. Neuern bei den Entbindungen ihrer Frauen. Aus d. Franz. (von K. H. Spohr.) 2 Thle. gr. 8. Altenburg 786. 87. (Hennings in Neisse.) 3 Rt.

— chirurg. Lexikon. Aus d. Franz., mit Anmerkk. u. Zusätz. von J. G. Krünitz. 2 Thle. Mit Kpf. 8. Berlin 773. (Reimer.) 2 Rt.

Suerman, A. C. C., Specimen historico-medicum de Cholerae asiaticae

itinere per Belgium septentrionale, Ao. 1832—34, tabulis statisticis et geographicis illustrato. 8. maj. (Mit 2 illum. Karten in Roy.-4.) Trajecti ad Rhen. 835. (Natan.) 2 Rthl.

Suersen, J. F., die Mineralquellen bei Bramstedt im Holsteinischen. Mit 1 Situationskarte der Mineralquellen. 8. Hamburg 810. (Aue in Altona.) 16 Sgr.

Summarium des Neuesten aus der gesammten Medicin, eine systemat. geordnete Uebersicht aller literar. Erscheinungen in der ärztl. Wissenschaft u. Kunst, in gedrängten Auszügen nach d. Journalen, krit. Zeitschriften, Literatur-Zeitungen, klin. Jahrbüchern etc., hrsg. von D. W. H. Busch, H. L. Unger u. Fr. A. Klose. 1r—4r Jahrg. 1828—31. à 12 Hfte. gr. 8. Leipzig. (Böhme.) à 6 Rthl. 16 Sgr. 2r—4r J. zus. 10 Rthl.

s. auch: Repertorium, systematisches etc., hrsg. von Busch.

— — dess. alphabet. Register zum Jahrg. 1829. 30. gr. 8. Ebend. 831. 32. à 8 Sgr. — 16 Sgr.

— des Neuesten aus der in- u. ausländ. Medicin. Hrsg. v. Fr. L. Meissner u. Alb. Fr. Haenel. (1834 fortges. v. Wilh. Friedrich.) Jahrg. 1832—34. 1r—9r Bd. à 24 Hfte. (Mit Regist.) gr. 8. Leipzig. (Steinacker.) zus. 6 Rthl. 16 Sgr.

Die Fortsetzung führt den Titel:

— des Neuesten u. Wissenswürdigst. aus der gesammten Medicin, zum Gebrauche prakt. Aerzte u. Wundärzte. Hrsg. v. ein. Vereine prakt. Aerzte u. Wundärzte (E. H. Kneschke). 4r 5r Jahrg. 1835. 36. à 24 Hfte. Mit Intelligenzblatt (u. Register). gr. 8. Ebend. à J. 6 Rthl. 16 Sgr. — 13 Rthl. 8 Sgr.

Sundelin, Karl, Darstell. ein. gründl. Ansicht von dem Wesen od. der eigentl. Ursache der Cholera; nebst einer genauen Angabe der Kennzeichen, Erscheinungen, des Verlaufs, der Ausgänge u. der entfernteren, die Krankh. erzeugenden Ursachen u. Schädlichkeiten derselben. Den Nichtärzten zur Beherzigung, den Amtsgenossen zur Prüfung u. Beurtheilung vorgelegt. 8. Berlin 831. Natorff u. Comp. 6 Sgr.

— Was ist vor Ankunft eines Arztes bei einem Anfall der Cholera zu thun? Od.: Hülfsmittel sowohl gegen die Vorboten als gegen einen Anfall dieser Krankheit, die Jedermann u. in jedem Augenblick zu Gebote stehen. 8. Berlin 831. Th. Enslin. 3/4 Sgr.

— Handbuch der Diagnostik. 1r Bd. gr. 8. Magdeburg 833. Heinrichshofen. 2 Rthl. 8 Sgr.

— Anleit. zur medizin. Anwendung der Electricität u. des Galvanismus. Mit 2 Stntf. gr. 8. Berlin 822. Reimer. 14 Sgr.

— Handbuch der speciellen Heilmittellehre. 2 Bde. 3e verm. u. verb. Aufl. gr. 8. Berlin (825.) 833. Rücker (u. Püchler). 5 Rthl.

— das Krankenexamen, ein Taschenbuch f. junge Aerzte zum Gebr. am Krankenbette. schm. 12. Berlin 833. Th. Enslin. 1 Rthl. 9 Sgr.

— Handbuch der allgem. u. speciellen Krankheitsdiätetik. gr. 8. Berlin 826. Rücker (u. Püchler). 1 Rthl. 6 Sgr.

— Ideen üb. die Lebenskraft, besonders insofern aus ihrer vikairen Erscheinung in den einzelnen Theilen u. Systemen einige physiolog. Phänomene erklärt werden können. gr. 8. Berlin 817. Nicolai. 4 Sgr.

— ärztlicher Rathgeber für Musiktreibende. Nach den Angaben des Kgl. Preuß. pens. Kammermusikus Aug. Sundelin zusammengetragen. gr. 8. Berlin (831.) Gebenschütz u. Seiler. 12 Sgr.

— Pathologie u. Therapie der Krankheiten mit materieller Grundlage. 2 Bde. gr. 8. Berlin 826. Th. Enslin. 4 Rthl. hrbgs. Pr. 2 Rthl.

— Taschenbuch der ärztl. Rezeptirkunst u. der Arzneyformeln, nach den Methoden der berühmtesten Aerzte. Als Suppl. zu d. Heilmittellehre dess. Verf. 2 Bdchen. 2e verb. u. verm. Aufl. schm. 12. Berlin (828.) 832. Th. Enslin. 1 Rthl. 16 Sgr.

— Krankheiten einzelner Theile, s. Berends, Vorlesungen, 8r Bd.

— üb. Steinkrankheit u. Kinderkrankh., s. Berends, Vorlesungen, 9r Bd.

— Zehr- u. Destruktionskrankhtn., s. Berends, Vorlesungen, 7r Bd.

(**Sundheim**, Carl), üb. Maasregeln gegen die Ausübung des homöopathischen Heilverfahrens, s. Ueber.

(—) Bemerkk. zu der Schrift: „Abwehr ꝛc.", s. Abwehr.

Digitized by Google

Suringar, Ger. Car. Bern., de Gallorum chirurgia observationum sylloge. 8. maj. Lugd. Bat. 827. (Weigel in Leipzig.) 2 Rl.

— Epitome Therapiae generalis; in usum discipulorum. 8. maj. Amstelodami 834. Sülpke. 1 Rl.

Surun, A., gekrönte Preisschr. üb. die monatl. Reinigung des menschl. Weibes. Aus d. Franz. übers. u. mit Anmerkk. versehen von G. Wendt. 8. Leipzig 822. (Echnhold.) 6 Gr.

Sutamilli. Découverte sur le croup, ou l'asthma synanchicum acutum (a Fr. Jos. Haas). 4. maj. Moscov. 817. (Barth in Leipzig.) 4 Rl.

(—) Beyträge zu den Zeichen des Croups. Von dem Verf. des Werkes: Découverte sur le croup etc. 4. Moskau 818. (Barth in Leipzig.) 1 Rl. 12 Gr.

Sutton, T., Abhandl. üb. das Delirium tremens. Aus d. Engl. übers. von Ph. Heineken. Mit e. Vorr. von J. A. Albers. gr. 8. Bremen 819. Kaiser. 15 Gr.

Swaim, Will., Panacee. Belege u. Zeugnisse üb. Gebrauch u. Wirkung dieses Geheimmittels in den gefährlichsten chron. Krankhtn. Aus d. Engl. von K. Ernst Weidemann. Mit 1 Abbild. 8. Zwickau 835. Gebr. Schumann. 1 Rl. 6 Gr.

Swan, J., Localkrankhtn. der Nerven, s. Bibliothek der ausländ. Literat. für Medic., 2r Bd.

Swartendyk-Stirling, G., s. Stierling.

Swediaur, Frz. Xav., Arzneimittellehre, od. kritische Uebersicht der einfachen Arzneien. Aus d. Latein. 2 Bde. gr. 8. Wien 801. 2. (Rohrmann u. Schweigerd.) 2 Rl. 12 Gr.

— von der Lustseuche. Nach d. letzten franz. Ausg. übers. von G. Kleffel. Mit ein. Vorr. u. einigen Anmerkk. von Kurt Sprengel, nebst d. Zusätz. d. 4n franz. Ausg. 2 Bde. gr. 8. Berlin 803. (Kecht.) 2 Rl. 4 Gr.

— — die Zusätze besonders. gr. 8. Ebend. 803. 12 Gr.

— — dess. 3r Bd. — A. u. d. T.: Jos. Eyerell, Darstell. der neuesten Theorien ꝛc. üb. die syphilit. Krankhtn. gr. 8. Wien 802. (Rohrmann u. Schweigerd.) 16 Gr.

— Materia medica, seu cognitionis medicamentorum simpliciorum epicrisis analytica. 12. Hamburgi 805. (A. Campe.) 1 Rl. 14 Gr.

— novum nosologiae methodicae systema. II Vol. 8. maj. Parisiis 812. (Buchh. d. Waisenhauses in Halle.) 5 Rl. 20 Gr.

— Pharmacopoea med. pract. universalis, sistens praeparata chemico-pharmaceut. et medicam. compos. cum eorum usu et dosibus. II Vol. 12. Parisiis 802. (E. Fleischer in Leipzig.) 2 Rl.

— — id. Vol. III. sistens pharmacopoeiam chirurgicam. 12. Parisiis 803. (Thourneisen in Basel.) 12 Gr.

— Pharmacopoea medico-practica universalis, edid. et auxit J. B. van Mons. III Vol. 16. Bruxellarum 817. (Weber in Bonn.) 3 Rl. 20 Gr.

— descriptio praeparatorum anatom. et instr. chirurg. quae possidet facultas med. Vindobonae. 8. maj. Viennae 770. (Schmidl u. Klang.) 6 Gr.

— Abhandll. üb. die Zufälle, die Wirkungen u. die Behandl. der syphilit. Krankheiten. Aus d. Franz. mit Anmerkk. von F. W. v. Hoven. 2 Thle. 8. Wien (Ludwigsburg 795. 99.) 802. (Rohrmann u. Schweigerd.) 16 Gr.

— prakt. Beobachtt. üb. hartnäckige u. eingewurzelte vener. Zufälle. Aus d. Engl. gr. 8. Wien 786. (Schmidl u. Klang.) 18 Gr.

van Swieten, Gerh., Commentarii in H. Boerhave aphorismos de cognoscendis et curandis morbis. V Tom. Cum Indice ab Joa. Ad. Gladbach. 4. maj. Hildburghusi 754—75. (E. Fleischer in Leipzig.) 15 Rl. 12 Gr.

— — id. lib. VI Vol. 4. Lugd. Batav. 776. Luchtmans. 8 Rl.

— — id. lib. XI Tom. et Index c. Joa. Ad. Gladbach. Ed. nova. 8. maj. Wirceburgae 787—92. Stahel. 12 Rl. hrbgs. Pr. 6 Rl.

— (— dass. deutsch u. d. T.:) Erläuterung der Boerhavischen Lehrsätze von Erkenntniß u. Heilung der Krankhtn. 5 Bde. 4. Wien 755—75. Krauß. 18 Rl.

— Commentarien üb. die Boerhavischen Aphorismen, von Kenntniß u. Heilung der Krankhtn. 1r Thl. In e. nutzbaren Auszug zusammengebracht u. mit Anmerkk. bereichert von Heinr. Tabor. gr. 8. Frankfurt 783. (Gebhardt u. Körber.) 20 Gr.

— Erläuterung der Boerhavischen Lehrsätze der Chirurgie. 2 Bde. 4. Wien 778. (Rauck in Leipzig.) 4 Rl.

Digitized by Google

van Swieten, Gerh., Abhandl. von den Blattern, aus deſſen Erklär. der Boerhaviſchen Lehrſätze genommen u. aus d. Lat. ganz neu überſ. 8. Frankfurt 777. Varrentrapp. 18 Gr.

— Epidemien u. Krankengeſchichten. Nach d. Ausg. des Mar. Stoll. Mit e. Vorr., einigen Erläuterr., Verzeichniß der Krankhtn. hrsg. von Aug. Glo. Webbr. 2 Bde. gr. 8. Leipzig 785. Weygand. (Gebhardt.) 2 Rthl. 16 Gr.

— Constitutiones epidemicae et morbi potiss. observati Lugd. Bat. ed. Max. Stoll. II Tom. 8. maj. Viennae 782. (Schmidl u. Klang.) 2 Rthl.

— von den venerr. Krankhtn. u. ihrer Heilart, nebſt Boerhavens in Aphrodisiacum sive auctoris de lue venerea vorangeſetzter Vorr. Aus d. Lat. überſ. N. Ausg. gr. 8. Göthen (777.) 791. (Varrentrapp in Frankfurt.) 1 Rthl. 4 Gr.

— description abrégée des maladies dans les armées avec la méthode de les traiter. 8. Vienne (759.) 807. (Wienbrack in Leipzig.) 8 Gr.

— (— daſſ. deutſch u. d. T.:) Beſchreib. u. Heilungsart der Krankhtn. im Feldlager. gr. 8. Wien 777. Trattner. 6 Gr.

Swinjin, Paul v., untrügliches Heilmittel wider den Biß toller Hunde. Aus d. Ruſſ. überſ. von Aug. Wilh. Tappe, nebſt 1 illum. Abbild. der Alisma Plantago Linnaei. gr. 8. St. Petersburg 818. (Leibrock in Braunſchweig.) 6 Gr.

Sybel, Joh. Karl, Erfahrungen üb. die Kuhpocken, ein ſicheres Mittel, um Menſchen vor der Entſtellung, Verkrüppelung u. dem Tode der Pocken zu bewahrn. Mit 1 Kpf. gr. 8. Berlin 801. (Wienbrack in Leipzig.) 16 Gr.

Sydenham, Th., Anweiſung zur Kur der mehrſten Krankhtn., nebſt ein. Anh. vom Podagra u. der Waſſerſucht. 2e Aufl. 8. Nürnberg 777. (Stein.) 12 Gr.

— mediz. Werke, überſ. u. mit Anmerkk. hrsg. von J. J. Maſkalier. 2 Bde. gr. 8. Wien 786. 87. Hörling. 2 Rthl. 8 Gr.

— ſämmtl. Werke. Aus d. Latein. von Spiering. 8. Altona 802. (W. Rauck in Leipzig.) 1 Rthl.

— Abhandl. vom Podagra; überſ. u. mit Anmerkk. verſeh. von Ign. Niederhuber. 8. Landshut 792. (Storno.) 6 Gr.

— (— daſſ. lat. u. d. T.:) tractatus de podagra et hydrope. 8. Lipsiae, Fr. Fleischer. 6 Gr.

— Opera omnia med.; access. G. Musgrave de arthridite diss. II Tom. 4. Geneva 760. de Tournes. 3 Rthl. 16 Gr.

Sydenhami, Opera universa medica, cur. C. G. Kühn, s. Scriptorum de praxi med., Vol. I.

ſ. auch: Göden, H. A., Sydenham.

Syllogе Operum minorum praestantiorum ad artem obstetriciam spectantium, quam curavit atque edidit et indicibus necessariis auxit Joa. Chr. Tr. Schlegel. II Tom. Cum tab. aen. 8. maj. Lipsiae 795. 96. Weidmann. 4 Rthl. 12 Gr. Schreibpap. 6 Rthl.

Syme, J., Abhandl. üb. die Ausſchneidung krankh. Gelenke, ſ. Hand-Bibliothek, chirurg., 14r Bd.

Syſtem der Wundarzneikunſt f. Feldwundärzte. Mit ein. Anh., welcher die Grundſätze der medicin. Kriegspolizei u. des medizin. Kriegsrechts enthält. gr. 8. Leipzig 790. Weygand. (Gebhardt.) 1 Rthl. 8 Gr.

— das Gallſche, der Schädellehre (Cranioscopie). Ueber die Fähigkeiten u. Kräfte des Menſchen u. die Verrichtungen des Gehirns. Nach den letzten vom Dr. Gall kurz vor ſeinem Tode gemachten Beobachtungen u. nach der zweiten vom Dr. Fossati mit der grössten Sorgfalt verm. u. verb. Aufl. Mit illum. u. ſchwarzen Abbildd. 1 Blatt in Imp.-Fol. Leipzig 830. Baumgärtner. 16 Gr.

Szekrényesy, A., das Lachen, od.: das einfachſte Mittel das Leben zu erheitern, das Geſicht zu verſchönern, u. zugleich das allereinfachſte Geheimniß der Hypochondrie gründl. zu heilen. 16. Peſth 830. (D. Wigand in Leipzig.) 6 Gr.

Szerlecki, Vladisl. Alf., Tractatus de fractura colli ossis femoris, cui annexa est observatio rarissima de ossium mollitie. Acced. tabb. lith. III. 4. Friburgi 834. Fr. Wagner. 15 Gr.

Tabelle üb. den Gang der Cholera in St. Petersburg. 2 Blätt. in Roy.-Fol. St. Petersburg 832. Brieff. 8 Gr.

Digitized by Google

(Tabellen, anatom.), Angiologie u. Neurologie. (3 Blätt.) gr. Fol. Jena 829. Schmid. 9 Gr.

— geographische, der Mineralwässer u. Bäder in den Deutschen Staaten, in Ungarn, Frankreich, Schweiz, Italien u. Grossbritannien, mit e. Hydracologie begleit., vorzügl. f. Aerzte. Von J. L. (Lavater.) gr. 8. Zürich 836. Schulthess. 12 Gr.

— synoptische, der Osteologie des menschl. Körpers. Roy.-Fol. Weimar 804. Landes-Industrie-Compt. 6 Gr.

Taberger, J. G., der Scheintod in seinen Beziehungen auf das Erwachen im Grabe, u. die verschied. Vorschläge zu einer wirksamen u. schleunigen Rettung in Fällen dieser Art. Höhern Behörden zur Berücksichtigung u. meinen Mitbürgern zur Beruhigung geschrieben. Mit 1 Kpftf. 8. Hannover 829. Hahn. 12 Gr.

— Anzeige der Rettungsmittel in allen Arten von Scheintod od. Zufällen, welche mit großer u. schnell eintretender Lebensgefahr verbunden sind. Von dem Colleg. med. sanit. 2e Aufl. Fol. Berlin (801.) 822. (Vogler in Potsdam.) 4 Gr.

Tabor, Heinr., Anweisung f. Hypochondristen, ihren Zustand gehörig einzusehen u. zu verbessern. 8. Heidelberg 794. (Braun in Carlsruhe.) 6 Gr.

— franz. medizin. Literatur, od. Auszüge aus den neuesten franz. Werken über Physik, Medicin u. Oeconomie. 1s 2s Stck. gr. 8. Ebend. 790. 18 Gr.

— Abhandl. üb. die Nervenschwäche, nebst einer Muthmaßung üb. die Nervenflüssigkeit. 8. Ebend. 792. 8 Gr.

— üb. den Gebrauch u. Mißbrauch der peruvianischen Rinde. 8. Heidelberg 788. (Braun in Carlsruhe.) 5 Gr.

— Auszüge aus engl. medic. Streitschriften. 8. Ebend. 792. 12 Gr.

— Collectio dissertat. et programmatum quas in usus medicos elaboravere inclyt. Acad. Heidelberg. Professores. Vol. I. Geo. Matth. Gattenhof, dissertationes et programmata. 8. maj. Ibid. 797. 1 Rth.

Tabula anatomica Leonardi da Vinci summi quondam pictoris e bibliotheca Augustissimi Magnae Britanniae Hannoveraeque Regis deprompta, Venerem obversam e legibus naturae hominibus solam convenire, ostendens. (Cum 1 tab. lith.) Roy.-4. Lunaeburgi 830. Herold & Wahlstab. 16 Gr.

Tabulae anatomicae quae exhibent Musaei anatom. Josephin. praeparata cerea, s. Scherer, J.

— chronologicae hydrodromicam Pestis Gangeticae dissipationem explicantes. Acced. tab. geographica. Fol. maj. Brunsvigae 832. (Horneyer.) 20 Gr.

Tafeln, neue anatomische, mit auswählender Benutzung der vorzügl. u. kostbarsten, besonders ausländischen Werke. — A. u. d. T.: Tabulae anatomicae novae ad illustr. corporis humani fabricam. — 1e 2e Lief. (1e Lief. nach Clouquet, Lizars, Mascagni u. A. 2e Lief. nach Breschet, J. u. H. Cloquet, Gall, Rolando.) Die Lief. mit 8 Stntf. in gr. Roy.-Fol. (Deutsch u. latein.) gr. Fol. Weimar 827. 28. Landes-Industrie-Compt. 3 Rth. 12 Gr.

Tageblatt bei der 14ten Versammlung der Naturforscher u. Aerzte Deutschlands, hrsg. unter der Direction der Geschäftsführer. Nr. 1—17. gr. 4. Jena 836. Frommann. 16 Gr.

Tagebuch eines Geistlichen während der Cholera-Pest zu Saratow an der Wolga, vom 6. bis 31. August 1830. — Eine Beherzigungsschrift für Jedermann in jetziger Zeit. Abgedr. aus d. Januarheft der neuesten Nachrichten von 1831. Berlin bei Trowitzsch u. Sohn. gr. 8. Erlangen 831. Heyder. 2 Gr.

Tailor, Jos., Wunder der Bäume, Pflanzen u. Sträucher, od. Beschreibung wunderbarer Eigenschaften derselben. Aus d. Engl. übers. u. mit beygefügten Anmerkk. bereichert von J. N. F. Mit 4 lith. Abbildd. gr. 12. Linz 835. Eurich u. Sohn. 1 Rth. 4 Gr.

Taliacotii, G., de curtorum chirurgia per institutionem libri duo. Recogn. et edidit M. Troschel. Cum VI tabb. lith. 8. maj. Berolini 831. Reimer. 1 Rth. 20 Gr.

Tallar, G., Visum repertum anatomico-chirurgicum, od. gründl. Bericht von den sogenannten Blutsaugern (Vampier), in der Wallachey, Siebenbürgen u. Banat, welche eine abgeordnete Untersuchungs-Commission erstattet hat. 8. Wien 781. (v. Mösle u. Braumüller.) 9 Gr.

Digitized by Google

Tallavania, Innoc., der Selbstmord, seine Ursachen, Arten, die Mittel dagegen, u. die Untersuchung desselben, in medicin.-polizeyl. u. in medicin.-gerichtl. Beziehung. gr. 8. Linz 834. Eurich u. Sohn. 22 Gr.

Tanchou, S., neue physiolog. u. therapeut. Ansichten üb. die Kälte u. ihre Anwendung in Krankheiten, nebst Beobachtt. u. einigen aphorist. Zusätzen. Aus d. Franz. von G. Wendt. 8. Leipzig 825. Fest. 18 Gr.

— üb. die Verengergn. der Harnröhre u. des Mastdarmes, nebst einer Beurtheilung der verschied. gegen diese Krankhtn. angewendeten Behandlungsarten. Aus d. Franz.* übers. von Raim. Dietr. Brachmann. Nebst ein. Vorr. von Karl Aug. Kuhl. Nebst 3 Taf. Abbildd. gr. 8. Leipzig 836. Kollmann. 1 Rthlr. 6 Gr.

Taschenbuch f. angehende Aerzte u. Wundärzte üb. die prakt. Arzneimittellehre in ihrem ganzen Umfang (von Joh. Dietr. Hensing). 4 Thle. 8. Königsberg 797—805. (Kummer in Leipzig.) 3 Rthlr. 12 Gr.

1r Thl. Uebersicht der eigentl. medicin. u. chirurg. Arzneimittel ꝛc. 797. 16 Gr.
2r = Alphabet. Uebersicht der gebräuchl. ꝛc. Arzneimittel ꝛc. 798. 20 Gr.
3r = 1e u. 2e Abthl. Prakt. Anleit. zum Receptschreiben. 800. 2. 2 Rthlr. 8 Gr.
Zusätze oder
(4r =) nebst Register. 805. 2 Rthlr.

— für Brunnengäste, besonders für Altwasser in Schlesien. Ein literar. Nachlaß von Fülleborn u. Menzel. Mit Kpf. 8. Freiberg 806. Craz u. Gerlach. 1 Rthlr.

— prakt.-medizin., für Feld- u. Wundärzte. 8. Marburg 815. (Krieger's B. H. in Cassel.) 1 Rthlr. 16 Gr.

— medizin.-prakt., für Feldärzte. (Von J. C. G. Ackermann.) 8. Leipzig 800. Weygand. (Gebhardt.) 1 Rthlr. 6 Gr.

— üb. Fracturen u. Luxationen für angehende Wundärzte. 8. Berlin 805. Haude u. Spener. 12 Gr.

— medicin., für Hypochondristen u. Solche, die es zu werden befürchten dürfen (von K. L. Klose). Mit 1 Vignette. gr. 12. Breslau 824. Schöne. 2 Rthlr.

— der Receptirkunst für angehende Aerzte. 8. Wien 804. Gerold. 16 Gr.

— für die deutschen Wundärzte, für 1783—88 (1785 von J. St. Hausmann), für 1789 u. 90 mit dem Hauptregister (von F. A. Waitz). Mit Kpf. 8. Altenburg. (Hennings in Neisse.) 3 Rthlr. 2 Gr.

— — Fortsetzung desselben, s. Waitz, J. A., med.-chirurg. Aufsätze.

— für Wundärzte. 2 Bde. 8. Leipzig 811. (Rauck.) 2 Rthlr. 16 Gr.

— für Feld- u. Wundärzte. Zum jetzigen Bedürfniß der streitenden Armeen wichtig u. nothwendig. 8. Leipzig 800. Weygand. (Gebhardt.) 1 Rthlr. 6 Gr.

— für Lehrlinge der Wundarzneikunst (von J. J. H. Bücking). 8. Wolfenbüttel 799. Albrecht. 12 Gr.

— für Leute, die gern lange leben u. gesund bleiben wollen, enthaltend die Struvischen u. andere Noth- u. Hülfstabellen. 32. Zeitz 802. Webel. 6 Gr.

— für Leute, die gern lange leben u. gesund bleiben wollen. 2e Aufl. 8. Leipzig (808.) 814. (Rauck.) 8 Gr.

Taschenlexicon für Chirurgen u. Wundärzte, enthalt. alles, was bei vorkommenden Fällen zu wissen u. sich schnell Raths zu erholen nöthig ist. 2 Bde. 8. Leipzig 807. (Rauck.) 2 Rthlr. 16 Gr.

Taube, Dan. Joh., die Geschichte der Kribel-Krankheit, besonders derjenigen, welche in den J. 1770 u. 71 in d. Zelle'schen Gegenden gewüthet hat. Mit Kpf. 8. Göttingen 782. Dieterich. 1 Rthlr. 12 Gr.

Tavares, Frz., der zuverlässige Hausarzt f. Gichtkranke ꝛc., s. le Roy.

Taveau, O., die Krankhtn. des Mundes, besonders der Zähne, u. deren Verhütung u. Heilung. Nebst Mitteln gegen den üblen Geruch aus dem Munde. Nach d. Franz. frei bearb. v. Fr. Reinhard. 8. Ilmenau 827. (Voigt in Weimar.) 10 Gr.

Tavernier, A., kurze Abhandl. der chirurg. Klinik. Aus d. Franz. gr. 12. Weimar 828. Landes-Industrie-Compt. 1 Rthlr. 21 Gr.

Taylor, Joh., Mechanismus des Auges, od. Abhandl. von Augenkrankheiten. 8. Frankfurt 750. Stock. 16 Gr.

— neue Augenerhaltungskunst. 8. Ebend. 757. 5 Gr.

Digitized by Google

Taylor, Joa., nova Nosographia ophthalmica, sive recensio affectuum oculi humani iconibus ad vivum expressis illustr. Iconibus artificiosissime sculptis. Fol. maj. Hamburgi 766. (Andrä in Leipzig.) 10 Rth.

Téallier, P. J. S., der Gebärmutter-Krebs, seine Ursachen, Kennzeichen u. Behandl. Eine von der medicin. Gesellschaft zu Lyon gekr. Preisschr. Aus d. Franz. übersetzt. gr. 8. Quedlinburg 836. Basse. 1 Rth.

— — dass. ins Deutsche übertragen von E. Kretzschmar. gr. 8. Grimma 836. Verlags-Compt. 1 Rth. 12 Gr.

— — dass. ins Deutsche frei übertragen von Ed. Martiny. Mit 1 Abbild. gr. 8. Weimar 837. Voigt. 1 Rth.

Tedeschi, A., die Bereitung künstl. Mineralwässer ob. Gesundbrunnen, nebst einer gründl. u. gemeinverständl. Anweisung, wie man sich dieselben selbst, mit od. ohne besond. Apparate, u. mit geringen Kosten verfertigen könne. (Mit Stntf.) 8. Grätz 830. (Weygand [Gebhardt] in Leipzig.) 4 Gr.

Teichmeier, Herm. Fr., Anweis. zur gerichtl. Arzneigelahrtheit. 4. Nürnberg 769. (Schneider u. Weigel.) 12 Gr.

— Institutiones medicinae legalis vel forensis, aucta a J. F. Faselio. 4. Jenae 767. Cröker. 16 Gr.

Teitge, Beschreib. der asiat. Cholera, wie sie auf der Holländ.-ostind. Insel Java, in Asien gelegen, in Bezug auf Ursachen u. Zeichen vorkommt, nebst allgemeiner Behandl. gr. 8. Neuhaldensleben 831. Cyraud. 1½ Gr.

Temple, Rich., prakt. Arzneikunst f. angehende Aerzte. Aus d. Engl. mit Anmerkk. von Chr. Fr. Michaelis. gr. 8. Leipzig 794. Fr. Fleischer. 1 Rth. 4 Gr.

Temple, William, von der Gesundheit u. vom langen Leben. Aus d. Engl. mit Anmerkk. u. Beilagen. gr. 8. Leipzig 787. (Rauck.) 8 Gr.

Testa, Ant. Jos., Bemerkk. üb. die periodischen Veränderungen u. Erscheinungen im kranken u. gesunden Zustand des menschl. Körpers. Eine freie Uebers. des in England erschien. Originals. gr. 8. Leipzig 790. Weygand. (Gebhardt.) 1 Rth. 8 Gr. (Trattner in Wien. 14 Gr.)

— üb. die Krankhtn. des Herzens. Ein Auszug aus d. Ital. mit Anmerkk. von Kurt Sprengel. 1r Thl. welcher die 3 ersten Bände d. Urschrift umfasst. gr. 8. Halle 813. Gebauer. 2 Rth. 6 Gr.

Textor, Caj., Chiron, s. Chiron, der neue.

— Grundsätze zur Lehre der chirurg. Operationen, die mit bewaffneter Hand unternommen werden. (2 Bde. mit Abbildd. in 6—8 Lieff.) 1r Bd. od. 1e—4e Lief. Mit 7 lith. Fig. u. Bildn. d. Verf. gr. 8. Würzburg 834. 35. Stahel. à Lief. 12 Gr. — 2 Rth.

s. auch: Boyer, A., chirurg. Krankhtn.

Teybaut, Fr., Abhandl. üb. den Tripper u. üb. die Krankhtn. der Urinwege. Aus d. Franz. übers. u. mit Anmerkk. u. Zusätz. von A. H. Hinze. gr. 8. Liegnitz 801. (Serig in Leipzig.) 12 Gr.

Thaden, Geo. Ludw., vom Rheumatismus u. der Gicht. Eine akadem. Probeschr. gr. 8. Erlangen 805. (Heyder.) 6 Gr.

Thaut, J. H., Abhandl. üb. den gesunden u. kranken Zustand des männl. Gliedes. Aus d. Latein. mit einigen Zusätz. u. Anmerkk. von Jos. Eyerel. 2e Ausg. Mit 1 Kpftf. 8. Wien (813.) 814. Gerold. 9 Gr.

Thebesius, Joh. Ehrenfr., Hebammenkunst. 4e Aufl. Mit Kpf. gr. 8. Liegnitz (757.) 779. Siegert. 2 Rth.

Theden, Joh. Chr. Ant., neue Bemerkk. u. Erfahrr. zur Bereicherung der Wundarzneykunst u. Arzneygelahrtheit. 3 Thle. (1r 2r neue Ausg.) Mit 3 Kpf. gr. 8. Berlin (771. 82.) 795. (Kummer in Leipzig.) 2 Rth. 2 Gr.

— Sendschreiben an d. Hrn. Prof. Richter in Göttingen die neuerfundenen Catheder aus der Resina elastica betreffend. 8. Berlin 777. Rottmann. (Cnobloch in Leipzig.) 4 Gr.

— Unterricht für die Unterwundärzte der Armeen, besonders beim Kgl. Preuß. Artillerie-Corps. 3e Aufl. 8. Berlin (774.) 783. Nicolai. 12 Gr.

Theile, Fr. Guil., Dissert. inaug. physiol.-anatom. de musculis nervisque laryngeis. Cum III tab. aen. 4. maj. Jenae 826. (Cröker.) 12 Gr.

Thierfelder, J. T., de cognoscendis morbis acutis eorumque vicissitudinibus praesag. ex lingua. 4. maj. Lipsiae 821. Reclam. 16 Gr.

Digitized by Google

Thiéry, F., Erfahrr. in der Arzneiwissenschaft. Aus d. Franz. gr. 8. Leipzig 778. (Gnobloch.) 10 Gr.

— phys.-medizin. Beobachtt., an verschied. Orten in Spanien gesammelt. Nebst einigen Betrachtungen üb. d. Aussatz, die Pocken u. Lustseuche. Aus d. Franz. übers. v. C. P. Fischer. 2 Thle. 8. Hildburghausen 794. (E. Fleischer in Leipzig.) 1 Rl. 8 Gr.

— Unterricht von der Fürsorge, die man den Todten, od. denen, die todt zu seyn scheinen, schuldig ist. Aus d. Franz. (von A. Wittenberg.) 8. Lübeck 788. Niemann. 8 Gr.

Thilenius, H. Chr., Ems u. seine Heilquellen. Für Bade- u. Brunnengäste beschrieben u. mit einer Anleit. zu ihrem zweckmäß. Gebrauche versehen. 8. Wiesbaden 817. (Schellenberg.) 16 Gr.

— description d'Ems et de ses eaux minérales, avec l'instruction nécessaire à ceux qui veulent les prendre. Ouvrage revu, trad. et publié par son fils R. Thilenius. 8. Darmstadt 830. Heyer. 20 Gr.

Thilenius, Mor. Gerh., kurzer Unterricht für die Hebammen, Schwangeren u. Wöchnerinnen auf dem Lande. 3e von J. P. Vogler verm. Aufl. 8. Marburg (769.) 810. (Krieger's B. H. in Cassel.) 10 Gr.

— medizin. u. chirurg. Bemerkk. 2 Thle. N. Aufl. (2r nach d. Tode d. Verf. hrsg. von d. Sohne H. Chr. Thilenius.) gr. 8. Frankfurt (789.) 811. 12. (Brönner.) 2 Rl. 12 Gr.

— das Kränchenwasser zu Bad-Ems u. seine vortrefflichen Wirkungen. Ausführlicher bearbeitet u. mit neuern Erfahrr. bereichert hrsg. von H. C. Thilenius. 3e Aufl. 8. Frankfurt (806.) 821. Guilhaumann. (Fr. Wilmans.) 3 Gr.

Thillaye, Darstell. des chirurg. Verbandes. Aus d. Franz. mit Anmerkk. von J. G. G(rüber). gr. 8. Leipzig 798. (Mittler.) 18 Gr.

Thilow, Geo. Henr., Anatomie, od. Beschreib. vom Bau des menschl. Körpers, für Schulen, u. diejen., welche sich der Medicin u. Chirurgie widmen ꝛc. Mit Kpf. 8. Erfurt 796. (Winkler.) 1 Rl. 12 Gr.

— Beschreib. anatom. u. patholog. Gegenstände, durch Wachspräparate u. Kpf. versinnlicht. 1r Bd. 1e Lief. Mit 4 Kpftf. gr. 8. Gotha 804. J. Perthes. 1 Rl. 6 Gr.

— anatom.-patholog. Abhandl. von den Nieren, welche keine Harnleiter hatten, nebst einigen Erklärr. in Rücksicht des Geschäftes der Saugadern. Ein Beitrag zur Anatomia pathologica. Mit Kpf. 4. Erfurt 794. (Winkler.) 4 Gr.

— üb. die Wirkung des Salpeters u. Küchensalzes auf den thier. Körper. gr. 8. Erfurt 802. (Otto.) 6 Gr.

Thom, Geo., Erfahrr. u. Bemerkk. aus der Arznei-, Wundarznei- u. Entbindungswissenschaft. Mit 1 Kftf. gr. 8. Frankfurt 799. Varrentrapp. 1 Rl. 8 Gr.

Thomann, Jos. Nik., Annalen der klin. Anstalt in dem Julius-Hospitale zu Würzburg f. das J. 1800. Mit 2 Kpf. gr. 8. Würzburg 803. (Stahel.) 1 Rl. 12 Gr.

— — dass. f. d. J. 1801 u. 2. Mit Kpf. gr. 8. Rudolstadt 804. 5. (Hildebrandt in Arnstadt.) 1 Rl.

— Annales instituti medico-clinici Wirceburgensis. II Ti. Cum 8 fig. aer. incis. 8. maj. Wirceburgi 799. 801. (Stahel.) 3 Rl.

— Gedanken u. Beobachtt. aus der prakt. Arzneikunde für angehende Aerzte. 8. Würzburg 794. Stahel. 10 Gr.

— üb. die physische Erziehung der Kinder 8. Ebend. 791. 10 Gr.

— Geschichte einer metastatischen Augenentzündung, beobachtet u. beschrieben. gr. 4. Würzburg 796. (Palm's Verl. Handl. in Erlangen.) 9 Gr.

— üb. die klin. Lehranstalt an d. Julius-Hospitale zu Würzburg. gr. 8. Würzburg 798. (Hahn in Hannover.) 4 Gr.

Thomassen à Thuessink, E. J., Beschreib. der epidem. Krankheit zu Gröningen im J. 1826. Aus d. Holländ. Mit Vorr. u. Anmerkk. hrsg. von J. W. Gittermann. gr. 8. Bremen 827. Kaiser. 16 Gr.

— Untersuchung, ob das gelbe Fieber ansteckend sey, od. nicht. 2 Abthll. (1e Abthl. Mit besond. Beziehung auf die Schrift des franz. Arztes Devèze üb. denselb. Gegenstand. 2e Abthl. Hrsg. durch die erste Klasse d. K. Niederländ. Instituts der Wissenschaften u. Künste zu Amsterdam.) Aus d.

Digitized by Google

Holländ. von J. W. Gittermann. gr. 8. Emden 823. 25. (1e Abthl. Heyse'n Bremen. 2e Hahn in Hannover.) 1 Rthlr.

Thomassen à Thuessink, C. J., Abhandl. üb. die Masern. Aus d. Holländ. übers. vom Pract. Arzte G. Doden. gr. 8. Göttingen 830. Vandenhoeck u. Ruprecht. 16 Gr.

— (— dass. u. d. T.:) Abhandl. üb. die Masern u. üb. das schwefelsaure Chinin. Aus d. Holländ. übers. von H. Vezin. gr. 8. Osnabrück 830. Rackhorst. 1 Rthlr.

Thomassin, Abhandl. üb. das Herausziehen fremder Körper aus Wunden, besond. aus Schußwunden. Mit Kpf. 8. Strasburg 788. Treuttel u. Würtz. 6 Gr.

Thome, Guil., de corneae transplantatione. Dissert. inaug. Cum (III) tabb. lith. 4. maj. Bonnae 834. (Habicht.) 12 Gr.

Thompson, Thom., medizin. Rathpflege üb. mannigfaltige Krankhtn. aus dessen Briefen. Aus d. Engl. übers. u. mit Anmerkk. begleitet von H. M. Marcard. gr. 8. Leipzig 779. Weidmann. 16 Gr.

Thomson, Alex., Untersuchung der Natur, Ursachen u. Heilmethode der Nervenbeschwerden. Aus d. 4n engl. Ausg. übers. u. mit einigen Anmerkk. von G. F. Mühry. 8. Hannover 798. Hahn. 6 Gr.

Thomson, John, Beobachtt. aus den Brittischen Militairhospitälern in Belgien, nach der Schlacht bei Waterloo, nebst Bemerkk. üb. die Amputation. Aus d. Engl. übers. von H. W. Buek. gr. 8. Halle 820. Renger. 1 Rthlr. herabgesetzt. Pr. 6 Gr.

— üb. Entzündung. Aus d. Engl. hrsg. v. P. Kruckenberg. 2 Bde. gr. 8. Halle 820. (Laue in Berlin.) 5 Rthlr.

Thorer, C. T., Beiträge im Gebiete der Homöopathie, s. Beiträge.

Thornton, J. R., üb. die Natur der Gesundheit u. die Gesetze des Nerven- u. Muskelsystems. Nach d. 3n Aufl. der engl. Urschrift hrsg. u. mit Anmerkk. von Th. G. A. Roose. gr. 8. Göttingen 801. Dieterich. 1 Rthlr. 12 Gr.

Thouvenel, Pet., Abhandl. von der Beschaffenheit, dem Nutzen u. den Wirkungen der Luft. Aus d. Franz. 8. Jena 782. (Schmid.) 9 Gr.

Thucydides, von der Pest in Athen. Aus d. Griech. mit Zusätz. v. Jos. Eyerel. 8. Wien 811. Binz. (Liebeskind in Leipzig.) 14 Gr.

Thümmel, Carl Ed., medizin. Hausbuch zur Hülfe bei vorkommenden Krankheitsfällen f. Jedermann; insbesond. für Landbewohner u. Landwundärzte. Alphabet. geordnet. Nebst ein. diätet. Wörterbuche. Mit Titelkpf. u. Vign. gr. 8. Berlin 824. Amelang. 1 Rthlr. 8 Gr.

Tiedemann, Fr., Anatomie der kopflosen Missgeburten. Mit 4 Kpftf. Fol. Landshut 813. Thomann. 2 Rthlr. 6 Gr.

— Anatomie u. Bildungsgeschichte des Gehirns im Fötus des Menschen, nebst ein. vergleichenden Darstellung des Hirnbaues in den Thieren. Mit 7 Kpftf. gez. von Dr. Mänz. gr. 4. Nürnberg 816. Stein. 2 Rthlr. 8 Gr.

— Physiologie des Menschen. 1r u. 3r Bd. gr. 8. Darmstadt 830. 36. Leske. 5 Rthlr. 20 Gr.

1r Bd. Allgem. Betrachtt. der organischen Körper. 830. 3 Rthlr. 12 Gr.

3r — Untersuchungen üb. das Nahrungs-Bedürfniss, den Nahrungs-Trieb u. die Nahrungs-Mittel des Menschen. 836. 2 Rthlr. 8 Gr.

Der 2e Bd. ist noch nicht erschienen.

— Abbildd. üb. den Verlauf der Pulsadern des menschl. Körpers, sammt erklär. Texte (in 4.) in latein. u. deutsch. Sprache. — A. u. d. T.: Explicationes tabular. arteriarum corporis humani. Nach der Natur in Lebensgrösse, gez. von Roux u. lithogr. 4 Lieff. Mit 78 ill. Taf. in Imp.-Fol. Carlsruhe 822—24. Müller. 56 Rthlr. fein Pap. 74 Rthlr.

— Beobachtt. üb. die hohe Theilung der Armschlagader in die Speichen- u. Ellenbogen-Schlagader. gr. 4. München 820. (Franz.) 6 Gr.

— Tabulae nervorum uteri. Cum IV tab. aen. Fol. maj. Heidelbergae 823. Osswald. (Vereins-Verl.) 12 Rthlr. 12 Gr. hrbgs. Pr. 7 Rthlr. 3 Gr. — Velinpap. 16 Rthlr.

— u. L. Gmelin, Versuche üb. die Wege, auf welchen Substanzen aus dem Magen u. Darmkanal ins Blut gelangen, üb. die Verrichtgn. der Milz u. die geheimen Harnwege. gr. 8. Heidelberg 820. (Winter.) 16 Gr.

Digitized by Google

Tiedemann, Fr., u. L. Gmelin, die Verdauung, nach Versuchen. 2 Bde. 2e wohlf. (Tit.-)Ausg. gr. 4. Heidelberg (826. 27.) 831. Groos. 5 Rth.
s. auch: Bericht der Naturforscher in Heidelberg. — Zeitschrift für Physiologie.

Tilesius v. T., Wilh. Gli. v., Theorie der flechtenart. Ausschläge. Ein Versuch zur nähern Bestimmung d. Hautkrankhtn. Mit 1 ill. Kpf. gr. 8. Leipzig 802. Hinrichs. 16 Gr.

— neueste ableitende Behandlungsart der krampfartigen Cholera asiatica. Mit Abbild. der Instrumenta discussoria der Oriental. Nationen. Nebst e. Abhandl. von J. Mouat, üb. die Cholera morbus, welche 1828 zu Berhampore in Indien beim 14ten engl. Regimente geherrscht hat. Aus der Calcutta Transact. Vol. IV. 1829 übers. u. mit Anmerkk. begleitet. gr. 8. Leipzig 831. Dyk. 1 Rth. 8 Gr.

— üb. die Cholera u. die kräftigsten Mittel dagegen, nebst Vorschlag ein. großen Ableitungsmittels, um die Kranth. in der Geburt zu ersticken. 2 Abthll. 8. Nürnberg 830. 31. Schrag. 1 Rth. 16 Gr.
2e Abthl.: enthalt. Nachträge zum 1sten Theile, Literatur u. Kritik der neuesten Schriften üb. die Cholera, so wie eine Abhandlung üb. die Arten der Ansteckung u. der ansteckenden Krankheitsgifte. 831. 1 Rth.

Tiling, R., üb. Syphilis u. Syphiloid. gr. 8. Mitau 833. (Frantzen in Riga.) 8 Gr.

Tirsch, J. B., das St. Wenzels-Bad zu Tschachwitz im saazer Kreise Böhmens. In topogr., geogn., geschichtl., chem. u. medizin. Hinsicht beschrieben u. mit Beobachtt. üb. dessen Heilkräfte belegt. gr. 8. Prag 830. (Kronberger u. Weber.) 10 Gr.

Tischendorf, J. V., Additamenta quaedam ad Varioloidis vaccinicae notitiam. 8. maj. Lipsiae 829. Reclam. 16 Gr.

Tissot, C. J., üb. den Einfluß der Leidenschaften auf Krankhtn., u. von den Mitteln, ihre schädlichen Wirkungen zu verbessern. Aus d. Franz. von J. G. Breiting. 8. Gera 799. Heinsius. 1 Rth.

Tissot, Sim. Andr. D., sämmtl. zur Arzneikunst gehörige Schriften. Aus d. Franz. u. Latein. übers. u. mit einigen Anmerkk. begleitet von J. C. Karstens u. J. C. G. Ackermann. 7 Thle. N. (4e) Aufl. 8. Leipzig (774.) 807. (Aue in Altona.) 7 Rth.

— Abhandl. üb. Gegenstände der Arzneiwissenschaft. Aus d. Franz. 8. Leipzig 770. Müller. 14 Gr.

— Vers. üb. ein Mittel, den Unterricht in der Arzneiwissenschaft zu verbessern. Aus d. Franz. von W. Huber. 8. Basel 785. Thurneisen. 6 Gr.

— Entwürfe einer Verbesserung der Lehrart der Arzneiwissenschaft. Aus d. Franz. mit Anmerkk. von Jos. Eyerel. 8. Wien 786. (Schmidl u. Klang.) 6 Gr.

— von der Epidemie in Lausanne im J. 1766. Aus d. Franz. von J. G. Zimmermann. 8. Zürich 797. Orell, Füßli u. Comp. 4 Gr.

— Epistolae medico-practicae. II Tom. 8. Jenae (770.) Gollner. 10 Gr. — id. Bernae 781. Soc. typogr. 1 Rth.

— de febribus biliosis et de morbis ex manustupratione. 12. Lausannae (758.) (Neukirch in Basel.) 10 Gr.

— Opuscula de febribus biliosis. 8. Cellae 769. Gsellius. 10 Gr.
Schreibpap. 18 Gr.

— Belehrungen an das gemeine Volk üb. seine Gesundheit. Nach d. neuest. Originalausg.; aus d. Franz. übers. u. mit Anmerkk. begleitet von J. C. Karstens. 8. Leipzig 818. (Aue in Altona.) 1 Rth.

— allgemeine Regeln, seine Gesundheit lange zu erhalten. 8. Augsburg 786. Rieger. 6 Gr.

— Anleitung für das Landvolk, in Absicht auf seine Gesundheit. Aus d. Franz. von H. C. Hirzel. 8. Zürich 786. Orell, Füßli u. Comp. 16 Gr.

— — dass. aus d. Franz. 8. Münster 789. (Coppenrath.) 18 Gr.

— — dass. aus d. Franz. 8. Augsburg 795. (Kranzfelder.) 10 Gr.

— von der Gesundheit der Gelehrten. Aus d. Franz. 8. Leipzig 775. Müller. 8 Gr.

— von der Gesundheit der Gelehrten u. anderer Leute, die bei ihren Geschäften wenig Bewegung machen. 8. Augsburg 777. (Kollmann.) 5 Gr.

— — dass. aus d. Franz. gr. 8. Zürich 770. Orell, Füßli u. Comp. 5 Gr.

Digitized by Google

Tissot, Sim. Andr. D., medizin. u. chirurg. Gymnastik, od. Versuch üb. den Nutzen d. Bewegung od. der verschiedenen Leibesübungen u. der Ruhe bei Heilung der Krankhtn. Aus d. Franz. mit Anmerkk. des Hrsgebers bereichert. 8. Leipzig 782. (Aue in Altona.) 16 Gr.

— medizin.-prakt. Handbuch, aus seinen sämmtl. Schriften gezogen von C. F. Held. 3 Bde. 8. Ebend. 785. 86. 3 Rthlr. 12 Gr.

— von den Krankheiten vornehmer u. reicher Personen. Aus d. Franz. 8. Nürnberg 770. Felsecker. 5 Gr.

— Nachricht von der Kriebelkrankheit, nebst andern Abhandll. (Aus d. Franz. von Joh. Geo. Fr. Franz.) 8. Leipzig 775. Müller. 5 Gr.

— Lebensgeschichte von J. G. v. Zimmermann. Aus d. Franz. mit Anmerkk. 8. Hannover 797. Hahn. 16 Gr. Schreibpap. 20 Gr.

— — dass. aus d. Franz. 8. Zürich 797. Orell, Füßli u. Comp. 12 Gr.

— vie de J. G. de Zimmermann. gr. 8. le même 797. 9 Gr.

— Abhandl. üb. die Nerven u. deren Krankhtn. Deutsch hrsg. v. J. C. G. Ackermann. 3 Thle. in 6 Bden. 2e verb. Ausg. 8. Leipzig (781—83.) 790—807. (Aue in Altona.) 4 Rthlr.

— Versuch üb. die Nerven u. deren Krankhtn. Mit Anmerkk. von d. Uebers. F. A. Weber u. A. 4 Bde. gr. 8. Winterthur 781. 82. Steiner. 6 Rthlr.

— medizin. Noth- u. Hülfsbüchlein f. alle Menschen. Besonders f. den Bürger in kleinen Städten u. den Landmann aufs neue hrsg. von G. W. Becker. Wohlf. Ausg. 8. (Frankfurt 791. 92.) Leipzig 832. Wienbrack. 18 Gr.

— von der Onanie, od. Abhandl. üb. die Krankhtn., so von der Selbstbefleckung herrühren. Nach der 6n beträchtl. verm. Originalausg. aus d. Franz. übers. u. mit Anmerkk. begleit. v. J. C. Karstens. 6e Aufl. 8. Leipzig 792. (Aue in Altona.) 8 Gr.

— Onanie, od. Abhandl. üb. die Krankhtn., so von der Selbstbefleckung herrühren. 8. Eisenach 785. (Wagrecke.) 8 Gr.

— — dass. aus d. Franz. nach d. 5n Aufl. übers. 8. Wien 787. Trattner. 6 Gr.

— — dass. aus d. Franz. 8. Leipzig 798. Hinrichs. 8 Gr.

— — dass. aus d. Franz. 8. Karlsruhe 803. Braun. 6 Gr.

— von der Onanie. Nach d. neuest. Orig.-Aufl. frei bearbeitet u. mit verschied. Anmerkk. von S. G. Crusius. 3e Aufl. 8. Leipzig (802.) 834. Fr. Fleischer. 18 Gr.

— von der Onanie ꝛc. von Crusius, s. Crusius, S. G.

— üb. die Krankhtn. der Selbstbefleckung. Aus d. Lattin. mit Anmerkk. u. im Anhange von G. F. C. Wendelstadt. gr. 8. Wetzlar 797. (Krieger in Cassel.) 10 Gr.

— Abhandl. von der Epilepsie od. hinfallenden Sucht. Aus d. Franz. von Joh. Ger. Krünitz. 8. Berlin 771. Haude u. Spener. 10 Gr.

Viele kleine u. ältere populäre Schriften.

Tissot, Wilh., curioses Buch f. Menschen, welche Kenntniß von ihrem Körper, von der Erzeugung des Menschen, von den Heimlichkeiten des schönen Geschlechts u. der Mannspersonen suchen, auch lange leben wollen. 2 Bde. (2e Aufl.) 8. Hamburg (2e Aufl. 774.) 802. Herold. (Rauck in Leipzig.) 2 Rthlr.

Die folgenden Aufll. erschienen unt. d. T.:

— Heimlichkeiten des weibl. Geschlechts, für unser Zeitalter umgearbeit. u. brauchbar gemacht v. G. W. Becker. 5e Ausg. — A. u. d. T.: G. W. Becker, die Geheimnisse des weibl. Geschlechts, seine Krankhtn. u. die Mittel dagegen. 4e Ausg. 8. Leipzig (808.) 823. Wienbrack. 18 Gr.

— die Erzeugung des Menschen. 8. Leipzig 786. (Rauck.) 4 Gr.

Wilh. Tissot ist ps., der Verf. ist F. A. Kritzinger.

Viele kleine u. ältere populäre Schriften.

Tittmann, C. A., die Homöopathie in staatspolizeirechtl. Hinsicht. gr. 8. Meissen 829. (Rostosky in Leipzig.) 16 Gr.

s. auch: Röhl, das Dispensiren homöopath. Arzneien.

— Pyrmont. Ein Taschenbuch für Curgäste. Aus Dankbarkeit gegen Pyrmonts Quellen geschrieben. Mit 1 Plan. 12. Meißen 825. (Rostosky in Leipzig.) 14 Gr.

Tittmann, Joh. Aug., von den topischen Arzneymitteln bei Augenkrankheiten. 8. Dresden 804. Arnold. 16 Gr.

— üb. die Vervollkomnung der Arzneymittellehre. 8. Ebend. 805. 6 Gr.

— Darstell. der in Sachsen wildwachsenden Medicinalpflanzen, nach den Linnéischen System. 1s Hft. Mit 12 ill. Kpf. gr. 8. Dresden 810. (Walther.) 1 Rthlr. 12 Gr.

Digitized by Google

Tittmann, Joh. Aug., System der Chirurgie. — A. u. d. T.: Lehrbuch der Chirurgie zu Vorles. für das Dresdner Collegium medico-chirurg. bestimmt. 2e verb. Aufl. 3 Abthll. gr. 8. Leipzig (800. 1.) 810. 11. Hinrichs. 2 Rth. 8 Gr.
— chirurg. Verbandlehre. Mit 5 Kpf. gr. 8. Dresden 812. (Walther.) 1 Rth. 4 Gr.
Tode, Joh. Clem., adversaria clinica. Fasc. I. II. 8. Havniae 775. Rothe. 4 Gr.
— arzneikundige Annalen. 13 Hfte. 8. Ebend. 787—92. 2 Rth. 4 Gr.
— Arzneymittellehre, oder Materia medica aus dem Mineralreiche, die rohen zubereiteten u. zusammengesetzten Arzneyen begreifend. 2 Bde. gr. 8. Copenhagen 797. 98. Brummer, 3 Rth.
— der unterhaltende Arzt über Gesundheitspflege, Schönheit, Medizinalwesen, Religion u. Sitten. 4 Wochen. 8. Copenhagen 785—89. (Schubothe.) 1 Rth. 12 Gr.
— klinische Berichte, oder mediz.-chir. Behandll. der Kranken unter den Armen zu Copenhagen. 4 Hfte. 8. Ebend. 800. 1. 14 Gr.
— prakt. Fieberlehre. 1r Thl. 8. Ebend. 786. 10 Gr.
— Geschichte u. Versuche einer chirurg. Privatgesellschaft zu Kopenhagen; nebst 27 Wahrnehmungen verschied. Mitglieder derselben. 8. Kopenhagen 774. Rothe. 6 Gr.
— med.-chir. Bibliothek. 19 Bde 8. Ebend. 775—86. 10 Rth.
— die allgemeine Heilkunde, oder die Lehre von den Heilungsanzeigen. 2 Thle. gr. 8. Copenhagen 798. 99. Brummer. 1 Rth. 14 Gr.
— über den Husten u. Schnupfen. 8. Ebend. 804. 6 Gr.
— Unterricht für Hypochondristen, die ihren Zustand recht erkennen u. sich vor Schaden hüten wollen. 8. Ebend. 797. 8 Gr.
— mediz. Journal. 5 Bde. à 4 Stcke. (Vom 3n Bde. u. d. T.: medicin.-chirurg. Journal.) 8. Copenhagen 793—801. Schubothe. 5 Rth.
— Versuch einer Receptkritik. 8. Ebend. 801. 6 Gr.
— das Receptschreiben, nach einem zweckmäß. Plan vorgetragen u. mit Exempeln erläutert. 5 Thle. (1r u. 2r Thl. 2e Aufl. 799. 800.) 8. Ebend. 797—800. 2 Rth. 12 Gr.
— Erinnerungen f. Aerzte u. Kranke, die den Tripper heilen wollen. 8. Copenhagen 777. Rothe. 8 Gr.
— erleichterte Kenntniß u. Heilung des Trippers theils umgearb., theils neu. 2 Thle. 3e Aufl. 8. Copenhagen (780.) 790. Schubothe. 1 Rth.
Töltényi, Stanisl., de principiis Pathologiae generalis. Libri VI. II Vol. 8. maj. Vindobonae 831. Gerold. 3 Rth.
Töpelmann, Gli. Wilh., neuere Erfahrungen über zweckmäßige Behandlung vener. Schleimausflüsse u. d. ihnen nachfolgenden Uebel, nebst allgem. Bemerkk. über die Lustseuche. gr. 8. Leipzig 809. Dürr. 1 Rth. 6 Gr.
Torti, Fr., Therapeutice specialis, ad febres periodicas perniciosas. Nova editio, auctior, accuratior, cui subnectuntur ejusdem auctor. responsiones iatro-apologeticae ad clar. B. Ramazzini; additis auctoris vita a L. A. Muratorio couscripta, et notis editorum, edent. et curant. C. C. I. Tombeur et O. Brixhe. II Tomi. 8. maj. Leodii 821. (Marcus in Bonn.) 5 Rth.
Tourtual, Carl Flor., prakt. Beiträge zur Therapie der Kinderkrankheiten. 8. Münster 829. Regensberg. 14 Gr.
Tourtual, Casp. Theob., zweiter anatom. Bericht, enthalt. eine Beschreib. der seit meinem Antritte des Lehramtes der Anatomie im Frühjahre 1830 zum anatom. Museo in Münster hinzugekommenen patholog. Präparate. Mit 4 Stndrtf. gr. 4. Münster 833. Coppenrath. 1 Rth.
Den ersten Bericht, s. Wutzer, C. W.
— die Sinne des Menschen in den wechselseit. Beziehungen ihres psych. u. organ. Lebens. Ein Beitrag zur physiolog. Aesthetik. gr. 8. Münster 827. Regensberg. 16 Gr.
Townsend, Jos., Anweis. für angehende Aerzte zu einer vernunftmäßigen u. nach Cullen's Nosologie eingerichteten, mediz. Praxis, nebst d. neuest. u. durch wichtige Fälle erläuterten Heilarten engl. u. anderer berühmten Aerzte. Aus d. Engl. übers. v. Chr. Fr. Michaelis. 1r Thl. — A. u. d. T.: Guide to the health, oder Anleit. seine Gesundheit zu erhalten. gr. 8. Leipzig 796. Baumgärtner. 1 Rth.
Townsend, Rich., Uebersicht der hauptsächlichst. Zeichen, welche die Auscultation u. Percussion darbieten, sowie der Anwendung ders. zur Diagnose der Lungen-Krankhtn. Aus d. Engl. von Julian v. Szo-

Digitized by Google

tarski. Ein Bog. in Roy.-Fol. — A. m. d. Umschlags-Tit.: Tabelle der Diagnose der Lungenkrankheiten. (Mit Vign.) Darmstadt 836. Pabst. In Etuis (in 8.) 12 Gr.

Toxikologie, od. die Lehre von den Giften u. Gegengiften, für angehende u. ausübende Aerzte u. Apotheker, Polizei- u. Kriminal-Beamte. Nach der 3n Aufl. des Traité des Poisons von Orfila durchaus frei bearb. v. J. A. Seemann u. Ad. O. S. Fr. Karls. 2 Bde. gr. 8. Berlin 829. 30. Mittler. 4 Rthl.

1r Bd. Allgem. u. specielle Toxikologie. 1e Klasse: Kaustische Gifte. 1e Abthl. Kaustische Gifte des anorgan. Reiches. 829. 2 Rthl.

2r = Kaustische Gifte des organ. Reiches. Narkotische Gifte. Narkotisch-scharfe Gifte. Septische Gifte. 831. 2 Rthl.

Tralles, Balth. Ludw., das Kaiser Carlsbad in Böhmen, in einer Ode. Nebst e. Abh. v. dem Gehalte u. den Kräften dieses großen Heilmittels. 8. Breslau 756. (Gosohorsky.) 8 Gr.

— historia cholerae atrocissimae. 8. Ibid. 753. 8 Gr.

— Erinnerungen gegen die Zweifel Herrn J. C. Kemme's, wider die Lehre der Aerzte v. der Ernährung der festen Theile. gr. 8. Breslau 779. (W. G. Korn.) 4 Gr.

— Erläuterung u. Vertheidigung seiner Abhandl. von dem Gebrauch des spanischen Fliegenpflasters in Fiebern. gr. 8. Breslau 778. (Gosohorsky.) 8 Gr.

— die Heilkraft des Moschus, als Resultat neuerer Erfahrr. dargestellt. Aus d. Lat. von Mor. Heinr. Mendel. 8. Breslau 804. (W. G. Korn.) 1 Rthl.

— de limitandis laudibus et abusu moschi in medela morborum dissertatio. 8. maj. Vratislaviae 750. (Gosohorsky.) 6 Gr.

— usus opii salubris et noxius in morborum medela. Sect. 1—4. 4. Vratislaviae (757—60.) 772—74. (Gosohorsky.) 2 Rthl. 16 Gr.

— de methodo medendi variolas hactenus cognita saepe insufficiente magno pro inoculatione argumento. 8. maj. Ibid. 761. 8 Gr.

— verissimum nostra aetate, de insitione variolarum, vel admittenda, vel repudianda argumentum. 8. maj. Ibid. 765. 16 Gr.

— de usu vesicantium in febribus acutis. 8. maj. Ibid. 776. 14 Gr.

— usus vesicantium salubris et noxius. II Tom. 4. Ibid. 782. 84. 1 Rthl. 18 Gr.

— v. Opium, s. Walther.

Trallianus, Alex., de arte medica libri XII. Adernaco interprete; ex rec. et cum praefat. Halleri. II Tom. 8. Lausannae 774. Pott u. Comp. 2 Rthl. 8 Gr.

s. auch: Principes artis medicae.

Trampel, Joh. Chrh., medizin. u. chirurg. Bemerkk. 8. Göttingen 793. Dieterich. 7 Gr.

— Beobachtt. u. Erfahrgn. med.-chir. Inhalts. 2 Thle. Mit Kpf. 8. Ebend. 788. 89. (auch Meyers in Lemgo.) 20 Gr.

16 Bochen. üb. die Gicht u. über einige Mittel gegen dieselbe. Mit 1 Kpf.

— wie muß der Kranke nach dem Brunnen reisen, wenn er Nutzen davon haben will? 8. Pyrmont 806. (Helwing in Hannover.) 12 Gr.

— Wie erhält man sein Gehör gut, u. was fängt man damit an, wenn es fehlerhaft geworden ist? 2e Aufl., vermehrt durch ein. Nachtrag des sel. Verfassers; mit Anmerkk. u. ein. Vorr. v. Karl Theod. Menke. Mit 2 Kpftf. gr. 8. Hannover (800.) 822. Helwing. 1 Rthl.

— Beschreib. des Bades zu Meinberg in d. Grafschaft Lippe. 3e Aufl. 8. Lemgo (770.) 774. Meyer. 8 Gr.

— Beschreib. von den neuentdeckten salzhaltigen Mineralquellen in Pyrmont u. v. den Heilquellen derselben ꝛc. gr. 8. Berlin 794. Voß. 8 Gr.

Tranchina, Guiseppe, Bericht üb. die am 18. März 1835 im Haupt-Militair-Hospital della Trinità zu Neapel stattgehabte öffentliche Ausstellung derjenigen Leichname, welche nach dem vom ihm entdeckten Verfahren einbalsamirt worden waren, sowie üb. die verschied. Operationen bei der Enthüllung des Geheimnisses u. bei Darstell. dieser neuen Verfahrungsart. Nebst historisch. Einleit. üb. die verschied. Methoden des Einbalsamirens bei den Alten u. Neuern. Aus d. Ital. übers. u. mit ein. Vorw. begl. von Heinr. Aug. Freih. v. Gersdorff. gr. 8. Weimar 837. Voigt. 6 Gr.

Digitized by Google

Trapp, Ed. Christ., die Cholera. Beobachtt., gesammelt auf einer in allerhöchst. Auftrage unternomm. Reise in Galizien, Schlesien, Mähren, Ungarn u. Wien in den Monaten August — December 1831. 8. Gießen 832. Heyer, Vater. 4 Gr.

— Homburg u. seine Heilquellen. (Mit 1 lith. Abbild. 1 lith. Karte u. Plan.) 8. Darmstadt 837. Leske. 20 Gr.

Trapp, Henr. Armin., Sympolae ad anatomiam et physiologiam organorum bulbum adjuvantium et praecipue membranae nictitantis. Dissert. inaug. Acced. 2 tabb. lithogr. 4. maj. Turici 836. Höhr. 15 Gr.

Trautzsch, Carl Friedr., Versuch, den Gang der stationairen Krankheitskonstitution nach Art der Barometer- u. Thermometerbeobachtt. bildlich vergleichend darzustellen. Aus Clarus u. Radius Beiträgen ꝛc. abgedr. (Mit 3illum. Stndr.) gr. 4. Leipzig 833. Baumgärtner. 6 Gr.

Trawnitscheck, Jos. Joh. Nep., über die Natur u. Heilung des Nasencatarrhs od. Schnupfens, nebst Bemerkk. über alle jene Krankheiten, welche so oft ihr Entstehen aus diesem geringscheinenden Uebel nehmen. 1e u. 2e Abth. 8. Brünn 812. 13. (Gastl.) 8 Gr.

— neue Entdeckung eines wirksam erregenden Heilmittels in asthenischen Krankheiten u. die damit angestellten glücklichen Versuche. Als Beitrag zur neuern Heilkunde. 8. Brünn 811. (Schmidl in Wien.) 5 Gr.

Trecourt, Betrachtt. über verschied. Gegenstände der Arzneikunst. Aus d. Franz. 8. Leipzig 778. Kummer. 12 Gr.

— chirurg. Abhandll. u. Wahrnehmungen. Aus d. Franz. von Jos. Eyerel. gr. 8. Leipzig 777. (Brockhaus.) 16 Gr.

Trefurt, Joh. Heinr. Chph., über die Anchylose des Steissbeins, deren Einfluss auf die Geburt u. die dadurch angezeigte Kunsthülfe. Mit 3 Kpftf. gr. 8. Göttingen 836. Dieterich. 1 Rt. 8 Gr.

Trenker, Aug., krit.-philos. Widerlegung des Brown'schen Systems überhaupt, hauptsächl. der Röschlaub'schen Pathogenie. 8. Wien 801. Pichler. 1 Rt.

Treumann, A., die Heilquellen u. Badeanstalten des Kgl. Gesundbrunnens zu Freyenwalde an der Oder, topograph., histor. u. ärztl. dargestellt. Mit Vorw. v. C. W. Hufeland. Mit 1 illum. Karte. gr. 8. Berlin 827. (Sander.) 20 Gr.

Treviranus, Gf. Reinhd., Biologie, oder Philosophie der lebenden Natur, für Naturforscher u. Aerzte. 6 Bde. gr. 8. Göttingen 802—22. Röwer. 14 Rt.

— Diss. inaug. med. de emendanda physiologia. 8. Gottingae 796. Dieterich. 4 Gr.

— physiolog. Fragmente. 2 Bde. 8. Hannover 797. 99. Hahn. 1 Rt. 1 Gr.
2r Bd. neue Untersuchungen über Nervenkraft, Consensus u. andere verwandte Gegenstände d. organischen Natur. 799. 16 Gr.

— Beiträge zur Aufklärung der Erschein. u. Gesetze des organ. Lebens. 1r Bd. 1s Hft. — A. u. d. T.: Ueber die blättrige Textur der Crystalllinse des Auges als Grund des Vermögens, einerlei Gegenstand in verschied. Entfernung deutlich zu sehen, u. üb. d. innern Bau der Retina. (Mit 2 Stntf.) Lex.-8. Bremen 835. Heyse. 16 Gr.

— — ders. 1r Bd. 2s Hft. — A. u. d. T.: Neue Untersuchung. üb. d. organ. Elemente der thier. Körper u. der. Zusammensetzungen. Lex.-8. Ebend. 835. 16 Gr.

— — ders. 1r Bd. 3s Hft. — A. u. d. T.: Resultate neuer Untersuchgn. üb. d. Theorie des Sehens u. üb. d. innern Bau der Netzhaut des Auges. Mit 2 Stn.- u. 4 Kpftf. Hrsg. nach d. Tode d. Verf. u. begleit. mit e. Vorr. v. Geh. Rath Tiedemann. Lex.-8. Ebend. 837. 1 Rt. 8 Gr.

— Beiträge zur Anatomie u. Physiologie der Sinneswerkzeuge des Menschen u. der Thiere. 1s Hft. Beiträge zur Lehre von den Gesichtswerkzeugen u. dem Sehen des Menschen u. der Thiere. Mit 4 Kpftf. gr. Fol. Ebend. 828. 4 Rt.

— u. Ludw. Chr. Treviranus, vermischte Schriften, anatom. u. physiol. Inhalts. 1r Bd. Mit 16 Kpftf. gr. 4. Göttingen 816. Röwer. 3 Rt.

— — ders. 2r Bd. 1s 2s Hft. Mit 17 Kpftf. gr. 4. Bremen 817. 18. Heyse. 3 Rt. 16 Gr.

— — ders. 3r Bd. — A. u. d. T.: Untersuchungen über den Bau u. die Functionen des Gehirns, der Nerven u. der Sinneswerkzeuge in den verschied. Klassen u. Familien d. Thierreichs. gr. 4. Ebend. 820. 1 Rt. 16 Gr.

— — ders. 4r Bd. Mit 6 Kpftf. gr. 4. Ebend. 821. 2 Rt. 12 Gr. Schreibp. 3 Rt.

Digitized by Google

Treviranus, Gf. Reinhd., die Erscheinungen u. Gesetze des organ. Lebens. 1r u. 2r Bd. 1e 2e Abthl. gr. 8. Bremen 831 — 33. Heyse. 5 Rt. 8 Gr.

Treviranus, Ludw. Chr., Untersuchungen über die wichtigsten Gegenstände d. Naturwissenschaft u. Medizin. 1r Thl. gr. 8. Göttingen 803. Röwer. 1 Rt.

Trew, Chr. Jak., Abhandl. von einigen Verschiedenheiten, welche an den Menschen vor u. nach der Geburt wahrgenommen werden. Mit ill. Kpf. 4. Nürnberg 770. (Recknagel.) 20 Gr.

— **tabulae osteologicae seu omnium corporis humani perfecti ossium imagines ad ductum naturae repraesentatae** (G. F. Kordenbusch editae). (Lateinisch u. deutsch.) Mit 40 Kpftf. Fol. Ibid. 767. 13 Rt. 12 Gr.

Treyden, v., leichtfaßl. Anweis. zur Erkenntniß u. Behandl. der Cholera, für die Bewohner des platten Landes. gr. 8. Königsberg 831. Borntträger. 3 Gr.

Triller, Dan. Wilh., Abhandll. vom Seitenstich u. der Heilung desselben. Uebers. mit Zusätz. von J. C. G. Ackermann. 1r Thl. gr. 8. Leipzig 786. (Fr. Fleischer.) 16 Gr.

— Opuscula medica ac medico-philosophica, cur. et praef. est Carol. Chr. Krause. III Vol. 4. Ibid. 766—72. 4 Rt. 16 Gr.

— clinotechnica medica antiquaria, sive de diversis aegrotorum lectis secundum ipsa varia morborum genera conveniente instruendis commentarius medico-criticus, cum indice rerum memorabilium locupletissimo. 4. Francofurti 774. (Fr. Fleischer in Leipzig.) 1 Rt. Schreibp. 1 Rt. 12 Gr.

Trinks, C. Fr., die Homöopathie. Ein Sendschreiben an Hufeland. gr. 8. Dresden 830. (Arnold.) 8 Gr.

— die Allöopathie, eine Zeitschrift, s. Helbig, C. Glo.

— reine Arzneimittellehre, s. Hartlaub.

— de primar. quibusdam in medicamentor. viribus recte aestimand., diiudicand. impedimentis ac difficultat. tractatus. 4. maj. Lipsiae 824. Reclam. 6 Gr.

Tritschler, J. C. S., Cannstadts Mineralquellen u. Bäder. Mit 1 Kpf. 8. Stuttgart 823. (Metzler.) 14 Gr.

Trivodi, vom Thcheitscher Bade. 8. Wien 772. (Heubner.) 4 Gr.

Trnka de Krzowitz, Wenceslai, Commentarius de diabete. 8. Viennae 778. (Blumauer.) 9 Gr.

— historia amauroseos, omnis aevi observata medica cont. II Tom. 8. maj. Viennae 781. (List in Berlin.) 1 Rt. 8 Gr.

— Geschichte des schwarzen Staars. Aus d. Lat. übers. von G. P. Mogalla. 1r Thl. gr. 8. Breslau 795. (W. G. Korn.) 18 Gr.

— historia cardialgiae hecticae, omnis aevi observata medica continens. 8. maj. Viennae 785. (Heubner.) 20 Gr.

— Abhandl. über das Magenweh, worin alle bisher bekannt gemachte Beobachtt. enthalten sind. gr. 8. Leipzig 788. Kummer. 1 Rt.

— historia cophoseos et baryecoiae. 8. Viennae 778. (Blumauer.) 16 Gr.

— historia febris hecticae, omnis aevi observata medica continens. 8 maj. Viennae 783. (List in Berlin.) 1 Rt.

— Geschichte des hektischen Fiebers, welche alle von jeher gemachte medicin. Beobachtt. enthält. Aus d. Lat. (v. Ad. Mch. Birkholz.) 8. Leipzig 784. (Barth.) 20 Gr.

— historia febrium intermittentium, omnis aevi observata ad has febres pertinentia complectens. Vol. I. 8. maj. Viennae 775. (List in Berlin.) 1 Rt. 8 Gr.

— Geschichte der Wechselfieber, oder Samml. der vornehmsten medicin. Beobachtt. u. Erfindd. zur Erläuterung u. Cur der Wechselfieber. Aus d. Lat. 1r Bd. 8. Helmstädt 781. Fleckeisen. 18 Gr.

— historia haemorrhoidum omnis aevi observata medica continens. Operis posthumi ed. procuravit Franc. Schraud. III Vol. 8. maj. Viennae 794. 95. (Beck.) 3 Rt. 4 Gr.

— Abhandl. üb. die Hämorrhoidalkrankheit. Aus d. Lat. von J. G. Knebel. 2 Bde., nebst Anh. 8. Breslau 798. 99. (W. G. Korn.) 1 Rt. 18 Gr.

— historia leucorrhoeae omnis aevi observata medica continens. 8. maj. Viennae 781. (Schmidl u. Klang.) 18 Gr.

— historia ophthalmiae, omnis aevi observata medica continens. 8. Viennae 783. Gräffer. 1 Rt. 12 Gr.

Digitized by Google

Trnka v. Krzowitz, historia rhachitidis, omnis aevi observata medica continens. 8. Viennae 787. (List in Berlin.) 1 ℳ.

— Geschichte der engl. Krankheit, enth. die Beobachtt. aller Jahrhunderte. Aus d. Lat. mit einig. prakt. Anmerkk. gr. 8. Leipzig 789. (Gnobloch.) 1 ℳ.

— historia tympanitidis, omnis aevi observata medica continens. 8. maj. Viennae 788. (Heubner.) 20 ℊ.

— Commentarius medicus de tetano. 8. Viennae 777. Blumauer. 1 ℳ 2 ℊ.

Troja, Mch., Versuch über den Anwachs neuer, durch Krankheiten zerstörter Knochen. Aus d. Lat. v. K. G. Kühn. Mit einer Vorrede v. K. Chr. Krause. Mit 6 Kpf. 8. Strasburg 780. König. 12 ℊ.

— üb. die Krankheiten der Nieren, der Harnblase u. der übrigen zur Ab- u. Aussond. des Harns bestimmten Theile. Aus d. Ital. mit Anmerkk. von K. H. Spohr. 8. Leipzig 788. Weygand. (Gebhardt.) 14 ℊ.

— neue Beobachtt. u. Versuche üb. die Knochen. Nach dem nie bekannt gemachten Orig. aus d. Italiän. ins Deutsche übertragen, umgearb., mit Anmerkk., Zusätz. u. einer Biographie des Verf. versehen von J. J. Albrecht von Schönberg. Mit 5 Kpftf. gr. 4. Erlangen 828. Palm u. Enke. 3 ℳ.

Trommsdorff, Joh. Barthol., chemische Untersuch. des Alexisbrunnens, eines neu entdeckten salinisch-kohlensauren eisenhaltigen Mineralwassers im Selkethale am Harze, u. eine neue Analyse des Mineralwassers des Alexisbades. Nebst einigen ärztl. Bemerkk. zu diesen Analysen vom Brunnenarzt Curtze. 8. Leipzig 830. W. Vogel. 8 ℊ.

— prakt. Arzneibuch für Aerzte, Wundärzte u. Apotheker. Aus d. Franz. des J. B. van Mons, mit vielen Anmerkk. u. Zusätz. vermehrt. 2e Ausg. gr. 8. Gotha 802. Hennings. 1 ℳ. 4 ℊ.

— Gartenbuch f. Aerzte u. Apotheker. Mit 1 Kpftf. 8. Erfurt (802.) 809. (Hennings in Gotha.) 1 ℳ.

— Geschichte des Galvanismus. 2e Aufl. Mit 1 Kpf. gr. 8. Gotha 808. Hennings. 1 ℳ.

— pharmacolog. Lexicon für Aerzte, Wundärzte ꝛc. Mit Zusätz. u. Verbesser. 3 Bde. gr. 8. Hamburg 802. Herold. 7 ℳ 12 ℊ. — Die Zusätze, Erläutt. u. Verbess. f. d. Besitzer d. 1n Aufl. 802. 22 ℊ.

— physic.-chem. Untersuchung der Mineralwasser des Kaiser-Franzensbades bei Eger in Böhmen. Angestellt an den Quellen im August 1819. (Aus d. neuen Journale der Pharmacie 4r Bd. 1s Stck. besond. abgedr.) 8. Leipzig 820, W. Vogel. 6 ℊ.

— die neuentdeckten salinischen Schwefelbäder zu Langensalza u. Tennstädt im Königreich Sachsen, chemisch untersucht. 8. Gotha 812. Hennings. 12 ℊ.

— chem. Receptirkunst, oder Taschenbuch f. prakt. Aerzte, welche bei dem Verordnen der Arzneien Fehler in chem. u. pharmaceut. Hinsicht vermeiden wollen. 5e neu bearb. Aufl. 8. Erfurt (797.) 826. (Otto.) 1 ℳ.

Tronchin, Thdr., de colica pictorum. 8. Amstelodami 758. 6 ℊ.

— — id., ed. J. C. T. Schlegel. 8. maj. Gottingae 771. Dieterich. 8 ℊ.

Trott, F. G. H., de vesicula fellea specimina duo. 4. Erlangae 822. Heyder. 12 ℊ.

Trotter, Thom., Medicina nautica, ein Versuch über die Krankheiten der Seeleute. Aus d. Engl. übers. v. D. E. Werner u. mit ein. Vorrede Hufeland's. 8. Erfurt u. Gotha 798. Hennings. 18 ℊ.

— neue Bemerkk. über den Scorbut. Aus d. Engl. von Chr. Fr. Michaelis. 8. Leipzig 787. (W. Vogel.) 6 ℊ.

— über die Trunkenheit u. deren Einfluß auf den menschl. Körper; eine philosoph., medic. u. chem. Abhandl. Nach der 4n engl. Ausg. mit psycholog. Bemerkk. verwandten Inhalts begleitet von J. C. Hoffbauer. gr. 8. Lemgo 821. Meyer. 1 ℳ.

Troussel (-Delvincourt), J. F. A., erste Hülfsleistungen in plötzlich-lebensgefährl. Krankhtn. u. Zufällen, namentlich bei Vergiftungen, Scheintod, Schlagfluss, Wunden etc. Nebst einer Anleit. f. gerichtl. Aerzte, zu den bei Leichnamen nöthigen gerichtl.-medicin. Untersuchungen. Aus d. Franz. mit Zusätz. von Jul. H. G. Schlegel. gr. 8. Ilmenau 826. (Voigt in Weimar.) 1 ℳ. 12 ℊ.

Troxler, Ign. Paul Vital., Elemente der Biosophie. 8. Augsburg 808. (Krappe in Leipzig.) 18 ℊ.

Digitized by Google

Troxler, Ign. Paul Vital., Grundriss der Theorie d. Medizin. gr. 8. Wien 805. (Heubner.) 1 Rt. 20 Gr.

— üb. d. Leben u. sein Problem. 8. Göttingen 806. Vandenhoeck u. Ruprecht 4 Gr.

— Blicke in das Wesen des Menschen. gr. 8. Aarau 812. Sauerländer. 1 Rt. 8 Gr.

— Ideen zur Grundlage der Nosologie u. Therapie. 8. Jena 803. (Hennings in Neisse.) 18 Gr.

— Versuche in der organischen Physik. 8. Ebend. 804. 1 Rt. 16 Gr.

— der Cretinismus u. seine Formen als endemische Menschenentartung in der Schweiz. Eine Abhandl., vorgetragen in der Versamml. der schweizer. Naturforscher im Juli 1830. gr. 4. Zürich 836. Orell, Füssli u. Comp. 8 Gr.

Trum, Frz. Leop., Noth- u. Hülfsbüchlein für die Pflege kranker u. gesunder Augen, nebst einigen Bemerkk. üb. die Behandl. u. Heilung scrophulöser Augenkrankheiten. 4e vermehrte u. verb. Aufl. 8. Altenburg 833. Exped. des Eremiten. 6 Gr.

Trumpf, Heinr. Fr., über die Wechselfieber u. ihre Heilart; mit Bemerkk. üb. die Behandl. dieser Krankheiten in den Militairhospitälern. gr. 8. Wien 810. Al. Doll. 6 Gr.

— über den Mißbrauch der Salben, nebst Anleit. f. Wundärzte, nach einer einfachen u. zweckmäßigern Methode Wunden u. Geschwüre zu heilen. gr. 8. Heidelberg 810. Mohr. 4 Gr.

Trümpy, Joh., das Stachelbergwasser bei Linthal im Kanton Glarus, u. die neu errichtete Badeanstalt daselbst. Eine histor.-topogr.-medicin. Skizze. 8. Glarus 831. (Trachsler in Zürich.) 8 Gr.

Tunbew, H. J., die Krankheiten des Gehörs, oder: Rath u. Hülfe für alle Diejenigen, welche an Schwerhörigkeit, Taubheit ꝛc. leiden. Nebst ein. Anh. üb. die Verfertigung des berühmten Gehör-Oels, wodurch Harthörige das Gehör wieder erlangen können. 2e unveränd. Aufl. 16. Nordhausen (835.) 836. Fürst. 14 Gr.

Tünnermann, J., über das Chlor u. einige andere chemische Räucherungsmittel; eine leichtfaßl. Anweis., zu deren wohlfeilsten Bereitung u. Anwendung bei ansteckenden Krankhtn., nebst Erörterung ihrer Wirkung. Mit 1 Stndrtf. 8. Herzfeld 831. (Luckhardt in Cassel.) 3 Gr.

Turnbull, Wilh., allgem. Regeln u. Vorschriften, deren genaueste Befolgung für Bruchpatienten beiderlei Geschlechts sehr nützlich u. zweckmäßig sein wird. Mit Beschreib. des sogenannten Aftervorfalls ꝛc. Nach d. 6n, mit Zusätz. verm. Ausg. aus d. Engl. übers. 16. Leipzig 803. Baumgärtner. 8 Gr.

— Ursprung u. Alter der Lustseuche u. ihre Einführung u. Verbreitung auf d. Inseln d. Südsee, nebst Uebersicht der ältern u. neuesten Heilart dieser Krankheit. Aus d. Engl. von Chr. Fr. Michaelis. gr. 8. Zittau 789. Schöps. 8 Gr.

Turner, D., Abhandl. von den Krankheiten der Haut; nebst ein. Anh. v. den äußerlichen Mitteln u. der Art, wie sie wirken. Aus d. Engl. 8. Altenburg 766. (Hennings in Gotha.) 20 Gr.

— prakt. Abhandl. von der Venusseuche, nebst Erzählung verschied. venerischer Krankheitsfälle u. deren Kuren. Aus d. Engl. 8. Zelle 754. (Nauck in Leipzig.) 16 Gr.

Turnor, J., Bemerkk. über die Heilkraft des weißen Senfsaamens (Sinapis alba) ungemahlen eingenommen. Nach der 11n engl. Aufl. übersetzt. gr. 8. München 828. Lindauer. 1 Gr.

Tuson, Edw. W., Enkymoplasma. — Der swangere Uterus u. der Blutumlauf im Fötus, in einer zum Auseinanderlegen eingerichteten Zeichnung dargestellt. Mit Erklärung. Nach d. Engl. Imp.-Fol. Weimar 830. Landes-Industrie-Compt. 2 Rt.

— (Myopolyplasiasmus, 1e Lief.) — Die Muskeln der untern Extremität, in ihrer Lage über u. neben einander zum Auseinanderlegen dargestellt. Nebst Erläuterungen. Nach d. Engl. Taf. 1. 2. (ill.) enth. Imp.-Fol. Ebend. 826. 5 Rt.

— — dess. 2e Lief. — Die Muskeln der oberen Extremität, in ihrer Lage über u. neben einander zum Auseinanderlegen dargestellt. Nebst Erläuterungen. Nach d. Engl. Taf. 3. 4. (ill.) enth. Imp.-Fol. Ebend. 827. 4 Rt.

— — dess. 3e Lief. — Die Muskeln der Brust, des Unterleibes u. des

Digitized by Google

Rückens, in ihrer Lage über u. neben einander zum Auseinanderlegen dargestellt. Nebst Erläuterungen. Nach d. Engl. Taf. 5. 6. (ill.) enth. Imp.-Fol. Weimar 828 Landes-Industrie-Compt. 4 Mk.

Tuson, Edw. W., dess. 4e u. letzte Lief. — Die Muskeln d. Antlitzes u. d. vordern Theiles des Halses, die Muskeln d. Auges, der Zunge u. des Zungenbeins, des Pharynx u. Larynx, u. die Muskeln des Mittelfleisches, in ihrer Lage über u. neben einander zum Auseinanderlegen dargestellt. Nebst Erläut. Nach d. Engl. Taf. 7. 8. (ill.) enth. Imp.-Fol. Ebend. 828. 4 Mk.

Tuvar, W. A., das Wesen der asiat. Brechruhr. gr. 8. Prag 832. Haase Söhne. 10 Gr.

— Notizen zum Scharlach. 8. Prag 830. Krauß. (Haase Söhne.) 4 Gr.

Ueber Allöopathie u. Homöopathie, zur Belehrung gebildeter Zeitgenossen. Von einem Nichtarzte. 8. Leipzig 834. Kollmann. 8 Gr.

— eine von Hrn. Wolfart angeblich bewirkte Heilung eines Augenkranken. gr. 8. Berlin 821. Reimer. 3 Gr.

— die Blähungen als einer oft unerkannten Ursache schwerer Zufälle u. Krankheiten. Nebst Angabe sichrer Mittel, sich von denselben zu heilen, und der Abbildung u. Beschreibung einer Maschine, um sich sogleich von denselben zu befreien. Von e. prakt. Arzte. Mit 1 lith. Zeichn. 8. Erfurt u. Gotha 831. Hennings. 9 Gr.

— die Emancipation der Homöopathie vom Apotheker-Monopol. Von e. Nichtarzte. 2e Aufl. 8. Braunschweig (830.) 834. Horneyer. 4 Gr.

— Maasregeln gegen die Ausübung des homöopath. Heilverfahrens. (Von Carl Sundheim.) gr. 8. Gießen 833. Heyer, Vater. 6 Gr.

— die Homöopathie u. ihre Beziehungen zu dem Selbstdispensiren der Aerzte. Eine staatswissenschaftl. Abhandl. von Rupertus dem Zweiten, nebst 2 Anh., Zeugnisse erfahrner Aerzte für die Homöopathik u. die Bereitung der homöopath. Heilmittel betreffend. gr. 8. Leipzig 833. Baumgärtner. 18 Gr.

— das Recht der homöopath. Aerzte ihre Arzneimittel selbst zu bereiten u. den Kranken zu reichen; mit Rücksicht auf die Preuß. Gesetze erörtert von einem pract. Juristen. gr. 8. Berlin 833. Logier. 6 Gr.

— die Hypochondrie u. den Weg, sie sicher zu heilen. Für Hypochondristen von einem geheilten Hypochondristen. 8. Arnstadt 831. (Ohlenroth.) 9 Gr.

— das Kopfweh, die Migräne u. den Gesichtsschmerz, in patholog. u. therapeut. Hinsicht, nach G. Hume Weatherhead, Martin, Sir H. Halfort u. A. gr. 12. Weimar 836. Voigt. 10 Gr.

— die Natur des Menschen, seine Verhältnisse u. die Bedingungen seines Wohlseyns. Ein Beitrag f. die Menschenkunde. gr. 8. Tübingen 826. Laupp. 16 Gr.

— die Erhaltung der Lebenskraft in Hinsicht des Zeugungstriebes. Ein Verwahrungsmittel für Eheloſe u. Eheliche. 2e verb. u. verm. Aufl. 8. Leipzig 834. Reimann. 3 Gr.

— das Selbstdispensiren der Homöopathiker. Von ein. prakt. Juristen. gr. 8. Leipzig 834. (Künzel.) 6 Gr.

— die Sorgfalt der Staaten Deutschlands u. besond. des Königr. Sachsen f. die Gesundheit ihrer Bewohner. Winke für Staatsmänner, Aerzte u. Nichtärzte. 8. Leipzig 833. (Böhme.) 6 Gr.

— die Verhütung des Ausbruchs der Wuth (insgemein Wasserscheu) bei von wirklich tollen Hunden gebissenen Menschen, desgl. über die in der neueren Zeit zuweilen bewirkte Heilung der Wuth bei dem Eintreten der, den wirkl. Ausbruch der Wuth ankündigenden Erscheinungen. Für Aerzte u. Wundärzte auf dem Lande, von M***a. (Mogalla.) gr. 8. Breslau 831. Gosohorsky. 6 Gr.

Ueberblick, kritischer, der preußischen Civil-Medicinal-Gesetzgebung. gr. 8. Altenburg 829. Pierer. 6 Gr.

Ueberlacher, Greg., über die Grundlosigkeit der ersten Schilderung der Röthel- oder Kindesflecken von den Arabern. 8. Wien 803. Schaumburg u. Comp. 8 Gr.

— Untersuchungen über das Scharlachfieber. gr. 8. Ebend. 789. 6 Gr.

— de vaccina antivariolosa epitome, in qua de ejus specie ordinaria febrili et extraordinaria non febrili ac de vaccinis spuriis disseritur. 8. maj. Viennae 807. Al. Doll. 8 Gr.

Uebersicht, (alphabet.), der gebräuchlichsten einfachen u. zusammengesetzten Arzneimittel, nach ihrer Dose, Form u. Mischung, s. Taschenbuch f. angehende Aerzte.

Digitized by Google

Uebersicht der eigentlichen medizin. u. chirurg. **Arzneimittel**, nach einer streng patholog.-therapeut. Classification. 8. Königsberg 798. Nicolovius. 20 Sgr.

— kurze, der **Brust-** u. **Bauchhöhle** des menschl. Körpers, mit besond. Hinsicht auf die Lage ihrer Eingeweide. 2e Aufl. 16. Berlin (821.) 830. Sander. 8 Sgr.

— der hauptsächlichsten Vorsichtsmaßregeln gegen die Asiat. **Cholera**, u. die wirksamste Heilmethode nach erfolgter Ansteckung bis zur Ankunft ein. Arztes. Publicirt mit der Approbation der Kgl. ärztl. Prüfungs-Behörde. 1 Bog. in gr. Fol. Hannover 831. Hahn. 2/3 Sgr.

— tabellar., der **Fieberkrankheiten** f. angehende Aerzte. 1r Thl. 4. Nürnberg 799. Stein. 9 Sgr.

— tabellar., der **homöopath. Heilmittel**, ihrer gewöhnl. Potenz, Gabengröße, Wirkungsdauer in akuten u. chron. Krankhtn., Gegenmittel u. Wirkungen auf den menschl. Körper. Zur Erleichterung des Gebrauchs homöop. Werke, vorzügl. der „Arznei-Wirkungen" des D. Rückert, für angehende homöop. Aerzte u. für Laien. 2 Tab. gr. Fol. Leipzig 834. Schumann. 18 Sgr.

— **wöchentl., der gesammt. medicin. Literatur.** (Hrsg. von Ascherson.) 1r Jahrg. 1833. 1s Quartal. Octbr. — Decbr. 12 Nrn. gr. 4. Berlin 833. Jonas's V. H. 16 Sgr.

— **für den Gebrauch des Stethoscops nach Hoskins.** In 2 Tab. Imp.-Fol. Leipzig 830. (Volckmar.) 16 Sgr.

Uebersichts-Karte der Verbreitung der Cholera morbus im Preuss. Staate, bis zum 1n Oct. 1831. Entworfen von A. v. T. Lithogr. u. illum. Fol. Danzig 832. Gerhard. 12 Sgr.

Uebersichts-Tabelle der hauptsächlichsten Vorsichtsmaßregeln gegen die **Cholera**, u. die wirksamste Heilmethode nach geschehener Ansteckung bis zur Ankunft ärztl. Hülfe. 4e Aufl. 1 Blatt in gr. Fol. Stuttgart 831. Neff. 2 Sgr.

Uden, Conr. Fr., gemeinnützige Aufsätze für Gesunde u. Kranke, aus dem Reiche der **Arzneikunst.** 8. Berlin 783. Hesse. 16 Sgr.

— Briefe über Beobachtt. aus der prakt. **Arzneiwissenschaft.** gr. 8. Stendal 779. Franzen u. Grosse. 18 Sgr.

— Magazin der gerichtl. Arzneik., s. **Magazin.**

— medizin. Politik. 8. Leipzig 783. Weygand. (Gebhardt.) 16 Sgr.

Uffer, G. J., Versuch ein. Darstell. der **Cholera morbus** im Allgem., mit besond. Rücksicht auf ihre im J. 1817 aus Bengalen hervorgegangene epidem. Form, u. die Entstehung, Verbreitung, Erkenntniß u. Heilung ders., wobei auch die ihrem weitern Vordringen entgegen zu stellenden sanitäts-polizeil. Sicherungsmittel berücksichtigt sind. 2e unveränd. Aufl. gr. 8. Pesth 832. Hartleben. 1 Rthl. 9 Sgr.

(—) kurzer Unterricht für den Nichtarzt: wie er sich gegen die morgenländ. **Brechruhr** zu verwahren u. was er bei dem ersten Anfalle dieser Krankh. bis zur Ankunft eines Arztes zu thun habe. Nebst ein. wichtigen Anh. für prakt. Aerzte, enthält. eine neue Heilmethode dieser Krankh. gr. 8. Ebend. 831. 2 Sgr.

Uhthoff, Joh. Geo. Heinr., Cephaloductor, oder Versuch eines neuen Entbindungsinstruments; als Beitrag zur Geschichte der Geburtszangen; nebst Beschreibung u. Darstellung eines neuen Geburtsstuhls. Mit 1 Kpf. 4. Hannover 812. Helwing. 16 Sgr.

Ulrich, Guil. Ludov., Dissert. inaug.-medica formationem foetus humani rariorem describens. Acced. icones tab. l. incisae. 4. maj. Marburgi 836. Elwert. 6 Sgr.

Ulrich, Joh., Versuch zur Verbesserung der Grundsätze für die ausübende **Arzneikunde.** gr. 8. Wien 805. Binz. 14 Sgr.

— **Analysis des Brownischen Systems der Heilkunde zur möglichsten** Uebereinkunft darüber. gr. 8. Wien 800. Sammer. 6 Sgr.

Ulsamer, A., **die Entbindungsanstalt in Landshut u. ihr Wirken als Attribut der chirurg. Schule.** gr. 4. Landshut 833. Thomann. 18 Sgr.

— das **Nachgeburtsgeschäft** u. seine Behandlung. Nach Thatsachen bearb. gr. 8. Würzburg 827. Stahel. 14 Sgr.

Underwood, Mich., Abhandll. von den **Geschwüren** an den Füßen ꝛc., nebst Hrn. Else's Verfahrungsart bei Heilung der Fußgeschwüre. Aus d. Engl. mit Anmerkk. u. Zusätzen des franz. u. deutsch. Herausgebers bereichert. 8. Leipzig 786. Weygand. (Gebhardt.) 16 Sgr.

Digitized by Google

Unger, Carl, Nachrichten über das ärztl., wundärztl. u. augenheilkundige Klinikum d. kgl. Universität zu Königsberg. Mit 1 lith. Zeichnung. gr. 8. Königsberg 823. Universitäts-Buchhdlg. 12 Gr.

— Beiträge zur Klinik der Chirurgie. 1r Thl. gr. 8. Leipzig 833. Voss. 2 Rthlr. 12 Gr.

— die Asiat. Cholera zu Königsberg in Preußen im Sommer u. Herbste 1831. gr. 8. Königsberg 832. Bon. 1 Rthlr. 14 Gr.

Unger, Ludolph Herrm., Comment. med.-practica de morbis intestini coeci et de dignitate hujus visceris pathologica in dijudicanda passione colica et iliaca. 8. maj. Lipsiae 828. (Lehnhold.) 8 Gr.

— Observationum clinicarum, quas in exercenda utriusque medicinae, et internae et externae arte fecit. Fasc. I. Tres cui acced. icones. 8. maj. Zwiccaviae 835. Richter. 18 Gr.

— die beabsichtigte Hospital-Krankenpflege im sächsisch. Gebirge betreffende Mittheilungen u. Erörterungen. Der Erlös von dieser Schrift ist der Förderung ihres Zweckes bestimmt u. was zu diesem gewährt wird, soll dankbar berechnet werden. gr. 8. Ebend. 836. 6 Gr.

s. auch: Summarium des Neuesten aus der gesammt. Medicin.

Ungewitter, F. H., die Hauptlehren d. Physiognomik, Schädellehre u. andere Theorien zur Beurtheilung des äußern Menschen aus Haltung d. Körpers, Ganges, der Handschrift, Manier ꝛc. Nach Lavater, Gall, Pernety, Camper u. andern ältern u. neuern physiognom. Schriftstellern bearb. Mit 47 Abbildd. auf 16 Taf. gr. 8. Ilmenau 830. (Voigt in Weimar.) 1 Rthlr. 12 Gr.

Universal-Lexicon der pract. Medicin u. Chirurgie v. **Andral**, Bégin, **Blandin**, **Bouillaud**, **Bouvier**, **Cruveilhier**, **Cullérier**, **Devergie**, **Dugès**, **Dupuytren**, **Foville**, **Guibourt**, **Jolly**, **Lallemand**, **Londe**, **Magendie**, **Ratier**, **Rayer**, **Roche u. Sanson**. Frei bearb., so wie mit den allgem. u. besond. Grundsätzen u. pract. Erfahrr. aus d. Gebiete der Homöopathie bereichert v. ein. Vereine deutscher Aerzte. 1r—3r Bd. (à 10 Lief.) u. 4r Bd. 1e—8e Lief. (A—Datura.) gr. 8. Leipzig 833—37. Franke's V. Exped. à Lief. 8 Gr. — 12 Rthlr. 16 Gr.

Universal-Rathgeber, ökonom. u. populär-medizin., eine Encyklopädie der vorzügl. Lehren, Vorschriften u. Mittel zur Erhaltung des Lebens u. der Gesundheit der Menschen u. der nutzbaren Thiere, so wie zur Conservirung aller für die Bedürfnisse, die Bequemlichkeit u. das Vergnügen der Menschen bestimmten Einrichtungen, Producte u. Waaren. 3e, durchgesehene Aufl., verm. mit e. 2n Abtheil.: Das kalte Wasser, als Bad u. Getränk dem menschl. Körper sehr heilsam. Von John Floyer, John Hancocke u. Fr. Hoffmann. gr. 8. Leipzig u. Stuttgart 836. Scheible's Verlags-Exped. 1 Rthlr. 12 Gr.

Unna, Maurit. Adolph., de tunica humoris aquei commentatio anat.-physiol. et pathol. praemio ornata. Cum II Tab. in lap. incis. 8. maj. Heidelbergae 836. Mohr. 20 Gr.

Unterricht, neuer, für Wundärzte, von einer Gesellschaft von Wundärzten zum allgem. Besten hrsg. 1r u. 2n Thls. 1e Abthl. Mit 1 Kpftf. gr. 8. Halle 785. 87. (Schwetschke u. Sohn.) 1 Rthlr.

— für junge Frauen, um frohe Mütter gesunder Kinder zu werden u. selbst dabei gesund u. schön zu bleiben. Mit e. Anh., enth. Gebete für Schwangere u. Gebährende. 2e Ausg. 8. Augsburg (832.) 834. (v. Jenisch u. Stage'sche B.) 12 Gr.

Untersuchung derj. Krankhtn. neugeborner Kinder, welche eine chirurg. Behandlung erfordern, u. der dabei anwendbaren Arzneimittel u. Operationen. 8. Ebemnitz 791. Starke. 8 Gr.

— medizin.-hermenevt., derer in der Bibel vorkommenden Krankengeschichten. 8. Leipzig 794. Weygand. (Gebhardt.) 1 Rthlr.

Untersuchungen über die Natur des Menschen etc., s. Zeitschrift für Physiologie von Tiedemann u. Treviranus.

Unzer, Joh. Aug., medizin. Handbuch. 3 Thle. 5e Ausg. gr. 8. Leipzig (770.) 794. Dürr. 1 Rthlr. 16 Gr.

— Einleitung zur allgem. Pathologie der ansteckenden Krankheiten. gr. 8. Leipzig 782. (Brockhaus.) 1 Rthlr. 14 Gr.

— erste Gründe einer Physiologie der eigentlichen thier. Natur thier. Körper. gr. 8. Leipzig 771. Weidmann. 1 Rthlr. 20 Gr.

Digitized by Google

Unzer, Joh. Aug., über die Ansteckung, besond. der Pocken, in einer Beurtheilung der neuen Hoffmann'schen Pockentheorie. gr. 8. Leipzig 778. (Brockhaus.) 16 Gr.
— Vertheidigung seiner Einwürfe gegen die Pockentheorie des Hrn. geh. Rath Hoffmann. gr. 8. Ebend. 783. 6 Gr.
— Sammlung kleiner Schriften. 3 Samml. gr. 8. Hamburg 768. 69. (Brockhaus in Leipzig.) 2 Rth. 16 Gr.
1e Samml. Physikal. Schriften. 1r Bd. 20 Gr.
2e = Zur speculativen Philosophie. 1 Rth.
3e = Physikal. Schriften. 2r Bd. 20 Gr.
— der Arzt, s. Arzt.
Mehrere kleine Schriften.
Unzer, Joh. Chph., Beschreib. eines mit dem künstlichen Magnete angestellten mediz. Versuchs. 8. Lüneburg 775. Herold u. Wahlstab. 9 Gr.
— u. K. F. Uden, Diätetik der Schwangern u. Säugenden. 8. Braunschweig 796. (Vieweg.) 14 Gr.
Urban, A., Berichte über Cholera Morbus, s. Berichte.
Urban, J., Katechismus für Hebammen, oder faßl. Anweis. zur Erlernung u. Ausübung der Hebammenkunst. gr. 12. Leipzig 829. Baumgärtner. 12 Gr.
— die Lehrsätze der allgem. Pathologie u. Therapie, in katechet. Form dargestellt u. wissenschaftl. gebild. Aerzten überh., insbes. aber Studierenden der Medicin, angehenden Praktikern, u. solchen, welche ärztl. Prüfungen sich unterziehen wollen, zur Belehrung gewidmet. gr. 8. Ebend. 830. 1 Rth. 8 Gr.
Ustери, Paul, Repertorium der medizin. Literatur für die Jahre 1789—94. gr. 8. Zürich 790—96. Orell, Füßli u. Comp. 9 Rth. 22 Gr.
— Erinnerungen für Studierende. Eine Anrede an die Zöglinge des medic.-chirurg. Kantonal-Institutes in Zürich. 8. Ebend. 813. 6 Gr.
— — desgl. bei Eröffnung des Lehrcursus 1830 gehalten. 8. Ebend. 820. 6 Gr.
— Grundlage d. med. Anthropologie f. Nichtärzte. gr. 8. Zürich 792. Ziegler u. Söhne. 1 Rth.
Uterhart, Carl, Beschreib. d. Gesundbrunnens bei Parchim. 8. Parchim 825. (Stiller in Rostock.) 8 Gr.
Vachier, Behandlungsart aller Krankheiten ꝛc. Aus d. Franz. von Ad. Mich. Birkholz. 11 Thle. gr. 8. Leipzig 787—94. Schwickert. 6 Rth. 14 Gr.
Vaillant, F. G., die Kunst, gut zu verdauen, u. von Unterleibs-Beschwerden frei zu bleiben. Ein gemeinfaßl. prakt. Noth- u. Hülfsbüchlein. (Zugleich jedem Kochbuche eine ersprießliche Beigabe.) Aus d. Franz. gr. 12. Wien 827. Sollinger. 14 Gr. (Gerold.) 16 Gr.
Valenti, E. J. G. de, de therapiae generalis notione vera et usu legitimo Isagoge. 8. maj. Berolini 825. Dümmler. 6 Gr.
— System der höhern Heilkunde, f. Aerzte, Prediger u. Erzieher. Des theoret. Theils 1e 2e Abthl. Mit 2 Vign. 8. Elberfeld 826. 27. Hassel. 2 Rth. 8 Gr.
herabgesetzter Pr. 1 Rth. 12 Gr.
Valenti, (Ludw.) de, Medicina clerica, oder: Handbuch der Pastoral-Medizin, für Seelsorger, Pädagogen u. Aerzte; nebst einer Diätetik für Geistliche. 2 Thle. gr. 8. Leipzig 831. 32. Köhler. 2 Rth. 18 Gr.
1r Thl. ie Dallgem. Pastoral-Medizin, u. die Diätetik für Geistliche. 831. 1 Rth. 8 Gr.
2r = Die specielle Pastoral-Medizin. 832. 1 Rth 10 Gr.
Valentin, G. G., historiae evolutionis systematis muscularis prolusio. Accedit tab. lapidi insculpta. 4. maj. Vratislaviae 832. (Aderholz.) 12 Gr.
— Repertorium für Anatomie u. Physiologie. Kritische Darstellung fremder u. Ergebnisse eigener Forschung. 1r Bd. 4 Hfte. Mit Kpftf. gr. 8. Berlin 836. Veit u. Comp. 2 Rth. 12 Gr.
— — dess. Jahrg. 1837. 2 Abth. u. d. T.: Repertorium f. normale u. patholog. Anatomie. Kritische Darstell. der neuest. Leistungen nebst Ergebnissen eigener Erfahrung. gr. 8. Bern, Huber & Comp. 2 Rth.
— Handbuch der Entwickelungsgeschichte des Menschen, mit vergleichender Rücksicht der Entwickelung der Säugthiere u. Vögel. Nach fremden u. eigenen Beobachtt. gr. 8. Berlin 835. Rücker (u. Püchler). 3 Rth. 8 Gr.
— de phaenomeno generali et fundamentali motus vibratorii continui, s. Purkinje.
Valentin, Louis, Abhandl. über das amerikanische gelbe Fieber. Aus d. Franz. mit Anmerk. u. Vorr. von K. Ch. G. Amelung. 8. Berlin 806. (Reimer.) 18 Gr.

Digitized by Google

Van Mons, C. J., Dissert. inaug. medico-polit. de infanticidio. 8. maj. Lovanii 822. (Weber in Bonn.) 12 Gr.

Vannoti, Jac., Handbuch f. d. angehenden Feldarzt, mit besond. Rücksicht auf Russland. gr. 8. Riga 807. (Lauffer in Leipzig.) 1 Rth. 6 Gr.

Vansevendonk, M., Specim. politico-medicum, aetiologiam prophylaximque genuinas sistens ophthalmitidis, in Belgarum exercitu jam dudum grassatae. 8. maj. Lovanii 823. (Weber in Bonn.) 8 Gr.

Varnhagen, Joh. Heinr., Versuch einer Kritik der wichtigsten physiolog. Grundbegriffe. 8. Dortmundt 795. (Schulz in Hamm.) 9 Gr.

Varrentrapp, J. Geo., observationes anatomicae de parte cephalica nervi sympathici ejusque conjunctionibus cum nervis cerebralibus. Dissert. inaug., quam consensu Gratiosi Medicorum Ordinis Virceburg. pro summis in medicina, chirurgia et arte obstetricia honoribus rite impetrandis scripsit et eruditorum submittit judicio. Cum tab. lithogr. 4. Francofurti 832. Varrentrapp. 20 Gr.

Vater, Abr., Museum anatomicum proprium etc. Cum multis fig. aeri incis. Edid. et praef. est Laur. Heister. 4. Vittembergae 750. (Weygand [Gebhardt] in Leipzig.) 12 Gr.

Vater, Carl Fr. Wilh. Aug., Grundsätze u. Meinungen, das preussische Medicinal-Taxwesen, besond. in Schlesien betr. 2e Ausg. gr. 8. Breslau 810. W. G. Korn. 20 Gr.

— preussisch-schlesische Civil-Medicinal- u. Sanitäts-Verfassung. 2 Bde. in 3 Thln. gr. 8. Ebend. 800. 3 Rth.

Vavasseur, P., Spital-Recept-Taschenbuch, s. Elsässer.

Veiel, Alb. Fr., über mangelhafte Bildung der Extremitäten. Ein Versuch in der pathol. Anatomie. Mit 1 Stndr. gr. 4. Tübingen 829. Osiander. 10 Gr.

Veirack, Joh., Abhandl. über d. Rhachitis oder Engl. Krankheit. Aus d. Holländ. von J. B. Keup. gr. 8. Stendal 794. Franzen u. Grosse. 12 Gr.

Veith, Joh. Emm., systemat. Beschreib. der vorzüglichst. in Oestreich wildwachsenden, od. in Gärten gemeinen Arzneigewächse, mit besond. Hinsicht auf die neue Oesterreich. Provinzial-Pharmacopoe. 8. Wien 812. (Gerold.) 12 Gr.

— asiat. Cholera, s. Heilung.

Velpeau, Alf. A. L. M., Abhandl. der chirurg. Anatomie, od. Anatomie der Gegenden des menschl. Körpers; in Bezug auf die Chirurgie betrachtet. 2 Bde. (od. 5 Lieff.) Aus d. Franz. Mit 14 Taf. Abbildd. gr. 8. Weimar 826—28. Landes-Industrie-Comptoir. 6 Rth. 12 Gr.

4e Lief. die chirurg. Anatomie des Beckens enthaltend. Mit 5 Taf. Abbildd. 828. 1 Rth. 6 Gr.

5e " die chirurg. Anatomie der unteren Extremitäten enthaltend. Mit 1 Taf. Abbild. 828. 1 Rth. 6 Gr.

— die Convulsionen in der Schwangerschaft, während u. nach der Entbindung. Aus d. Franz. mit Anmerkk. u. Hinzufügung der neuern deutsch. Beobachtt. v. M. J. Bluff. gr. 8. Köln u. Aachen 835. Kohnen. 16 Gr.

— die Embryologie u. Ovologie des Menschen, od. beschreibende u. iconographische Geschichte der Anatomie u. Physiologie des menschl. Eies. Aus d. Franz. übers. v. Carl Schwabe. Mit 15 lith. Taf. Fol. Ilmenau 834. (Voigt in Weimar.) 2 Rth.

— über die Anwendung der Trepanation bei Kopfverletzungen. Aus d. Franz. übers. v. Carl Schwabe. gr. 8. Weimar 836. Voigt. 16 Gr.

Vend, Geo. E., die elliptische Blutbahn. gr. 8. Würzburg 809. Stahel. 1 Rth.

— üb. das natürl. u. göttliche Prinzip des Organismus, ein Programm. gr. 8. Ebend. 809. 6 Gr.

— innerer Zusammenhang der patholog. Erscheinungen des ersten Zahnens der Kinder. Eine akadem. Abhandl. 8. Ebend. 820. 12 Gr.

Verbreitung d. Cholera nach Flußgebieten. Ein großer Aufsatz hierüber steht im Allgem. Anzeiger ꝛc. 1831. No. 143 ꝛc. auch in der Mitternachtzeitung 1831. No. 86 ꝛc.

Digitized by Google

Verdier, anatom. Beschreibung des menschl. Leibes. Aus d. Franz. (v. J. A. Deisch.) 3e Aufl. 8. Wien (744.) 775. (Trattner.) 12 Gr.

Verfassung d. großherzogl. badischen Militär-Sanitäts-Wesens f. d. Friedensstand. gr. 8. Karlruhe 824. Müller. 21 Gr.

Verfassungs-Urkunde der Nordamerikanischen Akademie der homöopath. Heilkunst. Gegründet am 10. April, eröffnet zu Allentown den 27. Mai 1835. 12. Philadelphia 835. (Kaiser in Bremen.) 2 Gr.

Verhältnisse, über die, des Geistlichen zum Arzt, s. Osthoff.

Verhaltungsregeln für Jedermann, welcher beim Uebergange von einem ungewöhnlich heißen Sommer in eine rauhere Jahreszeit gesund bleiben will. 2e, ganz umgearb. Aufl. 8. Wien (808.) 835. (Kupffer u. Singer.) 8 Gr.

Verhandlungen, medizinische, des Collegiums der Aerzte zu Philadelphia. Aus d. Engl. von Chr. Fr. Michaelis. 1r Bd. 1r Thl. 8. Liegnitz 795. Siegert. 10 Gr.

— der medicin.-chirurg. Gesellschaft des Kantons Zürich in den J. 1826 u. 27. 3 Hfte. gr. 8. Zürich. (Ziegler u. Söhne.) 1 Rt. 16 Gr.

Hieran schliesst sich:

— der vereinigten ärztl. Gesellschaften der Schweiz. Jahrg. 1828, 29, 30 u. 31. 1e Hälfte. gr. 8. Ebend. 4 Rt.

— der physikal.-medicin. Gesellschaft zu Königsberg über die Cholera. 1r Bd. 1s—3s Hft. Nebst 1 Abbild. gr. 8. Königsberg 831. 32. Borntträger. 2 Rt. 20 Gr.

1r Bd. 3s Hft. Mit 1 Plan. (lith. gr. 4.) u. 1 lith. graphische Darstell. der Cholera-Epidemie zu Königsberg (in qu. Fol.) 1 Thlr. 12 Gr.

— — dies. 2r Bd. 1s 2s Hft. — A. u. d. T.: Die Cholera. Nach eigenen Beobachtt. in der Epidemie zu Königsberg im Jahre 1831 nosolog. u. therapeut. dargest. v. Ludw. Wilh. Sachs. gr. 8. Ebend. 832. 2 Rt. 4 Gr.

— — ders. 2r Bd. 3s (letztes) Hft. — A. u. d. T.: Histor.-statist. Studien über die Cholera-Epidemie vom J. 1831 in der Provinz Preussen, insbesond. in Ostpreussen. Von K. F. Burdach. gr. 8. Ebend. 832. 12 Gr.

— der Leopold. Car. Academie, s. Acta.

Vering, Alb. Matth., Beantwortung der Preisfrage: Was hat der Arzt zu thun, wenn neue u. unbekannte, oder dunkle u. bisher nicht genau beschriebene Krankheiten unter dem Volke wüthen? 8. Münster 811. Waldeck. 8 Gr.

— psychische Heilkunde. 1r u. 2r Bd. in 2 Abthll. gr. 8. Leipzig 817—21. Barth. 4 Rt. 3 Gr.

1r Bd. Ueber die Wechselwirkung zwischen Seele u. Körper im Menschen. 817. 1 Rt. 6 Gr.

2r - 1e Abthl. Von der Anwendung der psych. Kurmethode bei d. Krankheiten d. Körpers. 818. 1 Rt. 6 Gr.

- - 2e - Von d. psych. Krankh. u. ihrer Heilart. 821. 1 Rt. 15 Gr.

— Handb. der Pastoral-Medizin. 2e von einem prakt. Arzte revidirte, sehr verm. u. verb. Ausg. 8. Münster (809.) 835. Aschendorff. 1 Rt.

Vering, Ghrd., über die eindringenden Brustwunden. gr. 4. Wien 801. (Volke.) 8 Gr.

Vering, Jos. Ritter v., Heilart der Gicht. Lex.-8. Wien 832. Mechitaristen-Congreg.-Buchh. 2 Rt.

— über die Heilung der Lustseuche durch Quecksilbereinreibungen. 8. Wien 821. Wallishausser. 12 Gr.

— eigenthümliche Heilkraft verschiedener Mineralwässer. Aus ärztl. Erfahrungen dargest. 2e Aufl. gr. 8. Ebend. (833.) 836. 18 Gr.

— Aphorismen über Ohrenkrankheiten. Bei Gelegenheit der Versammlung der Naturforscher zu Stuttgart im J. 1834. (Mit 1 Stnf.) gr. 8. Ebend. 834. 12 Gr.

— über die Russischen Schwitzbäder, deren Gebrauch u. Heilkräfte. 2e Aufl. 8. Wien 830. Mechitaristen-Congreg.-Buchh. 6 Gr.

— Heilart der Scrofelkrankheit. gr. 8. Wien 829. Gerold. 1 Rt.

— manière de guérir la maladie scrofuleuse. gr. in-8. Vienne 832. Mechitaristen-Congreg.-Buchh. 1 Rt. 8 Gr.

— Syphilido-Therapie. gr. 8. Wien 826. Wallishausser. 1 Rt. 8 Gr.

Verlauf des gelben Fiebers. 4 Abbildd. von denen das Orig. unter der unmittelbaren Aufsicht des Protomedicus von Cadix Floris de Mareno verfertigt u. dem

Digitized by Google

berühmten franz. Aerzte Pariset zur Benutzung überlassen wurde; nebst der Beschreib. der Verlaufsperioden nach den Ansichten der in dieser Sache erfahrensten französ. u. span. Aerzte. 4. Wien 822. (Tendler.) 16 Gr.

Verordnung, Königl. Allerhöchste, vom 31. März 1836, die allgem. Medizinal-Taxe betreffend. (Aus dem Regierungs-Blatte abgedr.) gr. 8. Würzburg 836. Strecker. 2 Gr.

Versuch einer einfachen prakt. Arzneimittellehre. 8. Wien 797. (Schaumburg u. Comp.) 20 Gr.

— einer allgem. prakt. Heilkunde. 8. Leipzig 793. Schwickert. 10 Gr.

— einer systemat. Darstellung der Splanchnologie. 8. Magdeburg 798. Creutz. 10 Gr.

— einer Auflösung des Stollschen Problems: wie kann ein u. derselbe Krankheitsstoff in der Luft verschiedene Krankhtn., die durch einerlei Mittel gehoben werden, hervorbringen? gr. 8. Breslau 794. W. G. Korn. 14 Gr.

— über gerichtl. Obductionen, s. Schneider.

Versuche, medizinische, u. Bemerkk. der Gesellschaft zu Edinburg. Aus d. Engl. 7 Bde. Mit Kpf. 8. Altenburg 749—52. (Hennings in Neisse.) 6 Rt. 18 Gr.

— neue, u. Bemerkk. der Gesellschaft zu Edinburg aus d. Arzneikunst u. übrigen Gelehrsamkeit. Aus d. Engl. v. A. G. Kästner. 3 Bde. Mit Kpf. 8. Ebend. 756—74. 2 Rt. 20 Gr.

— u. Beobachtt. üb. die Kleesäure, das Wurst- u. das Käsegift. Aus d. Engl. u. Latein. v. C. G. u. O. B. Kühn. gr. 8. Leipzig 824. Cnobloch. 18 Gr.

Verunstaltungen, die, des männlichen (u. weiblichen) Körpers u. ihre sichere, gründliche Heilung. (Ein treuer Rathgeber zur Vertreibung aller Narben ꝛc. Mit e. Anh. von Mitteln. Von einem erfahrnen pract. Arzte.) 8. Leipzig 835. Schreck. à 12 Gr.

Verwahrungsmittel vor, u. Verwahrungsweise bey dem Befallen der Cholera morbus. (Verständlich für Jedermann.) 8. Wien 831. Mechitaristen-Congregat.-Buchh. 4 Gr.

Verzeichniss sämmtlicher Herren Aerzte, Wundärzte u. Apotheken-Besitzer Berlins, nebst Angabe ihrer resp. Wohnungen. 8. Berlin 834. Curths. 6 Gr.

— d. chirurg., geburtshülfl., anatom. u. thierärztl. Instrumente u. Geräthe, nebst Preisen, welche bei J. N. Hölzlin in Freyburg verfertigt werden. 8. Freyburg 822. (Herder.) 4 Gr.

Vesalius, A., anatomische Figuren in 7 Büchern, erklärt von Leveling, s. Leveling, H. P. v.

— **tabulae ossium humanorum, c. explicatione earum editae ab Sandifort. Fol. maj. Lugd. Batav. 782. Luchtmans.** 3 Rt.

Vest, J. O. A. nobili de, de respiratione et de glandulae thyreoideae functione. Cum tab. aeri incisa. 4. Vindobonae 831. Mechitaristen-Congreg.-Buchh. 12 Gr.

Veszely, Jos., der Mensch in Beziehung auf sein Werden, Bestehen u. auf seinen Tod, naturgemäß erforscht. 8. Wien 836. Kupffer u. Singer. 20 Gr.

Vetch, J., Geschichte der Ophthalmie, welche in England nach d. Rückkehr der brittischen Armee herrschte. Aus d. Engl. v. H. S. Michaelis. Mit 1 illum. Kpf. 8. Berlin 817. Maurer. 16 Gr.

Vetter, Alb. Rud., Aphorismen aus der patholog. Anatomie. (Mit d. Bildn. d. Verf.) gr. 8. Wien 803. Schaumburg u. Comp. 1 Rt. 20 Gr.

— neue Kurart aller vener. Krankheiten, nach Hunter, Girtanner u. Hahnemann. Mit anatom. Erklär. begleitet. 2e Aufl. gr. 8. Ebend. (794.) 804. 1 Rt.

— Lehrb. d. Anatomie des Menschenkörpers. Die Knochen- u. Muskellehre enth. gr. 8. Wien 812. v. Mösle u. Braumüller. 1 Rt. 8 Gr.

— Lehrb. der Anatomie des gesunden Menschenkörpers. 1r Bd. 3e Aufl. gr. 8. Wien 803. Schaumburg u. Comp. 1 Rt. 12 Gr.

— anatomisches Lehrbuch. 4 Thle. Mit Kpf. gr. 8. Ebend. 792. 3 Rt.
1r Thl. Auszug der neuen Knochenlehre. N. Ausg. (788.) 792. 12 Gr.
2r " Neu eingerichtete Muskel-Lehre f. Schüler d. Arzneikunde. 790. 12 Gr.

Digitized by Google

3r Thl. anatom. Grundbegriffe von den Eingeweiden d. Menschen u. ihren Verrichtungen. Mit Kpf. 788. 16 Gr.
4r = kurzgefaßte Beschreib. aller Gefäße u. Nerven d. menschl. Körpers. Mit Kpf. 789. 20 Gr.

Vetter, Alo. Rud., Erklärung der Physiologie. 2 Bde. 2e Aufl. gr. 8. Wien (794.) 805. Schaumburg u. Comp. 2 Rthlr. 16 Gr.

Vetter, Aug., Beleuchtung des Sendschreibens die Cholera betreffend, des Präsid. Hrn. Dr. Rust an den Frhn. Alex. v. Humboldt. In Uebereinstimmung mit mehreren prakt. Aerzten Berlin's herausg. 8. Berlin 832. Rücker (u. Püchler). 8 Gr.

— üb. den Gebrauch u. die Wirkungen künstl. u. natürl. Mineralbrunnen. Ein Beitrag zur Begründung einer Pharmakodynamik der Mineralwässer. 8. Berlin 835. Hirschwald. 20 Gr.

— das Princip der Theilung der Arbeit; in seiner Anwendung auf die Trennung der Arzneiverordnung u. Arzneibereitung. Mit Bezug auf eine vor Kurzen erschienene Schrift: (Kranichfeld) Ueber die Nothwendigkeit gründl. pharmakolog. Kenntnisse ꝛc. 8. Berlin 834. Logier. 3 Gr.

s. auch: Gesundheitszeitung, Berliner.

Vetter, Sebast. Luow., Hebammen-Katechismus. Die wichtigsten Lehren der Hebammenkunst, zum Leitfaden bei dem Unterricht ꝛc. 8. Ulm 815. Stettin. 10 Gr.

— dissert. inaug. de separatione praeternaturali secundinarum. 4. Jenae 796. (Cnobloch in Leipzig.) 4 Gr.

Vezin, Herm., Vorschriften wie man sich beim Herannahen u. während des Herrschens der Cholera zu verhalten, u. wie man die von derf. befallenen Kranken in dem ersten Zeitraume der Krankheit zu behandeln hat. 8. Osnabrück 831. Rackhorst. 4 Gr.

— üb. die Krätze u. ihre Behandlung nach der engl. Methode. gr. 12. Osnabrück 836. Rackhorst. 9 Gr.

Vicat, Ph. Rud., der prakt. Arzt am Krankenbette. Ein medicin. Tagebuch ꝛc. Aus d. Latein. von Chr. Fr. Niceus. gr. 8. Leipzig 793. (Aue in Altona.) 21 Gr.

— Observationes selectae ad morborum historiam. 8. Ibid. 791. 1 Rthlr.

— Delectus observationum practicarum ex diario clinico depromtarum. 8. Winterthur. 780. Steiner. 18 Gr.

s. auch: Materia medica.

Vietz, Ferd. Bernh., Vorlesgn. üb. gerichtl. Arzneikunde. Nach des Verf. Handschr. u. mit Anmerkk. hrsg. von Jos. Bernt. 1r Bd. gr. 8. Wien 817. (Gerold.) 12 Gr.

— icones plantarum medico-oeconomico-technologicarum cum earum fructus ususque explicatione, od. Abbild. aller medic.-ökonom.-technol. Gewächse, mit d. Beschreib. ihres Nutzens u. Gebrauchs. 10 Bde. (2r Bd. von Jgn. Albrecht.) Mit 1090 ill. Kpf. 4. Wien 800—20. Schrämbl. (Rohrmann u. Schweigerd.) 150 Rthlr.

Vieussens, üb. künstl. Blutausleerungen u. ihre Anwend. in der Mehrzahl der Krankhtn. Aus d. Franz. mit Anmerkk. von C. L. Klose. gr. 8. Breslau 819. (Baumeister in Görlitz.) 1 Rthlr. 16 Gr.

Vigiliis ab **Kreuzenfeld,** Steph. Hier. de, Bibliotheca chirurgica, in qua res omnes ad chirurgiam pertinentes ordine alphabetico, ipsi vero scriptores, quotquot ad annum usque 1779 innotuerunt etc. II Vol. 4. Vindobonae 781. Trattner. 8 Rthlr.

Villaret, P., Anweisung zur Erhaltung des Haupthaars. Aus d. Franz. 8. Ilmenau 830. (Voigt in Weimar.) 6 Gr.

de Villars, E. Col., vollständige Einleit. in die Chirurgie. Aus d. Franz., mit ein. Abhandl. von H. Heister. 5 Thle. 8. Leipzig 763. Linke. 1 Rthlr. 16 Gr.

da Vinci, Leonardi, tabula anatomica, s. Tabula.

Virey, J. J., die Ausschweifung in der Liebe, u. ihre Folgen f. Geist u. Körper. Histor., naturgeschichtl. u. medizin. dargestellt. Aus d. Franz. von L. Hermann. gr. 8. Leipzig 829. E. Klein. 10 Gr.

— das Weib. Physiolog., moral. u. literar. dargestellt. Nach d. 2n, verm. Aufl. d. Franz., mit Anmerkk. hrsg. von L. Hermann. gr. 8. Ebend. 827. 1 Rthlr. 12 Gr.

— u. Fournier, das Weib im gesunden u. kranken Zustande. Deutsch bearbeitet u. mit Anmerkk. begleitet von J. K. Renard u. F. J. Wittmann. 8. Pesth 821. Hartleben. 1 Rthlr. 12 Gr.

Digitized by Google

Vleminckx, J. F., et C. J. Vanmons, Essai sur l'ophthalmie de l'armée des Pays-Bas. 8. Bruxelles 825. (Weber in Bonn.) 16 Gr.

Vogel, Adf. Fr., chirurg. Wahrnehmungen. 2 Samml. 8. Lübeck 778. 80. (Brockhaus in Leipzig.) 12 Gr.

Vogel, Bened. Chr., Samml. schwieriger mediz. u. chirurg. Fälle für die prakt. Heilkunde nach eigener Erfahrung. 2 Lieff. gr. 8. Nürnberg 805. 6. (Recknagel.) 1 Rthl. 8 Gr.

— üb. die Erkenntniß u. Heilung der Rückgratsverkrümmungen mit Lähmung, vorzüglich der Füße. (Hrsg. u. bevorwort. von J. K. Osterhausen.) gr. 8. Nürnberg 832. (Bade in Berlin.) 16 Gr.

— sichere u. leichte Methode den Ileus von eingeklemmten Darmbrüchen zu heilen, sammt den merkwürd. Fällen, die selbige bestätigen. gr. 8. Nürnberg 797. (Recknagel.) 4 Gr.

Vogel, Carl, die letzte Krankheit Goethe's, beschrieben u. nebst einigen andern Bemerkk. üb. denselben mitgetheilt. Nebst ein. Nachschrift von C. W. Hufeland. (Aus Hufeland's u. Osann's Journal abgedr.) 8. Berlin 833. Reimer. 6 Gr.

— Versuch ein. neuen Darstell. der pract. Heilmittellehre. gr. 8. Berlin 830. Dümmler. 1 Rthl. 20 Gr.

— Grundlehren der ärztl. Praxis in ihrem gesammten Umfange. gr. 8. Jena 832. Frommann. 14 Gr.

— das staatsärztl. Verfahren; für Aerzte, Chirurgen, Apotheker, Thierärzte u. für Rechtsgelehrte theoret. u. prakt. dargestellt. Nebst ein. Anh., Formularien zu staatsärztl. Geschäftsschriften enthalt. gr. 8. Ebend. 836. 1 Rthl.

Vogel, Gust. Henr., de acido nitro-muriatico. Dissert. inaug. med. 4. maj. Lipsiae 830. (Böhme.) 8 Gr. herabges. Pr. 4 Gr.

Beigeheftet ist: Prof. Dr. C. G. Kuehn, Index medicorum ocularium inter Graecos Romanosque IX.

Vogel, Joh. Ludw. Andr., Almanach des Ernstes u. Scherzes, für Aerzte, Chirurgen u. Geburtshelfer. 2 Jahrg. 1800 u. 1802. Mit 5 Kpf. 8. Erfurt. (Winkler.) 2 Rthl.

— Gesundheitszeitung auf 1802 u. 1803. 8. Ebend. 8 Rthl.

— — dies. auf 1805. 6 Hfte. 8. Rudolstadt, Klüger. (Hildebrandt in Arnstadt.) 2 Rthl.

— diätet. Lexicon, od. theoret.-prakt. Unterricht üb. Nahrungsmittel u. die mannichfaltigen Zubereitungen derselben ꝛc. 3 Thle. gr. 8. Erfurt 800—3. (Winkler.) 2 Rthl. 8 Gr.

Hieraus ist besond. abgedruckt:

— Seelendiätetik, od. Anleit. zu der Kunst, dauerhaft, ruhig u. zufrieden zu leben. gr. 8. Ebend. 805. 12 Gr.

— allgem. mediz.-pharmaceut. Formel- od. Recept-Lexicon ꝛc. 3 Bde. gr. 8. Ebend. 804. 5. 3 Rthl. 4 Gr.

— Taschenbuch für angehende Geburtshelfer ꝛc. — A. u. d. T.: vollständ. Lehrbuch der medizin. u. chirurg. Geburtshülfe. 2e Aufl. 8. Ebend. (798.) 802. 14 Gr.

— die Wunder des Magnetismus. gr. 8. Gotha 818. Hennings. 1 Rthl.

— Heilkunst der vener. Krankhtn., s. Kunst, die Krankhtn. ꝛc., 2r Thl.

— Heilkunst der Wunden, Fracturen ꝛc., s. Kunst, die Krankhtn. ꝛc., 1r Thl.

— Heilkunst der Krätze ꝛc., s. Kunst, die Krankhtn. ꝛc., 4r Thl.

Vogel, Rud. Aug., Acad. praelectiones de cognosc. et cur. praecipuis corp. humani affectibus. Ed. II. 8. maj. Gottingae (772.) 785. Vandenhoeck & Ruprecht. 1 Rthl. 16 Gr.

— Vorlesungen üb. die Kenntniß u. Heilung der vornehmsten Krankhtn. des menschl. Körpers. Aus d. Latein. nebst einigen Anmerkk. von Joh. E. Pohl. gr. 8. Leipzig 780. Weygand. (Gebhardt.) 1 Rthl. 18 Gr.

— mediz. Bibliothek. 2 Bde. od. 20 Thle. 8. Erfurt 751. 53. Weber. 1 Rthl. 16 Gr.

— neue mediz. Bibliothek. 8 Bde. à 6 Stcke. 8. Göttingen 754—73. Vandenhoeck u. Ruprecht. 4 Rthl.

— Historia materiae medicae ad novissima tempora producta in usum acad. 8. maj. Lipsiae 768. Breitkopf u. Härtel. 1 Rthl.

— Opuscula medica selecta ante sparsim edita, nunc autem in unum collecta etc. 4. Gottingae 768. Kübler. 18 Gr.

Digitized by Google

Vogel, Rud. Aug., ausgesuchte akadem. kleine Schriften. Aus d. Latein. übers. von S. G. Vogel. 2 Thle. 8. Lemgo. 778. Meyer. 14 Gr.

— Abhandl. von dem zu Ilefeld gestorbenen u. geöffneten Vielfraß u. Steinfresser. 8. Berlin 781. (Stuhr.) 1 Rl.

Vogel, Sam. Gli. (v.), kurze Anleit. zum gründl. Studium der Arzneiwissenschaft. 8. Stendal 791. Franzen u. Grosse. 12 Gr.

— Handbuch der prakt. Arzneiwissenschaft, zum Gebrauch für angehende Aerzte. 6 Thle. (1r 4e Aufl. 2r 3r 3e Aufl. 4r 5r 2e Aufl.) gr. 8. Ebend. (781—800.) 816. 20. 8 Rl. 18 Gr.

5r Bd. a. u. d. T.:

— Handbuch zur Kenntniß u. Heilung der Blutflüsse. N. Aufl. 8. Stendal (800.) 820. Franzen u. Grosse. 18 Gr.

— Manuale praxeos medicor., illam auspicat. usui dicatum. Ex ed. germ. etc. in ling. lat. transt. notasque hinc inde adjecit suas J. B. Keup. III Tom. 8. maj. Ibid. 790—92. 3 Rl. 4 Gr.

— Beweis der unschädl. u. heilsamen Wirkungen des Badens im Winter, nebst Belehrr. üb. die zweckmäß. Art des Gebrauchs der Bäder u. Trinkcuren zur Winterszeit. 8. Berlin 828. Th. Enslin. 6 Gr.

— allgemeine Baderegeln zum Gebrauche für Badelustige überhaupt u. diejenigen insbesond., welche sich des Seebades in Dobberan bedienen wollen. 8. Stendal 817. Franzen u. Grosse. 12 Gr.

— Versuch einer medic. pract. Beobachtung nebst Anh. einiger kurzen Bemerkk. vermischten Inhalts. 8. Göttingen 777. Dieterich. 4 Gr.

— medicin. Beobachtt. u. Memorabilien aus der Erfahrung. gr. 8. Stendal 834. Franzen u. Grosse. 18 Gr.

— zur Nachricht u. Belehrung f. Badegäste in Dobberan. 2 Stcke. 8. Rostock 798. 99. Stiller. 10 Gr.

— — Beilage: üb. die Seebadekuren in Dobberan ꝛc. 8. Ebend. 799.

— Annalen des Seebades von Dobberan von 1796—1802. 8. Ebend. 1 Rl. 16 Gr.

— neue Annalen des Seebades von Dobberan von 1803—12. 8. Rostock, Stiller. 5 Rl. 12 Gr.

— Handbuch zur richtigen Kenntniß u. Benutzung der Seebadeanstalt zu Dobberan. 8. Stendal 819. Franzen u. Grosse. 12 Gr.

— einige anthropolog. u. medizin. Erfahrungen. 8. Ebend. 805. 12 Gr.

— diatribe medico-politica de causis, quare tot submersi in vitam non revocentur. 8. Hamburgi 790. (Aug. Campe.) 7 Gr.

— medicin.-polit. Untersuchung der Ursachen, welche die Wiederherstellung Ertrunkener so selten machen. Vom Verf. aus d. Latein. übers. 8. Hamburg 791. (Aug. Campe.) 12 Gr.

— Krankenexamen. Oder: allgem. philos. medizin. Untersuchung zur Erforschung der Krankhtn. des menschl. Körpers. 8. Stendal 796. Franzen u. Grosse. 21 Gr.

— allgemeine medizin.-diagnost. Untersuchungen zur Erweiterung u. Vervollkommnung seines Kranken-Examens. 2 Thle. gr. 8. Ebend. 824. 31. 2 Rl. 12 Gr.

— summar. Zusammenstellung der sämmtl. Gesichtspunkte, worauf die Physiker in ihrem Wirkungskreise ihr Augenmerk zu richten haben. gr. 8. Rostock 832. Oeberg u. Comp. 14 Gr.

— kleine Schriften zur populären Medizin f. gebildete Leser, die der Arzneiwissenschaft unkundig sind. 3 Bdchen. 8. Berlin 814. 17. Dümmler. 1 Rl 8 Gr.

1s Bdchen. Von Kopf- u. Zahnschmerzen, nebst ein. kurzen Gesch. der Badezeit am Seebade zu Dobberan im Sommer 1813, u. einigen Beobachtt., welche den Nutzen des Seebades in manigfaltigen Krankhtn. bestätigen. 814. 12 Gr.

2s 3s = Von einigen nicht beachtungswerth scheinenden Zufällen bei sonst guter Gesundheit, deren Kenntniß d. Unkundigen z. zeitigen Anwendung großer Gefahren von hoher Bedeutung u. Wichtigkeit ist; nebst e. kurzen Gesch. d. Badezeit am Seebade zu Dobberan in d. J. 1814—16. 2 Bdchen. 817. 20 Gr.

— üb. den Nutzen u. Gebrauch der Seebäder, nebst ein. Beschreib. der Seebadeanstalt, welche an der Ostsee in Meklenburg neuerlich eingerichtet worden. 1s Bdchen. Mit Kpf. 8. Stendal 794. Franzen u. Grosse. 12 Gr.

Digitized by Google

Vogel, Sam. Gli. (v.), Unterricht für Eltern, Erzieher u. Kinderaufseher: wie das unglaubliche gemeine Laster der zerstörenden Selbstbefleckung am sichersten zu entdecken, zu verhüten u. zu heilen sey. 8. Stendal 789. Franzen u. Grosse. 12 Gr.

— ein Beitrag zur gerichtsärztl. Lehre von der Zurechnungsfähigkeit. Für Rechtsgelehrte u. Aerzte. 2e verb. u. verm. Aufl. gr. 8. Ebend. 825. 1 Rthl.
Die erste Aufl. war in Rust's Magazin 11r u. 12r Bd. abgedruckt.

Vogel, Wilh. Jul. Aug., die Mineralquellen des Königreichs Bayern. Aus Auftrag des kgl. Staatsministeriums des Innern nach ihren quantitativen Bestandtheilen chem. untersucht. 8. München 829. (Lindauer.) 15 Gr.

— Grundriß einer auserlesenen gemeinnütz. Literatur f. die phys.-medic. Aufklärung zur Begründung der Felicität im Staate ꝛc. — A. u. d. T.: Synopsis anthropologiae physico-medicae etc. 1r Bd. Geist der Humanität u. Misanthropie, im Tempel der Hygiäa. gr. 8. Jena 802. (Cnobloch in Leipzig.) 3 Rthl.

Vogel, Zach., anatom., chirurg. u. medizin. Beobacht. u. Untersuchungen. gr. 8. Rostock 759. Stiller. 20 Gr.

— Abhandl., alle Arten Brüche zu erkennen u. zu operiren. Mit Kpf. 8. Glogau 783. F. Günther. 12 Gr.

Voget, Alb. R. L., Anleit. zur Kenntniß der vorzügl. Giftpflanzen, u. deren Wirkungen auf das Leben u. die Gesundh. der Menschen u. Thiere; nebst Angabe allgem. Hülfsmittel bei Vergiftungen durch Pflanzengifte. Ein Handbuch f. Volksschulen ꝛc. Mit 9 (schwarz.) Abbildd. 2e Aufl. 8. Crefeld 830. Schüller. 12 Gr.

— allgem. Rettungsmittel bei Verunglückten aller Art, od. kurze Anweisung wie man sich bei den vorzügl. Unglücksfällen des menschl. Lebens zu verhalten hat, und eine schleunige zweckmäßige Hülfe leisten kann. Ein nothwend. Hülfsbuch f. jeden, dem Menschenwohl am Herzen liegt ꝛc. Nach größern Werken bearbeitet. 2e mit ein. Anh. üb. die Cholera verm. Ausg. 8. Ebend. (831.) 832. 8 Gr.

Vogler, H., Uebersicht der Rettungsmittel bei allen Arten von Scheintod, in andern plötzlich eintretenden Lebensgefahren u. bei den vorzüglichsten Vergiftungszufällen. Zur Belehr. u. Hülfe f. Jedermann. 3e völlig umgearb. Aufl. Rey.-Fol. Potsdam 836. Vogler. 6 Gr.

Vogler, Joh. Ph., Erfahrungen üb. Geburt u. Geburtshülfe. 8. Marburg 797. (Krieger's B. H. in Cassel.) 12 Gr.

— von d. Selbsucht u. ihrer Heilart. 8. Wetzlar 791. (Fr. Fleischer in Leipzig.) 5 Gr.

— Pharmaca selecta, auserlesene Arzneimittel, durch Beobachtt. am Krankenbette bestätigt, nebst Anweisung zum Gebrauch derselben. N. verb. Aufl. 8. Marburg (777.) 808. (Krieger's B. H. in Cassel.) 16 Gr.

— Pharmacologia, sive pharmaca selecta etc. Ed. IV. 8. Giessae 801. Heyer. 10 Gr.

— von der Ruhr u. ihrer Heilart. 1r Thl. 8. Giessen 797. Heyer, Vater. 20 Gr.

Vogt, Ph. Fr. Wilh., Lehrbuch der Pharmakodynamik. 2 Bde. 3e verm. u. verb. Aufl. gr. 8. Giessen (821. 23.) 832. Heyer, Vater. 5 Rthl. 8 Gr.

— Lehrbuch der Receptirkunst f. Aerzte. Mit 1 lith. Tab. gr. 8. Ebend. 829. 2 Rthl. 4 Gr.

Vogt, Dr. Karl Aug., anatom. physiol. Abhandl. eines sehr seltenen zusammengesetzten Bruchs beider Schulterblätter u. des rechten Schlüsselbeins. Mit 2 Kpf. gr. 4. Leipzig 800. Tauchnitz. 1 Rthl.

Vogtt, J., anthropolog. Betrachtt. Mit 1 illum. lith. Taf. gr. 8. Coesfeld 829. Wittneven. (Central-Compt. in Leipzig.) 20 Gr.

— Versuch einer geschichtl. Darstell. des ansteckenden Typhus, welcher vom J. 1819 bis 1824 im Kreise Ahaus, Regierungs-Bezirks Münster, herrschte. gr. 8. Ebend. 828. (Ebend.) 18 Gr.

Voigt, (A.), üb. das Zahnen der Kinder, s. Zanders.

Voigtel, Fr. Gotthlf., vollständ. System d. Arzneimittellehre. Hrsg. v. C. G. Kühn. 2 Bde. in 4 Abthll. gr. 8. Leipzig 816. 17. Cnobloch. 7 Rthl. 12 Gr.

— Handb. der patholog. Anatomie. Mit Zusätz. v. P. F. Meckel. 3 Bde. gr. 8. Halle 804. 5. Schwetschke u. Sohn. 6 Rthl. 20 Gr.

Voigtel, Fr. Guil., Dissert. inaug. Fragmenta semiologiae obstetriciae. Cum tab. 6 aen. 4. maj. Halae 792. Hendel. 18 Gr.

— Bruchstücke aus der Zeichenlehre der Entbindungskunst. Aus d. Lat. übers. v. C. F. E. (Elias). Mit 6 Kpf. gr. 8. Marburg 799. (Krieger's B. H. in Cassel.) 20 Gr.

Digitized by Google

Voisin, Fr., üb. das Stammeln, seine Ursachen u. verschiedenen Grade, nebst den Mitteln, diesem Fehler der Aussprache vorzubeugen u. ihn zu heilen. Aus d. Franz. von G. Wendt. 8. Leipzig 822. Magazin f. Industrie. 8 Gr.

— untrügliche Mittel gegen das Stottern, od. gründl. Anweis., diesem Sprachfehler zuvorzukommen, ihn zu vermindern u. zu heilen. Aus d. Franz. 16. Wien 826. Haas. 6 Gr.

Voit, Joh. Glo. Wilh., Versuch einer physiolog.-psychischen Darstellung des Menschen. 8. Nürnberg 813. (Bauer u. Raspe.) 16 Gr.

— comment. med.-chirurg. exhibens oculi humani anatomiam et pathologiam, ejusdemque in statu morboso exstirpationem. 8. maj. Ibid. 810. 8 Gr.

Völker, F. K., Vorschläge zur Einrichtung einer zweckmäßigen Medizinalverfassung. 8. Cutin 816.

Volkmann, Alfred Wilh., die Lehre von dem leiblichen Leben des Menschen, ein anatom.-physiolog. Handbuch zum Selbstunterricht für Gebildete. Mit 8 lith. Abbildd, gr. 8. Leipzig 837. Breitkopf u. Härtel. 2 Rt. 12 Gr.

— neue Beiträge zur Physiologie des Gesichtssinnes. Mit 3 Kpftf. gr. 8. Ebend. 836. 1 Rt. 8 Gr.

Volksarzneimittel, die besten, gegen alle Krankheiten. 2e verb. Aufl. 8. Quedlinburg 833. Ernst. 12 Gr.

Volpi, Th., med.-chirurg. Abhandll. u. Versuche, s. Handbibliothek, chirurg., 6r Bd. 2e Abthl.

Volta, Alex., Schriften üb. Electricität u. Galvanismus, hrsg. von Chph. Fr. Nasse. 1r Thl. 8. Halle 803. Schimmelpfennig. 18 Gr.

Voltelen, F. J., pharmacologia universalis. P. I. 8. maj. Lugd. Batav. 797. (Baedeker in Essen.) 2 Rt. 6 Gr.

Von der Reinlichkeit, ihrem Einflusse auf die Gesundheit u. ihren Wirkungen auf Erhaltung der körperl. Schönheit, auf das Wohlseyn u. die Dauer des Lebens. Aus d. Franz. 12. Darmstadt 829. Leske. 14 Gr.

Vorbauungsmittel, die sichersten, gegen die Brech-Ruhr (Cholera). Ein Hülfsbüchlein f. Jedermann, von einem prakt. Arzte. (Barmen, im Juni 1831.) gr. 8. Elberfeld 831. (Weise.) 3 Gr.

Vorlesungen der berühmtest. jetzt lebenden Aerzte, Wundärzte u. Geburtshelfer des Auslandes. Deutsch bearb. von Friedr. J. Behrend. — s. Bibliothek von Vorlesungen der vorzügl. u. berühmt. Lehrer des Auslandes üb. Medizin, in welchen letztern Titel nach Erscheinen des 1n Bandes das Werk umgeändert worden ist.

— üb. die vorzügl. Krankhtn. der Harnausführungsorgane u. des Mastdarms, s. Bibliothek von Vorlesungen etc. Bd. IV.

Vorschriften zur Verhütung der asiat. Cholera, so wie zur Behandl. derf. bis zur Ankunft des Arztes. Mitgetheilt von der Kgl. ärztl. Prüfungsbehörde. gr. 4. Hannover 831. Hahn. 2 Gr.

Vorsichtsmaßregeln, schützende, u. Heilart der Cholera morbus. Aus d. Engl. des Arztes Brown, welcher selbst die Cholera zwei Mal gehabt hat u. sich gegenwärtig in London befindet. Eine nützl. Schrift f. Jedermann. 8. Nordhausen 831. Fürst. 4 Gr.

— die zehn, zur Abwendung der Cholera morbus. Fol. Straubing 831. Schorner. 1 Gr.

Vorsichts- u. Verhaltungsregeln in Beziehung auf die ansteckende Asiatische Cholera. Mitgetheilt von der Kgl. ärztl. Prüfungsbehörde. gr. 4. (Hannover 832. Hahn.) 1/4 Gr.

Vorsselman de Heer, Petrus Otto Conr., specimen inaug. de fractionibus continuis. 4. maj. Trajecti ad Rhen. 833. Altheer. (Natan in Utrecht.) 1 Rt. 8 Gr.

Vorstellung der Gebeine u. Muskeln des menschl. Körpers ꝛc. Mit 16 Kpf. gr. Fol. Nürnberg 774. Riegel u. Wießner. 1 Rt. mit ill. Kpf. 1 Rt. 16 Gr.

Vortheile, üb. die, eines schwächl. Körperbaues. Nach d. Franz. des Fouquier de Maissemy von J. G. Knebel. 8. Görlitz 805. (Anton in Halle.) 10 Gr.

Vosmaer, J., Institutiones semioticae, editae a G. J. Mulder. 8. maj. Lugd. Batav. 828. Luchtmans. (Weidmann, auch Weigel in Leipzig.) 1 Rt. 4 Gr.

Digitized by Google

Voß, J. H., der thier. Magnetismus, als Wirkung der höchsten Naturkraft, od. Geist u. Materie bilden keinen Gegenstand ꝛc. Mit e. Vorr. von C. Renard. 12. Cöln 819. Kommerskirchen. 12 Gr.

(— u. R. Voß), der Magnetismus u. meine Fortdauer, nebst Angabe der Dispositionen, welche vorzügl. zum psychischen Magnetismus führen ꝛc. 8. Elberfeld 819. (Schönian.) 8 Gr.

Voss, Leop., Bibliotheca physico-medica, s. Bibliotheca.

Voullone, M., üb. die handelnde u. beobachtende Arzneiwissenschaft u. den günstigen Augenblick, die Arzneymittel anzuwenden. Eine gekr. Preisschr. Aus d. Franz. von F. C. Gebhardt. 8. Wien 798. Schaumburg u. Comp. 12 Gr.

Vrolik, G., Abbild. der Gefässe, welche man in der Operation eines männl. Schenkelbruchs sorgfältig zu schonen hat. Mit Kpf. 4. Amsterdam 802. (F. Wilmans in Frankfurt.) 16 Gr.

— Schreiben an M. J. Weber, ueber dessen Lehre von den Ur- u. Racen-Formen der Schaedel u. Becken des Menschen. gr. 4. Amsterdam 830. (Joh. Müller.) 6 Gr.

— Mémoires sur quelques sujets intéressans d'anatomie et de physiologie. Trad. du Holland. par Fallot. Mit 13 Kpf. gr. in-4. Amsterdam 822. (Fr. Fleischer in Leipzig.) 4 Rl. 8 Gr.

— Catalogus plantarum medicinalium in Pharmacopoea Belgica memoratarum. Acced. introductio ad studium botanicum. Edit. nov. 8. maj. Amstelodami (810.) 825. (Weigel in Leipzig.) 1 Rl. 16 Gr.

Wächter, Jos., Abhandl. üb. den Gebrauch der vorzüglichst. Bäder u. Trinkwässer; nebst e. Bericht üb. den medic. Werth der merkwürdigen Schwefelräucherungen des Hrn. Dr. Galés in Paris, in verschied. Krankhtn. des menschl. Körpers. Mit 1 Kpf. 8. Wien 817. Gerold. 1 Rl.

Wackenroder, H., chem. Untersuchung der Mineralquelle zu Liebenstein im Herzogth. Sachsen-Meiningen. (Aus d. Neuen Jahrbuch der Chemie u. Physik 1832 abgedr.) gr. 8. Halle 832. (Cröker in Jena.) 6 Gr.

Wacker, Joh. Sim., Miszellen, statistisch-medizin. Inhalts. 4 Hfte. 8. Dillingen. (Central-Compt. in Leipzig.) 1 Rl. 12 Gr.

— üb. den Typhus u. die herrschenden Krankhtn., nebst Nachtrag (4 Gr.). 8. Dillingen. (Central-Compt. in Leipzig.) 9 Gr.

Wagemann, (Bened.) v., Volks-Anatomie nebst darauf sich beziehender Gesundheitslehre, od. allgem., leichtfaßl. Unterricht üb. den Bau des menschl. Körpers, in so weit eine nähere Kenntniß desselben f. jeden Menschen nothwendig ist, sich vor selbstgemachten Krankhtn. zu schützen. Mit Hinweisung auf diätet. Verhalten. Zunächst für die Schuljugend beiderley Geschlechts in alexandrinischer Versart geschrieben. 8. Ehingen 831. (Stettin in Ulm.) 8 Gr.

Wagener, S. C., der Lebensretter. Od. wie könnten viele scheintodtgeborne Kinder, erdrückte Säuglinge, schwer niedergekommene Mütter, hyster. Frauen, im Starrkrampfe liegende Männer, u. namentl. mancher auf dem Schlachtfelde nur von Verblutung ohnmächtige Scheintodte am Leben erhalten werden. Den mächtigen Regenten, welchen Gott das Heil der Völker anvertraut hat — u. allen wahrhaft christl. Familiengliedern zur Beherzigung empfohlen. gr. 8. Altenburg 835. Pierer. 12 Gr.

Wagenfeld, L., Icones anatomicae corporis humani, magnitudine naturali, secundum Cloquet. (1e Lief.) Syndesmologia tabb. X. explicata. (Lithogr. von L. Steffens u. A. Gentili.) Fol. maj. (Mit 5 Bog. latein. u. deutschen Text in gr. 8.) Berlin 827. Herbig. 2 Rl. 16 Gr.

Wagenmann, Bened. v., Geißel der Aerzte. 2 Thle. 8. Kempten 805. 6. Kösel. 14 Gr.

Wagner, Car. Franc. Christ., Memoriam viri experientiss. Joannis Davidis Buschii med. Dr., Equit., Prof. publ. ordin. scholaeque veterinar. Directoris, Academiae Marburgensis auctoritate et nomine civibus commendat. 4. Marburgi 833. Elwert. 4 Gr.

Wagner, D., pharmaceut.-medicin. Botanik, od. Beschreib. u. Abbild. aller in der letzten Ausgabe der k. k. Oesterreich. Pharmacopoe von 1820

Digitized by Google

vorkomm. Arzney-Pflanzen. 2 Bde. od. 21 Hfte. Mit 250 illum. Stntf. u. 106 Bogen Text. gr. Fol. Wien 827. (Ludewig in Grätz.) 166 Rth. 16 Gr.
Prachtausgabe in Olyphantformat 573 Rth. 8 Gr.

Wagner, Fr. Aug., Bemerkk. üb. die nachtheiligen Einwirkungen u. Folgen zu enger Kleider, für Nichtärzte. Mit 1 Kpf. 8. Leipzig 823. Fr. Fleischer. 12 Gr.

— Erfahrungen üb. den Biß der gemeinen Otter od. Viper Deutschlands, dessen Folgen u. Cur. Mit genauer Schilderung u. color. Zeichn. dieses Thieres. 8. Leipzig 824. Fr. Fleischer. 8 Gr.

Wagner, F. J. H. R., Naturgeschichte des Menschen. Handbuch der populären Anthropologie f. Vorlesungen u. zum Selbstunterricht. 2 Thle. gr. 8. Kempten 831. Dannheimer. 1 Rth. 16 Gr.

1r Thl. Bau u. Leben des Leibes. 16 Gr.

2r " Entwickelungsgeschichte der Erde u. des Menschen. — A. u. d. T.: Physische Geschichte der Menschen u. Völker u. ihrer Krankhtn. im Verhältniß der Erde u. zur Sündfluth, nach den Ergebnissen der neueren Naturforschung dargestellt. 1 Rth.

Wagner, J. G., pathol.-therapeut. Abhandl. üb. den Veitstanz. 8. Würzburg 817. (Zeh in Nürnberg.) 9 Gr.

Wagner, Joh. Jac., von der Philosophie u. der Medizin. Ein Prodromus für beide Studien. gr. 8. Bamberg 805. (Wesché in Frankfurt.) 1 Rth.

— üb. das Lebensprinzip, u. P. J. A. Lorenz's Versuch üb. das Leben. Aus d. Franz. gr. 8. Leipzig 803. Breitkopf u. Härtel. 1 Rth. 4 Gr.

Wagner, Jos., medicin.-prakt. Abhandl. üb. die asiat. Cholera. Nach Beobachtt. u. Erfahrr. am Krankenbette in den Prager Cholerahospitälern während der Epidemie von 1831 — 32 u. 36. Nach der latein. — umgearb. u. verm. Ausg. gr. 8. Prag 836. (Kronberger u. Weber.) 16 Gr.

Wagner, K. A., der belehrende u. berathende Freund in der Noth, od.: welche Versuche sind zu machen, um Ertrunkenen, Erfrornen, Erstickten, Vergifteten, vom Blitze Getroffenen, von einem tollen Hunde Gebissenen wo möglich das Leben zu retten; für den Bürger u. Landmann, vorzüglich zum Gebrauche in Bürger- u. Landschulen bearbeitet. 12. Neustadt 830. Wagner. 1 Gr.

Wagner, Mich., Beiträge zur philos. Anthropologie, Psychologie u. damit verwandten Wissenschaften. 2 Bde. gr. 8. Wien 794. 96. Schaumburg u. Comp. 1 Rth. 21 Gr.

Wagner, Rud., Lehrbuch der vergleichenden Anatomie. 2 Abthll. gr. 8. Leipzig 834. 35. Voss. 2 Rth. 12 Gr.

— zur vergleich. Physiologie des Blutes. Untersuchgn. üb. Blutkörnchen, Blutbildung u. Blutbahn, nebst Bemerkk. üb. Blutbewegung, Ernährung u. Absonderung, mit besond. Rücksicht auf Burdach's Physiologie Bd. IV. Mit Beiträgen von Johannes Müller. Mit 1 Kpftf. gr. 8. Ebend. 833. 1 Rth.

— Partium elementarium organorum, quae sunt in homine atque animalibus, mensiones micrometricae. Commentat. 4. maj. Lipsiae 834. (Voss.) 6 Gr.

Wagner, (C.) Wilh., Versuch einer Darstellung u. Kritik der italiänischen Lehre vom Contrastimulus. gr. 8. Berlin 819. Voss. 1 Rth.

— Comment. de coremorphosi, sistens brevem methodorum ad pupillae conformationem hucusque adhibit. adumbrationem novique ad iridodialysin instrumenti descriptionem. Cum tab. aen. 8. maj. Brunsvigae 818. Vieweg. 12 Gr.

— de medicorum juribus atque officiis tractatus. Ps. I. sistens disquisitionem histor. de medicorum apud diversas gentis statu atque conditione, 4. maj. Berlin 819. Voss. 6 Gr.

— commentatio de feminarum in graviditate mutationibus; nec non de causis, quibus fiat, ut integra earum valetudo cum hisce mutationibus consistat, certamine literarum acad. Georgiae Augustae ab illustri medicorum ordine palma secunda ornata. 8. maj. Ibid. 815. 1 Rth.

— erster Jahres-Bericht üb. die prakt. Unterrichts-Anstalt für die Staats-Arzneikunde an der Kgl. Friedrich-Wilhelms-Universität zu Berlin. (Von Ostern 1833 bis dahin 1834.) gr. 4. Berlin 834. Krause. 12 Gr.

Digitized by Google

Wagner, (C.) Wilh., zweiter Jahres-Bericht üb. die prakt. Unterrichts-Anstalt für die Staats-Arzneikunde etc. (Von Ostern 1834 bis dahin 1835.) gr. 4. Berlin 836. Th. Enslin. 12 Sgr.

— Wie hat man sich vor der Cholera zu schützen ꝛc., s. Horn, Er.

— Karte üb. die Verbreitung der Cholera im preuß. Staate, bis zum 15. Mai 1832. Roy.-Fol. Berlin 832. Th. Enslin. 16 Sgr.

— üb. die Medizinal-Anstalten u. den jetzigen Zustand der Heilkunde in Grossbritanien u. Irland. Mit 11 Abbildd. u. 1 Vign. gr. 8. Berlin 825. Reimer. 1 Rthl. 20 Sgr.

s. auch: Archiv f. medicin. Erfahrung.

Wahnvier, F. J., die galanten Krankheiten, mit ihren Vorboten, Kennzeichen u. Folgen; üb. ihre Heilart, u. den Vorsichtsmaßregeln um sich vor Ansteckung zu schützen. 8. Leipzig 835. (Reimann.) 4 Sgr.

Wahrhold, C. C., Volksblätter f. homöopath. Heilverfahren. Deutschlands Nichtärzten gewidmet u. in zwanglosen Heften herausgeg. 1r Bd. 4 Hfte. u. 2r Bd. 1s—3s Hft. 8. Leipzig 835—37. Schumann. 2 Rthl. 15 Sgr.

Wahrhold, Ernst, die Weinhold'sche Uebervölkerung Mittel-Europa's beleuchtet. gr. 8. Halle 827. Fr. Ruff. 4 Sgr.

Wahrhold, Ernst Friedr., auch etwas üb. die Homöopathie. 8. Nürnberg 834. (Stein.) 6 Sgr.

Hierüber s. auch: Reuter, Joh. Jac., Sendschreiben u. s. w. — Rhapsodien.

Wahrnehmungen, neue medizin. u. chirurg., aus verschiedenen Sprachen übers. 1r Thl. gr. 8. Altenburg 778. (Hennings in Neisse.) 14 Sgr.

Waitz, Fr. Aug., s. Weiz.

Waitz, F. A. C., prakt. Beobachtt. üb. einige javanische Arzneimittel, welche nicht allein viele ausländ. Medicamente, die bisher noch aus Europa nach Java gesendet werden müssen, ersetzen können, sondern dieselben auch an Wirksamkeit gegen einige auf der Insel Jaya herrschende Krankhtn. übertreffen. Aus d. Holländ. mit Anmerkk. von J. B. Fischer. gr. 8. Leipzig 829. Brockhaus. 12 Sgr.

Walch, Fr. Aug., ausführl Darstell des Ursprungs, der Erkenntniss, Heilung u. Vorbauung der vener. Krankheit. gr. 8. Jena 811. Frommann. 2 Rthl.

— Untersuchung üb. die Natur u. Heilung des Fiebers, nebst Bemerk. über die Vorbauung derselb., insbesond. üb. die Abwendung d. Ansteckung contagiöser Fieberkrankhtn. gr. 8. Leipzig 813. Kummer. 2 Rthl.

Walch, Joa. Er. Im., Antiquitates medicae selecta. 8. Jenae 773. (Cröker.) 6 Sgr.

Walker, Rob., Untersuchungen der Pocken, in medizin. u. polit. Rücksicht, nebst ein. glückt. Methode diese Krankheit zu heilen, eine Erklärung der Ursachen der Pockengruben ꝛc. Aus d. Engl. v. K. H. Spohr. gr. 8. Leipzig 791. (Brockhaus.) 20 Sgr.

Wall, Mart., prakt. Beobachtt. üb. den Gebrauch des Mohnsaftes in Nervenfiebern u. im Synochus. Nebst einig. Bemerkk. üb. d. epidem. Fieber im J. 1785 zu Oxford. Aus d. Engl. (von A. F. A. Diel.) 8. Altenburg 789. (Hennings in Neisse.) 8 Sgr.

Waller, Joh., Abhandl. von dem Alpdrücken, dem gestörten Schlafe, erschreckenden Träumen u. nächtl. Erscheinungen, nebst Heilart dieser lästigen Zufälle. Aus d. Engl. übers. u. mit einig. Anmerkk. begleitet von Ch. Wolf. 2e Aufl. 8. Frankfurt (820.) 824. Guilhaumann. (Fr. Wilmans.) 8 Sgr.

Wallich, Em. Wolfg., dringendes Wort üb. die jetzige gefahrvolle Kinderkrankheit, die häutige Bräune, od. den Croup. 3e Aufl. 8. Wien (810.) 818. Gerold. 9 Sgr. Schreibpap. 12 Sgr.

— Anleitung für Mütter zur Ernährung u. Behandl. der Kinder in den ersten zwei Lebensjahren. 8. Wien 810. Schaumburg u. Comp. 8 Sgr.

— üb. die Bäder in Klein-Pösteny, od. Pöstyen, auch Piestjan im Neutraer-Comitate des Königr. Ungarn. Mit 1 lith. Plan. 8. Wien 821. Armbruster. 1 Rthl. Ohne Plan 16 Sgr.

Wallis, Geo., Kunst Krankhtn. vorzubeugen u. die Gesundheit wieder herzustellen. Aus d. Engl. (von G. Chr. Reich.) 2 Thle. gr. 8. Berlin 796. 97. (Wienbrack in Leipzig.) 3 Rthl.

Wallroth, Fr. Guil., Syntagma de Ophthalmologia veterum Spec. medico-philologicum. 8. maj. Halae 819. Kümmel. 1 Rthl. 8 Sgr.

Digitized by Google

Waltenberg, Fr. J. M., Handbuch f. Militär-Aerzte deutscher Armeen im Felde. 1e Abthl. gr. 12. München 832. (Jaquet.) 1 Rth.
s. auch: Jahrbücher d. gesammten Heilkunde.

Walter, Fr. Aug., Annotationes academicae. Cura 5 fig. 4. maj. Berolini 786. (Rottmann.) 5 Rth. 8 Gr.

— annotationes acad. de hepate et polypis uteri. Cum tab. aen. 8. maj. Francofurti 786. (Köhler in Leipzig.) 3 Rth.

— einige Krankhtn. der Nieren u. Harnblase. Mit 13 Kpf. gr. 4. Berlin 800. Matzdorf. 1 Rth. 12 Gr.

— angiologisches Handbuch zum Gebrauche der Zergliederungskunst des anatomischen Theaters. 8. Berlin 790. (Reimer.) 10 Gr.

Walter, Joh. Gli., von den Krankhtn. des Bauchfells u. dem Schlagfluß. — A. u. d. T.: de morbis peritonaei et apoplexia. (Mit deutsch. u. latein. Text.) Mit 4 Kpftf. 4. Berlin 785. Rottmann. 2 Rth.

— anatom. Sendschreiben an Hrn. W. Hunter, von den Blutadern des Auges überhaupt, u. besonders von den tiefen Wunden des Auges u. der Netzhaut. Aus d. Latein. Mit 3 Kpftf. gr. 4. Berlin 778. Voß. 1 Rth.

— Was ist Geburtshülfe? Vorgelesen in d. Kgl. Acad. d. Wissenschaften zu Berlin. 8. Ebend. 808. 10 Gr.

— Betrachtt. üb. die Geburtstheile des weibl. Geschlechts, vorgelesen in d. Kgl. Acad. d. Wissensch. zu Berlin. Mit 3 Kpftf. N. Aufl. gr. 4. Ebend. (776.) 793. 12 Gr.

— Geschichte einer Frau, die in ihrem Unterleibe ein verhärtetes Kind 22 Jahre getragen hat. Vorgelesen in der Kgl. Acad. d. Wissenschaften zu Berlin. Mit 4 Kpftf. 4. Berlin 778. Voß. 1 Rth. 12 Gr.

— Abhandl. von den trockenen Knochen des menschl. Körpers. Mit 6 Kpftf. 4e Aufl. 8. Berlin (763.) 798. (Reimer.) 1 Rth.

— Museum anatomicum per decem, et quod excurrit, lustra maximo studio congestum indefessoque labore perfectum. 8. maj. Berolini 814. Nicolai. 2 Rth.

— anatomisches Museum, hrsg. von seinem Sohn F. A. Walter. 2 Bde. Mit 5 ill. Kpftf. gr. 4. Berlin 796. Belitz. 4 Rth. 12 Gr.

— myologisches Handbuch zum Gebrauch derjenigen, die sich in der Zergliederungskunst üben, auf d. anatom. Theater in Berlin. 3e Aufl. 8. Berlin (777.) 795. Voß. 12 Gr.

— Observationes anatomicae. Historia monstri bicorporis duobus capitibus, tribus pedibus, pectore pelvique concreti. Curae renovatae de anastomosi tabulorum lactiferorum mammae muliebris. Concrementa terrestria. Venae capitis et colli. Cum (11) fig ad. viv. expr. Fol. maj. Berlin 775. (Reimer.) 6 Rth.

— (dies. übers. u. d. Tit.:) anatomische Beobachtt. Aus d. Latein. Mit 11 Kpftf. gr. 4. Berlin 782. (Reimer.) 3 Rth.

— Abhandl. von der Spaltung der Schaambeine in schweren Geburten. (Latein. u. deutsch.) Mit 1 Kpftf. gr. 4. Ebend. 782. 8 Gr.

— von der Einsaugung u. Durchkreuzung der Sehnerven. Mit 1 Kpftf. gr. 8. Berlin 794. Vieweg. 10 Gr.

— Tabulae nervorum thoracis et abdominis. Cum 8 tab. aen. Fol. maj. Berolini 783. Rottmann. 1 Rth. 8 Gr.

Walter, Piers Uso, von der Wendung auf die Füße bei vorgefallenem Arm. Eine geburtshülfl. Abhandl. 8. Riga 834. Frantzen. 12 Gr.

Walther, Heinr., üb. die Heilkraft des Opiums; im Auszug nach d. Latein. des Tralles. 1r Thl. mit e. Einleit. üb. die Wirkungsart äußerer Einflüsse auf d. thier. Organismus. gr. 8. Leipzig 805. Rein. 18 Gr.

Walther, Joh. Adam, Darlegung der Bedeutung der Augenlieder, des Innern der Function des Gehörorgans u. der Stufenfolge in der Bildung der Pflanzen, nebst einigen Blicken in d. innere d. positiven Welt. Ein Beitrag z. allgem. Physiologie. 8. Leipzig 813. Köhler. 18 Gr.

— die Chirurgie in ihrer Trennung von d. Medizin. 8. Nürnberg 806. Stein. 8 Gr.

— üb. das Wesen der phthisischen Constitution u. der Phthisis in ihren verschied. Modificationen, nebst der aus diesem fliessenden Curmethode. 2 Bde. in 4 Abthll. gr. 8. Bamberg 819—22. (Brockhaus in Leipzig.) 6 Rth.

Digitized by Google

Walther, Joh. Adam, Ideen zur Construction u. Reconstruction der psychischen Oeffnung. 2e Aufl. 8. Amberg (808.) 811. Uhlmann. 8 Gr.

— üb. den Egoismus in der Natur, nebst e. Anhang, die Wirkungskraft des Sauerstoffs auf den thier. Organismus betreff. 8. Nürnberg 807. Stein. 16 Gr.

— Beiträge zur krit. Medizin. 8. Nürnberg 809. Bauer u. Raspe. 12 Gr.

— Grundzüge der Nosologie u. Therapie. gr. 8. Erfurt 811. (Hennings in Neisse.) 16 Gr.

— Versuche in der Physiologie u. Nosologie, od. nothwendige Berichtigung unserer Ansicht üb. einige der wichtigsten physiolog. u. nosolog. Gegenstände, nebst e. Anhang, die Darstell. d. Wesens d. Catalepsie u. ihre Zurückbildung in die indifferente Form d. Lebens betreffend. 8. Leipzig 810. Köhler. 20 Gr.

— üb. die Natur u. Nothwendigkeit der Sechszahl der Sinne, u. das natürl. Verhältniß der besondern Anschauungsformen des Menschen unter sich u. zur allgem. Anschauungsform der Vernunft. 2e Aufl. 8. Amberg (809.) 813. Uhlmann. 8 Gr.

Walther, Joa Car. Guil., commentatio de hernia crurali; acced. tab. III. aen. 4. maj. Lipsiae 819. Reclam. 2 Rt.

Walther, Ph. Frz. v., System der Chirurgie. 1r Bd. — A. u. d. T.: System der Chirurgie. gr. 8. Berlin 833. Reimer. 2 Rt. 4 Gr.

— merkwürdige Heilung eines Eiterauges, nebst Bemerkk. über die Operation des Hypopyon. 2e mit e. Abhandl. üb. d. Therapie d. Eiterauges u. üb. d. künstl. Pupillenbildung verm. Aufl. gr. 8. Landshut (808.) 819. (Weber in München.) 20 Gr.

— über die angebornen Fetthautgeschwülste u. andere Bildungsfehler. Mit 2 Abbildd. glückl. ausgerotteter monströser Lipome. gr. Fol. Landshut 814. Krüll. 1 Rt.

— neue Darstellungen aus d. Gall'schen Gehirn- u. Schädellehre, als Erläut. zu d. vorgedruckten Vertheidigungsschrift des Dr. Gall. Mit e. Abhandl. üb. d. Wahnsinn, die Pädagogik u. die Physiologie des Gehirns. 8. München 804. (Fleischmann.) 18 Gr.

— über die therapeut. Indication, u. den Technicismus der galvanischen Operationen. Mit 3 tabell. Ueberſichten u. 2 Kpftf. gr. 8. Wien 803. (Volke.) 1 Rt. 12 Gr.

— neue Heilart des Kropfs durch d. Unterbindung d. obern Schilddrüsen-Schlagadern, nebst d. Gesch. eines durch d. Operation geheilten Aneurisma's der Carotis. gr. 8. Sulzbach 817. v. Seidel. 9 Gr.

— Abhandll. aus dem Gebiete der prakt. Medizin, besond. der Chirurgie u. Augenheilkunde. 1r Bd. Mit 3 Kpftf. gr. 8. Landshut 810. Krüll. 2 Rt.

— Physiologie des Menschen, mit durchgängiger Rücksicht auf die comparative Physiologie der Thiere zu akad. Vorlesungen bearb. 2 Bde. gr. 8. Ebend. 807. 8. 3 Rt. 8 Gr.

s. auch: Journal der Chirurgie u. Augenheilkunde.

Walther, u. Ph. Zeller, die Medizinalpolizei in den Preuß. Staaten. Ein Handb. f. Polizei- u. Medizinalbeamte ꝛc. 3 Thle. — A. u. d. T.: System. Lehrb. der Polizeiwissenschaften, nach Preuß. Gesetzen, Edicten ꝛc. 4r—6r Thl. gr. 8. Quedlinburg 829. 30. Basse. 5 Rt. 20 Gr.

Wänker, L. v., üb. die verschied. Methoden den Stein ohne Schnitt aus der Blase zu entfernen, mit besond. Rücksicht auf die Gesch. u. den prakt. Werth der Lithotritie. Inaug.-Abhandl. (Mit 11 Stntf.) gr. 4. Freiburg 829. Fr. Wagner. 1 Rt. 6 Gr.

Warburg, D. R., Tentaminis historiae elephantiasis pars I. fata morbi ad medium saeculum XIV. usque adumbrans. Dissert. inaug. antiquario-medica. 8. maj. Halae 827. Schwetschke et fil. 4 Gr.

Warburg, Isak Jer., medizin. Beobachtt. 8. Breslau 789. 90. W. G. Korn. 6 Gr.

Wardenburg, Jak. Geo. Adm., Briefe eines Arztes, geschrieben zu Paris u. bei den franz. Armeen 1796. 97. 2 Bde. 8. Göttingen 798. 803. (Dauerlich.) 2 Rt. 16 Gr.

— von d. verschied. Verbandarten zur Wiedervereinigung getrennter Achilles-Sehnen u. d. Mitteln sie zu vervollkommnen. 8. Göttingen 793. Dieterich. 4 Gr.

— Neuigkeiten a. d. Staaroperation. 1r Bd. 1s Stck. Mit Kpf. 8. Göttingen 801. Dieterich. 12 Gr.

Wardrop, Jam., über den Fungus haemadotes, od. d. weichen Krebs in verschied. d. wichtigsten Organe d. menschl. Körpers, nebst e. vergleich. Ansicht des Baues d. Fungus haemadotes u. d. Krebses. Aus d. Engl. von C. G. Kühn. Mit 8 Kpftf. gr. 8. Leipzig 817. Baumgärtner. 1 Rt. 12 Gr.

— über die Aneurismen, s. Handbibliothek, chirurg. 11r Bd.

Digitized by Google

Ware, Jac., chirurg. Beobachtt. über das Auge, nebst Anh. üb. d. Einbringung des Mannskatheters u. d. Behandl. d. Hämorrhoiden. Aus d. Engl. v. Runde, mit Vorr. u. Anmerkk. von K. Himly. 2 Bde. Mit 2 Kpf. gr. 8. Göttingen 809. Dieterich. 2 Rth.

— üb die Ursachen des Mißlingens der Ausziehung des Staars, nebst prakt. Bemerkk. üb. versch. Augenkrankheiten. Aus d. Engl., mit Anmerkk. von J. C. Fr. Leune. 8. Leipzig 799. Linke. 14 Gr.

Warneke, J. F., über die Verrenkung des Oberarms aus dem Schultergelenk u. deren Heilart, mit d. Beschreib. e. neuen Maschine z. Einrichten deſſ. Mit 3 Kpf. gr. 8. Nürnberg 810. (Recknagel.) 8 Gr.

Warnekros, Ehreg. Ulr., Abhandl. üb. geburtshülfl. Gegenstände. 2 Stcke. 8. Rostock 808. Stiller. 10 Gr.

Warner, Jos., chirurg. Vorfälle u. Bemerkk. Aus d. Engl. nach d. 4n Ausg. gr. 8. Leipzig 787. (Hahn.) 20 Gr.

Warnstedt, Fr. v., die Insel Föhr u. das Wilhelminen-See-Bad 1824. Mit 2 Chart. u. 5 Zeichn. in Stndr. gr. 8. Schleswig 825. (Perthes — Besser u. Mauke in Hamburg.) 2 Rth. 6 Gr.

Waſſer, das kalte, als einzige Universal-Medizin unserer Zeit, oder: Allgem. Sieg der Heilkunst mit kaltem Wasser! Ein Aufruf an alle Menschen, ihre meisten u. gefährlichsten Krankhtn. auf die sicherste Weise nur durch den alleinigen zweckmäß. Gebrauch des kalten Wassers schnell u. gründlich zu heilen. Nebst e. Anh., enthalt.: Eine Samml. von Urtheilen der vorzüglichst. hypropath. Aerzte üb. die mannigfachen heilsamen Wirkungen des kalten Wassers, nebst vielen Beispielen vollkommen gelungener Wassercuren. Nach eigenen Erfahrungen bearbeitet von H. K. 8. Hamburg 837. Berendsohn. 9 Gr.

— das kalte, als vorzügliches Beförderungsmittel der Gesundheit u. ausgezeichnetes Heilmittel in Krankhtn. Ein Wort zu seiner Zeit f. alle Menschen, die da wünschen, gesund zu werden, es zu bleiben, u. ein frohes Alter zu erreichen. Mit 1 (lith.) Abbild. Von e. Menschenfreunde. 2e Aufl. 8. Wien 837. v. Mösle u. Braumüller 10 Gr.

Wasserberg, Fr. A. v., mediz.-phyſ. Commentarien. 1r Bd. gr. 8. Leipzig 783. Barth. 8 Gr.

— medic.-phyſ. Sammlungen. 1r Bd. 8. Ebend. 781. 20 Gr.

— operum minorum medicorum et dissertationum IV Fasc. 8. maj. Viennae 775.-76. Trattner. 3 Rth. 8 Gr.

Waſſerdoctor, der nützliche, od. leichtfaßl. Anweisung, blos durch den Gebrauch des kalten Wassers manchem Uebel vorzubeugen ꝛc. gr. 12. Ulm 836. Ebner. 6 Gr.

Wasserfuhr, A. F., Beitrag f. die Reform der Kgl. Preuss. Militair-Medizinal-Verfassung, mit Bezug auf die freimüthigen Worte etc. des Hrn. Dr. Baltz. gr. 8. Hadamar 820. (Hergt in Coblenz.) 18 Gr.

— Sendschreiben an meine Freunde in Stettin, wie sie sich beim Ausbruche der indischen Cholera zu verhalten haben, u. was gegen die Krankheit selbst zu thun ist, bis der Arzt kommt. Fol. Bromberg 831. (Nicolai in Berlin.) 2 Gr.

Waſſerkur, die, zu Gräfenberg, od. die Kunst, durch Anwendung des kalten Wassers Wärme zu erzeugen. Zur Erleichterung eines richtigen Gebrauchs der Kur nach längere Zeit fortgesetzten Beobachtt. beschrieben u. auf den Wunsch vieler Bade-Gäste hrsg. von einem Kurgast. — A. u. d. Umschlagtit.: Die Natur-Heil-Anstalt des Vincent Priesnitz zu Gräfenberg. Zum Besten der Armen. 8. Lissa 837. Günther. 12 Gr.

Wattmann, Jos. v., Handbuch der Chirurgie, zum Gebrauche öffentl. Vorlesgn. 1r Thl. 1r Bd. Allgemeine Krankheitslehre in Beziehung auf örtl. Gebrechen. gr. 8. Wien 829. Mechitaristen-Congreg.-Buchhdl. 2 Rth.

— — dess. 2r Thl. 1r Bd. Allgem. Heilungslehre in Beziehung auf örtl. Gebrechen. gr. 8. Ebend. 829. 1 Rth. 12 Gr.

— Versuche zur Heilung des sonst unheilbar erklärten „Noli me tangere.“ Mit 1 Abbild. die künstl. wieder ersetzte organ. Wangen- u. Nasenhälfte vorstell. gr. 8. Innsbruck 824. Wagner. 1 Rth.

— Beschreib. d. Skeletes mit elastischer Gelenksverbindung z. patholog. u. therapeut. Darstell. d. Verrenkungen. Nach Art des geburtshülfl. Fantomes. Mit 3 Stntf. 4. Wien 823. Volke. 3 Rth. 22 Gr.

— — dass. lateinisch. 4. Ebend. 823. 4 Rth. 12 Gr.

Digitized by Google

Wattmann, Jos. v., üb. die Steinzerbohrung u. ihr Verhältniß zum Blasenschnitte. gr. 8. Wien 835. Heubner. 1 Rth. 4 Gr.

— üb. Verrenkung am Hüftgelenke, u. ihre Einrichtung. Mit 1 Kpftf. gr. 8. Wien 826. Volke. 14 Gr.

— üb. die Vorlagerungen in der Leistengegend. gr. 8. Wien 815. (Beck.) 2 Rth. 16 Gr.

Wawruch, Andr. Ign., Disquisitio med. Cholerae, cujus mentio in sacris bibliis occurrit (numeri cap. XI.). 4. maj. Vindobonae 833. Beck. 4 Gr.

— Observationes clinicae Taeniam (solium) concernentes. 4. maj. Vindobonae 833. Beck. 4 Gr.

Bei Beiden ist hinzugefügt: Lecta in Sessione prima universali — ultima speciali X. Congregationis societatis Naturae curios. et Medicorum Germaniae in Aula Universitatis Vindobonensis die 18. et 27. Sept. anni 1832.

— tentamen inaugurale philolog.-medicum sistens. antiquitates typhi contagiosi. 4. maj. Brünn 812. (Schmidl in Wien.) 6 Gr.

Weatherhead, G. Hume, üb. das Kopfweh. Aus d. Engl. von Louis Pfeiffer. 8. Leipzig 836. O. Wigand. 15 Gr.

Weber, Aug. Gli., Comment. de initiis ac progressibus doctrinae irritabilitatis, cum hist. sensibilitatis atque irritabilitatis partium morbosae. 8. maj. Halae 783. Orphanothroph. 10 Gr.

— vermischte Abhandll. aus der Arzneiwissenschaft. gr. 8. Leipzig 788. Schwickert. 16 Gr.

— Auszüge verschiedener arzneiwissenschaftl. Abhandll. aus den Wöchentl. Hallischen Anzeigen. 1r Bd., enth. die Jahre 1729—56. gr. 8. Halle 788. Renger. 1 Rth.

— allgem. Heilologie, od. nosolog.-therapeut. Darstellung der Geschwüre. 8. Halle 792. Franke. 16 Gr.

Weber, Eph. F., erstes — fünftes Schreiben von der Lage, der Gesch., d. Gehalt, d. Gebrauch u. d. Wirkungen des Rehburger Gesundbrunnen u. Bades. 8. Hannover 769—82. (Hahn.) 10 Gr.

Weber, E. F., disquisitio anatomica uteri et ovariorum puellae septima a conceptione die defunctae. 8. Halae 830. (Voss in Leipzig.) 8 Gr.

Weber, Ernst Heinr., Handbuch der Anatomie des Menschen, s. Hildebrandt, (Geo.) Friedr.

— annotationes anatomicae, s. Hoffmann, Chr. Fr., diss. sist. collectanea.

— de aure et auditu hominis et animalium. Ps. I. De aure animalium aquatilium. Cum 10 tab. aen. 4. maj. Lipsiae 820. (Barth.) 3 Rth. 12 Gr.

— anatomia comparata nervi sympathici. Diss. inaug. Cum 7 tab. aen. 8. maj. Lipsiae 817. Reclam. 1 Rth. 4 Gr.

— de pulsu, resorptione, auditu et tactu. Annotationes anatomicae et physiologicae. 4. maj. Lipsiae 834. Koehler. 1 Rth. 12 Gr.

s. auch: Rosenmüller, J. Chr., Handbuch der Anatomie.

Weber, Fr., Bemerkk. üb. die in Kiel u. der umliegenden Gegend im Anfange des J. 1814 vorherrschenden Krankhtn., besonders üb. den Typhus. 8. Kiel 814. Hesse. 4 Gr.

Weber, Fr. Aug., von den Ursachen u. Zeichen der Krankhtn. Aus d. Latein. von H. Fr. v. Zirtzow. 1r Bd. gr. 8. Wien 791. (Wienbrack in Leipzig.) 18 Gr.

— de causis et signis morborum libri duo. II Tomi. 8. Heidelbergae 786. 87. (Braun in Carlsruhe.) 1 Rth. 16 Gr.

— Lebensordnung für Gesunde u. Kranke, nach d. Latein. von Richter übers. 8. Ebend. 786. 20 Gr.

— Opuscula semiologica, de signis ex sputo. 8. maj. Ulm. 779. Stettin. 10 Gr.

— von den Skropheln, eine epidem. Krankh. vieler Provinzen Europens. 1r Thl. gr. 8. Salzburg 793. Duyle. 16 Gr.

Weber, Geo. Ad., systemat. Darstell. der antipsorischen Arzneimittel in ihren reinen Wirkungen. Nach S. Hahnemann's Werke: Ueber die chron. Krankheiten, ihre eigenthüml. Natur u. homöopath. Heilung, bearbeitet. gr. 8. Braunschweig 830. Vieweg. 2 Rth. 18 Gr.

— — dess. Supplementband. gr. 8. Ebend. 831. 1 Rth. 16 Gr.

— — alphab. Inhalts-Verzeichn. der systemat. Darstell. der antipsorischen Arzneimittel in ihren reinen Wirkungen. Nach S. Hahnemanns Werke: Ueber die chron. Krankheiten ꝛc. bearbeitet. Lex.-8. Ebend. 834. 8 Gr.

Digitized by Google

Weber, Geo. Ad., systemat. Darstell. der reinen Arzneiwirkungen aller bisher geprüften Mittel. Mit ein. Vorw. von Sam. Hahnemann. 5 Lieff. Mit ein. vollständ. Repertorium. schm. gr. 4. Braunschweig 831—34. Vieweg. 8 Mk.

Weber, G. F., Grundzüge der Consumtions-Krankhtn. des Lungenorgans, od. d. Lungenschwindsuchten u. ihrer Behandl. Ein pathol.-therapeut. Versuch. gr. 8. Giessen 823. Heyer, Vater. 14 Gr.

Weber, Geo. Heinr., vollständ. Auszüge aus neuern Disputationen, physisch-mediz. Inhalts. 2 Bde. 8. Bremen 775. 76. Cramer. 1 Mk. 8 Gr.

Weber, Jos. v., der thier. Magnetismus, od. das Geheimniß des menschl. Lebens, aus dynam.-phys. Kräften verständlich gemacht. 8. Landshut 816. (Weber in München.) 10 Gr.

— vom dynam. Leben der Natur überhaupt u. vom elektr. Leben im Doppelelektrophor insbesond. 8. Ebend. 816. 10 Gr.

— der Galvanismus. Eine Zeitschrift. 4 Hfte. 8. Ebend. 802. 3. 2 Mk. 16 Gr.

Weber, J. H., de daturae stramonii viribus et uso medico. Dissert. inaug. med. gr. 8. Bonnae 822. Habicht. 8 Gr.

Weber, J. S., Taschenbuch der medicin. Posologie, od. der Kunst, die Dosen der Arzneimittel nach dem verschied. Alter zu bestimmen; nebst der innerl. u. äusserl. Anwendungsart der einfachen u. zusammengesetzten Arzneimittel. In synopt. Tabell. 16. Tübingen 831. Osiander. 1 Mk.

— Receptformeln, s. Rouvière.

s. auch: Sammlung medizin. Dissertationen.

Weber, M. J., anatom. Atlas. 2e Aufl. 1e—3e Lief. (Mit 36 lith. Bl. u. 10 B. Erklär. in Lex.-8.) Imp.-Fol. Düsseldorf (831—34.) 835—37. Arnz u. Comp. 2r Subscr.-Pr. à 5 Mk. — 15 Mk. Auf Leinw. à 7 Mk. 12 Gr. — 22 Mk. 12 Gr.

Die erste Aufl. 7 Lieff. mit 94 Stntf. 830—34. 36 thlr. — Die Körper auf Leinwand. 45 thlr. 4 gr.

Eine Fortsetzung hierzu, s. Kilian's geburtshülfl. Atlas.

— Observatio anatomico-pathologica de corde univentriculari e quo unus tantum truncus arteriosus surgit. Prolusio academica. Acced. tabula lith. (in qu. Fol.) 4. maj. Bonnae 832. (Weber.) 8 Gr.

— Grundlinien der Osteologie des Menschen u. der Hausthiere, in Verbindung mit Syndesmologie; zu Vorlesungen entworfen. 1e Abthl., Grundlinien der Osteologie u. Syndesmologie des Menschen. Zu Vorlesgn. gr. 8. Bonn 820. Weber. 1 Mk. 4 Gr.

— Handbuch der vergleichend. Osteologie. Anatom., physiolog., philosoph. u. geschichtlich-kritisch bearbeit. u. mit steten Hinweisungen auf die „Darstell. der Skelette d. Haussäugethiere u. Hausvögel etc." versehen. Für Naturforscher u. zu d. Vorles. 1r Thl. gr. 8. Ebend. 824. 1 Mk. 12 Gr.

— die Lehre von den Ur- u. Racen-Formen der Schädel u. Becken des Menschen. Mit 33 lith. Abbildd. Roy.-4. Düsseldorf 830. Arnz u. Comp. 3 Mk.

— üb. das Strahlenblättchen im menschl. Auge. Mit 1 Stntf. gr. 8. Bonn 827. Habicht. 4 Gr.

— Schema des medicin. Studiums. Für angehende Mediciner u. als Leitfaden zu Vorlesungen üb. Encyclopädie u. Methodologie entworfen. gr. 8. Bonn 833. Weber. 3 Gr.

— die Zergliederungskunst des menschl. Körpers. Zum Gebrauch bei den Secirübungen. 4 Abthll. gr. 8. Bonn 826—32. Habicht. 3 Mk. 8 Gr.

1e Abthl. Elemente der allgem. Anatomie in Verbindung mit der allgem. Zergliederungskunst. Mit 1 Stntf. 826. 18 Gr.

2e - Elemente der speciellen Anatomie, in Verbindung mit der spec. Zergliederungskunst. 3 Abthll. 828—32. 2 Mk. 14 Gr.

1e Abthl. Anatomie der Muskeln u. Bänder. 828. 20 Gr.

2e - Anatomie d. Gefässe u. Bildungsorgane (Eingeweide). 831. 1 Mk.

3e - Die Anatomie der Sinnesorgane des Gehirns u. der Nerven enthaltend. 832. 18 Gr.

s. auch: Beiträge zur Anatomie u. Physiologie.

Weber, Wilh., u. dess. Bruder Ed. Weber, Mechanik der menschl. Gehwerkzeuge. Eine anatom.-physiolog. Untersuchung. Nebst ein. Hefte mit 17 Taf. anat. Abbildd. (in gr. 4. u. gr. Fol. mit 1½ Bog. Text in gr. 4.) gr. 8. Göttingen 836. Dieterich. 3 Mk.

Digitized by Google

Wedekind, Frhr. Geo. (Chr. Gli.) v., Prolegramma einer künftigen exoterischen Arzneikunde. 8. Mainz 793. (Andreä in Frankfurt.) 5 Gr.

— Beiträge zur Erforschung der Wirkungsart der Arzneimittel. Auf Veranlassung der Versamml. der Gesellschaft deutscher Naturforscher u. Aerzte zu Heidelberg im Herbste 1829, vorzügl. den Aerzten des Großherzogth. Hessen gewidmet. 1s Hft. 8. Darmstadt 830. Leske. 12 Gr.

— Aufsätze üb. verschiedene wichtige Gegenstände der Arzneywissenschaft. gr. 8. Leipzig 791. Kummer. 1 Rthlr.

— üb. die Cholera im Allgemeinen u. die asiatische Cholera insbesondere. 2e Aufl. 8. Frankfurt (831.) 832. Varrentrapp. 12 Gr.

— üb. die Nothwendigkeit einer baldigen, künstlichen Entbindung nach abgelaufenem Fruchtwasser bei Querlagen. 8. Darmstadt 823. Heyer. 8 Gr.

— allgemeine Theorie der Entzündungen u. ihrer Ausgänge. In 5 Vorlesungen. gr. 8. Leipzig 791. (Aue in Altona.) 1 Rthlr.

— einige Blicke in die Lehre von den Entzündungen u. von den Fiebern überh. u. von d. ansteckenden faulen Nervenfieber insbesondere. gr. 8. Darmstadt 814. Leske. 20 Gr.

— üb. den Werth der Heilkunde. gr. 8. Ebend. 812. 20 Gr.

— üb. sein Heilungsverfahren im Kriegslazareth zu Mainz. gr. 8. Berlin 802. (Reimer.) 1 Rthlr. 8 Gr.

— Prüfung des homöopath. Systems des Dr. Hahnemann. gr. 8. Darmstadt 825. Leske. 8 Gr.

— üb. die Kacherie im Allgemeinen, u. üb. die Hospitalkacherie insbesondere. Nebst ein. prakt. Einleit. üb. d. Natur des lebenden Körpers. 8. Leipzig 796. (Schmidt.) 20 Gr.

— de morborum primarum viarum vera notitia et curatione. Ed. nov. 4. Norimbergae (795.) 797. Stein. 20 Gr.

— (— dass. deutsch u. d. Tit.:) Abhandl. von der wahren Kenntniß u. Kur der Krankh. der ersten Wege, u. von d. Krankh., die von der widernatürl. Affection derselben entstehen. Aus d. Latein. mit Anmerkk. gr. 8. Nürnberg 808. Stein. 20 Gr.

— Fragmente üb. die Erkenntniß vener. Krankhtn., hrsg. von W. F. Domeier. 8. Hannover 790. Hahn. 10 Gr.

— Nachricht üb. das franz. Kriegshospitalwesen. 2 Bde. Mit Kpf. gr. 8. Leipzig 797. 98. (Schmidt.) 2 Rthlr. 16 Gr.

— theoret. prakt. Abhandl. von den Kuhpocken, u. e. Einleit. in d. Lehre von ansteckenden Krankhtn. 8. Basel 802. (Neukirch.) 22 Gr.

— üb. die Ruhr, od. üb. die Natur u. Heilart der Ruhr u. üb. die Anwendung des Mohnsafts in derselben, hrsg. von Dannenberg. 8. Frankfurt 811. Varrentrapp. 14 Gr.

— üb. medicin. Unterricht. 8. Mainz 789. (Varrentrapp in Frankfurt.) 4 Gr.

— vom Zutrauen; zwei medizin. Vorlesungen, hrsg. v. Jos. v. Hagen. 8. Frankfurt 791. Andreä. 5 Gr.

Wedel, E. Ed. L., Dissertatio inaug. medica, monstri humani rarioris descriptionem continens. Acced. icones tab. II. incisae. 4. maj. Jenae 830. Frommann. 10 Gr.

Wedemeyer, Geo. H. Ludw, C., Untersuchungen üb. den Kreislauf des Bluts u. insbesond. üb. die Bewegung desselben in den Arterien u. Capillargefässen, mit erklär. Hindeutgn. auf patholog. Erscheinungen. gr. 8. Hannover 828. Hahn. 2 Rthlr. 8 Gr.

— physiolog. Untersuchung üb. das Nervensystem u. die Respiration, u. deren Einfluß auf den menschl. Organismus. gr. 8. Ebend. 818. 1 Rthlr.

— Dissert. inaug. de febri petechiali. 4. Gottingae 812. Dieterich. 14 Gr.

— Comment. hist. pathologicam pilorum. corp. hum. sistens. 4. maj. Ibid. 812. 12 Gr.

— üb. den ansteckenden Typhus. 2e Aufl. gr. 8. Halberstadt (814.) 819. (Vogler in Potsdam.) 12 Gr.

Weg, der, zum Grabe der Homöopathie. Dem Volke u. den Regierungen gewidmet von einem praktcir. Arzte. gr. 8. Quedlinburg 834. Basse. 10 Gr.

„Weg, der, zum Grabe der Homöopathie," kritisch beleuchtet u. allen Freunden d. Wahrheit gewidmet von ein. prakt. Arzte. 8. Dresden 834. Arnold. 12 gr.

Digitized by Google

Weese, Car., de cordis ectopia. Comment. anatom.-patholog. Acced. tab. aeneae VI. 4.maj. Berolini 819. Sander. 1 ℳ 18 ₰

Wegeler, Fr. Gerh., das Buch für Hebammen. Mit 3 Fig. 4e Aufl. gr. 8. Coblenz (800.) 819. Pauli. 18 ₰

— fünf medizinisch-gerichtl. Gutachten üb. einen erhängt gefundenen Knaben, in Hinsicht auf Mord od. Selbstmord. Mit 1 Kpf. 8. Ebend. 812. 8 ₰

— kurze Anleitung, den gegenwärtig herrschenden Typhus zu behandeln. 8. Coblenz 814. Pauli. 6 ₰

Wegeler, Jul., de aurium chirurgia. Dissert. inaug. akiurgica. Acced. tabula lith. 8.maj. Berolini 829. (Dümmler.) 8 ₰

— Versuch einer medicin. Topographie von Koblenz: Bei Gelegenheit der Versammlung der Naturforscher in Bonn, im Herbst 1835. gr. 8. Koblenz 835. Bädeker. 8 ₰

Wegweiser, richtiger, zur wahren philosoph. Medizin u. andern Geheimnissen, nebst Erklär. aller in Theophr. Paracelsus vorkomm. verborg. Redensarten. 8. Hof 784. (Grau.) 20 ₰

— gründl., wie Personen, welche sich durch Wollustsünden ꝛc. geschwächt haben, durch den Gebrauch bewährt gefundener Mittel wiederum geheilt werden können. 3e Aufl. 8. Leipzig 806. (Cnobloch.) 12 ₰

Wehn, Heinr. Wilh., Erfahrungen u. Bemerkk. üb. die Wendung. Ein Glückwunsch zur Feier des 25. Dienstjubiläums des Hrn. Geh. Medizinalraths Dr. Ferd. Aug. Ritgen. gr. 4. Giessen 833. (Ricker.) 10 ₰

Wehner, Charlotte, die Kunst, Kahlköpfe zu behaaren, u. die Haare im frischen Wachsthum zu erhalten, nebst andern weibl. Künsten, zum allgem. Besten mitgetheilt. 8. Dresden 826. (P. Vogel in Leipzig.) 6 ₰

Weickart, L. B., der homöopathische Arzt als Hausfreund; od. kurzgefaßte u. deutl. Anweis., wie man sich bei allen Krankheitsvorfällen sowohl Erwachsener als Kinder nach homöopath. Grundsätzen zu benehmen habe. Aus eigner Erfahrung u. nach dem Studium der besten Schriftsteller zusammengestellt ꝛc.; nebst ein. Uebersicht der wichtigsten diätet. Vorschriften f. Gesunde u. Kranke. gr. 8. Leipzig 834. Michelsen. 1 ℳ

Weidemann, Chr. Erich, Beiträge zur Erfahrungs-Seelenlehre d. gerichtl. Aerzte u. Defensoren. 16 Bdchen. gr. 8. Glauchau 823. Würzburg. (Herbig in Leipzig.) 14 ₰

— äußerst merkwürdige durch Actenstücke u. Zeugnisse belegte Geschichte einer Geisterseherin. 8. Ebend. 823. (Ebend.) 4 ₰

Weidlich, Jos., der Badestuhl, dessen Gebrauch u. Nutzen in verschiedenen örtlichen Krankhtn. des männlichen, besond. des weibl. Geschlechts. Mit 2 Kpftf. 8. Wien 818. Gerold. 12 ₰

Weidmann, Joh. Pet., mediz.-chirurg. Abhandl. üb. den Brand der Knochen. Aus d. Latein. (ohne Bewilligung des Verf.) 8. Leipzig 797. Weygand. (Gebhardt.) 8 ₰

— üb. den Mißbrauch des glühenden Eisens, um brandige Knochenstücke abzusondern. Aus d. Lat., mit Zus. von Jos. u. Karl Wenzel. Mit 8 Kpftf. gr. 4. Frankfurt 801. Andreae. 2 ℳ 8 ₰

— de forcipe obstetricia, in quaestionem: An usus ejus in genere utilis sit an nocivus. 4.maj. Moguntiae 814. 1 ℳ 10 ₰

Die erste Aufl. erschien u. d. Titel:

— in quaest. ab ill. soc. med. Tolosana praemio expositam: utrum forcipis usus in arte obstetricia utilis sit an nocivus. Cum fig. 4.maj. Moguntiae 807. Kupferberg. 12 ₰

— Entwurf d. Geburtshülfe f. seine Vorlesungen. gr. 8. Ebend. 809. 1 ℳ 12 ₰

— de necrosi ossium. Cum 15 tab. aen. Fol. maj. Francofurti 793. Andreae. 4 ℳ 12 ₰

— Annotatio de stentomatibus. Add. V fig. in aere ductis. Fol. Moguntiae 817. Kupferberg. 1 ℳ 8 ₰

— Memoria casus rari in gynaeceis praecipue adnotandi: cum uteri antica facie omenti margo ex aliqua parte coaluerat, praegnans facta, medium graviditatis non assecuta, inopinato moritur. Cum fig. Fol. maj. Ibid. 818. 14 ₰

Digitized by Google

Weidmann, Joa. Pet., de officio artis obstetriciae concedendo sollis viris. 4. maj. Moguntiae 809. Kupferberg. 4 Gr.

— annotatio ulterior: quomodo res ista intra virorum solas manus tradi possit? 4. maj. Ibid. 808. 6 Gr.

Weigel, Chr. Ehrenfr. v., Magazin f. Freunde der Naturlehre u. Naturgeschichte, Scheidekunst, Volks- u. Staatsarzneikunde ꝛc. 4 Bde. od. 8 Stcke. gr. 8. Berlin 794—97. (Reimer.) 2 Rth. 18 Gr.

Weigersheim, Nathan, die dyscratischen Reproductionsfieber des letzten Jahrzehend als Weltseuche; nebst ein. Hindeuten auf die merkwürd. Ereignisse, welche denselben vorangingen u. sie begleiteten, im Vergleiche zu dem hier erwähnten Ereignisse früherer Weltseuchen. Ein Beitrag zur Geschichte u. Erforschung unsrer Pandemie. Mit 1 Stntf. gr. 8. Berlin 834. Dümmler. 1 Rth.

Weikard, Melch. Ad., der philosophische Arzt. 3 Bde. N. Aufl. gr. 8. Frankfurt (775—77.) 798. 99. Andreä. 3 Rth. 20 Gr.

3r Bd. a. u. d. T.: Philosoph. Arzneikunst, od. von Gebrechen der Sensationen des Verstandes u. des Willens. 799. 1 Rth. 4 Gr.

— Entwurf einer einfachern Arzneikunst, od. Erläuterung u. Bestätigung der Brownischen Arzneilehre. 2e Aufl. gr. 8. Frankfurt (796.) 798. Andreä. 1 Rth. 4 Gr.

— Observationes medicae. 8. maj. Francofurti 774. Andreae. 8 Gr.

— Sammlung medizin.-prakt. Beobachtungen u. Abhandll. gr. 8. Ulm 798. Stettin. 16 Gr.

— Biographie, von ihm selbst hrsg. 2e Aufl. 8. Berlin (784.) 787. Nicolai. 8 Gr.

— medizin. Fragmente u. Erinnerungen. Nebst Nachtrag. Mit 1 Kpf. gr. 8. Frankfurt 791. Andreä. 18 Gr.

— der Geist des 19. Jahrhund., in medizin. Hinsicht. Den Freunden des langen Lebens gewidmet. gr. 8. Heilbronn 802. Claß. 8 Gr.

— medizin.-prakt. Handbuch, auf Brownische Grundsätze u. Erfahrungen gegründet. Ein Handb. sowohl f. Aerzte u. Nichtärzte. 3 Thle. 3e Aufl. gr. 8. Heilbronn (797.) 802—4. Claß. 3 Rth. 8 Gr.

3e Thl. Systemat. Handb. der örtl. Krankh. 3e Ausg. 804. 1 Rth. 16 Gr.

— Denkwürdigkeiten seiner Lebensgeschichte. Nach seinem Tode zu lesen. Von ihm selbst hrsg. gr. 8. Frankfurt 802. (Sinner in Coburg.) 2 Rth. 12 Gr.

— Magazin der verbesserten theoret. u. prakt. Arzneikunde. Für Freunde u. Feinde der neuen Lehre. 4 Stcke. gr. 8. Heilbronn 796. Claß. 2 Rth. 16 Gr.

— Originale u. Uebersetzgn. zum Behufe der Verbesserqn. in der Arzneikunst, od. Abhandl. der hektischen Fieber ꝛc. 4 Stcke. enth. Cattanio, Frank u. Montegga. 8. Heilbronn 796. Claß. 16 Gr.

— einzeln herausgegebene kleine Schriften verschiedenen Inhalts, gesammelt u. herausgeg. von K. A. Zwierlein. gr. 8. Mannheim 782. Schwan u. Götz. 18 Gr.

— vermischte medizin. Schriften. 2 Bde. N. Aufl. gr. 8. Frankfurt (778. 80.) 793. Andreä. 4 Rth.

— Toilettenlectüre für Damen u. Herren, in Rücksicht auf die Gesundheit. 2 Thle. 8. Ebend. 797. 1 Rth. 12 Gr.

Weiland, Cholera-Karte, od. Uebersicht der progressiven Verbreitung der Cholera seit ihrer Erscheinung im Jahr 1817 üb. Asien, Europa u. Afrika. Mit der Uebersicht der Verbreitung der Cholera in Hindostan u. Decan von ihrer Erscheinung in Jessore 1817 bis zu Ende des Jahres 1820. Lithogr. u. illum. Imp.-Fol. Weimar 832. Geograph. Institut. 12 Gr.

Weiler, Jakobine, Kosmetik des weibl. Geschlechts, od. die geheime Kunst, Schönheit u. Gesundheit zu vervollkommnen u. bis ins späteste Alter zu erhalten. Ein Toiletten- u. Hausschatz f. jedes Mädchen u. jede Hausfrau ꝛc. Mit Approbation des kgl. bayer. Militär- u. prakt. Arztes v. Hartz in München. br. 12. Kempten 833. Dannheimer. 16 Gr.

Weinhold, Karl Aug., üb. die Heilung eines durch äußere Gewalt gänzlich zerstörten Auges, u. eine neue Anwendungsart des Galvanismus. 8. Meißen 813. (Rostosky in Leipzig.) 6 Gr.

— das Gleichgewicht der Bevölkerung, als Grundlage der Wohlfahrt der Gesellschaft u. der Familien. gr. 8. Leipzig 829. Focke. 12 Gr.

— üb. die Wiederherstellung des alten Merseburger Biers u. dessen vorzügl.

Digitized by Google

Heilkraft gegen angehende Nervenschwäche u. Abzehrung. 8. Merseburg 816. (Rein in Leipzig.) 5 Gr.

Weinhold, Karl Aug., üb. das menschl. Elend, welches durch den Missbrauch der Zeugung herbeigeführt wird. gr. 8. Leipzig 828. Focke. 18 Gr.

— von den Krankhtn. der Gesichtsknochen u. ihrer Schleimhäute. 4. Halle 818. Renger. 6 Gr.

— der Graphit, od. neuentdecktes Heilmittel gegen die Flechten. 2e Aufl. 8. Meißen (809.) 812. (Rostosky in Leipzig.) 16 Gr.

— die Kunst, veraltete Hautgeschwüre, besond. die sogenannten Salzflüsse, nach einer neuen Methode sicher u. schnell zu heilen. 2e Aufl. 8. Dresden (807.) 809. Arnold. 14 Gr.

— Beleuchtung einer Schmähschrift des Leibchirurgus Hedenus. gr. 8. Halle 822. Schimmelpfennig. 8 Gr.

— üb. meine gegenwärt. Verhältnisse im preuß. Staatsdienste. Fortsetzung der Beleuchtung gegen Hedenus u. Consorten. gr. 8. Ebend. 822. 9 Gr.

— noch ein Wort üb. die Verfolgungssucht des Hrn. Hedenus u. seiner Consorten. gr. 8. Ebend. 822. 5 Gr.

— Ideen üb. die abnormen Metamorphosen der Hyghmorshöhle, mit einig. verangeh. physiol. Betrachtungen d. Facialparthie im Allgem. Mit 1 Kpf. gr. 8. Leipzig 809. Rein. 2 Fl. 8 Gr.

— Anleitung den verdunkelten Krystallkörper im Auge des Menschen jederzeit bestimmt mit seiner Kapsel umzulegen. Mit 2 ill. Kpf. 2e Aufl. 8. Meissen (809.) 812. (Rostosky in Leipzig.) 1 Fl.

— Versuche üb. das Leben u. seine Grundkräfte, auf dem Wege der Experimentalphysiologie. gr. 8. Magdeburg 817. Creutz. 2 Fl. 4 Gr.

— Ehrenrettung Loders d. J., u. einig. Bemerkk. üb. Rasoris Contrastimulus. gr. 8. Leipzig 817. Cnobloch. 5 Gr.

— physikal. Versuche üb. den Magnetismus als scheinbarer Gegensatz des electrochemisch. Processes in der Natur. 8. Meissen 812. (Rostosky in Leipzig.) 10 Gr.

— kritische Blicke auf das Wesen des Nervenfiebers u. seine Behandlung. 8. Dresden 814. Arnold. 12 Gr.

— üb. eine heftige, der egyptischen Ophthalmie ähnliche epidem. Augenkrankheit. 8. Ebend. 815. 6 Gr.

— üb. die Population u. die Industrie, od. krit. Beweis, daß die Bevölkerung in hochkultivirten Ländern den Gewerbfleiß stets übereile. gr. 8. Leipzig 828. (Krappe.) 12 Gr.

— von der überwiegenden Reproduktion des Menschenkapitals gegen das Betriebskapital u. die Arbeit, in den civilisirtesten europ. Ländern, nebst einigen medicinalpolizeil. Vorschlägen zur Herstellung des Gleichgewichts zwischen Wohlstand u. Armuth. gr. 8. Leipzig 828. (Industrie-Compt.) 16 Gr.

— von der Uebervölkerung in Mitteleuropa, u. deren Folgen auf d. Staaten u. ihre Civilisation. gr. 8. Halle 827. Anton. 6 Gr.

Weinland, Ehrf. Fr., Vortheile, welche der Staat durch Einführung des Blatterbelzens erlangt. 8. Celle 769. Gesellius. 8 Gr.

Weise, Fr. Ad., üb. die Zurückbildung der Skirrhen u. der Polypen, u. üb. die Heilung der Krebsgeschwüre. 8. Leipzig 829. Lauffer. 9 Gr.

Weise, Nic., Abhandl. einer ungewöhnl. u. sonderbaren Krankh. der weibl. Fortpflanzungstheile. Mit Kpf. 4. Strasburg 786. Akad. Buchhdlg. 9 Gr.

Weisenberg, A., auch eine Ansicht üb. die mögliche Abwehr u. Heilung der asiat. Cholera. gr. 8. Ansbach 831. Dollfuß. 4 Gr.

— Anleit. zur sichersten u. zweckmäß. Behandl. des Scharlachs nach seinen Erscheinungen in den Jahren 1826, 27, nebst Hinweisung auf die sichersten u. vernunftgemäßen Schutz- u. Vorbeugungsmittel. gr. 8. Nürnberg 828. Riegel u. Wießner. 12 Gr.

Weiß, die neuesten Vergiftungen durch verdorbene Würste, beobachtet an 29 Menschen in u. um Murrhardt im Würtemberg., nebst d. Versuche e. physiol.-patholog. Darstell. der Einwirk. dieses Giftes auf d. Menschen. Mit Vorr. u. Anh. von Just. Kerner. gr. 8. Carlsruhe 824. Braun. 1 Fl.

Digitized by Google

Weiss, Al. Ad., neues Regulativ zur Wendung. 8. Wien 825. (Heubner.) 9 Gr.

Weiß, Chr. Conr., Coffea arabica, nach seiner zerstörenden Wirkung auf animalische Dünste als Schutzmittel gegen Contagien vorgeschlagen. 8. Freiberg 832. Craz u. Gerlach. 8 Gr.

Weiß, J. Jos., die neuest. Erfahrr. u. Heilungen, aus d. Gebiete der Wasserheilkunde, gesammelt u. geordnet. Nebst e. Vorworte von Starke. Ein medizin. Volksbuch. 8. Breslau 837. Leuckart. 12 Gr.

Weiß, Jos., theoret.-prakt. Vorlesungen üb. Chirurgie nach Brownischen Grundsätzen. 3 Thle. 8. Wien 803. Kaulfuß. 2 Rthlr. 16 Gr.

Weiss, Ludw. Sam., die Augenheilkunde u. die Lehre der wichtigsten Augenoperationen. Nach den Erfahrr. Jüngken's, Beer's, Himly's, Scarpa's u. anderer berühmten Augenärzte, sowie nach eigenen Beobachtgn. in gedrängter Kürze dargestellt. gr. 8. Quedlinburg 837. Basse. 1 Rthlr. 12 Gr.

— die Geburtskunde, mit Einschluss der wichtigsten Krankheiten der Schwangeren, der Wöchnerinnen u. der neugebornen Kinder, für Lernende u. Examinanden in gedrängter Kürze dargestellt. gr. 8. Berlin 835. Enslin'sche Buchhdlg. (Ferd. Müller.) 22 Gr.

Weiß, N., ein Beitrag zu nähern Begründung der Natur der Cholera. 2e Aufl. (Mit 1 Sindr.) gr. 8. München 831. (Jaquet.) 3 Gr.

Weisse, Joh. Fr., Erfahrungen üb. arzneiverständige Somnambulen, nebst einigen Versuchen mit einer Wasserfühlerin. 8. Berlin 819. (Sander.) 6 Gr.

— Paris u. London für den Arzt, besond. in Rücksicht der öffentl. Kranken- u. Verpflegungsanstalten geschildert. 16 Bdchen. Paris. Mit 3 Tabb. u. 1 Kpf. gr. 8. St. Petersburg 821. 1 Rthlr. 16 Gr.

Weissenbach, F. J., Anleit. z. Besorgung u. Auferziehung neugeborner Kinder, nebst Beschreib. der Kinderkrankhtn. 8. Leipzig 825. Central-Compt. 14 Gr.

— ärztliche Lehren u. Regeln f. Schwangere u. Kindbetterinnen. 8. Leipzig 825. Central-Compt. 12 Gr.

Weissenborn, Joh. Fr., Bemerkk. üb. eine oft unbemerkte äusserliche Ursache, sowohl der Augenentzündung, als der Hornhaut-Geschwüre, u. der daher entstandenen Blindheit, nebst ein. Beobacht. von einem glücklich geheilten Eiter-Auge. gr. 8. Erfurt 789. (Winkler.) 2 Gr.

— Bemerkk. üb. die zeitherige Gewohnheit, hohe Beinkleider zu tragen, als eine bis jetzt nicht bemerkte Ursache öfterer Leistenbrüche ꝛc. Mit 1 Kpf. 4. Erfurt 794. (Winkler.) 3 Gr.

— von den Eitergeschwüren der Leber, durch einen merkwürd. Fall erläutert. gr. 4. Ebend. 786. 3 Gr.

— von der Umkehrung der Gebärmutter, durch zwei merkwürd. Fälle erläutert. gr. 4. Ebend. 788. 2 Gr.

— Anleitung zur Geburtshülfe. 2e Aufl., durchgeseh. u. verm. von Ludw. Vogel. 8. Ebend. (780.) 800. 20 Gr.

— Erläuterungen einer merkwürd. Geschichte eines Gebergeschwürs. 4. Erfurt 787. (Winkler.) 6 Gr.

Weitbrecht, Josias, Syndesmologie, od. Beschreib. der Bänder des menschl. Körpers. Aus d. Latein. Mit 11 Kpf. 8. Strasburg 779. König. 20 Gr.

Weltenweber, Guil. Rud., Synopsis nosologica febrium et phlegmasiarum juxta Swedianri ἰατρικὴν disposita. 8. maj. Pragae 830. Enders. (Central-Compt. in Leipzig.) 1 Rthlr. 4 Gr.

— der arab. Kaffee, in naturhistor., diätet. u. medicin. Hinsicht geschildert. gr. 8. Prag 835. (Kronberger u. Weber.) 16 Gr.

— Beiträge zur gesammten Natur- u. Heilwissenschaft. 1s 2s Hft. Mit 3 Stntf. gr. 8. Ebend. 836. 2 Rthlr.

Weittenhiller, J., Beschreib. des Antiaërophthora, od. Schutzmittels gegen jede verdorbene Luft. Mit 2 lith. Taf. gr. 8. Eichstädt 829. Beyer. (Barth in Leipzig.) 16 Gr.

Weiz (u. Waiz), Fr. Aug., vermischte Beiträge zur gerichtl. Arzneigelahrtheit in verschied. vorgekommenen Fällen. gr. 8. Leipzig 776. (Gnobloch.) 18 Gr.

Digitized by Google

Weiz (u. Waitz), Fr. Aug., medizin.-chirurg. Aufsätze, Krankengeschichten u. Nachrichten. Eine Fortsetz. des Taschenbuchs f. deutsche Wundärzte. 3 Thle. 8. Altenburg 791—95. (Hennings in Reisse.) 1 Rl. 12 Gr.

— kleine Aufsätze, die Gesch. d. mineral. Brunnens zu Bibra betreff., gesammelt u. hrsg. von J. G. Ziegler. gr. 12. Ebend. 798. 6 Gr.

— anatom.-chirurg. Catechismus f. Lehrlinge in der Wundarzneikunst. 5 Thle. 3e Aufl. 8. Leipzig (783—85.) 800—4. (Gnobloch.) 1 Rl. 16 Gr.

— vollständige Auszüge aus chirurg. Dissertationen aller Academien. 6 Thle. 8. Bauzen 769—76. Deinzer. 2 Rl.

— neue Auszüge aus Dissertationen f. Wundärzte. 18 Bde. 8. (Leipzig) 774—83. (Gnobloch.) 6 Rl. 18 Gr.

— churſächsischer Landphysikus. Eine medicin.-physikal. Monatsschrift zum Besten des Landmannes. 3 Jahrgg. 8. Ebend. 771—73. 1 Rl. 12 Gr.

— neue Lectüre f. deutsche Wundärzte, in Auszügen aus Dissertationen u. Anzeigen neuer Bücher. 2 Bde. 8. Ebend. 785. 18 Gr.

— Samml. kleiner akadem. Schriften üb. Gegenstände der gerichtl. Arzneigelahrtheit u. medizin. Rechtsgelahrtheit. 2 Bde. od. 8 Stcke. 8. Altenburg 793—97. (Hennings in Reisse.) 3 Rl. 14 Gr.

— — deſſ. neue Sammlung ꝛc. 1r Bd. 8. Camburg 802. Rösler. (Wild in Naumburg.) 12 Gr.

s. auch: Taschenbuch f. deutsche Wundärzte.

Weldon, Walt., Bemerkk. üb. die verschied. Arten des Harnblasenstichs. Nebst ein. Anh. prakt. Bemerkk. üb. einige Ursachen der Herunterdrückungen, u. üb. den Gebrauch der Katheder. Aus d. Engl. 8. Leipzig 794. Weygand. (Gebhardt.) 7 Gr.

Welicher, Frz., üb. die homöopath. Heilart, s. Beleuchtung.

Wellenbergh, J. H. J., Abhandl. üb. einen Pelvimeter, nebst Wahrnehmungen üb. die Anwendung deſſelben. Durchgeſeh. u. mit e. Vorr. begleitet von W. F. P. Kiehl. Nebst 4 (Stein-)Taf. mit Abbildd. gr. 8. Haag 831. (Rotterdam) Hartmann jun. 1 Rl.

Weller, Carl Heinr., Diätetik f. gesunde (u. schwache Augen, od. was hat man zu thun, um sein Gesicht bis in's hohe Alter zu erhalten? Mit 1 ill. u. 1 schw. Kpf. gr. 8. Berlin 821. (Förstner.) 1 Rl. 20 Gr.

— die Krankhtn. des menschl. Auges, ein pract. Handbuch f. angehende Aerzte. Dem gegenwärt. Standpunkte der Ophthalmologie gemäss, nach fremden u. eigenen Erfahrr. bearbeitet. 4e verm. u. verb. Aufl. Mit 4 ausgemalt. u. 1 schw. Kpftf. gr. 8. Ebend. 830. 5 Rl.

— üb. künstl. Pupillen, u. eine besondere Methode diese zu fertigen. Mit 1 Kpftf. gr. 8. Ebend. 821. 14 Gr.

— Icones ophthalmolog., seu selecta circa morbos humani oculi. Fasc. I. Cum 5 tab. aen. 4. maj. Lipsiae 825. Voss. 5 Rl.

Wendelstadt, Geo. Fr. Chr., Samml. mediz. u. chirurg. Aufsätze üb. merkwürd. prakt. Fälle. Mit Kpf. gr. 8. Hadamar 807. (Lanz in Weilburg.) 1 Rl.

— üb. die Pflichten gesunder Mütter, ihre Kinder selbst zu stillen. 8. Marburg 798. (Krieger's Verl. Handl. in Cassel.) 6 Gr.

— Wahrnehmungen am medicin.-chirurg. Krankenbette. 1r Bd. Mit 1 Kpftf. gr. 8. Osnabrück 801. Blothe. 1 Rl. 8 Gr.

Wendler, Chr. Ad., Lehrb. der allgem. Pathologie. Zum Gebrauche akadem. Vorlesungen entworfen. gr. 8. Leipzig 826. W. Vogel. 21 Gr.

Wendt, Fr. v., Annalen des klinischen Instituts auf der Academie zu Erlangen. 2 Hfte. gr. 8. Erlangen 808. 9. Palm's V. H. 1 Rl.

— Formulae medicamentorum in instituto clinico Erlangensi usitatiorum introductae. 8. maj. Ibid. 808. 6 Gr.

— (— dass. deutsch u. d. T.:) Arznei-Formeln od. zusammengesetzte Arzneien, welche im klinisch. Institute zu Erlangen üblich sind. 2e Aufl. gr. 8. Erlangen (811.) 818. Heyder. 8 Gr.

— de febribus remittentibus semestris hiberni 1795. 96. 8. Erlangae 796. Palm's Verl. Handl. 6 Gr.

— Nachrichten von dem Krankeninstitut in Erlangen. 1e—6e Nachricht. gr. 8. Ebend. 786. 12 Gr.

Digitized by Google

Wendt, Glo., üb. das gelbe Fieber, d. Typhus u. die sogenannten pestilenz. Krankhtn. Aus d. Franz. gr. 8. Leipzig 824. Glück. 8 Gr.

— Beobachtt. u. Bemerkk. üb. die hitzige Gehirnhöhlenwassersucht bei den Kindern. Nach d. Franz. des Mitivié. gr. 8. Leipzig 823. Hartknoch. 8 Gr.

Wendt, Joh., Apologie der Bemerkk. gegen Krutzge ob. üb. die wahrscheinl. Fortdauer des Bewußtseyns in einem vom Rumpfe getrennten Kopfe. 8. Breslau 803. Gehr. 8 Gr.

— üb. die asiat. Cholera bei ihrem Uebertritte in Schlesiens südöstl. Gränzen. Ein Sendschreiben an seine Amtsgenossen in der Provinz. Lex.-8. Breslau 831. W. G. Korn. 8 Gr.

— üb. die Bedeutung u. Wirkung der russ. Dampfbäder, mit besond. Beziehung auf die zu Breslau (Klosterstraße Nr. 80) errichtete russ. Dampf-Bade-Anstalt. (Mit 2 Stndr.) gr. 8. Breslau 830. Gosohorsky. 16 Gr.

— üb. Enthauptung im Allgem., u. üb. die Hinrichtung Troer's insbesondere. Ein Beitrag zur Physiologie u. Psychologie. 8. Breslau 803. Gehr. 6 Gr.

— die alte Lehre von den verborgenen Entzündungen, durch neuere Beobachtt. bestätigt. 2e mit Zusätz. verm. Aufl. 8. Breslau (824.) 826. Gosohorsky. 6 Gr.

— Ansichten üb. physische Erziehung in vier Vorlesungen. Mit Titelvign. 8. Breslau 812. W. G. Korn. 8 Gr.

— Rede üb. die Möglichkeit u. die Art in kurzer Zeit Feld-Wundärzte zu bilden. Gehalten bei Eröffnung des Lehrcursus an der chirurg. Schule zu Breslau d. 28. Octbr. 1813. 8. Ebend. 813. 3 Gr.

— de methodo formulas medicas concinnandi. Libell. in usum praelect. Acced. tab. aer. inc., signa chemica et pharmac. exhibens. 8. Ibid. 813. 12 Gr.

— üb. chirurg. Heilmittellehre. Ein propädeut. Fragment ꝛc. 8. Breslau 813. W. G. Korn. 8 Gr.

— üb. den tollen Hundsbiß u. die Schrecknisse seiner unglückl. Folgen. 8. Breslau 813. W. G. Korn. 8 Gr.

— Iatrologia, od. Eintheilung der Doctoren Medicinae, nach dem Linné'schen System f. Deutschland, nach d. engl. Original bearb. 8. Breslau, Gehr. 3 Gr.

— de inflammationis scarlatinosae natura et indole. Commentat. 8. Vratislaviae 812.

— die Kinderkrankhtn., systemat. dargestellt. 3e mit den Beobachtt. der neuest. Zeit verm. Ausg. Mit d. Bildn. d. Verf. gr. 8. Breslau (822.) 835. W. G. Korn. 2 Thlr. 12 Gr.

— die Heilquellen zu Kissingen im Königr. Bayern beschrieben. Mit ein., den neuen Conversationssaal darstellenden Stahlstiche. gr. 8. Breslau 837. Gosohorsky. 1 Thlr. 8 Gr.

— die Lustseuche in allen ihren Richtungen u. in allen ihren Gestalten, zum Behufe akadem. Vorlesungen dargestellt. 3e Aufl. gr. 8. Breslau (816.) 825. W. G. Korn. 1 Thlr. 8 Gr.

— prakt. Materia medica, als Grundlage am Krankenbette u. als Leitfaden zu akadem. Vorlesungen. 2e mit einigen Zusätz. verm. Ausg. gr. 8. Ebend. (830.) 833. 2 Thlr. 4 Gr.

— Anleitung zum Receptschreiben, nach seinem latein. Lehrbuche zum Behufe akadem. Vorlesungen. Mit 1 Kpfr., welche die chem. Zeichen enthält. gr. 8. Ebend. 826. 16 Gr.

— das Wesen, die Bedeutung u. die ärztliche Behandlung des Scharlachs. 8. Ebend. 819. 16 Gr.

— üb. den Tanz, als Vergnügen u. Schädlichkeit. Ein Beitrag zur Diätetik. Mit 1 Kpf. 12. Breslau 803. Schall. 8 Gr.

— die Hülfe bei Vergiftungen u. bei den verschiedenen Arten des Scheintodtes. 2e Aufl. gr. 8. Breslau (818.) 825. W. G. Korn. 1 Thlr.

— Darstell. einer zweckmäß. u. durch die Erfahrung erprobten Methode zur Verhütung der Wasserscheu nach dem Bisse eines tollen Hundes. gr. 8. Breslau 824. Gosohorsky. 12 Gr.

— die Wassersucht in den edelsten Höhlen u. in ihren gefährlichst. Folgen dargestellt. gr. 8. Breslau 837. W. G. Korn. 1 Thlr.

s. auch: Bericht der Naturforscher zu Breslau.

Digitized by Google

Wendt, Joh. Chr. Wilh., Beiträge zur Geschichte der Menschenpocken, Kuhpocken u. modificirten Menschenpocken im dänisch. Staate. Mit Zusätzen d. Verf. aus d. Dän. übers. 8. Kopenhagen 825. Brummer. 16 Gr.

— üb. Transportmittel der verwundeten u. kranken Krieger. Mit Kpf. u. Stndr. gr. 8. Copenhagen 816. Bonnier. 14 Gr.

Wenger, Ant. Jos., die Onanie od. Selbstbefleckung in ihren schädl. Folgen sowohl im Einzelnen als im Ganzen; sammt den Veranlassungen u. den Mitteln dagegen. 2e Ausg. 8. München (826.) 833. Jaquet. 10 Gr.

Wenzel, v., Abhandl. vom Staar, nebst Beobachtt., welche beweisen, daß man, nach Beschaffenheit des Staars, die Hornhaut u. Kapsel der Krystalllinse auf verschiedene Art öffnen müsse. Aus d. Franz. Mit Kpf. 8. Nürnberg 788. Stein. 9 Gr.

Wenzel, Carl, üb. Natur u. Kunst in der Arzneiwissenschaft. gr. 4. Frankfurt 813. Eichenberg. 12 Gr.

— die Fortschritte u. Entdeckungen unserer Zeit im Gebiete der medicin. u. chirurg. Diagnostik, wissenschaftl. u. prakt. geordnet. 1r 2r Thl. 8. Erlangen 836. Palm u. Enke. 1 Rthl. 8 Gr.

— allgem. geburtshülfl. Betrachtt. u. üb. die künstliche Frühgeburt. gr. 4. Mainz 818. Kupferberg. 2 Rthl. 12 Gr. Schreibpap. 3 Rthl.

— die übermäßige Geistesanstrengung als Ursache vielfacher Krankhtn., eine patholog. Abhandl. gr. 8. Bamberg 826. Dresch. 6 Gr.

— üb. die Induration u. das Geschwür in indurirten Theilen. gr. 8. Mainz 815. Kupferberg. 18 Gr.

— die wahre Krätze, mit besonderer Berücksichtigung ihrer unrichtigen u. Unheil stiftenden Behandlungsarten, als einer Quelle zahlloser furchtbarer chron. Nachkrankheiten. 2e (n. Tit.=)Ausg. 8. Bamberg (825.) 832. Dresch. 8 Gr.

— die Nachkrankheiten von zurückgetretener Krätze. 2e (n. Tit.=)Ausg. 8. Ebend. (826.) 832. 10 Gr.

— Samml. auserles. Recepte der neuest. Zeit. Nebst den neuest. Erfahrr. des In- u. Auslandes in der gesammt. medicin., chirurg. u. geburtshülfl. Praxis. (3s u. folg. unter Mitwirkung von J. B. Friedreich hrsg.) 1s—8s Bdchen. 8. Erlangen 833—37. Palm u. Enke. 5 Rthl. 17 Gr.

— Taschenbuch der Receptirkunst u. der Arzneiformeln, nach Grundlage der bayerisch. Pharmakopoe. Od.: die Dosen u. medizin. Eigenschaften der in der bayr. Pharmakopoe vorkomm. zusammengesetzten Arzneimittel, nebst vielen Receptformeln darüber. Vornehmlich f. die Aerzte u. Chirurgen Bayerns u. der angrenz. Länder. gr. 12. Stuttgart 836. Scheible. 18 Gr.

— Recepttaschenbuch f. das Gebiet der Kinderkrankhtn. Nach den einzelnen Krankheitsformen u. insbesond. nach den Heilanzeigen, nach dem jedesmal. Stande u. den Stadien der Krankhtn. etc. geordnet u. mit Anmerkk. versehen. 2 Thle. 8. Erlangen 829. 30. Palm u. Enke. 2 Rthl. 8 Gr.

— üb. die Krankhtn. am Rückgrathe. Mit 8 Kpftf. gr. Fol. Bamberg 824. (Wesché in Frankfurt.) 20 Rthl. herabges. Pr. 6 Rthl.

— üb. die Krankhtn. d. Uterus, vorzügl. in Bezieh. auf die Induration u. d. Geschwüre dess. Mit 12 Kpf. u. 12 Lineartaf. gr. Fol. Ebend. 816. 22 Rthl. 16 Gr. herabges. Pr. 6 Rthl.

— die Heilkräfte des Wasserfenchelsamens, besond. in Lungensuchten, im Psoasabscesse, in äusseren Geschwüren u. im Keichhusten, dann die wurmwidrige Eigenschaft des Krotonöls. gr. 8. Erlangen 828. Palm u. Enke. 12 Gr.

Wenzel, Gf. Imm., üb. Ammen, Kinderfrauen u. Wärterinnen, ein nothwend. Unterricht f. Eltern, die dergleichen Personen für ihre Kinder unterhalten müssen. 8. Wien 797. (Schaumburg u. Comp.) 6 Gr.

— Versuch einer prakt. Seelenarzneikunde. Mit ein. Anh. von Krankheitsgeschichten der Seele. 8. Grätz 801. (Kienreich.) 12 Gr.

— Unterhaltungen üb. die auffallendsten neuen Geistererscheinungen, Träume u. Ahnungen, nebst Darstellungen anderer sonderbarer Beobachtungen am Menschen. 8. Ebend. 800. 10 Gr.

Wenzel, Jos., Beobachtt. üb. den Hirnanhang fallsüchtiger Personen, nach seinem Tode hrsg. von C. Wenzel, nebst einer kurzen Lebensgeschichte des Verf. von Sam. Chr. Lucä. Mit 9 Kpf. 4. Mainz 810. Kupferberg. 3 Rthl.

— üb. den Cretinismus. gr. 8. Wien 802. Schaumburg u. Comp. 1 Rthl.

Digitized by Google

Wenzel, Jos., u. Carl Wenzel, Pordromus eines Werks üb. das Gehirn der Menschen u. Thiere. 4. Stuttgart 806. Cotta. 9 Gr.

— üb die schwammigen Auswüchse auf der äußern Hirnhaut. Mit 6 Kpfr. Fol. Mainz 811. Kupferberg. 4 Rthl. 12 Gr. Velinpap. 6 Rthl.

— — (dies.) Bemerkk. üb. die Hirnwassersucht. gr. 4. Stuttgart 807. Cotta. 8 Gr.

— de penitiori structura cerebri humani et brutorum. Cum 30 tab. aen. Fol. maj. Stuttgartae 812. Cotta. 12 Rthl. 20 Gr. Velinpap. 19 Gr.

Wenzl, Joh. Bapt. v., üb. den Zustand der Augenheilkunde in Frankreich; nebst krit. Bemerkk. üb. denselben in Deutschland. 8. Nürnberg 815. Schrag. 15 Gr.

— Bericht an Se. Maj. den König von Bayern üb. die allgem. Sanitäts-Maßregeln, welche in Bayern zur Verhütung des Einbruchs u. der Fortpflanzung der asiat. Brechruhr zu treffen seyn dürften, mit Zusätzen. gr. 8. München 831. Literar.-Artist.-Anstalt. 3 Gr.

— Umriß der Lebens- u. der letzten Krankheits-Geschichte D. Simon v. Häberl's, Kgl. Ober-Medic.-Rathes in Bayern ꝛc.; zunächst f. Aerzte. Mit d. Portr. des Verblichenen (u. dess. Denkmal. — 2 Stndr. in Fol.) 8. München 833. (Krüll in Landshut.) 18 Gr.

Wepfer, Joa. Jac., Observationes medico-practicae de affectibus capitis internis et externis. 4. Turici 745. (Orell, Füssli u. Comp.) 2 Rthl.

— mediz.-prakt. Beobachtt. von den innern u. äußern Krankhtn. des Kopfes. Aus d. Latein. mit d. neuesten Erfahrungen von Fr. Aug. Weitz. gr. 8. Leipzig 786. Weygand. (Gebhardt.) 1 Rthl. 16 Gr.

Werber, W. J. A., üb. Gegensatz, Wendepunkt u. Ziel der heutigen Physiologie u. Medizin zur Vermittlung der Extreme, besond. der Allopathie u. Homöopathie nach Geschichte, Vernunft u. Erfahrung, u. mit vergleich. Rücksicht auf die wichtigst. Bewegungen unserer Zeit in Wissenschaft u. Leben. Für Vorlesungen u. z. Selbststudium. In 2 Thln. — 1r Thl. a. u. d. T.: Entwicklungsgeschichte der Physiologie u. Medizin. br. gr. 8. Stuttgart 835. Rieger u. Comp. 2 Rthl.

— Theorie der Quellen, aus dem Standpunkte der organischen Geologie, nebst einer medicin.-prakt. Abhandl. üb. die Heilquellen am Kniebis im Großherzogth. Baden. gr. 8. Freiburg 832. Fr. Wagner. 10 Gr.

Werfer, W. J., Versuch einer mediz. Topographie der Stadt Gmünd an der Rems im Königr. Würtemberg. Mit 2 ill. Vign. 8. Gmünd 813. Ritter. 1 Rthl. 4 Gr.

Werke der Finsterniß, aus dem Gebiete der Homöopathie. Ans Licht gezogen durch Dr. Th***. 8. Leipzig 824. (Lehnhold.) 10 Gr.

Werlhof, Paul Gli., auserlesene Aufsätze u. Schriften üb. die Fieber u. andere wicht. Gegenstände der prakt. Arzneikunde. Aus d. latein. Ausg. (4. Hannover 732.) übers. gr. 8. Copenhagen 785. Rothe. 1 Rthl. 8 Gr.

— Opera medica, collegit et auxit J. E. Wichmann. III Ptes. 4. Hannoverae 775. 76. Helwing. 3 Rthl.

— Blutflecken-Krankheit, s. Hergt, Frz. J.

Werneck, Wilh., kurzgefaßte Beiträge zur Kenntniß der Natur, Entstehungsweise, der Verhütung u. Heilung des Hospitalbrandes. gr. 8. Salzburg 820. Duyle. 10 Gr.

Werner, Carl, Apologie des Brownischen Systems der Heilkunde. Auf Vernunft u. Erfahrungen gegründet. 2 Bde. gr. 8. Wien 799. 800. (Beck.) 3 Rthl. 4 Gr.

Werner, Chr. Fr., die Produktionskraft der Erde, od. die Entstehung des Menschengeschlechts aus Naturkräften. 3e Aufl. Nach d. Verf. Tode hrsg. von H. Richter. gr. 8. Leipzig (811.) 826. Engelmann. 1 Rthl. 16 Gr.

Werner, Paul. Chr. Fr., Vermium intestinalium, praesertim taeniae humanae, brevis expositio. Cum 7 tab. aen. — Et Contin. I—III. post mort. auct. edit. J. L. Fischer. Cum 11 tab. aen. 8. maj. Lipsiae 782—88. (W. Vogel.) 2 Rthl. 1 Gr.

— et Chr. Gotthld. Feller, Vasorum lacteorum atque lymphaticorum anat. phys. descriptio. Fasc. I. Cum 4 tab. aen. 4. maj. Ibid. 784. 1 Rthl. 12 Gr.

Wernischek, Joa. Jac., medendi norma ad dignoscendas evellendasque ipsas morbor. causas. II P. 8. maj. Viennae 776. 80. (Beck.) 2 Rthl. 4 Gr.

— regula venaesectionis secund. ipsas morborum causas effectrices, sive secund. suam medendi normam disposita. 8. maj. Ibid. 783. 8 Gr.

Digitized by Google

Wernischek, Joa. Jac., systema medendi naturale. 8. maj. Viennae 777. Trattner. 1 Rt. 8 Gr.

Werres, Carl Ant., erstes Schutzmittel u. Specificum gegen die contagiöse Augenentzündung am Niederrhein; eine Streitschrift gegen alle Vertheidiger dies. Krankh., zunächst gegen den Medicinalrath Hrn. Prof. v. Walther, als Replik auf die Behauptung der Existenz derselb. in der Brauweiler Arbeits-Anstalt. gr. 8. Cöln 821. Bachem. 1 Rt. 12 Gr.

— Rücklick auf die contagiöse Augenentzündung am Niederrhein. gr. 8. Cöln 826. Du Mont-Schauberg. 6 Gr.

Wertheim, Versuch einer medizin. Topographie von Wien. Mit 5 Tabell. gr. 8. Wien 810. Kupffer. 3 Rt.

Wesener, Frz. Wilh., medizin. Hausbuch, od. Hülfe bei allen vorkommenden Krankhtn. f. Jedermann, insbesond. f. Aeltern, Lehrer, erwachsene Jüngl. u. Jungfrauen. Nebst Anweis. z. Rettung in plötzl. Todesgefahren. gr. 8. Paderborn 826. Wesener. 12 Gr.

— dissert. inaug. medica specimen historiae hominis varias ejus vitae periodos complectentis physiologicum pathologicum sistens. 8. Ibid. 4 Gr.

— vollständ. Gesundheitskatechismus. Ein Unterricht üb. die Beschaffenheit u. Pflege des menschl. Leibes, mit besond. Hinsicht auf Westphalen, nebst Anweis. zur Rettung in plötzl. Todesgefahren. 8. Ebend. 821. 16 Gr.

Wesermann, H. M., der Magnetismus u. die allgemeine Weltsprache. gr. 8. Crefeld 822. (Bachem in Cöln.) 1 Rt.

Westphal, Carl, der Arzt als rathender Hausfreund. Od. der medicin. Rathgeber ꝛc. In alphabet. Ordnung. 2e Ausg. (von dess. medicin. Haus- u. Hülfsbuch 1821.) 8. Quedlinburg 830. Basse. 20 Gr.

(—) die Kunst gesunde Augen ꝛc., s. Kunst.

(—) vollständige Belehrung f. Bruchkranke, s. Belehrung.

(—) Was hat man zu thun, um eine schwache Brust zu stärken u. sie zu heilen? Ein Buch f. Nichtärzte von einem prakt. Arzte. 8. Quedlinburg 823. Basse. 12 Gr.

(—) die gewissenhaftesten u. bewährtesten Heilmittel gegen die Fallsucht ꝛc. 8. Ebend. 823. 12 Gr.

(—) die Heilung der Flechten, od. die neuesten u. bewährtesten Heilmittel u. Kurmethoden gegen diesen lästigen Ausschlag. 8. Ebend. 823. 10 Gr.

(—) die Krankhtn. des Gehörs u. der Taubheit. Wie beugt man ihnen vor u. wie heilt man sie? 8. Ebend. 823. 8 Gr.

(—) die Krankhtn. des weibl. Geschlechts, wie man sie leicht verhüten u. sicher heilen kann ꝛc. 2e Aufl. 8. Ebend. 822. 15 Gr.

(—) Mittel das Ausgehen der Haare zu verhindern, s. Mittel.

(—) der Kopfschmerz, das Kopfreißen u. die Kopfgicht. Was ist dabei zu beobachten, u. wie sind diese Uebel gründl. zu heilen ꝛc. 8. Quedlinburg 825. Basse. 12 Gr.

(—) die Heilung des Kropfes u. des dicken Halses ꝛc. 8. Ebend. 824. 10 Gr.

(—) die gewissesten u. wirksamsten diätet. u. arzneil. Mittel ꝛc. gegen den Magenkrampf u. andere Krankhtn. des Magens. 8. Ebend. 823. 10 Gr.

(—) die Nervenschwäche. Welches sind die Ursachen dieser jetzt so häufigen Krankheit, u. wie kann man sie verhüten u. sicher heilen? ꝛc. 8. Ebend. 823. 12 Gr.

(—) erprobte u. bewährt gefundene Mittel, wider den Rheumatismus, die Gicht u. das Podagra ꝛc. 8. Ebend. 823. 12 Gr.

(—) sichere Hülfe f. alle dienigen, welche an Unterleibsbeschwerden u. schlechter Verdauung leiden. Nebst den nöthigen Recepten. 2e Aufl. 8. Ebend. 823. 9 Gr.

(—) Rathgeber f. alle, welche an Verschleimung des Halses, der Lungen u. Verdauungswerkzeuge leiden. Nebst Angabe der Mittel, wodurch diese Krankhtn., selbst wenn sie eingewurzelt sind, sicher geheilt werden können. 6e Aufl. 8. Quedlinburg (823.) 830. Basse. 8 Gr.

Westra, Jar. Joh., Abhandl. vom Spiessglanze. Aus d. Latein. übers. u. mit Anmerkk. u. Zusätzen begleit. von F. L. Döring. gr. 8. Hadamar 802. (Lanz in Weilburg.) 15 Gr.

Westring, J. P., Erfahrung üb. die Heilung der Krebsgeschwüre. Aus dem Schwed. übers. u. mit Zusätz. von K. Sprengel. 8. Halle 817. Renger. 3 Gr.

Digitized by Google

Westrumb, Aug. Heinr. Ludw., physiolog. Untersuchungen über die Einsaugungskraft der Venen. 8. Hannover 825. Hahn. 8 Gr.
— comment. physiol. de phaenomenis, quae ad vias sic dictas lotii clandestinas demonstrandas referuntur. 4. maj. Gottingae 821. Dieterich. 10 Gr.
Westrumb, Joh. Fr., kl. Schriften, physik. u. chem. Inhalts. 1r Bd. Beschreib. d. Gesundbrunnen u. d. Schwefelbäder zu Eilsen in d. Grafschaft Lippe Schaumburg. Mit 4 ill. Kpf. 8. Hannover 805. Helwing. 1 Thl. 8 Gr.
— Beschreib. des Gesundbrunnens in Selters, d. Hrn. Prof. Wurzer zur Prüfung vorgelegt. 8 Marburg 813. (Krieger's V. H. in Cassel.) 12 Gr.
— physikal.-chem. Beschreib. der Mineralquellen zu Pyrmont. gr. 8. Leipzig 789. (Joachim.) 20 Gr.
Wettsch, Ign., Medicina ex pulsu sive systema doctrinae sphygmicae. Cum tab. aen. 8. Viennae 790. (Heubner.) 16 Gr.
Wettstein, J. U., Beschreib. der St. Moritzer Brunnen- u. Badeanstalt, nebst Rath u. Anleitung zum richtigen Gebrauche der Trink- u. Badecuren. 2e verm. u. mit 1 Ansicht des Curhauses versch. Aufl. gr. 8. Chur 833. Kellenberg. 12 Gr.
Wetzel, Karl Fr. Gto., Briefe über Brown's System der Heilkunde. 8. Dresden 806. Arnold. 21 Gr.
— die Hämorrhoiden. Ein deutl. Unterricht für alle, welche daran leiden, nebst d. sicherst. Mitteln sich davon zu befreien. 2e Aufl. durchges. v. C. A. Schultze. 8. Pirna (809.) 831. Friese. 16 Gr.
— Sieg über die Hypochondrie, oder gemeinfaßl. Anweis., das Uebel der Hypochondrie u. alle Krankh., welche aus Nervenschwäche entspringen, zu erkennen u. gründlich zu heilen. Mit Vorr. von L. Vogel. N. Aufl. 8. Erfurt (805.) 820. (Winkler.) 12 Gr.
— Winke, die Kuhpockenimpfung betreffend. 8. Nürnberg 812. Schrag. 6 Gr.
— wie kann man sich von dem im Körper befindlichen, versteckten u. eingewurzelten vener. u. Mercurial-Gifte gänzlich befreien u. die verlorne Gesundheit, bes. das geschwächte Zeugungsvermögen wieder herstellen? ꝛc. 8. Pirna 809. Friese. 20 Gr.
(—) die Zahnschmerzen, oder zuverläss. Mittel, sich von denselben zu befreyen ꝛc. 2e Aufl. 8. Pirna (809.) (Friese in Leipzig.) 6 Gr.
Wetzlar, Gust., Beiträge zur Kenntniß des menschl. Harnes u. d. Entsteh. der Harnsteine. Mit e. Vorr. u. einig. Anmerkk. von Ferd. Wurzer. 8. Frankfurt 821. (Kettembeil.) 5 Gr.
— de materiarum nonnullarum, inprimis Kali Borussici, in organismum transitu, annexis quibusdam de absorptione venosa. 8. maj. Marburg 822. (Krieger's V. H. in Cassel.) 3 Gr.
Wetzler, Joh. Evangelist, die Jod- u. Brombaltige Adelheids-Quelle zu Heilbrunn in Bayern, eine der merkwürdigsten u. heilkräftigsten Mineral-Quellen. 8. Augsburg 833. Kollmann. 12 Gr.
— Briefe an eine Dame über Aderlassen, Brechen u. Purgiren. 8. Landshut 801. (Weber in München.) 3 Gr.
— Blicke auf Baierns Heilbrunnen u. Bäder. 12. München 822. Finsterlin. 8 Gr.
— über Gesundbrunnen u. Heilbäder. 3 Thle. Mit 2 Kpftf. Neue, mit Zusätz. u. 1 Kpftf. verm. Ausg. gr. 8. Mainz 822—25. Kupferberg. 5 Thl. 20 Gr.
3r Thl. A. u. d. T.: — Ueber Gesundbrunnen u. Heilbäder insbesondere, oder Nachrichten über die vorzügl. Gesundbrunnen u. Heilbäder in Böhmen. 825. 1 Thl. 20 Gr.
— — die Zusätze u. Verbessergn. zum 1n u. 2n Thl. d. neuen Ausg. besonders, für die Besitzer der ersten Ausg. Mit 2 Kpf. gr. 8. Ebend. 822. 18 Gr.
— Beschreib. der Gesundbrunnen u. Bäder: Wipfeld, Kissingen, Bocklet u. Brückenau im Untermainkreise des Königreichs Baiern. 8. Ebend. 821. 22 Gr.
— die Gesundbrunnen u. Bäder im Obermainkreise d. Königr. Baierns. I. Steben. II. Alexanders Bad. III. Die Hohenberger Mineralquelle. IV. Wisau. V. Tondrau. VI. Die Hardecker Mineralquelle. 8. Nürnberg 823. Schrag. 15 Gr.
— Gesundheitskatechismus f. d. Landvolk. N. Ausg. gr. 12. Ulm (804.) 808. Ebner. 6 Gr.
— meine wunderbare Heilung von beispielloser Hautschwäche u. Geneigtheit zu

Digitized by Google

Erkältungen durch eine Somnambule. Nebst e. Anleit. sich durch Waschungen mit ein. Campherseife vor Erkältungs-Krankhtn. zu schützen u. von Rheumatismen zu heilen; u. e. Anh. welcher die Aeußerungen derf. Somnambule über die Asiat. Cholera so wie Bemerkk. des Verf. üb. diese Krankh. enthält. (Mit 1 Stndr.) gr. 12. Augsburg 833. Kollmann. 1 Rth. 4 Gr.

Wetzler, Joh. Evangelist, Gedanken üb. die beste Art u. Weise, die Impfung der Kuhpocken allgemein zu machen, u. Maaß- u. Vorsichtsregeln bey vorzunehmender Impfung der Kuhpocken in einem ganzen Distrikte. 8. Sulzbach 803. v. Seidel. 4 Gr.

— das Krumbacher Heilbad. Mit 1 Kpf. u. 1 Tab. 16. Nürnberg 811. Stein. 16 Gr.

— üb. die Kuhpocken u. deren Impfung. 8. Straubing 802. (Wienbrack in Leipzig.) 6 Gr.

— Beiträge zur theoret. u. prakt. Medizin. 1r Bd. 1s 2s Hft. 8. Mainz 820. Kupferberg. 1 Rth. 8 Gr.

— Entwurf ein. systemat. Medizinal-Einrichtung. 8. Ulm 805. (Ebner.) 1 Rth.

— über das Medizinalwesen in den vormaligen Kgl. Baierschen Provinzen in Schwaben; od. Rechenschaft üb. meine Geschäftsführungen als Medicinalrath etc. Nebst Darstellung der Medizinalverfassung. 8. Augsburg 809. (Campe in Nürnberg.) 1 Rth. 8 Gr.

— über den Nutzen u. Gebrauch des Püllnaer Bitterwassers. 5e verm. u. verb. Aufl. gr. 12. Augsburg (826.) 836. Kollmann. 12 Gr.

— über den Nutzen u. Gebrauch des nach der Vorschrift des Apotheker Stahls entwickelten oxydirt-salzsauren Gases zur Reinigung der Luft u. in Krankheiten. 8. Augsburg 825. Engelbrecht. (Schlosser.) 6 Gr.

— üb. das Fehlerhafte der zeitherigen Methode, Scheintodte zu behandeln. gr. 8. Landshut 801. Krüll. 3 Gr.

— Aktenstücke üb. d. Schutzpocken-Impfung in d. kgl. Baier. Provinz in Schwaben. Nebst e. Abhandl. üb. d. Maaßregeln u. Anstalten, welche die Regierungen in Hinsicht der Schutzpockenimpfung treffen sollen. 8. Ulm 807. (Ebner.) 16 Gr.

— Anweis. zur Schutzpockenimpfung, vorzügl. f. Wundärzte. 8. Ulm 807. Verf. (Stettin.) 8 Gr.

— üb. die physische Schwäche der Frauenzimmer. gr. 8. Landshut 801. (Weber in München.) 3 Gr.

— üb. den Einfluß des Tanzens auf die Gesundheit, nebst Verhaltungsregeln ꝛc. 8. Ebend. 801. 3 Gr.

Weydlich, Jos., Lehre der Geburtshülfe. 1r Thl. gr. 8. Wien 798. (Wed.) 1 Rth.

Wever, Franc. Gust., Dissert. inaug. medico-chirurgica, sistens observationes de Cophosi et Baryecoia congenita annexis notaminibus physiologicis de functione tubae Eustachianae. 4. maj. Friburgi 835. Groos. 10 Gr.

Weyland, G., Gallerie der ausgezeichnetsten Aerzte aller Jahrhunderte, ihre Portraits u. Biographien. 1e u. 2e Lief. (8 lith. Taf. u. 11 B. Text, nebst lith. Titel u. Dedication.) Roy.-4. Paris 834. 35. (Michelsen in Leipzig.) Subscr.-Pr. 2 Rth.

Whately, Thom., prakt. Beobacht. u. Kur des vener. Trippers, nebst e. Abhandl. über Harnröhrenverengerungen u. deren Heilart durch Aetzmittel. Aus d. Engl. u. mit Zusätz. von G. W. Töpelmann. 8. Erfurt 806. (Winkler.) 22 Gr.

Whistling, Chr. Gf., ältere u. neuere Kurmethoden d. offenen Krebses. 8. Altenburg 796. (Hennings in Neisse.) 20 Gr.

White, Karl, üb. d. Geschwulst der Kindbetterinnen an den untern Gliedmassen. Aus d. Engl. Mit 1 ill. Kpf. 8. Wien 803. (Heubner.) 12 Gr.

— Bemerkk. üb. d. kalten Brand. Aus d. Engl. (v. J. C. Wichmann.) 8. Hannover 799. Helwing. 3 Gr.

— von der Behandlung der Schwangern u. Kindbetterinnen. Aus d. Engl. Mit Kpf. 8. Leipzig 775. (Hahn.) 16 Gr.

Digitized by Google

White, Rob., Entwurf einer prakt. Wundarzneikunst für unsere Zeiten. Aus d. Engl. gr. 8. Leipzig 793. (Gnobloch.) 1 Rth. 8 Gr.

White, Thom., über Skropheln u. Kröpfe u. ihre Heilart; nebst d. Widerlegung ihrer Erblichkeit. Aus d. Engl. mit e. Anh. (v. A. F. A. Diel.) 8. Offenbach 788. Brede. 9 Gr.

Whytt, Rob., Beobachtt. über die Natur, Ursachen u. Heilung der Krankheiten, die man gemeiniglich Nervenübel, ingleichen hypochondr. u. hyster. Zufälle nennt. Mit einig. vorausgef. Anmerkk. üb. d. Sympathie der Nerven. Aus d. Engl. 3e Ausg. gr. 8. Leipzig 794. (Hahn.) 1 Rth.

— sämmtliche zur prakt. Arzneikunst gehör. Schriften. Aus d. Engl. von J. E. Lietzau. gr. 8. Berlin 790. (Reimer.) 1 Rth. 12 Gr.

— — dass. (e. andere Uebers.) Aus d. Engl. (v. Chr. E. Kapp.) 8. Leipzig 771. (Hahn.) 1 Rth. 12 Gr.

Wibmer, Karl, die Wirkung der Arzneimittel u. Gifte im gesunden thier. Körper. Nach fremden u. eigenen Beobachtt. bearbeitet. 1r — 3r Bd. A — N. gr. 8. München 831 — 37. Literar.-artist. Anstalt. 6 Rth.

— Tractatus de effectu plumbi in organismo animali sano, nec non de therapia intoxicationis saturninae. 8. maj. Monachii 829. Lindauer. 8 Gr.

Wichelhausen, Engelb., über die Bäder des Alterthums, insonderheit d. alten Römer, ihren Verfall u. die Nothwendigkeit sie allgem. wieder einzuführen. Ein Beitrag z. nöthigen Reformat. d. pract. Medicin. gr. 8. Mannheim 807. Schwan u. Götz. 1 Rth. 6 Gr.

— über Erkenntniß, Verhütung u. Heilung der schleimigen Lungensucht. 1r Thl. gr. 8. Ebend. 806. 1 Rth. 12 Gr.

— Züge zu einem Gemälde von Moskwa, in Hinsicht auf Klima, ꝛc. vorzüglich aber statist.-phys. u. medizin. Verhältnisse. 8. Berlin 803. Sander. 1 Rth. 8 Gr.

— Ideen üb. die beste Anwendung der Wachsbilderei, nebst Nachrichten von d. anatom. Wachspräparaten in Florenz u. deren Verfertigung ꝛc. 8. Frankfurt 798. (Dietz.) 12 Gr.

Wichmann, Joh. Er., wichtige Entdeck. einer häufig vorkommenden unerkannten Ursache einer Abzehrung bei Mannspersonen. Aus d. Lat. von Fr. A. Weitz. 8. Altenburg 791. (Hennings in Neisse.) 7 Gr.

— üb. d. Unentbehrlichkeit des Branntweins u. einige ähnl. Gegenstände. In Antwort auf des Hrn. Hufeland Schrift: „üb. Vergiftung durch Branntwein." 8. Hannover 802. Helwing. 4 Gr.

— Ideen zur Diagnostik, beobachtend. Aerzten mitgetheilt. 4 Bde. (1r Bd. 3e Aufl. Neu bearb. u. mit Anmerkk. versehen von Wilh. Sachse. 2r 3r 4e Ausg.) Mit 4 Kpf. gr. 8. Hannover 801. 21. 27. 36. Helwing. 5 Rth. 18 Gr.

4r Bd. A. u. d. T.: Wilh. Sachse, Beiträge zur genauern Kenntniß u. Unterscheidung d. Kohlkopfs- u. Luftröhren-Schwindsuchten. Mit (3) Kpf. 821. 1 Rth. 6 Gr.

— Aetiologie der Krätze. Mit 1 Kpf. 2e Aufl. 8. Ebend. (786.) 791. 10 Gr.

— Beitrag zur Gesch. der Kriebelkrankh. im J. 1770. 8. Zelle 772. Gesellius. 4 Gr.

— über die Wirkung der Mineralwasser, besonders des Wildunger. 8. Hannover 797. Helwing. 9 Gr.

— **Beitrag zur Kenntniss des Pemphigus.** 4. Erfurt 791. (Winkler.) 2 Gr.

— kleine medizin. Schriften, von ihm selbst gesammelt u. verbessert. gr. 8. Hannover 799. Helwing. 20 Gr.

— Zimmermanns Krankheitsgeschichte. Ein biograph. Fragment f. Aerzte bestimmt. 8. Ebend. 796. 7 Gr.

Widmann, G. M., Kritik der Arzneiwissenschaft aus dem Standpunkte der Natur. 1r Thl. gr. 8. Heidelberg 816. Osswald. 2 Rth. 6 Gr.

Widmann, Karl, über die Nothwendigkeit einiger Verbesserungen des Medicinal-Wesens, zunächst in Bayern. Für Staats-Beamte, Aerzte u. jeden Freund der Kultur vorgetragen. gr. 8. Landshut 830. Thomann. 4 Gr.

Wie dem Doctor Nasse 25mal der Kopf gewaschen wird! Von dem Doctor Trocken, Prof. der Wasserheilkunde in Wasserburg. 8. Nürnberg 834. (Campe.) 4 Gr.

Digitized by Google

Wie können Kinder zu körperlich gesunden u. kraftvollen Menschen gebildet werden? Nebst einem, durch hinlängl. Erfahrung erprobten, physischen Mittel zur Verhütung der Selbstbefleckung. N. Ausg. 8. Leipzig. (815.) 824. Weygand. (Gebhardt.) 8 Gr.

Wiedeburg, Joh. Er. Carl, Mathematik für Aerzte, fortgesetzt u. vollendet von J. J. Kohlhaas. Mit 24 Kpf. 8. Jena 792. Eröker. 1 Rth. 16 Gr.

Wiedemann, Chr. Rud. Wilh., Handbuch der Anatomie. 3e Aufl. gr. 8. Göttingen (796.) 812. Vandenhoeck u. Ruprecht. 1 Rth.

— über Pariser Gebäranstalten u. Geburtshelfer. 8. Braunschweig 804. Vieweg. 12 Gr.

— Unterricht für Hebammen. 8. Braunschweig 802. (Vieweg.) 10 Gr.

— Anweis. zur Rettung der Ertrunkenen, Erstickten, Erhängten, vom Blitze Erschlagenen, Erfrornen u. Vergifteten ꝛc. 2e Aufl. 8. Ebend. (797.) 804. 12 Gr.

— Lesebuch für Hebammen; enthalt. Geschichten von schweren Geburten u. belehrende Gespräche darüber, nebst einem Schwangerschafts-Kalender. 2e verm. Aufl. gr. 8. Kiel (812.) 826. Universitäts-Buchh. 1 Rth. 12 Gr.

— Himly u. Roose, üb. d. Impfen der Kuhblattern, hrsg. v. Th. H. A. Roose. 8. Frankfurt 801. Fr. Wilmans. 4 Gr.

Wiegand, V. Ign., der Wasserkrebs. Eine Monographie. gr. 8. Erlangen 830. Palm u. Enke. 20 Gr.

Wienholt, Arn., Bildungsgeschichte als Mensch, Arzt u. Christ. Hrsg. v. J. L. Ewald. 8. Bremen 805. Müller. 1 Rth. 12 Gr.

— Beiträge zu den Erfahrungen üb. den thier. Magnetismus. gr. 8. Hamburg 782. (Aug. Campe.) 18 Gr.

— Heilkraft des thier. Magnetismus, nach eigenen Beobachtt. 3 Thle. (3r hrsg. v. J. Ch. F. Scherf.) gr. 8. Lemgo 802—6. Meyer. 7 Rth. 14 Gr.

— drei verschied. Abhandll. üb. Magnetismus. Hrsg. v. J. Ch. F. Scherf. 8. Bremen 807. (Heyse.) 4 Gr.

— Abhandl. über den Magnetismus. Hrsg. v. J. Ch. F. Scherf. gr. 8. Bremen 807. Müller. 12 Gr.

— über die Entstehung der Mißgeburten. Hrsg. v. J. Ch. F. Scherf. gr. 8. Ebend. 807. 15 Gr.

— sieben Vorles. üb. d. Entstehung der Mißgeburten. Hrsg. v. J. Ch. F. Scherf. 8. Bremen 807. (Heyse.) 6 Gr.

— hinterlassene ärztl. Miszellen. Hrsg. v. J. Ch. F. Scherf. gr. 8. Bremen 807. Müller. 1 Rth. 6 Gr.

— Abhandl. üb. die Ansteckung der Schwindsucht. Hrsg. v. J. Ch. F. Scherf. 8. Bremen 807. (Heyse.) 2 Gr.

— an die Freunde der Seelenkunde üb. einige sehr auffallende Erscheinungen des magnet. Somnambulismus. 8. Lemgo 809. Meyer. 4 Gr.

— sieben psycholog. Vorles., bes. über den natürlichen Somnambulismus. (Bes. Abdr. aus der „Heilkraft d. thier. Magnetismus.") gr. 8. Ebend. 805. 12 Gr.

— Vorles. über die Wirkungssphäre der Körper. (Bes. Abdr. aus der „Heilkraft d. thier. Magnetismus.") gr. 8. Ebend. 805. 10 Gr.

Wiese, F. L. A., das Delirium tremens. Eine Abhandl. gr. 8. Quedlinburg 835. Basse. 4 Gr.

Wiesmann, J. H. Fr., de coalitu partium a reliquo corpore prorsus disjunctarum. Commentat. physiolog. Cum tab. aeri incisa. 4. maj. Lipsiae 824. Cnobloch. 18 Gr.

Wigand, Just. Heinr., Beiträge zur theoret. u. prakt. Geburtshülfe u. zur Kenntniß u. Kur einiger Kinderkrankheiten. 1s Hft. Nebst Voigtel's Tab. f. Geburtshelfer ꝛc. 8. Hamburg 798. Gundermann. 8 Gr.

— — dess. 2s Hft. Mit 1 Kpf. 8. Hamburg 800. Villaume. 12 Gr.

— — dess. 3s Hft. 8. Hamburg 808. Schmidt. 16 Gr.

— von den Ursachen u. der Behandlung der Nachgeburtszögerung. 8. Hamburg 803. Fr. Perthes. 18 Gr.

— drei, den mediz. Facultäten zu Paris u. Berlin zur Prüfung übergebene, geburtshülfliche Abhandll. Mit 1 Kpf. gr. 4. Ebend. 812. 1 Rth. 8 Gr.

Digitized by Google

Wigand, Just. Heinr., Hamburgisches Magazin für die Geburtshülfe. 2r Bd. 1s 2s Stck. 8. Hamburg 810. Fr. Perthes. 2 Rth. 12 Gr.

s. auch: Gumprecht, J. J.

— meine Reise von Hamburg über Berlin, Leipzig u. s. w. nach Heidelberg; f. Aerzte u. Nichtärzte. 8. Frankfurt 815. Andreä. 16 Gr.

— über Geburtsstühle u. Geburtslager. Mit 1 Kpf. 8. Hamburg 806. (Zirges in Leipzig.) 4 Gr.

— die Geburt des Menschen in physiol.-diätetischer u. patholog.-therap. Beziehung dargestellt. Hrsg. von Fr. C. Nägele. 2 Bde. Mit 4 Stntf. gr. 8. Berlin 820. Nicolai. 4 Rth. 8 Gr.

Wiggers, A., die Trennung u. Prüfung metallischer Gifte aus verdächtigen organischen Substanzen, mit Rücksicht auf Blausäure u. Opium. gr. 8. Göttingen 835. Vandenhoeck u. Ruprecht. 8 Gr.

— die Mineralquellen bei Wildungen, s. Dreves.

Wilbrand, Joh. Brhd., die Natur des Athmungs-Processes. Eine Vorlesung. 8. Frankfurt 827. Sauerländer. 6 Gr.

— das Hautsystem in allen seinen Verzweigungen, anatom.-physiolog. dargestellt. 8. Giessen 813. Heyer, Vater. 16 Gr.

— Erläuterung der Lehre vom Kreislaufe in den mit Blut versehenen Thieren, nebst weitere Nachweisung, dass eine Blutcirculation weder in der Beobacht. noch wissenschaftl. begründet ist, u. sich mit dem sonstigen Verhalten der Natur nicht vereinigen lässt. Eine Vorlesung. Nebst ein. Beilage. 8. Frankfurt 826. Sauerländer. 16 Gr.

— Darstellung d. thier. Magnetismus, als einer in d. Gesetzen d. Natur vollkommen gegründ. Erscheinung. 8. Ebend. 824. 20 Gr.

— Darstellung der gesammten Organisation. 2 Bde. gr. 8. Giessen 809. Heyer, Vater. 2 Rth. 6 Gr.

— über das Verhältniß der Luft zur Organisation. Eine nähere Darstell. d. eigentl. Bedeutung d. Respirationsprozesses. gr. 8. Münster 807. Aschendorf. 8 Gr.

— Physiologie des Menschen. gr. 8. Giessen 815. Taschè. (Lange.) 2 Rth. 12 Gr.

— Was ist Physiologie? u. wie ist diese Wissenschaft zu behandeln? Vorlesung. 8. Frankfurt 827. Sauerländer. 6 Gr.

Wilbrand, F. J. Jul., Beiträge zur Würdigung d. arzneilichen Wirkung des Kreosot's. gr. 8. Giessen 834. Ricker. 6 Gr.

Wild, K. And., gemeinnütziger Krankenfreund, Rathgeber u. Hausapotheker. Enthalt. allgem. prakt. Vorschriften für die Erhaltung der Gesundh. u. diätet. zweckmäß. Verhalten der Kranken u. Wöchnerinnen. gr. 8. Leipzig 831. (Brockhaus.) 1 Rth. 12 Gr.

Wildberg, Chr. Fr. Ludw., Handbuch der gerichtl. Arzneiwissenschaft z. Grundlage bei academ. Vorles. u. z. Gebr. f. ausüb. gerichtl. Aerzte. gr. 8. Berlin 812. (Mittler.) 1 Rth 18 Gr.

— Rhapsodieen aus der gerichtl. Arzneiwissenschaft, nebst ein. Anh., welcher einen neuen Vorschlag zu einer vollständ. Anstellung der Lungenprobe enthält. gr. 8. Leipzig 822. Cnobloch. 16 Gr.

— Lehrbuch der gerichtl. Arzneiwissenschaft zum Gebr. acad. Vorles. gr. 8. Erfurt 824. (Winkler.) 2 Rth.

— kurze Anweis., wie das Publicum von der Ausübung der Arzneiwissenschaft durch die Aerzte den möglichst mindesten Vortheil ziehen kann. 8. Göttingen 808. Vandenhoeck u. Ruprecht. 12 Gr.

— üb. die Nothwendigkeit der Berücksichtig. der Neigung des Beckens, zur jedesmahl. Bestimmung der angemessensten Lage der Gebärenden. Ein Beitrag zur Entbindungswissenschaft. gr. 4. Leipzig 827. Cnobloch. 7 Gr.

— Bibliotheca medicinae publicae, in qua scripta ad medicin. et forensem et politic. facientia ab illarum scient. initiis ad nostra usque tempora digesta sunt. II Tom. 4. Berolini 819. (Sander.) 2 Rth.

— Entwurf einer Bromatologie u. Pomatologie für Kranke, od. kurze Anweis. zur Auswahl, Bereitung u. Anwendung der Speisen u. Getränke in Krankheiten. 8. Berlin 834. Hirschwald. 14 Gr.

Digitized by Google

Wildberg, Chr. Fr. Ludw., Handbuch der Diaetetik für Menschen im gesunden Zustande. gr. 8. Leipzig 828. Cnobloch. 1 Rt. 6 Gr.

— über den in dem Leben u. der Gesundheit des Menschen bestehenden Dualismus. Eine gemeinnütz. Abhandl. f. Leser gebildet. Stände. gr. 8. Stendal 824. Franzen u. Grosse. 6 Gr.

— über d. gelbe Fieber. Ein Wort zur Belehrung u. Beruhigung f. Nichtärzte. 8. Berlin 805. (Rieger.) 4 Gr.

— Versuch einer anatom.-physiolog.-patholog. Abhandl. üb. die Gehörwerkzeuge d. Menschen. Mit Kpf. gr. 8. Jena 795. (Schmid.) 1 Rt. 8 Gr.

— Naturlehre des weibl. Geschlechts. Ein Lehrb. d. phys. Selbstkenntniß f. Frauen gebildeter Stände. 2 Bde. 8. Berlin 811. Amelang. 2 Rt. 18 Gr.

— System der medizin. Gesetzgebung. 2e Aufl. gr. 8. Berlin (804.) 820. (Sander.) 2 Rt. 12 Gr.

— einige Worte über die homöopath. Heilart, zur Belehrung gebild. Zeitgenossen. gr. 12. Leipzig 830. Cnobloch. 8 Gr.

— kurzgefasste Hodegetik für angehende prakt. Aerzte. 8. Leipzig 835. Weber. 12 Gr.

— Hygiastik, od. die Kunst, lange zu leben u. dabei gesund u. froh zu bleiben. 2e Ausg. Mit 1 Vign. gr. 8. Berlin (818.) 825. (Sander.) 1 Rt. 12 Gr.

— Decisiones quaestionum dubiarum de infantibus neogenitis cum rationibus decidendi ex scientia medica desumtis, in usum medicorum forensium aeque ac jureconsult. 8. Gottingae 808. (Vandenhoeck u. Ruprecht.) 12 Gr.

— über die Wichtigkeit gut organisirter Medizinal-Verfassungen. 8. Rostock 822. (Stiller.) 4 Gr.

— über einige neue Untersuchungen bei Obductionen neugeborner Kinder, zur Vervollständigung der Pneobiomantie. 8. Leipzig 828. (Lehnhold.) 4 Gr.

— Taschenbuch für gerichtl. Aerzte, Behufs der Obductionen. 16. Berlin 830. Rücker (u. Püchler). 1 Rt. 4 Gr.

— prakt. Handbuch für Physiker. 3 Thle. 2e verm. u. verb. Aufl. gr. 8. Erfurt (823. 24.) 833. Winkler. 2 Rt. 12 Gr.

1r Thl. Anleitung zu den polizeilich-medizin. Geschäften.
2r - Anleit. z. d. gerichtlich-medizin. Geschäften.
3r - Die Geschäftsführung der Physiker in Beispielen. Ein Samml. von polizeilich- u. gerichtlich-medizin. Berichten u. Gutachten.

— ausführliche Darstellung der Lehre von der Pneobiomantie, oder den aus der Obduction zu entnehmenden Beweisen für oder wider das selbstständige Leben todtgefundener neugeborner Kinder. 8. Leipzig 830. Cnobloch. 12 Gr.

— Versuch ein. Lehrbuchs der medizin. Rechtsgelahrtheit, zum Unterricht für Rechtsgelehrte. gr. 8. Ebend. 826. 1 Rt. 6 Gr.

— über die Einrichtung u. Verrichtung der Saamenwerkzeuge des Menschen, die Bestimmung des menschl. Saamens, u. die Nachtheile der Verschwendung dess., bes. in d. Zeit des Mannbarwerdens. 8. Berlin 817. Schlesinger. 8 Gr.

— einige Worte üb. d. Scharlachfieber, u. d. Gebrauch d. Belladonna als Schutzmittel gegen dasselbe. gr. 12. Leipzig 826. Cnobloch. 4 Gr.

— Lehrbuch der phys. Selbstkenntniß f. Jünglinge gebildeter Stände. gr. 8. Göttingen 807. Dieterich. 12 Gr.

— über d. Genuss d. Sinnenreize, als Mittel z. Erhaltung d. Wohlseyns. Eine gemeinnütz. Belehrung f. gebildete Menschen. gr. 12. Leipzig 826. Cnobloch. 9 Gr.

— über die Besorgniss einer Uebervölkerung in Europa u. die von Weinhold zur Verhütung der Uebervölkerung vorgeschlagenen Mittel. gr. 8. Ebend. 828. 5 Gr.

— wie die tödtlichen Verletzungen beurtheilt werden müssen, um in jedem vorkomm. Falle den Antheil des Thäters ausmitteln zu können. Ein Beitr. z. gerichtl. Arzneiwissenschaft. gr. 8. Leipzig 810. Hinrichs. 6 Gr.

Digitized by Google

Wildberg, Chr. Fr. Ludw., Anweis. zur gerichtl. Zergliederung menschl. Leichname, f. angeh. gerichtl. Aerzte u. Chirurgen, nebst Beschreib. eines vollständigen Obductionsapparats. 8. Berlin 817. Schlesinger. 10 Gr.

s. auch: Magazin für gerichtl. Arzneiwissenschaft. — Jahrbuch der gesammten Staatsarzneikunde.

Wilde, Fried. Ad., de cognoscendis et curandis placentae morbis libri IV. 8. maj. Berolini 833. Hayn. 10 Gr.

— die Zerstreuung als medicin. Heilmittel. Ein Beitrag zur prakt. Heilkunde für Aerzte u. gebild. Nichtärzte. gr. 8. Ebend. 830. 16 Gr.

Wilhelm, Phil., über den Bruch des Schlüsselbeins u. über die verschiedenen Methoden, denselben zu heilen. Mit 2 lith.-Taf. gr. 8. Würzburg 822. Stahel. 12 Gr.

— clinische Chirurgie. 1r Bd. Mit IV in Stein gest. Taf. gr. 8. München 830. Lindauer. 3 Rth. 8 Gr.

Wilhelmi, A. P., die bewährtesten u. auf Autoritäten gegründeten Heilmethoden u. Arznei-Vorschriften üb. die bis jetzt bekannt geword., verschied. Hauptformen der Cholera, od. das Wissenswürdigste üb. die sogen. epidem. asiat. Brechruhr, nebst e. vollst. Pharmacopoea anticholerica, aus d. neuest. Erfahrr. u. den darüber erschien. Berichten engl., franz., russ., poln. u. deutscher Aerzte ꝛc. Nebst e. Anh. üb. die Anwend. des Chlors, der Räucherungen u. die Bereit. sowohl dieser als andrer Luftreinigungsmittel. Mit e. Vorw. v. L. Cerutti. gr. 8. Leipzig 831. (Böhme.) 1 Rth. 12 Gr. herabgesetzt. Pr. 12 Gr.

— Pharmacopoea anticholerica, od. vollständ. Apparatus Medicamentorum gegen die verschied. Hauptformen der Cholera. Ein Handb. für prakt. Aerzte u. Chirurgen, enthalt. 283 der bewährtest. auf Autoritäten u. ration. Heilmethoden gegründ. Arzneivorschriften. 16. Ebend. 831. 12 Gr. herabges. Pr. 6 Gr.

Wilke, F. W., Versuch e. Beschreib. der bei d. Geburt interessirten Theile, erläutert durch das Pelviarium u. die Hysteroplasmen. Berlin. Verf.

— kurze Uebersicht einiger nöthigen Punkte aus der Geburtshülfe, ein Auszug aus Vorstehendem. 3 Tab. in Roy.-Fol. Berlin 819. (Maurer.) 12 Gr.

Wilkinson, C. H., neue Methode, den Tripper zu heilen, wobei Strikturen in d. Harnröhre verhütet werden können ꝛc. Aus d. Engl. mit Anmerkk. v. G. W. Töpelmann. Mit 1 Kpf. 8. Leipzig 806. Hinrichs. 1 Rth. 8 Gr.

Willan, Rob., die Hautkrankheiten u. ihre Behandlung, systemat. beschrieben. Aus d. Engl. übers. u. mit Anmerkk. u. e. Anh. begleit. v. F. G. Friese. Mit buntgedr. Kpf. 4 Thle. gr. 4. Breslau 799—816. (1r—3r) W. G. Korn. (u. 4r) Grass, Barth & Comp. 12 Rth. 12 Gr.

— über die Krankheiten in London, bes. während d. J. 1796—1800. Aus d. Engl. u. mit Anmerkk. von G. Wegscheider. 8. Hamburg 801. (A. Campe.) 20 Gr.

— über die Kuhpockenimpfung. Aus d. Engl. mit Zusätz. von G. Fr. Mühry. Mit 2 Kpf. gr. 4. Göttingen 808. Vandenhoeck u. Ruprecht. 1 Rth. 20 Gr.

Willemier, G. A. F. Quarin, Specimen anatom.-pathalog. de Otorrhoea, atque de variis modis, quibus pus effluere, et quorsum delabi soleat. 8. maj. Trajecti ad Rhenum 835. (Natan.) 16 Gr.

Willeversch, J., auch ein Wort über die Erscheinung der Menschenblattern bei wirklich Vaccinirten. Mit 1 illum. Stntf. gr. 8. Trier 827. Gall. 12 Gr.

Williams, Charles J. B., die Pathologie u. Diagnose der Krankheiten der Brust, ins Besond. erläutert durch eine rationelle Erklärung ihrer physikal. Zeichen nebst neuen Untersuchgn. üb. die Töne des Herzens. Nach der 3n, sehr verm. Aufl. Aus d. Engl. übers. u. hrsg. von Herm. Velten. Mit 2 lith. Taf. gr. 8. Bonn 835. Habicht. 1 Rth. 4 Gr.

Willis, Fr., über Geisteszerrüttung. Eine Abhandl., welche d. Gulstonischen Vorlesungen vom May 1822 enthält. Aus d. Engl., mit Zusätz. u. krit. Bemerkk. v. Frz. Amelung. 8. Darmstadt 826. Leske. 1 Rth.

Wilmans, Fr. Wilh., Beytrag zur genauen u. vollständigen Unterscheidung der Varioloid- von der Variola- u. der Varicellen-Krankh.; nebst besond. Einwürfen gegen die Identität der Contagien jener beyden ersteren Exantheme, u. Erinnerung an Regeln für die Ausübung der Vaccination. 8. Lemgo 831. Meyer. 18 Gr.

Digitized by Google

Wilson, Alex. Ph., Untersuchung der entfernten Ursachen des Blasensteins oder Grieses. Aus d. Engl. gr. 8. Stendal 795. Franzen u. Grosse. 8 Gr.

— über die Erkenntniß u. Kur der Fieber. Aus d. Engl. u. mit Anmerkk. begleit. von G. W. Töpelmann. 1r—3r Thl. gr. 8. Leipzig 804. 5. (W. Vogel.) 6 Rt. 8 Gr.

— — dess. 4r Thl. — A. u. d. T.: Handbuch üb. Entzündungen, Rheumatismus u. Gicht, f. Deutsche, mit Zus. u. Anmerkk. v. G. W. Töpelmann. Nebst Einl. v. K. F. Burdach. gr. 8. Leipzig 809. Hinrichs. 1 Rt. 12 Gr.

— Handbuch über Blutflüsse, Lungensucht u. Ruhr, nebst Versuchen üb. d. Wirkungsart d. Opiums u. Tabacks auf d. thier. Organismus. Hrsg. u. übers. v. G. W. Töpelmann. 8. Leipzig 812. Dürr. 20 Gr.

Wilson, Phil. Alex. P., neue, auf Versuche gegründete Untersuchung über die Gesetze der Funktionen des Lebens, mit einigen Bemerkk. üb. die Natur u. Behandlung der innern Krankheiten, nebst einem Berichte des Instituts von Frankreich über die Versuche von Le Gallois. Nach der 2n Ausg. aus d. Engl. übers. von Jos. v. Sontheimer. gr. 8. Stuttgart 822. Metzler. 1 Rt. 8 Gr.

— über Indigestion übers. v. Hasper, s. Bibliothek d. ausl. Lit. 1r Bd.

— — dass. übers. mit Anmerkk. von E. Wolf. gr. 8. Frankfurt 823. Guilhaumann. (Fr. Wilmans.) 1 Rt. 8 Gr.

Wimmer, Guil. Ed., de hyperceratosi. Dissert. inaug. medica. Acced. tab. lith. 4. maj. Lipsiae 831. (Voss.) 12 Gr.

Winchenbach, Wilh. Heinr., über die Erkenntniß u. Heilung des Trippers. 8. Stralsund 814. Löffler. 6 Gr.

Windischmann, Carl Jos., Versuch üb. den Gang der Bildung in der heilenden Kunst, e. Einleit. zu tieferer Ergründung der Kunst. gr. 8. Frankfurt 810. Andreä. 16 Gr.

— Versuch über die Medizin, nebst e. Abhandl. üb. d. sogenannte Heilkraft der Natur. 8. Ulm 797. Stettin. 6 Gr.

Windischmann, Carl Jos. Heinr., über Etwas, das der Heilkunst Noth thut. Ein Versuch zur Vereinigung dieser Kunst mit der Philosophie. (Aus der Zeitschrift für Anthropologie 1823 abgedr.) gr. 8. Leipzig 824. Cnobloch. 1 Rt. 8 Gr.

Winiker, Geo. Karl, Beiträge zur Erregungstheorie. 1s Bdchen 8. Göttingen 803. Röwer. 12 Gr.

Winkelmann, (Steph.) Aug., Archiv f. Gemüths- u. Nervenkrankheiten. 1r Bd. 1s Stck. gr. 8. Berlin 806. (Oehmigke.) 18 Gr.

— Kenntniss der öffentl. Gesundheitspflege, z. Leitfad. s. Vorles. üb. d. medicin. Polizei. gr. 8. Frankfurt 804. Fr. Wilmans. 6 Gr.

— Entwurf einer dynamischen Pathogenie. 1s Bdchen. gr. 8. Braunschweig 805. (Vogler in Potsdam.) 21 Gr.

— Einleitung in die dynamische Physiologie. gr. 8. Göttingen 802. Dieterich. 8 Gr.

— Beobachtt. über den Wahnsinn, nebst Prüfung d. Gall'schen Schädellehre. gr. 8. Berlin 806. (Sander.) 8 Gr.

Winkler, Ed., Handbuch der Gewächskunde zum Selbststudium, od.: Beschreib. sämmtl. pharmaceutisch-medicin. Gewächse, welche in die Pharmacopöen der grössern Deutschen Staaten aufgenommen sind. Mit 192 ill. Kpftf. (in 4.) gr. 8. Leipzig 834. Magazin f. Industrie. 24 Rt.
Der Text allein 4 Rt.
Ergänzungheft hierzu. Mit 16 ill. Kpftf. gr. 8. Ebend. 834. 2 Rt.
Der Text allein 8 Gr.

Die Kpftf. hierzu erschienen auch unt. folgendem Titel:

— Abbildungen sämmtlicher Arzneigewächse Deutschlands, welche in die Pharmacopöen der grössern Deutschen Staaten aufgenommen sind. Nach der Natur gezeichnet. — A. u. d. Umschlagstitel: sämmtliche Arzneigewächse Deutschlands etc. naturgetreu dargestellt u. fasslich beschrieben. Ein Handbuch der gesammten Gewächskunde, besond. zum Selbststudium der Mediciner u. Pharmaceuten. (12 Hfte.) 192 ill. Kpf. 4. Ebend. (832—34.) à Hft. 2 Rt. — zusammengenommen 20 Rt.
Mit schwarz. Kpftf. 10 Rt.
Ergänzungsheft hierzu. Mit 16 ill. Kpftf. 4. Ebend. 834. 1 Rt. 16 Gr.

Digitized by Google

Winkler, Ed., ausführl. Beschreib. sämmtl. Arzneigewächse, welche homöopathisch geprüft worden sind u. angewendet werden. Für Homöopathiker zur Benutzung beim Einsammeln der Arzneikörper aus dem Pflanzenreiche. Mit Erklärung der Abbildd. auf 156 (ill.) Kpf. (in 4.) (13 Lieff. à 12 Bl. à Lf. 1 Rthlr. 9 Sgr.) gr. 8. Leipzig 834. 35. Magazin f. Industrie. 18 Rthlr.

Die ausführliche Beschreibung allein. gr. 8. Ebend. 836. 1 Rthlr. 16 Sgr.

— sämmtl. Giftgewächse Deutschlands, naturgetreu dargestellt u. allgemein faßlich beschrieben. Mit e. Vorr. v. Fr. Schwägrichen. 2e verm. u. verb. Aufl. (Mit 100 Kpftf.) 10 Lieff. gr. 8. Ebend. (831.) 835. 6 Rthlr. 16 Sgr.

Der Text einzeln 16 gr.

Winkler, Joh. Chr., Anleitung zur Erhaltung des Gesichts bis in das späteste Alter, nach optischen Grundsätzen erklärt u. bewiesen, nebst einem Verzeichnisse der neuesten optischen Instrumente ꝛc. 2e Ausg. 8. Leipzig (812.) 820. Hinrichs. 5 Sgr.

Winkler, Jos. Magn., die Receptirkunst, od. Anleitung zur Verfassung der Arzneiformeln. Mit vielen Beyspielen. Mit 1 Kpf. 8. Wien 825. (Liebeskind in Leipzig.) 1 Rthlr.

— allgemeine Therapie, oder: allgemeine Krankheitsheilungslehre. Zum Gebrauch für angehende Aerzte. 2 Bde. oder 3 Thle. gr. 8. Olmütz 828. (v. Mösle u. Braumüller in Wien.) 4 Rthlr.

— die oriental. Cholera, ihre Geschichte der Entstehung, u. bisherige Verbreit., Verlaufsweise, Symptomen, ausführl. Vergleichung u. Uebereinstimmung mit den vorzügl. Contagionen, u. die hieraus hervorgeh. Folgerung ihrer Beschaffenheit u. Vorbauungsweise. (1r Thl.) gr. 8. Olmütz 831. (Schmidt in Leipzig.) 1 Rthlr.

— Darstell. der Luhatschowitzer Mineralquellen in Mähren, als Trink- u. Bade-Heilanstalt, in histor., topogr., phys.-chem., pharmakodynam., therapeut. u. diätet. Hinsicht. gr. 8. Brünn 835. (Seidel u. Comp.) 20 Sgr.

Winslow, Jac. Bernh., Abhandl. von dem Bau u. der Zergliederung des menschl. Leibes. 5 Bde. 8. Leipzig 754. (Gnobloch.) 2 Rthlr. 16 Sgr.

— expositio anatomica structurae corporis humani. IV Vol. Cum fig. 8. Francofurti 753. Bauer. (Treuttel & Würtz in Strasburg.) 2 Rthlr. 12 Sgr.

Winter, Ant., Beschreib. eines Harnrecipienten für Frauen. Mit 1 Kpf. 8. Heidelberg 817. Oswald. 10 Sgr.

Winter, Alois v., Beleuchtung vielfacher durch Herrn J. B. Ritter v. Wenzl, kgl. Leibarzt, Geheimenrath, u. Obermedizinalrath ꝛc. bey verschiedenen Gelegenheiten gegen lebende u. todte Aerzte; gegen die vor 1799 bestandenen arzneiwissenschaftl. Institutionen u. collegium medicum; dann vorzüglich gegen das im Jahre 1835 aufgelöste Obermedizinal-Kollegium; endlich die späterhin aufgestellte Cholera-Kommission, vorgebrachten Verdunkelungen u. Verunglimpfungen, nebst Beurtheil. der Krankheitsgeschichte des verstorb. Obermedizinalraths Simons v. Häberl &c. als Dareingabe. gr. 8. München 835. Weber. 20 Sgr.

Winter, Ch. F. C., Abhandl. üb. die Magenerweichung. Eine von der Kgl. Societät der Wissenschaften zu Göttingen am 7. Dec. 1833 gekrönte u. von dem Verf. aus d. Latein. übers. Preisschr. gr. 8. Lüneburg 834. Herold u. Wahlstab. 16 Sgr.

Winther, M., Bibliotheca Danorum medica, sive Plenus Conspectus Litterarum medicarum et hisce affinium in Dania, Norvegia, Holsatia usque ad annum MDCCCXXXII. 8. Hafniae 832. (Schubothe.) 1 Rthlr. 18 Sgr.

Wintringham, Clift., von endemischen u. epidem. Krankheiten, nebst e. Ausz. s. übrig. Schriften, übers. u. hrsg. v. J. E. Lietzau. 2 Thle. gr. 8. Berlin 791. (Reimer.) 1 Rthlr. 4 Sgr.

Winzheimer, Matth., über die organ. Harnröhrenverengerung u. die verschied. Untersuchungs- u. Heilungsmethoden derselben. Mit 4 lith. Taf. gr. 4. Erlangen 832. Palm u. Enke. 1 Rthlr.

Wipfeld am Main mit seinen Umgebungen u. der Schwefelquelle. Ein Taschenbuch für die Badegäste, mit einer Flußcharte u. einer Abbildung von Wipfeld. 8. Nürnberg 813. Stein. 16 Sgr.

Wirtensohn, J., duorum monstrorum duplicium humanorum descriptio anatomica. Cum 5 tab. aen. 4. maj. Berolini 825. Maurer. 12 Sgr.

Digitized by Google

Wirth, J. u., Theorie des Somnambulismus od. des thier. Magnetismus. Ein Versuch die Mysterien des magnet. Lebens, den Rapport der Somnambülen mit dem Magnetiseur, ihre Ferngesichte u. Ahnungen, u. ihren Verkehr mit der Geisterwelt vom Standpunkte vorurtheilsfreier Kritik aus zu erhellen u. zu erklären für Gebildete überhaupt, u. für Mediciner, Theologen insbes. gr. 8. Leipzig u. Stuttgart 836. Scheible's Verlags-Exped. 1 Rt. 16 Gr.

Wisgrill, Joh. Bapt., Handbuch der Vorbereitungslehre für das Studium der Chirurgie. Enth.: Naturlehre, medicin. Chemie, Mineralien-, Pflanzen-, u. Thierkunde. 1r Bd. u. 2r Bd. in 2 Abthll. (Mit 5 Kpftf.) gr. 8. Wien 832—34. Heubner. 5 Rt. 8 Gr.

Wissmann, L., de rite cognoscendis et curandis nudatione, carie et necrosi ossium. 8. maj. Halae 820. Renger. 6 Gr.

Wither, Thom., Bemerkk. über die Fehler, die bei dem Gebrauch der Arzneimittel begangen werden. Aus d. Engl. gr. 8. Leipzig 776. Weidmann. 20 Gr.

— Abhandl. von der Engbrüstigkeit, u. d. Heilkräften der Zinkblumen, nebst Krankheitsfällen u. Bemerkk. Aus d. Engl. v. Ch. F. Michaelis. gr. 8. Leipzig 787. (Brockhaus.) 1 Rt.

— Bemerkk. über die langwierige Mattigkeit. Aus d. Engl. 8. Altenburg 779. (Hennings in Neisse.) 9 Gr.

Withering, Wilh., Anwendung d. Digitalis purpur. (roth. Fingerhut) in der Heilkunde. Aus d. Engl. von Chr. Fr. Michaelis. Mit 1 ill. Kpf. gr. 8. Leipzig 786. Joachim. 20 Gr.

— Beschreibung des mit einem wehen Hals verknüpften Scharlachfiebers. Aus d. Engl. mit Anmerkk. u. Zusätz. von J. A. J. Sauer. 8. Frankfurt 781. (Gebhardt u. Körber.) 8 Gr.

Witt, Giesb. v., Abhandl. von Ausziehung des Staars. Mit Kpf. 8. Marburg 794. (Krieger's B. H. in Cassel.) 6 Gr.

Wittig, Joh. Heinr., über die am häufigsten vorkommenden Krankheiten der Augen u. d. sichersten Mittel sie zu heilen. 8. Hamburg 804. (Schnuphase in Altenburg.) 8 Gr.

Witting, C., Uebersicht der wichtigsten Erfahrungen im Felde der Toxicologie, besond. der chem.-gerichtl. Untersuchgn. durch eine große Reihe eigener Beobachtt., über den Einfluß vegetabil. u. thier. Substanzen auf metallische Gifte, bereichert. Mit Vorw. von Fr. Stromeyer. 2 Bde. Mit 2 Kpftf. gr. 8. Hannover 827. 30. Hahn. 1 Rt. 12 Gr.

Wittke, freundlicher Rath an unsere Frauen, die ihre Kinder selbst nähren wollen. 8. Cöslin 829. Hendeß. 6 Gr.

Wittmann, Frz. J., die neuesten am Rheine herrschenden Volkskrankheiten, oder Nachr. u. Bemerkk. üb. d. stehende Fieber der Jahre 1806—9. gr. 8. Mainz 811. Kupferberg. 6 Gr.

— Erfahrungen über die Ursachen der ansteckenden Krankheiten belagerter Festungen, nebst Vorschlägen, ihre Entstehung u. Verbreitung zu verhüten. Eine Preisschr. gr. 8. Mainz 819. (Kirchheim, Schott u. Thielmann.) 1 Rt.

— die stationäre Krankheitskonstitution vom empirischen Gesichtspunkte betrachtet. Ein Beitrag zur allgem. Pathologie u. Therapie: gr. 8. Ebend. 825. 12 Gr.

— ein Wort üb. das gastrisch-nervöse Fieber, dessen Behandlung u. Vorbeugung. gr. 8. Ebend. 827. 8 Gr.

— das schwefelsaure Chinin als Heilmittel betrachtet. Eine gekr. Preisschrift. gr. 8. Ebend. 827. 20 Gr.

s. auch: Fieberlehre, die gesammte.

Wittwer, Ph. Ludw., Archiv f. die Geschichte d. Arzneikunde in ihrem ganz. Umfange. 1r Bd. 1s Stck. gr. 8. Nürnberg 790. (Eichhorn.) 16 Gr.

— Entwurf einer Geschichte des Kollegiums der Aerzte in der Reichsstadt Nürnberg. 4. Nürnberg 792. (Barth in Leipzig.) 6 Gr.

— Delectus dissertat. medicarum Argentoratensium. IV Tom. 8. maj. Norimbergae 777—81. (Eichhorn.) 3 Rt. 8 Gr.

Wochenblatt, medizinisches, oder fortgesetzte medizinische Annalen, hrsg. v. Joh. Val. Müller u. G. Fr. Hoffmann auf d. J. 1790—93. à 4 Quart. 8. Frankfurt, Jäger. 8 Rt.

Die Fortsetzung: s. Müller, J. V., u. Hoffmann, G. F.

Digitized by Google

Wochenschrift für die gesammte Heilkunde. Unter der Mitredaction v. Romberg, v. Stosch, Thaer hrsg. v. J. L. Casper. 1r—5r Jahrg. 1833—37 à 52 Nrn. (à 1—1½ Bog.) Mit Registern. gr. 8. Berlin, Hirschwald. 1r Jahrg. 6 Rth. herabges. Pr. 3 Rth. 20 Sgr. 2r—5r à 3 Rth. 16 Sgr. — 18 Rth. 12 Sgr.
Ist die Fortsetzung von d. Repertorium v. Casper, s. Repertorium.
— medizinische, für Hamburg. Hrsg. von P. Schmidt u. E. F. Homann. (27 Bog. od. 52 Nrn.: 2 Nov. 1833—25. Oct. 1834.) gr. 8. Hamburg. (Magazin für Buchhandel.) 2 Rth.

Wöhler, die Schwefelwasserquellen zu Neundorf, s. d'Oleire.

Woita, A. C., Untersuchung nach der Natur u. Arzneikunst des Seleniţsch od. Glas-Hütten-Bades, so zwischen denen k. k. Nieder-Hungarischen Berg-Städten, in Schemnitz u. Kremnitz gelegen. Wodurch desselben Wesenheit, nebst deren Zufälligkeiten natürlich, u. nach der Scheid-Kunst erforschet, u. dess. medicin. Brauch u. Mißbrauch vorgestellet wird. Mit 1 Kpftf. 8. Grätz, Kienreich. 6 Sgr.

Wohlfahrt, Joh. Aug., Biographie der griech. Aerzte, zusammengetr. aus d. Gesch. der Medicin des le Clerc. gr. 8. Halle 770. Gebauer. 8 Sgr.
— Gesundheit der Frauenzimmer, in einigen Briefen entworfen. 8. Breslau 773. (Gosohorsky.) 7 Sgr.

Wolf, Aug. Fr., über das Nervenübel, ein Taschenbuch für das schöne Geschlecht. 8. Berlin 804. (Reimer.) 16 Sgr.

Wolf, Elkan Jos., von den Krankheiten der Juden. 8. Mannheim 777. Schwan u. Götz. 4 Sgr.

Wolf, Fr. Wilh., üb. die Onanie der Frauenzimmer, deren Folgen, u. die Mittel dagegen, sich ohne Arzt zu heilen ꝛc. 8. Berlin 808. (Curths.) 12 Sgr.
— über die Natur, Erkenntniß u. Kur der Krankheiten des reproductiven Systems, im Geiste d. geläuterten neuen Heilkunde u. nach eigenen Grundsätzen. 8. Ebend. 811. 1 Rth. 6 Sgr.

Wolf, Gisb. Jac., arzneikundige Abhandl. über den Nutzen der Wasser- oder Lymphen-Gefäße ꝛc., nebst e. Brief v. S. T. Sömmerring. Aus d. Holl. übers. von L. L. Finke. 8. Lingen 795. Jülicher. 6 Sgr.

Wolf, Heinr., Ideen über Lebenskraft, nebst einigen Krankheitsgeschichten u. Bemerkk. gr. 8. Hamburg 806. (Aug. Campe.) 1 Rth. 4 Sgr.
— prakt. Bemerkk., nebst Krankheitsgeschichten. gr. 8. Ebend. 811. 1 Rth.
— Abhandl. von der im Altonaer Hospital im Juni 1814 epidem. grassirenden Krankheit. 8. Hamburg 817. Herold. 1 Rth.
— Abhandl. v. d. Gebrauch d. Brech- u. Purgirmittel in hitzigen Krankheiten. 8. Hamburg 790. Bohn. 12 Sgr.
— über das Wesen der Fieber sowohl, als üb. ihre nächste Ursache u. üb. d. Klassification ders. Nebst einem Beitr. zum thier. Magnetismus. N. Ausg. 8. Leipzig 818. Hinrichs. 1 Rth.

Wolf, Joh. Chr. Jac., Entwurf zur Verminderung der Lagerfieber bei Armeen, nicht nur im Felde, sondern auch in Winterquartieren. gr. 8. Frankfurt 791. Andreä. 20 Sgr.

Wolf, Jul. Hein. Karl, über die Natur einwirkender Potenzen, als Vorbereitung zur Hygiäne u. Pharmakologie. gr. 8. Mannheim 806. Schwan u. Götz. 1 Rth.

Wolff, Leo, s. Leo-Wolff.

Wolf, Ludw., Beobachtung einer chron. Entzündung des Rückenmarks, mit ungewöhnlichem Ausgang, nebst Bemerkk. darüber. 8. Hamburg 824. A. Campe. 16 Sgr.

Wolf, Paul, achtzehn Thesen für Freunde u. Feinde der Homöopathik als Erläuterung der Grundzüge dieser Heilmethode nach ihrem wahren Sinn u. ihrer wissenschaftlichen Bedeutung. Nebst einem Vorw. von Dr. Rummel. Aus dem Archiv für die homöop. Heilkunst Bd. XVI. 1s Hft. besond. abgedr. gr. 8. Leipzig 837. Reclam. 6 Sgr.

Wolf, Sal. Jac., die Kunst krank zu seyn, nebst e. Anh. v. Krankenwärtern, wie sie sind u. seyn sollten. 8. Berlin 811. Amelang. 21 Sgr.
— Beweis, daß das Walzen eine Hauptquelle der Schwäche des Körpers u. des Geistes unsr. Generation sey. 8. Halle 797. Hendel. 5 Sgr.

Digitized by Google

Wolf, Sigism., Handbuch der jatrotechnischen Pharmacologie, naturphilosoph. bearb. 8. Mannheim 804. Schwan u. Götz. 1 Rt.
— Grundsätze zur Erkenntniss u. Heilung der Krankheiten des Lebensprinzipes. 2 Thle. gr. 8. Heidelberg 816. Osswald. 2 Rt. 12 Gr.
— vollendete Darstellung des Lebensprozesses u. seiner Zustände, als Gesundheit, Krankheit u. Genesung. gr. 8. Carlsruhe 814. (Osswald in Heidelberg.) 1 Rt. 10 Gr.
— Anfangsgründe des naturwissenschaftlichen Systems der Medizin. 8. Heidelberg 817. Osswald. 1 Rt. 12 Gr.
Wolf in Newyork, W. L., das Abracadabra des 19ten Jahrhunderts, od. Hahnemann's Homöopathie. Nach d. Engl. für Deutschland bearb. v. Warburg. (Mit Titelvign.) gr. 8. Hamburg 836. Hoffmann u. Campe. 1 Rt. 12 Gr.
s. auch: Wolff.
Wolfart, Carl Chr., das Faulfieber. Besonders in Beziehung auf desselb. Erscheinung im Kriege, in Aphorismen dargest. gr. 8. Halle 814. Buchh. d. Waisenhauses. 8 Gr.
— das Wesen des gelben Fiebers u. seine Behandlungsart, nosologisch untersucht. 8. Berlin 805. Sander. 12 Gr.
— Formulare, oder Lehre der Abfassung von Rezepten, system. bearb. gr. 8. Frankfurt 803. Guilhaumann. (Fr. Wilmans.) 14 Gr.
— über den Genius der Krankheiten. gr. 8. Ebend. 801. 1 Rt. 4 Gr.
— de genii morborum mutatione hominum vitae rationi tribuenda. 4. Marburg. 797. (Krieger's V. H. in Cassel.) 6 Gr.
— Abhandlung über die Veränderung des Krankheitsgenius. gr. 8. Ebend. 799. 6 Gr.
— Jahrbücher für den Lebensmagnetismus, od. neues Asklapieion. Allgem. Zeitblatt f. d. gesammte Heilkunde, nach d. Grundsätzen des Mesmerismus. 5 Bde. à 2 Hfte. Mit Kpf. gr. 8. Leipzig 818—22. Brockhaus. 10 Rt. herabgef. Pr. 5 Rt.
s. auch: *ASKLAPIEION.*
— Gesch. e. lebensmagnetischen Kur. 8. Berlin 812. Rücker (u. Püchler). 12 Gr.
— der Magnetismus, gegen d. Stieglitz-Hufelandische Schrift üb. d. thier. Magnetismus in seinem wahren Werth behauptet. gr. 8. Berlin 817. Nicolai. 20 Gr.
— Hülfs-Tafeln wider die Indische Seuche, als Resultat eigner prakt. Erfahrungen. (Mit 3 anschaulichen Erkenntniss- u. Heilungs-Taf.) gr. 8. Berlin 832. (Logier.) 1 Rt.
— Grundzüge der Semiotik in Lehrsätzen, als Leitf. zu Vorles. gr. 8. Berlin 817. Nicolai. 22 Gr.
— nosologische Therapie. Lehre der Erkenntniß u. Heilung aller Krankhtn. des Menschen, in vier Büchern. 1s Buch: Einleitung. Allgemeine nosolog. Therapie. gr. 8. Berlin 826. Dümmler. 3 Rt.
— üb. d. Bedeutung der Zeichenlehre in der Heilkunde. N. Ausg. 8. Berlin (810.) 816. (Schöne.) 4 Gr.
s. auch: Mesmerismus.
Wölfer, M., neueste Erfind. die Gicht u. Hämorrhoiden, so wie auch alle Verhärtungen, besond. Karfunkelknoten u. alle andere Geschwüre ohne chirurg. Operationen zu erweichen u. in kurzer Zeit aus dem Grunde zu heilen; desgl. die heftigsten Zahnschmerzen durch ganz unschädliche Mittel augenblicklich zu stillen, u. die noch gesunden Zähne zu erhalten. Zum der leidenden Menschheit hrsg. Mit 4 instrukt. lith. Zeichn. 8. Nordhausen 836. Fürst. 9 Gr.
Wolfers, Ph., die Beschneidung der Juden. Eine Anweis. f. Beschneider, Aerzte u. Wundärzte, sich mit dem Ganzen der Weihe bekannt zu machen u. die Handlung selbst nach Indicationen, kunstgemäß u. nach den gesetzl. Vorschriften vorzunehmen. 8. Lemförde 831. (Helwing in Hannover.) 12 Gr.
Wolff, C. F., Theorie der Generationen. 8. Berlin 764. Birnstiel. 12 Gr.
— Theoria generationis. Ed. nov. auota et emend. Cum 2 tab. aen. 8. maj. Halae 774. Hendel. 18 Gr.
s. auch: Wolf.
Wolff, geb. Hahnemann, Eleon., der homöopath. Rathgeber s. das Haus, nebst ein. Anh. üb. den Mesmerismus u. tabellar. Uebersicht der, in diesem Buche vorkomm. Arzeneien. 8. Leipzig 834. Friese. 22 Gr.

Digitized by Google

Wolff, Marcus, die Lungenschwindsucht, eine Darstell. der Ursachen, der Symptome, des Verlaufs, der Behandl. u. Verhütung dies. Krankh.; mit vorzügl. Rücksicht auf diej., welche schwindsüchtig zu werden befürchten. gr. 8. Breslau 835. Richtersche Buchh. 1 Rth. 8 Sgr.

Wolffsohn, S., der Zahnarzt. Ein Sendschreiben an Mütter, denen das Wohl ihrer Kinder in dieser Hinsicht am Herzen liegt. 16. Berlin 829. Plahn. 8 Sgr. herabgesetzt Pr. 4 Sgr.

Wolfram, Joh. Geo., Versuch über die höchst wahrscheinlichen Ursachen des Weichselzopfs, nebst e. sichern Heilung desselben, bestätigt durch einige Krankheitsgeschichten. 8. Posen 804. (W. G. Korn in Breslau.) 12 Sgr.

Wolframm, Joh. (ps.), Magnetismus u. Immoralität. Ein merkwürdiger Beitrag zur geheimen Geschichte der medizin. Praxis. 2e Aufl. 8. Leipzig (821.) 823. Hartknoch. 12 Sgr.

Wolke, Chr. Heinr., Nachricht von der zu Jever durch die Galvani-Voltaische Gehörgebekunst beglückten Taubstummen, u. v. Sprengels Methode sie auszuüben. Mit 1 Kpf. 8. Oldenburg 802. Schulze. 18 Sgr.

Wollkopf, Joh. Balth., Untersuchungen über Entstehung, Bildung u. Heilung des Blutausflusses. Nach Brownschen Grundsätzen entworfen. 2 Thle. gr. 8. Leipzig 805. (Fr. Fleischer.) 3 Rth. 2 Sgr.

Wolmar, Enriko di, Abhandl. über die Pest, nach 14jähr. eigenen Erfahrgn. u. Beobachtt. Mit Vorw. v. C. W. Hufeland. gr. 8. Berlin 827. Voss. 1 Rth. 12 Sgr.

Wolstein, Joh. Gli., Anmerkk. über das Aderlassen der Menschen u. der Thiere. 2e Aufl. 8. Wien (791.) 804. Haas. 6 Sgr.

— Bruchstücke üb. die Leisten- u. Nabelbrüche der Menschen u. Thiere. N. Aufl. 8. Marburg (784.) 799. (Krieger's B. H. in Cassel.) 2 Sgr.

— von dem Menschen, von ihren Arten u. von ihrer Zucht, nebst d. Grundursachen der Meinungen u. Abneigungen zwischen dem Manne u. dem Weibe. 12. Wien, v. Mösle u. Braumüller. 8 Sgr.

— über das Paaren u. Verpaaren der Menschen u. der Thiere, nebst einer Abhandl. üb. die Folgen u. Krankheiten, die aus der Verpaarung entstehen. 3e Aufl. 12. Altona (815.) 836. Hammerich. 12 Sgr.

— Bemerkk. u. Erfahrungen üb. d. Bestandtheile u. Kräfte der schleimigen, fetten, öhligen, scharfen u. riechenden od. gewürzhaften thier. Arzneysubstanzen, nebst verschied. Geschichten. 8. Wien 787. (v. Mösle u. Braumüller.) 12 Sgr.

Wolters, C., die Heilkraft der Rose bei drohender Auszehrung u. Schwindsucht; Warnung gegen Charlatanerieen der Engländer Ramadge u. Weatherhead, u. Veröffentlichung von Medicamenten gegen Kopfweh, Migräne, die in drei Tagen gefahrlos vertilgbare Krätze u. des Krätzewürmchen. gr. 8. Stuttgart 837. Reff. 8 Sgr.

Woodville, Will., Beschreibung einer Reihe von Kuhpocken-Impfungen, nebst Bemerkk. u. Beobachtt. darüber. Aus d. Engl. mit Anmerkk. von F. G. Friese. gr. 8. Breslau 800. (Gosohorsky.) 12 Sgr.

Woost, G. E., die Akupunktur od. d. Nadelstich, ein von den Chinesen entlehntes Mittel wider die Gicht ꝛc. gr. 8. Leipzig 826. (Lehnhold.) 18 Sgr.

Woerl, Leop., Magni Hippocratis secundi vita et scripta. Adjecta sunt Hippocratis jusjurandum et Asclepiadarum praecepta de sanitate conservanda. Dissert. inaug. 8. maj. Friburgi 835. Herder. 8 Sgr.

Wörsche, der zuverlässigste Augenarzt, ein Hülfsbüchlein für alle Augenkranke, u. auch für alle diej., welche sich gegen Augenübel bewahren, u. der prakt. Zahnarzt, ein treuer Rathgeber u. unfehlbarer Helfer bei allen Zahnkrankheiten. 8. Leipzig 836. Rostosky. 6 Sgr.

Worte, einige, über die Cholera Morbus, nebst kurz. Hindeutung was man bei ihrer allöopath. Behandl. sowohl zu thun, als wie man sich bei Anwend. der homöop. Heilart, zu verhalten habe; nebst e. Verzeichnisse der bereits über diese Krankh. erschien. bekanntesten Schriften; zunächst zur Beruhigung u. Belehrung seiner Mitbürger (nach den neuesten Erfahrungen) mitgetheilt von G. E. W. 8. Oschatz 831. (Kollmann in Leipzig.) 2 Sgr.

Wörterbuch, neues medizin.-chirurg., nicht blos für Aerzte ꝛc., sondern auch f. Jedermann. gr. 8. Wien 784. Hörling. 12 Sgr.

Digitized by Google

Wörterbuch, encyclopädisches, der medicin. Wissenschaften. Hrsg. von den Professoren der medicin. Facultät zu Berlin: D. W. H. Busch, C. F. v. Graefe, C. W. Hufeland, H. F. Link, J. Müller. 1r—14r Bd. 1s Hft. A—Geburtslager. gr. 8. Berlin 828—36. Veit & Comp. 1r—9r Bd. à 2 Rth. 10r—14r à 3 Rth. 8 Sgr. — 1r—9r Bd. herabges. Pr. 18 Rth. 10r—14r Bd. 1s Hft. 14 Rth. 4 Sgr.

Woyt, J. J., kurieuse Chirurgie. 8. Dresden 750. Walther. 6 Sgr.

— **Gazophylacium,** oder Schatzkammer medizinischer u. natürl. Dinge, hrsg. von J. E. Hebenstreit. 17e Aufl. 4. Leipzig 783. Linke. 3 Rth.

— Abhandl. aller innerlichen u. äußerlichen Krankheiten. 8. Ebend. 753. 2 Rth. 8 Sgr.

Wrelen, die homöopath. Arzneien in Hauptsymptomengruppen, od. die charakteristischen Eigenthümlichkeiten der homöopath. Heilmittel übersichtlich dargestellt für angehende homöop. Aerzte u. Laien ꝛc.; nebst Angabe der gewöhnl. Gabengröße, Wirkungsdauer u. Antidote der Arzneien, vorzüglich für Solche, die in Ermangelung eines Arztes im ersten Augenblicke ein Buch consuliren müssen. Zum 2n Mal aufgelegt, sehr vervollst. u. verbess. von ein. Andern. gr. 8. Leipzig (834.) 835. Köhler. 1 Rth 12 Sgr.

— Sendschreiben an den Hofrath Hrn. D. Sam. Hahnemann, den großen Reformator der Heilkunde. Ein Beitrag zur Würdigung der Homöopathie, für Laien dargestellt. 8. Leipzig 833. (Franke.) 3 Sgr.

— u. Dr. H....., der homöopath. Rathgeber bei allen Krankheiten der Menschen. Alphab. geordnet, mit Angabe der heilenden homöopath. Mittel u. erklär. Einleit. über die Namen, Wirkungsdauer u. Antidote. Beigefügt sind die Bedingungen, unter welchen die Symptome der Arzneien zu erscheinen pflegen. gr. 8. Leipzig 836. Köhler. 2 Rth.

Wrisberg, Henr. Aug., Comment. medici, physiologici, anatomici et obstetricii argumenti, Soc. reg. Scient. Gotting. oblatarum et editarum. Vol. I. Cum icon. 8. maj. Gottingae 800. Dieterich. 3 Rth. 12 Sgr.

— descriptio de animalculis infusoriis genes. et indol. satura. Cum tab. aen. 4. Gottingae 764. (Vandenhoeck et Ruprecht.) 7 Sgr.

— observationes anatomicae de corde testudinis marinae mydas dictae collectae et cum corde humano collatae. 4. maj. Gottingae 808. Dieterich. 4 Sgr.

— diss. descriptio anatom. embryonis observationibus illustrata. Cum tab. aen. 4. Gottingae 764. (Vandenhoeck et Ruprecht.) 7 Sgr.

— observationes de febribus contin. longis cum melancholia conjunctis. 4. Gottingae 781. Brose. 4 Sgr.

— observationes anatom.-physiolog. de nervis. 4. maj. Gottingae 786. Dieterich. 8 Sgr.

— observationes anatomicae de quinto pare nervorum encephali et de nervis, qui ex eadem duram matrem ingredi falso dicuntur. Cum tab. aen. 4. maj. Ibid. 777. 4 Sgr.

— observationes anat. de nervis viscerum abdominalium Part. I. et III. 4. maj. Ibid. 780. 808. 8 Sgr.

P. I. quae de ganglio plexuque semilunari agit. 780. 4 Sgr.

– III. de nervis system. coeliaci Sect. II. de nervis hepaticis et splen. quae est observationum de ganglio plexuque semilunari continuatio II. 808. 4 Sgr.

— observationes de structura ovi et secundinarum humanor. in partu maturo et perfecto collectae. Cum tab. aen. 4. maj. Ibid. 783. 6 Sgr.

— dissert. de praeternaturali et raro intestini recti cum vesica urinaria coalitu, et inde pendente ani defectu. Cum fig. 4. maj. Ibid. 779. 5 Sgr.

— Beitrag zur Pockengeschichte. 1r Thl. gr. 4. Göttingen 770. Vandenhoeck u. Ruprecht. 14 Sgr.

— commentatio de singulari genitalium deformitate in puero hermaphroditum mentiente cum quibusdam observationibus de hermaphroditis. Cum tab. II. 4. maj. Gottingae 796. Dieterich. 16 Sgr.

— observationes anatomicae de testiculorum ex abdomine in scrotum descensu ad illustrandam in chirurgia de herniis congenitis utriusque sexus doctrinam. Cum fig. 4. maj. Ibid. 779. 8 Sgr.

Digitized by Google

Wrisberg, Henr. Aug., commentatio de uteri mox post partum naturalem resectione non lethali. 4. maj. Gottingae 787. Dieterich. 4 Gr.

— experimenta et observationes anatomicae de utero gravido, tubis ovariis, et corpore luteo quorundam animalium cum iisdem partibus in homine collatis. 4. maj. Ibid. 782. 4 Gr.

— observationes anatomicae de vena azygos duplici aliisque hujus venae varietatibus. Cum tab. aen. 4. maj. Ibid. 778. 4 Gr.

Wucherer, Gust. Fr., die Sommer-Temperatur zu Karlsruhe nach den Resultaten 20jähr. Beobachtt., tabellar. u. graphisch dargestellt. Mit 2 Taf. in Stndr. gr. 4. Karlsruhe 824. Müller. 21 Gr.

Wülfke, G. N., commentatio de Hippocrate, s. Hippocrates.

Wundarzt, der philosophische u. praktische, ein Seitenstück zu Weickards philosoph. Arzte. 8. Wien 804. (Gerold.) 16 Gr.

— der, eine Wochenschrift von Chr. Gf. Rothe. Jahrg. 1788 in 2 Bden. (1r 2r Aufl. 789.) 8. Leipzig 789. 93. Schwickert. 2 Rt.

Wunder der Homöopathie. Eine kurze u. deutl. Darstell. dieses neuen Heilverfahrens für gebildete Layen, zu gründl. Beurtheil. der Hahnemann'schen Schriften, nebst ein. kurzen pragmat. Lebensbeschreib. dieses großen Mannes, von ein. prakt. Arzte. 8. Leipzig 835. Reichenbach. 14 Gr.

Wunderdoktor, der, oder vollständiger Rathgeber in allen Krankhtn. des menschl. Leibes, f. alle Stände. Nach den vorzügl. Quellen, u. nach untrüglichen Erfahrungen der berühmtesten Aerzte aller Völker u. Zeiten bearb. gr. 8. München 828. Lindauer. 1 Rt.

Wunderkräfte, die, des kalten Wassers in vielen Krankhtn. u. Uebeln u. als Universalmittel zur Begründung einer dauerhaften Gesundh. Nebst mehreren einfachen, von Aerzten empfohl. Hausmitteln gegen Schwindsucht, Auszehrung, Lungensucht u. einige andere schwierige Krankhtn. 2 Bdchen. 16. Ludwigsburg 831. 33. Nast. 20 Gr.

— die, des kalten Wassers in Heilung schwerer Krankhtn. Eine allgemein verständliche Anweis., sich diesen großen Mittels mit Nutzen zu bedienen. Nach Theorie u. Erfahrung dargestellt von e. prakt. Arzte. 8. Arnstadt 831. (Ohlenroth.) 12 Gr.

Wünsche, bescheidene, für eine künftige Medicinalordnung des Königreiches Sachsen (v. L. Choulant). gr. 8. Leipzig 831. Voß. 6 Gr.

Wunschmann, F., Deutschlands gefährlichste Giftpflanzen, naturgetreu dargestellt u. nach ihren Wirkungen u. Gegenmitteln beschrieben, nebst ein. Uebersicht üb. die Botanik, als Leitfaden beim Unterricht. Mit 29 color. Abbildd. gr. 8. Berlin 833. (Logier.) 20 Gr.

Würdigung der Schrift des Hrn. Prof. Dr. Kranichfeld: Ueber die Nothwendigkeit gründlicher pharmacolog. Kenntnisse zum Ueben ein. glücklichen Praxis in der Medicin etc. Von den Apothekern Berlins. gr. 8. Berlin 833. L. Oehmigke. 4 Gr.

Wurm, Aloys, Versuch einer Gesundheitslehre des Weibes, mit einer einleitenden Abhandlung über gute Pflege der Kinder. 16 Bdchen. br. 12. Kempten 836. Dannheimer. 16 Gr.

— de tractatione syphilidis sine hydrargyro. Dissert. inaug. medica. 8. Ibid. 829. 4 Gr.

Wurzer, Ferd., Grundriss der Arzneimittellehre für Aerzte u. Wundärzte. Z. Gebr. akadem. Vorles. gr. 8. Leipzig 808. Barth. 1 Rt.

— Bemerkk. über den Branntwein, in politischer, technologischer u. medizinischer Hinsicht. Mit Kpf. 8. Cöln 804. (Rommerskirchen.) 14 Gr.

— über die physische Erziehung der Kinder. 3e Aufl. 8. Marburg (797.) 832. Garthe. 16 Gr.

— chemische Analyse wesentlich verschied. Harnsteine, welcher in kurzer Zeit Einer u. derselben Kranken abgegangen sind. — Wer gab die erste Idee zu einer aerostat. Maschine an? 8. Cassel 829. Krieger's W. H. 2 Gr.

— Beschreib. der Heilquellen zu Hofgeismar in Kurhessen. 8. Leipzig 816. Barth. 7 Gr.

— die Mineralquellen zu Hofgeismar in Kurhessen, im J. 1825 physikal. u. chemisch untersucht. 8. Marburg 825. Garthe. 8 Gr.

Digitized by Google

Wurzer, Ferd., physikal.-chem. Beschreib. der Schwefelquellen zu Nendorf, nebst vorangeschickten Bemerkk. üb. die Zerlegung der Mineralwasser im Allgemeinen. — A. u. d. T.: Analyse der Schwefelquellen zu Nendorf. Mit 1 Karte u. Kpf. 8. Marburg 815. (Krieger's V. H. in Cassel.) 1 Rth. 16 Gr.

— üb. die Soolbäder zu Nendorf. 8. Leipzig 819. (Barth.) 4 Gr.

— das Neueste üb. die Schwefelquellen zu Nendorf. 8. Ebend. 824. 9 Gr.

— die Heilquellen zu Schwalheim im Fürstenth. Hanau. 8. Ebend. 821. 6 Gr.

Wüstney, Heinr. Geo., Versuch üb. die Einbildungskraft der Schwangern, in Bezug auf ihre Leibesfrüchte. Zur Beantwort. der Frage: Können Schwangere sich wirklich versehen? Mit 27 Beisp. erläutert. 8. Rostock 809. Stiller. 10 Gr.

— die wohlthätigen Wirkungen der Säuren bei innerl. u. äußerl. Krankhtn., eine prakt. Abhandl. 8. Ebend. 806. 16 Gr.

— üb. das verscherzte männl. Zeugungsvermögen u. dessen Wiederherstellung. 8. Rostock 804. Stiller. 12 Gr.

Wutzer, Carol. Guil., de corporis humani gangliorum fabrica atque usu monographia. Cum tab. aen. 4. maj. Berolini 817. Nicolai. 1 Rth. 12 Gr.

— Bericht üb. den Zustand der anatom. Anstalt zu Münster im J. 1830, nebst ein. Beschreib. der bei derselben vorhandenen Samml. von Präparaten. Mit 5 Stndrtf. gr. 4. Münster 830. (Coppenrath.) 1 Rth. 8 Gr.

Den zweiten Bericht s. Tourtual, C. Th.

— Bericht üb. die medicin.-chirurg. Klinik zu Münster, für den Zeitraum vom Frühjahr 1825 bis dahin 1830. Mit 7 Tab. u. 1 Stndrtf. gr. 8. Münster 830. (Coppenrath.) 20 Gr.

— üb. die Zwecke der medicin.-chirurg. Lehranstalten des Preuss. Staates im Allgem. u. die Leistungen der Anstalt zu Münster insbesondere. Eine Rede. gr. 8. Ebend. 830. 3 Gr.

van Wy, Ger. Jan., chirurg. Schriften. Aus d. Holl. Mit Kpf. gr. 8. Nürnberg 786. Schneider u. Weigel. 16 Gr.

— medizin. u. chirurg. Schriften. 8. Stendal 794. Franzen u. Grosse. 6 Gr.

— Samml. einiger wichtiger Wahrnehmungen aus d. Wundarzneikunst (welche eine neue Methode, den Staar zu operiren, enthalt.) u. der Geburtshülfe. 8. Stendal 793. Franzen u. Grosse. 8 Gr.

Yeat, G. D., Darstell. der frühesten Symptome der Hirnwassersucht, an Dr. M. Wall. Aus d. Engl. übers. v. G. H. Kaufmann. 8. Hannover 816. Hahn. 8 Gr.

Yelin, Jul. Conr. v., üb. Magnetismus u. Electricität, als identische u. Urkräfte. Eine Rede. 4. München 818. Lindauer. 8 Gr.

Ypey, A., Introductio in materiam medicam. 8. maj. Amstelodami 810. Süipke. 1 Rth. 14 Gr.

— physiol. Beobachtt. üb. d. willkürliche u. unwillkürliche Bewegung d. Muskeln. Aus d. Latein. übers. u. mit Anmerkk. begleitet von J. C. F. Leune. gr. 8. Halle 789. (Meißner in Leipzig.) 14 Gr.

— Principia anatomico-physiologica. 8. maj. Lugd. Batav. 819. (Jülicher in Lingen.) 4 Rth. 18 Gr.

— elementor. medicinae practicae. Tom. I. P. 1. 2. 8. maj. Ibid. 819. 2 Rth. 12 Gr.

Zadig, Abr., Beweis, daß ein vom Rumpfe getrennter Kopf sogleich das Bewußtseyn verliere. Nebst Erklär. der an d. Kopfe des enthaupteten Troer wahrgenommenen Erscheinungen. gr. 8. Breslau 803. W. G. Korn. 6 Gr.

— Geist der neuesten medizin. Literatur in Frankreich, zum Behuf deutscher Aerzte. 1r Bd. 1s 2s Stck. 8. Ebend. 799. 16 Gr.

— Plan, nach welchem die Einimpfung der Pocken in einer ganzen Provinz allgemein eingeführt, u. die längst gewünschte Ausrottung der Seuche erreicht werden könnte. 8. Ebend. 797. 8 Gr.

— G. F. Friese u. Klose, Archiv der prakt. Heilkunde für Schlesien u. Südpreußen. 3 Bde. à 4 Stcke. u. 4r Bd. 1s Stck. gr. 8. Breslau 799—804. (W. G. Korn.) 7 Rth. 16 Gr. herabgef. Pr. 4 Rth.

Zägel, S., physikal.-medizin. Abhandl. üb. das schwefelhaltige Mineralwasser u. die Bäder zu Eilsen. 8. Leipzig 831. (Krappe.) 21 Gr.

Zahnarzt, der; nach d. Franz. des J. le Maire, s. Becker, G. W.

— der, für alle Stände, od. Abhandl. üb. die Nothwendigkeit der Sorge f. Zähne

Digitized by Google

u. Zahnfleisch, u. die Mittel, sie gesund zu erhalten, nach Alex. van der Maeßen. N. Ausg. 8. Leipzig 806. Hinrichs. 8 Gr.

Zahnarzt, der vollkommene, od. die Lehre vom Leben, den Krankhtn. u. den mechan. Hülfsmitteln zum Ersatz der Zähne. Nach d. Franz. des Maury, d. Engl. von Thomas Bell u. mit Zusätzen nach Linderer. Herausg. von ein. prakt. Zahnarzte. Mit 42 Kpftf. gr. 8. Leipzig 835. Voß. 2 Rth.

Zähne, die, od. Anweis., wie man d. Verderben derselben verhüten, dieselben lange u. schön erhalten könne ꝛc. Nebst Angabe verschiedener, dasselbe bezweckender Mittel u. ein. Anh., die Haut u. die Erhaltung der Schönheit derselben betreffend (von Heinzmann). 8. Leipzig 825. (Küngel.) 8 Gr.

Zaiaczkowski, T., die epidem. Brechruhr (Cholera), ihr Verlauf, ihre Verhütung u. Behandlung, nach eigenen, zahlreichen u. neuen Beobachtungen geschildert. gr. 12. Zürich 837. Orell, Füßli u. Comp. 3 Gr.

Zakrzewski, M. Fl. Ritter v. Ogonczyk, medizin.-literär. Geschichte des Weichselzopfes. Ein Versuch. gr. 8. Wien 830. Mechitaristen-Congreg.-Buchhdlg. 16 Gr.

Zanchy, Ludw., physisch-medizin. Abhandll. von den Blähungen. 8. Dresden 793. (Rauck in Leipzig.) 6 Gr.

Zanders, F. Th., die Ablösung der Glieder in den Gelenken. gr. 8. Düsseldorf 831. Schaub. 18 Gr.

— u. (A.) Voigt, üb. das Zahnen der Kinder u. die Krankhtn. der Milchzähne. Ein Handbüchlein f. Mütter u. Erzieher, welche ihren Kindern das Zahnen so leicht wie möglich machen u. die Milchzähne f. die Zeit ihrer Dauer gesund erhalten wollen. Mit 2 Stndrtf. gr. 12. Düsseldorf 833. Stahl. 8 Gr.

Zang, Eph. Bonif., Würdigung der Kernschen Methode, Wunden zu behandeln. 8. Wien 810. (Bauer u. Dirnböck.) 10 Gr.

— Darstellung blutiger heilkünstlerischer Operationen. Als Leitfaden zu sein. acad. Vorlesungen. 4 Thle. in 5 Abthll. Mit 15 Kpftf. (1r 2r 3e Aufl.) gr. 8. Wien 818—24. Beck. 14 Rth. 20 Gr.

Zangerl, Jos., üb. das Heimweh. 8. Wien 821. (Gerold.) 9 Gr.

— üb. die Convulsionen im kindl. Alter. gr. 8. Wien 834. Beck. 12 Gr.

Zarda, Adal. Vinc., alphabet. Taschenb. der Rettungsmittel f. todtscheinende Menschen. gr. 12. Dresden 796. Walther. 1 Rth.

— Beitrag dazu od.: patriotisch. Wunsch f. d. Wiederbelebung todtscheinender Menschen. Mit 3 Kpf. gr. 8. Ebend. 797. 8 Gr.

Zechel, Aug. Joa., de convulsionibus infantum, (adnexis quibusdam de trismo neonatorum.) 8. maj. Pragae 829. Enders. 1 Rth.

— von den Convulsionen der Kinder u. dem Kinnbackenkrampf der Neugebornen. Aus d. Latein. übers. u. mit Anmerkk. begleit. v. Joh. Friedr. Otto. gr. 8. Leipzig 834. (Böhme.) 12 Gr. herabges. Pr. 6 Gr.

Zedlitz, L. Frhr. v., balneograph. statist.-histor. Hand- u. Wörterbuch, od. die Heilquellen u. Gesundbrunnen Deutschlands, der Schweiz, Ungarns, Croatiens, Slavoniens u. Siebenbürgens, Frankreichs, der Niederlande u. die Seebäder an den Küsten der Nord- u. Ostsee; ihre Lage, Besitzer, Einrichtungen, Eigenthümlichkeiten, Wirkungen, Lebensart, Vergnügungsörter, Theuerung od. Wohlfeilheit, ihre neueste Literatur u. neuesten Analysen. 8. Leipzig 834. Gebr. Reichenbach. 1 Rth. 12 Gr.

Zeichen u. Werth der verletzten u. unverletzten Jungfrauschaft, nach physiolog., moral. u. Nationalbegriffen. 4e Aufl. Mit 2 Kpf. 8. Berlin 825. (Sander.) 2 Rth.

Zeise, H., krit. Beurtheilung des Unterschiedes Russischer Ofen-Dampfbäder u. Dampfkessel-Dampfbäder, zur Berichtigung mancher unrichtigen in öffentl. Blättern ausgesprochenen Ansichten dies. Gegenstand betreffend. Mit 1 Stndr. gr. 8. Altona 827. (Hammerich.) 8 Gr.

Zeitschrift, klin., f. Chirurgie u. Augenheilkunde, hrsg. von Ernst Blasius. 1r Bd. 4 Hfte. Mit Abbildd. gr. 8. Halle 836. Anton. 3 Rth. 12 Gr.

— gemeinsame deutsche, für Geburtskunde, von einem Vereine von Geburtshelfern hrsg. durch Dietr. Wilh. Heinr. Busch, Ludw. Mende, Ferd. Aug. Ritgen. I—VII. Bd. in 25 Hftn. Mit Stntf. u. Kpftf. gr. 8. Weimar 826—32. Landes-Industrie-Compt. 38 Rth. 12 Gr. herabges. Pr. 10 Rth.

s. auch: Beobachtt. u. Bemerkk. aus d. Geburtshülfe etc., 4s 5s Bdchen. Die Fortsetzung erschien u. d. T.:

Digitized by Google

Zeitschrift, neue, für Geburtskunde, herausg. von Busch, d'Outrepont u. Ritgen. 1r—5r Bd. à 3 Hfte. Mit Abbildd. gr. 8. Berlin 833—37. Rücker (u. Püchler). à Bd. 3 Rth. 8 Gr. — 16 Rth. 16 Gr.

— für Geburtshülfe u. prakt. Medicin. Eine Samml. eigener u. fremder Beobachtt. u. Erfahrr. von W. H. Niemeyer. 1r Bd. 1s Stck. Mit 5 Kpftf. gr. 8. Halle. 828. Buchhdlg. d. Waisenhauses. 2 Rth.

— für die gesammte Medicin, mit besond. Rücksicht auf Hospitalpraxis u. ausländ. Literatur. Hrsg. von F. Diefenbach in Berlin, J. C. G. Fricke u. F. W. Oppenheim in Hamburg. 1r 2r Jahrg. 1836. 37. à 12 Hfte. od. 1r—6r Bd. gr. 8. Hamburg, Perthes — Besser u. Mauke. à J. 8 Rth. — 16 Rth.
Ist eine Fortsetzung des Magazins der ausländ. Literatur der gesammten Heilkunde, s. dieses.

— medizin.-chirurg., für Landärzte u. Chirurgen. Hrsg. von Frz. Andr. Ott. 1r 2r 3r Bd. à 4 Hfte. u. 4r Bd. 1s Hft. (Mit Stntf.) gr. 12. München 831—36. Franz. 6 Rth. 16 Gr.
Der 1ste Bd. hat d. T.: Zeitschrift der prakt. Medizin ꝛc.

— für die gesammte Medizinal- u. Sanitäts-Pflege des In- u. Auslandes. Im Verein mit mehreren Aerzten hrsg. von Ad. Schnitzer. 1r Jahrg. 1833. 9 Hfte. gr. 8. Berlin, Jonas's Verlags-Buchhdlg. 3 Rth. 18 Gr.

— für Natur- u. Heilkunde. Hrsg. v Brosche, Carus, Choulant, Ficinus, Franke, Kreysig, Ohle, Raschig, Reichenbach, Seiler. V Bde. à 3 Hfte. Mit Kpf. gr. 8. Dresden u. Leipzig 819—28. Arnold. à Hft. 1 Rth. — 15 Rth. herabges. Pr. 7 Rth. 12 Gr.

— (— dess.) neue, für Natur- u. Heilkunde. Hrsg. von den Prof. der chirurg.-medicin. Akademie in Dresden, v. Ammon, Choulant, Ficinus, Haase, Kreysig, Löwe, Pech, Prinz, Reichenbach, Seiler. 1r Bd. 1s 2s Hft. (Mit 2 Stndrtf. u. 19 meteor. Tab.) gr. 8. Dresden u. Leipzig 829. 30. Arnold. à Hft. 1 Rth 12 Gr. — 3 Rth.

— Schweizerische, für Natur- u. Heilkunde. In Verbindung mit mehreren Gelehrten dieser Fächer hrsg. von Chph. Friedr. v. Pommer. 1r Bd. 4 Hfte. gr. 8. Zürich 834. Orell, Füssli u. Comp. 2 Rth. 16 Gr.

— — ders. 2r Bd. 3 Hfte. Mit Abbildd. gr. 8. Heilbronn 836. Drechsler. 2 Rth. 16 Gr.

— für die Ophthalmologie, in Verbindung mit vielen Aerzten hrsg. von Fr. Aug. v. Ammon. 1r 2r u. 3r Bd. à 4 Hfte. Mit Kpf.- u. Stntf. gr. 8. Dresden 831—33. Walther. à Hft. 18 Gr. — 9 Rth.

— — ders. 4r 5r Bd. à 4 Hfte. Mit Kpftf. gr. 8. Heidelberg 834—36. Groos. à Bd. 3 Rth. — 6 Rth.

— für die organische Physik. Hrsg. von C. Fr. Heusinger. Jahrg. 1827, u. 1828, od. 1r—3r Bd. à 6 Hfte. Mit 47 Kpf.- u. Stntf. gr. 8. Eisenach, Bärecke. à Bd. 4 Rth. — 12 Rth.

— für psychische Aerzte, in Verbindung mit Haindorf, Hayner, Heinroth, Henke, Hoffbauer, Hohnbaum, Horn, Maaß, Pienitz, Ruer u. Weiß. Hrsg. von F. Nasse. 1r 2r Jahrg. 1818 u. 19. à 4 Stcke. (à 18 Gr.) gr. 8. Leipzig, Gnobloch. 6 Rth.

— — ders. 3r—5r Jahrg. à 4 Stcke., mit besond. Rücksicht auf den thier. Magnetismus, in Verbind. mit Hrn. v. Ennemoser, Eschenmayer, Grohmann, Haindorf, Hayner, Heinroth ꝛc. Hrsg. v. Friedr. Nasse. gr. 8. Leipzig 820—22. Gnobloch. 12 Rth.

— — dies. In Verbindung mit mehreren Gelehrten. Hrsg. von F. Nasse. 6r—9r Jahrg. (à 5 Rth.) f. 1823—26. à 4 Stcke. — A. u. d. T.: Zeitschrift f. die Anthropologie. gr. 8. Ebend. 20 Rth. — Herabgef. Pr. f. Jahrg. 1—5. 12 Rth.
Die Fortsetzung hierzu s. Jahrbücher.

— für Physiologie. In Verbind. mit mehreren Gelehrten hrsg. von Friedr. Tiedemann, Gottfr. Reinh. u. Ludw. Christ. Treviranus. Bd. I—V. à 2 Hfte. Mit 81 Kpf.- u. Stntf. gr. 4. Darmstadt u. Heidelberg 824—35. (1r—3r) Leske. (15 Rth. 16 Gr. herabges. Pr. 11 Rth.) (4r 5r) Groos. (15 Rth.) 26 Rth.
1r—4r Bd. a. u. d. T.: Untersuchungen üb. die Natur der Menschen, der Thiere u. der Pflanzen. 4 Bde. à 2 Hfte. Mit 72 Taf. Abbildd. 20 Rth.

— für die Beurtheilung u. Heilung der krankhaften Seelenzustände. In Verbindung mit den Irrenanstalt-Directoren C. F. Flemming, P. W. Jessen u. E. A. Zeller hrsg. von Max. Jacobi u. Fr. Nasse. [1r Jahrg.] 1s Hft. gr. 8. Berlin 837. Reimer. 1 Rth. 4 Gr.

Digitized by Google

Zeitschrift für die Staatsarzneikunde. Hrsg. von Adol. Henke. 1r—17r Jahrg. 1821—37. à 4 Hfte. gr. 8. Erlangen, Palm u. Enke. à J. 3 Mk. 12 Sgr.
— — ders. 1s—23s Ergänzungsheft. gr. 8. Ebend. 823—37. à J. 1 Mk. 12 Sgr.
— — ders. vollständ. Namen- u. Sachregister üb. d. ersten zehn Jahrg. Bd. I—XX., sowie üb. die dazu gehörigen 13 Ergänzungshefte. gr. 8. Ebend. 831. 20 Sgr.

1r—13r Jahrg. nebst 19 Ergänzungsheften u. der Registerbd., kosten im herabgesetzten Pr. ungetrennt 37 thlr.

Zeitung der homöopath. Heilkunst. Für Aerzte u. Nichtärzte. Hrsg. von G. A. B. Schweikert. — A. u. d. T.: Zeitung der naturgesetzlichen Heilkunst für Freunde u. Feinde der Homöopathik. 1r—11r Bd. (Jahrg. 1830. July—Decbr. 26 Nrn. — 1835 à 104 Nrn. (½ Bog.) gr. 8. Dresden u. Leipzig, Arnold. 1r J. 1 Mk. 2r u. folg. à 3 Mk. — 16 Mk.

Eine Fortsetzung hiervon erscheint nicht.

— allgem. homöopath., hrsg. von G. W. Groß, F. Hartmann u. F. Rummel. 1r—10r Bd. à 24 Nrn. (Bog.) gr. 4. Leipzig 832—37. Baumgärtner. à Bd. 2 Mk. 20 Mk.

— für das gesammte Medizinalwesen. Hrsg. v. A. Klose. 1r Jahrg. 1829. July—Decbr. (26 Nrn.) 2r J. 1830. (52 Nrn.) u. 3r J. 1831. Jan.—Juny. (26 Nrn.) (Bog.) gr. 8. Leipzig. (Hartmann.) 8 Mk.

— medicin., hrsg. von dem Verein f. Heilkunde in Preussen. Redig. von J. F. C. Hecker. 1r Jahrg. 1832. Sept.—Decbr. 2r—6r J. 1833—37. à 52 Nrn. Mit Titelvign. Fol. Berlin, Th. Enslin. (1r J.) 1 Mk. 6 Sgr. (2r u. folg. à) 3 Mk. 16 Sgr. — 19 Mk. 14 Sgr.

— allgem. medizin., mit Berücksichtigung des Neuest. u. Interessantesten der allgem. Naturkunde. (1r—4r Jahrg.) Auf d. J. 1831—34 hrsg. v. Joh. Fr. Pierer u. Karl Pabst. 104 Nrn. (Bog.) Nebst Repert. u. Beil. gr. 4. Altenburg. (Pierer.) à 6 Mk. 16 Sgr. — 26 Mk. 16 Sgr.

Hieran schließt sich:

— allgem. medizin., auf das Jahr 1835, 36, 37. Vormals mediz. Annalen des 19ten Jahrh. Begründet von J. F. Pierer. (Seit d. J. 1798 in ununterbroch. Folge besteh.) Gegenwärtig in Gemeinschaft mit J. H. B. Bauer, D. J. B. Friedreich, C. G. Hesse u. C. Hohnbaum hrsg. v. Carl Pabst. à 12 Hfte. gr. 4. (1835. 36.) Altenburg, Pierer. (u. 1837.) Leipzig, Brockhaus. à J. 6 Mk. 16 Sgr. — 20 Mk.

Die frühern Jahrg. s.: Annalen.

— Berliner mediz., redig. von J. J. Sachs. 1r Jahrg. 1832. 52 Nrn. Mit Vign. gr. 4. Berlin, Hirschwald. 3 Mk. 12 Sgr.

Die Fortsetzung s. Central-Zeitung.

— medizin. des Auslandes. (Frankreich, England, Italien, Amerika.) Redigirt von Dr. Kalisch. 1r 2r Jahrg. 1833. 34. à 104 Nrn. (Bog.) Mit Titelvign. Fol. Berlin, Mittler. à J. 4 Mk. — 8 Mk.

— medicin.-chirurg., hrsg. v. Joh. Jac. Hartenkeil, F. X. Mezler u. von (Juni) 1808 fortgesetzt von Joh. Nep. Ehrhart, Edler v. Ehrhartstein. Jahrg. 1790—1837. à 4 Bde. gr. 8. Innsbruck. (Mayr in Salzburg.) Jahrg. 1790—1800 à 6 Mk. 16 Sgr. hrbgs. Pr. à 2 Mk. 12 Sgr. — 27 Mk. 12 Sgr. J. 1801—37 à J. 7 Mk. 4 Sgr. 292 Mk. 16 Sgr.

Complette Jahrgänge sind zu einem bedeutend wohlfeilern Preise zu haben.

— — ders. 1r—40r Ergänzungsbd. 1795—1837. gr. 8. Ebend. à Bd. 2 Mk. — 80 Mk.
— — ders. Universal-Repertorium z. d. J. 1790—1820 u. zu den Ergänzungsbänden 1—24. 3 Bde. gr. 8. Ebend. 795. 801. 23. 10 Mk. 12 Sgr.

1r Bd. hrsg. v. Joh. Jac. Hartenkeil. 1790—94. (795. 2 thlr.) 2r Bd. hrsg. v. Joh. Jac. Hartenkeil. 1795—800. (801. 4 thlr.) 3r Bd. hrsg. v. Jos. Nep. Ehrhart. 1801—20. (823. 4 thlr. 12 gr.)

Zeller, Carol., de Cephalaematomate seu sanguineo cranii tumore recens. natorum, Commentatio. 8. maj. Heidelbergae 822. (Osswald.) 12 Sgr.
— die epidem. Cholera, beobachtet in Wien u. Brünn im Herbste 1831. Aus Auftrag Sr. Durchl. des Fürsten Carl Egon v. Fürstenberg. (Mit 3 Tab. in Fol.) gr. 8. Tübingen 832. Laupp. 21 Sgr.

Zeller, F. J. B., die Molken-Kur in Verbindung der Mineral-Brunnenkur. Ein menschenfreundl. Wink f. Alle, denen daran gelegen ist, ihre Gesundheit zu erhalten u. ihr Leben zu verlängern. 2e verm. u. verb. Aufl. Mit Stndr. 16. Würzburg (826.) 828. Etlinger. 9 Sgr.

Digitized by Google

Zeller, Jul. Albr. Heinr., Samml. von Aufsätzen zur prakt. Arzneiwissenschaft u. Entbindungskunst gehörig. gr. 8. Rostock 791. Stiller. 8 Gr.

Zeller, Ph., die Medizinalpolizei in den Preuß. Staaten, s. Walther u. Zeller.

Zeller v. Zellenberg, Sim., prakt. Bemerkk. üb. den vorzügl. Nutzen des allgemein bekannten Badeschwamms u. des kalten Wassers bei chirurg. Operationen, Verwundungen u. Verblutungen überhaupt. gr. 8. Wien 797. (Liebeskind in Leipzig.) 8 Gr.

— Bemerkk. üb. Gegenstände aus d. prakt. Entbindungskunst. Nebst der Beschreib. ein. allgem. Gebärhauses. Mit Kpf. gr. 8. Wien 789. (Hinrichs in Leipzig.) 10 Gr.

— Lehrbuch der Geburtskunde, sammt ein. Anh., im Betreff der den Wöchnerinnen vorzügl. gefährlich werdenden Entzündungskrankhtn. Mit 2 Kpf. 3e Aufl. gr. 8. Wien 806. (Gräffer.) 1 Rth. 8 Gr.

Die 1e Ausg. u. d. T.: Grundsätze der Geburtshülfe. 781.

— Abhandl. üb. die ersten Erscheinungen vener. Lokal-Krankheitsformen u. deren Behandl., sammt e. kurz. Anzeige zweier neuen Operationsmethoden. 1e Abthl. Mit 6 Kpf. 8. Wien 810. Binz. 1 Rth. 8 Gr.

Zemplin, Aug., Salzbrunn u. seine Mineralquellen. Im Anhange: Fürstenstein in der Gegenwart u. Vergangenheit. 2e gänzl. umgearb. Aufl. 8. Breslau 822. Max u. Komp. 1 Rth. 8 Gr. Velinpap. 1 Rth. 20 Gr.

— die Brunnen- u. Molkenanstalt zu Salzbrunn. 1s Bdchen. Für die Brunnengäste. 3e verb. Aufl. 8. Ebend. (822.) 835. 12 Gr.

— — dess. 2s Bdchen. Für die Aerzte. 8. Ebend. 837. 16 Gr.

Zenker, J. C., Parasitae corporis humani internae, seu vermes intestinales hominis. In usum scholar. acad. adumbravit. 8. Lipsiae 827. Hofmeister. 10 Gr.

Zenner, Phil., die Blutentziehung aus den verschied. Provinzen des Gefässsystems, od. die nächsten Zugänge zu leidenden innern Organen Behufs der Blutentziehung, histor.-physiol.-therapeut. u. als Inauguraldissert. gr. 8. Erlangen 833. Heyder. 6 Gr.

Zeutner, J., das Renchthal u. seine Bäder Griesbach, Petersthal, Antogast, Freiersbach u. Sulzbach, im Kinzigkreise im Großherzogth. Baden, heilkundig, geschichtl., topograph., statist. u. landwirthschaftl., mit einem botan. u. geolog. Anhange dargestellt. (Mit 3 Ansichten.) 8. Freiburg 827. Wagner. 1 Rth. 4 Gr.

Zerffi, kurzgefaßte Darstell. der asiat. Cholera, ihrer Ausbildung u. Fortpflanzung ꝛc. 8. Grätz 831. Kienreich. 4 Gr.

Zeroni, J., Beobachtt., gezogen aus der Epidemie des Scharlachs in Mannheim, welche in der ersten Hälfte des Jahres 1819 herrschte. 8. Mannheim 819. Schwan u. Götz. 12 Gr.

— üb. die Heilkunde, Allöopathie u. Homöopathie. Eine Skizze f. Aerzte u. Nichtärzte. gr. 8. Mannheim 834. Löffler. 10 Gr.

(**Zeuschner**, Fr. A.), Mineral-Bad zu Gleissen (2r Jahresbericht). gr. 8. Berlin 823. Hayn. 2 Gr.

Der 1e Bericht steht in Hufeland's Journal, Aprilheft 1822.

Zeviani, Giov. Ver., üb. die Hypochondrie, hypochondrische Flatulenz, Windsucht u. die übrigen Blähungsbeschwerden. Aus d. Ital., mit Anmerkk. von Fr. Ludw. Kreyßig. gr. 8. Leipzig 794. (Brockhaus.) 16 Gr.

— neu entdeckte Quelle von d. Prognostikon in Krankhtn. 8. Ebend. 760. 6 Gr.

Zhuber, A., neue Versuche an Thieren u. deren Resultate üb. die Wiedererzeugung der Arterien, mit beygefügten Bemerkk. darüber. Mit 3 lith. Taf. gr. 8. Wien 827. Heubner. 18 Gr.

Ziegenhagen, G., vom Staar u. dessen Heilverfahren. 8. Straßburg 788. (Hinrichs in Leipzig.) 10 Gr.

— gründl. Unterweisung, alle vener. Krankhtn. prakt. zu behandeln. 2e Aufl. 8. Straßburg 791. König. 1 Rth. 4 Gr.

Ziegler, neue Ansichten von der Hundswuth od. dem Blutdurste, u. von dem Blute als Heilmittel dagegen. 8. Regensburg 821. (Manz.) 9 Gr.

Ziegler, Ant., Worte an meine Mitmenschen, üb. die Kennzeichen der Hundswuth. Als Warnung f. Jedermann. 8. Wien 826. v. Haykul. 6 Gr.

Digitized by Google

Ziegler, Eph. Jac. Aug., Beobachtt. aus der Arzneiwissenschaft, Chirurgie u. gerichtl. Arzneikunde, nebst einer Untersuch. u. Beschreib. des Quedlinburger Gesundbrunnens. Mit e. Vorr. v. J. A. E. Götze. gr. 8. Leipzig 787. (W. Vogel.) 16 Gr.

Ziermann, J. C. L., die naturgemäße Geburt des Menschen, od. Betrachtt. üb. zu frühe Durchschneidung u. Unterbindung der Nabelschnur. Mit ein. Vorr. von K. Wolfart. 8. Berlin 817. Nicolai. 10 Gr.

— üb. die vorherrsch. Krankhtn. Siciliens; nebst einleitenden Bemerkk. üb. die Aerzte, die Mediz.-Verfassung u. Aufklärung dieses Landes, mit besonderer Beziehung auf d. Zeitraum v. J. 1808—14. Ein Beitrag z. mediz. Länder- u. Völkerkunde. gr. 8. Hannover 818. Helwing. 1 Rthl.

— Stieglitz's Ideen üb. den thier. Magnetismus, beleuchtet. gr. 8. Hannover 819. Helwing. 16 Gr.

— geschichtliche Darstell. des thier. Magnetismus als Heilmittel, mit besond. Berücksichtigung des Somnambulismus, in einer Reihe ähnlicher Erscheinungen der Vorzeit bis auf Mesmer. gr. 8. Berlin 824. Th. Enslin. 1 Rthl.

Zimmermann, Ferd. Jos. v., philosoph.-medizin. Wörterb. zur Erleichterung des höhern medizin. Studiums. 2e Aufl. gr. 8. Wien (803.) 807. (Heubner.) 1 Rthl. 12 Gr.

Zimmermann, Joh. Carl (E.), anatom. Darstellungen zum Privat-Studium. 20 Hfte. Mit 78 Stntf. (1s—19s à 4 Taf., 20s mit 2 Taf.) Fol. Leipzig 828—35. Lauffer. à Hft. 14 Gr. 7s Hft. 16 Gr. u. 20s Hft. 8 Gr. 11 Rthl. 12 Gr.

1s Hft. Osteologie. — 2s 3s Syndesmologie. — 4s 5s Myologie. — 6s—12s Angiologie. — 13s—17s Neurologie. — 18s 19s Splanchnologie. — 20s Dimension.

— Verbesserungen von chirurg. Bandagen u. Maschinen, 1s—3s Hft. Mit Kpftf. 8. Leipzig 830. Lauffer. 1 Rthl. 12 Gr.

1s Hft. Die Krümmungen des Rückgraths u. der Röhrenknochen, u. deren Nachtheile auf den Organismus; nebst den neuesten vorzügl. Mitteln dagegen. Mit 3 Kpftf. 12 Gr.

2s " Der Klumpfuß u. der Pferdefuß, deren gründl. Heilung u. das vorzügl. mechan. Hülfsmittel dagegen. Mit 2 Kpftf. 12 Gr.

3s " Ueber Bruchschäden u. Bruchbandagen, so wie eine neue Bandage zur Sicherstellung gegen Brüche. Mit 3 Kpftf. 12 Gr.

— Samml. geprüfter Erfahrungen berühmter Aerzte u. Chirurgen neuester Zeit üb. Bein- u. Knochenbrüche. Ein unentbehrl. Handbuch f. ausübende als angehende Aerzte u. Wundärzte in der Stadt u. auf dem Lande, mit Zusätzen begleitet. (Mit 1 Stntf.) gr. 12. Leipzig 835. Engelmann. 12 Gr.

— Beschreib. einer neuen die Extension u. Contraextension bewirkenden Beinlade, besond. anwendbar bei Brüchen des Unterschenkels, Oberschenkels u. des Schenkelhalses. Mit 3 Stndrtf. gr. 8. Leipzig 832. Köhler. 9 Gr.

— der allgem. Kreislauf des Blutes in d. menschl. Körper. Zum Gebr. f. Aerzte u. Chirurgen. Mit IV color. Darstellungen. gr. Fol. Leipzig 835. Lauffer. 18 Gr.

— Beobachtt. der berühmtest. Wundärzte neuerer Zeit zur Erläuterung der sichersten Behandlungsarten eingeklemmter Brüche. Zur Belehrung f. angehende prakt. Aerzte u. Wundärzte gesamm. u. mit Zusätz. aus eigener Erfahr. verm. Mit VIII Darstell. (lith. u. illum. Taf.) gr. Fol. Leipzig 832. Lauffer. 1 Rthl. 12 Gr.

— der Haus-Chirurg, od. wohlmeinender Rathgeber bei plötzl. Unglücksfällen u. allen in die Chirurgie einschlagenden Krankhtn. Nebst e. Anh., die vorzügl. Heilmittel u. deren richtige Anwendung enthalt. In alphabet. Ordnung. gr. 8. Leipzig 830. Lauffer. 1 Rthl. 6 Gr.

— kurzgefaßte Naturlehre des menschl. Körpers. Zum Gebrauch f. Schule u. Haus, u. als Leitfaden zu meinen anatom. Darstellgn. 8. Ebend. 830. 12 Gr.

— Erfahrr. u. Mittheill. bewährter Aerzte u. Wundärzte neuerer Zeit über Prolapsus u. Carcinoma-Uteri, nebst einer gründl. Beleuchtung der Pessarien. Für angeh. Aerzte, Wundärzte u. Geburtshelfer. Mit VIII Darstell. (wovon 7 ill. sind.) gr. Fol. Ebend. 834. 1 Rthl. 12 Gr.

— Lehre des chirurg. Verbandes u. dessen Verbesserungen zum Gebr. f. aus-

Digitized by Google

übende als auch angehende Wundärzte. Ausg. in 1 Bd. mit ein. Atlas von 65 (lith.) Taf. Abbildd. (in 4.) 8. Leipzig 834. Köhler. 3 Rthlr.
Erschien 831—34 zuerst in 16 Heften à 8 gr. jetzt à 6 gr.

Zimmermann, Joh. Geo. v., von der Erfahrung in der Arzneykunst. 3e Aufl. 8. Zürich (763. 64.) 831. Orell, Füßli u. Comp. 1 Rthlr. 8 gr.

— unentbehrl. Hausmittel, od. medizin. Noth- u. Hülfsbüchlein f. Jedermann. Nach d. Tode des Verf. hrsg. von seinem Freunde M....d. 8. Elberfeld 798. Schönian. 20 gr.

— von der Ruhr unter dem Volke im Jahr 1765. 2e Aufl. 8. Zürich (767.) 787. Orell, Füßli u. Comp. 16 gr.

Zimmermann, Joh. Mich., Kaspar Hauser in physiolog., psychолog. u. pathogenisch-pathologischen Untersuchgn. beurtheilt. gr. 8. Nürnberg 834. (Stein.) 15 gr.

Zimmermann, K. G., die Choleraepidemie in Hamburg während des Herbstes 1831. Historisch nach ihrer Entwickelung u. Verbreitung, so wie in ihrem pathолog. u. therapeut. Verhalten dargestellt. gr. 8. Hamburg 831. Perthes — Besser u. Mauke. 12 gr.

— — geschichtl. medic. Darstell. der Cholera-Epidemie in Hamburg, im Herbste u. Winter 1831—32. Nachtrag. gr. 8. Ebend. 832. 6 gr.

Zimmermann, Kasp. J., Versuch üb. Hypochondrie u. Hysterie. 8. Bamberg 816. Kunz. 12 gr.

— Abhandl. üb. den Respirationsprozeß der Thiere, so wie üb. einige andere wichtige Gegenstände aus dem Gebiete der Physiologie u. Medizin. Ein Beitrag z. allgem. Kenntniß d. thier. Organismus. 8. Ebend. 817. 20 gr.

Zimmermann, Pet. Joach. Melch., Anleitung f. gerichtl. Wundärzte, legale Geschäfte zweckmäßig zu verrichten. 8. Hannover 803. Hahn. 16 gr.

Zink, Aug., geschichtl. Bemerkk. üb. die epidem. Cholera während ihres Eintrittes u. Herrschens in Wien, nebst ein. Versuche, das aetiolog. Verhältniss derselb. aufzuklären. (Mit 1 Tab.) gr. 8. Wien 832. Gerold. 10 gr.

Zinke, G. Gfr., Bemerkk. üb. die diesjähr. Ruhrepidemie, ihre Ursachen u. Behandll. nach Brownischen Grundsätzen. 8. Leipzig 801 (Krappe.) 6 gr.

Zinn, Joa. Gfr., descriptio anatom. oculi humani, iconibus illustrata. Ed. II. supplemento novisque tabulis aucta ab H. A. Wrisberg. 4. maj. Gottingae (755.) 780. Vandenhoeck & Ruprecht. 1 Rthlr. 16 gr.

Zipser, Christ. Andr., der Badegast zu Sliatsch in Nieder-Ungarn. Ein topograph.-medizin. Wegweiser für Fremde. Mit ein. lith. Ansicht. gr. 12. Neusohl 827. Leicht. (Schaumburg u. Comp. in Wien.) 16 gr.

Zitterland, die neu entdeckten Eisenquellen in Aachen u. Burtscheid, nebst einer Nachricht üb. die Gewinnung der Thermalsalze daselbst. 16. Aachen 831. Mayer. 12 gr.

— Anleitung f. Brunnengäste zu erfolgreicher Benutzung der Heilquellen zu Aachen u. Burtscheid. Zum Besten des Instituts zur Unterstützung auswärtiger bedürftiger Brunnengäste. 16. Ebend. 829. 12 gr.

— Aachens heiße Quellen, ein Handbuch f. Aerzte, so wie ein unentbehrlicher Rathgeber für Brunnengäste. 8. Ebend. 836. 1 Rthlr. 8 gr.

— Bericht üb. den zu Aachen beobachteten Erfolg der durch Madame Leigh zu New-York erfundenen Methode, das Stammeln zu heilen. gr. 4. Ebend. 828. 6 gr.

s. auch: Cholera-Zeitung.

Zittmann, J. A., Darstellung der in Sachsen wildwachsenden Medizinalpflanzen. 2 Hfte. Mit 34 Kpf. 8. Dresden 810.

Zlatarovich, Jos. v., Geschichte des epidem. Katarrh's (Influenza, Grippe), welcher im Frühjahr 1833 in Wien grassirte u. üb. sein Verhältniss zum stationären Genius der Krankhtn. 8. Wien 834. (Gerold.) 12 gr.

— de genio morborum stationario. 8. maj. Viennae 830. (Wimmer.) 14 gr.

Zoczek, C., Triumph der Heilkunst mit kaltem Wasser, od. Ruf an alle Menschen zum zweckmäß. Gebrauch des kalten Wassers. Mit einer Erklärung der Krankheitsursachen u. Aufführung der sichersten Gegenmittel. Nebst ein. Anh., enthaltend: Viele Beispiele vollkommen gelungener Wasserkuren. gr. 12. Leipzig 836. Hartleben's Verlagsexpedition. 18 gr.

Zöhrer, A. F., das Heilverfahren gegen die scrophulösen Drüsengeschwülste u. Abscesse. gr. 8. Wien 829. Mayer u. Comp. 16 gr.

Digitized by Google

Zöhrer, A. F., Monographie der weißen Geschwulst am Kniegelenke, oder: der Gliedschwamm u. seine Heilung. 2e verm. u. verb. Aufl. Mit 1 Kpftf. gr. 8. Wien (828.) 832. (Mayer u. Comp.) 1 Rt.

— Abhandl. üb. die Einimpfung der Kuhpocken. gr. 8. Ebend. 834. 16 Gr.

Zückert, Joa. Fr., Materia alimentaria in genera, classes et species disposita. 8. maj. Berolini 769. Mylius. 1 Rt.

— systemat. Beschreib. aller Gesundbrunnen u. Bäder Deutschlands. 2e Aufl. gr. 8. Görlitz (768.) 795. (Anton in Halle.) 2 Rt.

— allgem. Abhandl. von den Nahrungsmitteln. 2e Aufl., hrsg. von K. Sprengel. gr. 8. Berlin (775.) 790. Mylius. 18 Gr.

— von den Speisen aus dem Thierreich; od. erste Fortsetz. seiner allgem. Abhandl. von den Nahrungsmitteln. gr. 8. Ebend. 777. 12 Gr.

— von den Speisen aus d. Pflanzenreiche; od. zweite Fortsetz. seiner allgem. Abhandl. von den Nahrungsmitteln. gr. 8. Ebend. 778. 18 Gr.

— medizin. Taschenbuch od. Kur u. Präservation der Krankhtn. durch diätetische Mittel. 3e Aufl. 8. Ebend. (771.) 785. 14 Gr.

— Unterricht f. Eltern zur diätet. Pflege ihrer Säuglinge. 4e Aufl. hrsg. von Formey. 8. Ebend. (764.) 799. 8 Gr.

— Unterricht von der diätet. Erziehung der entwöhnten u. erwachsenen Kinder bis in ihr mannbares Alter. 4e Ausg. 8. Ebend. (765.) 781. 8 Gr.

— Diät der Schwangern u. Sechswöchnerinnen. 3e Aufl. 8. Ebend. (767.) 792. 8 Gr.

— mediz. u. moral. Abhandl. von den Leidenschaften. 4e Ausg. 8. Berlin (763.) 784. Mylius. 6 Gr.

— physl.-diätet. Abhandl. von der Luft u. Witterung, u. der davon abhangenden Gesundheit des Menschen. 8. Ebend. 770. 8 Gr.

Juliani, Frz., üb. den Schlagfluß, vorzügl. der Nerven, in einer freien Ueberss. mit Anmerkk. von W. Fr. Domeier. gr. 8. Hannover 791. Helwings. 12 Gr.

— de apoplexia praesertim nervea. Comment. 8. maj. Lipsiae 790. (Hahn.) 16 Gr.

Zur Beruhigung f. Jedermann bei Annäherung der Cholera. — Schreiben eines Familienvaters in St. Petersburg an seinen Freund in Deutschland. gr. 8. Hamburg 831. Hoffmann u. Campe. 1 Gr.

Zwierlein, Konr. Ant., der Aeskulap f. Bad- u. Brunnengäste. Mit 1 Kpf. 8. Wien 800. Schaumburg u. Comp. 8 Gr.

— üb. die neuesten Badeanstalten in Deutschland, auf Flüssen, zur See u. an Badeörtern. 8. Frankfurt 803. Simon. 12 Gr.

— vermischte medizin. Schriften. 8. Heidelberg 788. (Braun in Carlsruhe.) 12 Gr.

— Thesaurus dissertationum medicarum. Vol. I. 4. Ibid. 789. 1 Rt. 8 Gr.

— Dissertationum med. var. Thesaurus. 4. Bern. 784. Societ. typograph. 1 Rt.

— das wirksamste u. leichteste Verlängerungsmittel d. menschl. Lebens. 2e Aufl. gr. 8. Frankfurt (812.) 817. (Kettembeil.) 5 Gr.

— Abhandl. üb. die Gesundbrunnen zu Brückenau im Fürstenthum Fulda. 8. Fulda 785. (Stahel in Würzburg.) 4 Gr.

— Vorzüge der Kuren in Bädern bei langwierigen Krankheiten. 8. Gotha 811. Perthes. 9 Gr.

— allgemeine Brunnenschrift f. Brunnengäste u. Aerzte. Nebst kurzer Beschreib. der berühmtesten Bäder u. Gesundbrunnens Deutschlands u. der Schweiz. 2e Aufl. Mit Portr. d. Verf. 8. Leipzig (789.) 815. Baumgärtner. 1 Rt. 8 Gr.

— neueste Nachricht von dem Bade Brückenau u. seinen Heilquellen im Königr. Baiern. 2e Aufl. 12. Fulda (811.) 817. (Müller.) 4 Gr. mit Kpf. 8 Gr.

(—) der Arzt f. Liebhaberinnen der Schönheit. 8. Heidelberg 789. (Braun in Carlsruhe.) 16 Gr.

— der deutsche Eichbaum u. seine Heilkraft durch 48jähr. medicin.-prakt. Erfahrungen geprüft u. dem deutschen Volke als kräftiges Heilmittel in den gewöhnl. Krankheitsfällen empfohlen. 8. Leipzig 824. Baumgärtner. 12 Gr.

— die Ziege als beste u. wohlfeilste Säugamme. 1r 2r Thl. Mit 3 Kpf. 8. Stendal 816—19. Franzen u. Grosse. 1 Rt. 4 Gr.

— — Nachtrag als neueste Bestätigung der Schrift: die Ziege ꝛc. Mit 3 Kpf. 8. Ebend. 817. 8 Gr.

Digitized by Google

Zwierlein, Konr. Ant., Unterhaltungen üb. die Ziege als beste u. wohlfeilste Säugamme mit neuen Ansichten, Einwendungen gegen die Ziege ꝛc. 8. Stendal 821. Franzen u. Grosse. 12 Gr.

— Beantwortung einer äußerst übel gerathenen Recension seiner neuesten Schrift: „Unterhaltungen üb. die Ziege als beste u. wohlfeilste Säugamme." 8. Stendal 822. Franzen u. Grosse. 3 Gr.

— u. K. G. Kühn, Taschenbuch f. Brunnen- u. Badegäste. 12. Leipzig 794. Leo. 1 Rth. 8 Gr.

Zwinger, J. F., die sichersten Mittel wider alle Schleim-, Ohren- u. Augenkrankhtn., s. Neumaier, G. A. F.

Erschien später unter nachfolgendem Titel:

— die sichersten Mittel wider alle Augen-, Ohren- u. Schleimkrankhtn. der Menschen. 8. (Regensburg (823.) 830. (Daisenberger.) 16 Gr.

— die sichersten Mittel wider Onanie u. Pollutionen, u. für die Wiederherstellung d. verlorn. männl. Vermögens. 3e Aufl. 8. München (827.) Daisenberger. 18 Gr.

— die Krampfkrankheiten, s. Neumaier, G. A. F.

— die sichersten Mittel wider alle Schleimkrankhtn. der Menschen. 2e Ausg. gr. 8. München (823.) 828. Daisenberger. 8 Gr.

Zweite Abtheilung.

Chemie und Pharmazie.

Accum, F., chemische Belustigungen. Eine Samml. von Versuchen aus dem Gebiete der Experimental-Chemie. Nach d. 3n engl. Ausg. mit Zusätzen von d. Verf. Mit 2 Kpftf. gr. 8. Nürnberg 824. Schrag. 1 Rth. 16 Gr.

— chemische Unterhaltungen. Eine Samml. merkwürdiger u. lehrreicher Erzeugnisse d. Erfahrungschemie. Aus d. Engl. Mit 2 Kpf. u. 1 Tab. gr. 8. Kopenhagen 820. Bonnier. 1 Rth. 20 Gr.

Achard, Frz. Karl, Samml. phys. u. chem. Abhandll. 1r Bd. Mit Kpf. gr. 8. Berlin 784. (Reimer.) 1 Rth. 8 Gr.

— phys. chem. Schriften. gr. 8. Berlin 780. (Sander.) 1 Rth. 8 Gr.

Adet, P. A., Grundzüge der Chemie, auf Befehl der franz. Regier. entworfen. Aus d. Franz., u. einer Vorr. üb. den höchsten Zweck der Chemie, u. mit Zusätz. begleit. von Huber. 8. Basel 813. Neukirch. 1 Rth.

Almanach, od. Taschenbuch f. Scheidekünstler u. Apotheker (redigirt von Joh. Fr. A. Göttling). 1r—23r Jahrg. für die Jahre 1780—1802. 16. Weimar. (Böhme in Leipzig.) 11 Rth. 12 Gr.

— — derf. 24r—40r Jahrg. f. 1803—19. (redigirt v. C. F. Bucholz.) 16. Ebend. 13 Rth. 9 Gr.

— — derf. 41r—50r Jahrg. f. 1820—29. — A. u. d. T.: J. B. Trommsdorff, Taschen-Buch f. Chemiker u. Apotheker. 10 Jahrg. Mit Vign. 16. Ebend. 8 Rth. 4 Gr.

— — vollständ. Register darüber von 1780—1803. 4 Stcke. 12. Ebend. 18 Gr.

Das Register von 1804—10 ist an den Jahrg. 1810 gedruckt. — Die Jahrgg. 1780—83. 1786—1829 sind von 32 rthl. 22 gr. auf 16 rthl. herabgesetzt.

(—) Taschenbuch ꝛc. auf d. J. 1803 von J. F. A. Göttling. 24s Jahr. Nebst dem Reg. der J. 1798—1803. 12. Gotha. (Hennings in Neisse.) 1 Rth.

Ammon, Fr. Aug. de, Pharmacopoea antiholerica extemporanea. Exhibens compositiones medicamentor. a medicis experientissimis ad curam Cholerae asiat. tam internam quam externam accommodator. schm. 12. Lipsiae 832. Voss. 15 Gr.

Digitized by Google

Anleitung, allgemein verständliche, zu einer einfachen u. leichten Art, Salpeter zu bereiten, ohne besond. Apparate u. mit den gewöhnl. Hausgeräthschaften. Aus d. Franz. mit Anmerkk. von J. B. Trommsdorf. 8. Gotha 802. (Hennings in Neisse.) 8 Gr.

Annalen der Pharmacie. Eine Vereinig. d. Archivs d. Apotheker-Vereins im nördl. Teutschland, u. d. Magazins f. Pharmacie u. Experimentalkritik. Hrsg. von Rud. Brandes, Ph. Lorenz Geiger u. J. Liebig. 1r—4r Bd. à 3 Hfte. (1r Jahrg. 1832.) gr. 8. Lemgo u. Heidelberg. (Winter.) 7 Rthl.

— — dies. 5r—8r Bd. à 3 Hfte. (2r Jahrg. 1833.) Hrsg. v. Rud. Brandes, Ph. L. Geiger u. Just. Liebig. gr. 8. Ebend. 7 Rthl.

— — dies. 9r—12r Bd. à 3 Hfte. (3r Jahrg. 1834.) Hrsg. von Ph. Lor. Geiger u. Just. Liebig. gr. 8. Ebend. 7 Rthl.

— — dies. 13r—16r Bd. à 3 Hfte. (4r Jahrg. 1835.) Hrsg. von Joh. Barth. Trommsdorff, Phil. Lor. Geiger u. Just. Liebig. gr. 8. Heidelberg, Winter. 7 Rthl.

— — dies. 17r—24r Bd. à 3 Hfte. (5r 6r Jahrg. 1836. 37.) Hrsg. v. Just. Liebig, Joh. Barth. Trommsdorff u. Eman. Merk. Mit Abbildd. gr. 8. Ebend. à J. 7 Rthl. 14 Gr.

s. auch: Archiv des Apothekervereins ꝛc. — Magazin f. Pharmazie.

— der Physik, hrsg. von L. W. Gilbert, 1799—1808, 30 Bde., nebst ein. Suppl.-Hft. mit e. systemat. Register üb. die Galvanische Electrizität, nebst e. Sach- u. Namenregister zu Bd. 7—12. Mit 172 Kpf. gr. 8. Halle 803. Renger. à Bd. 12 Gr. — 15 Rthl.

— — dess. Neue Folge. Jahrg. 1809—18 od. 31r—60r Bd. gr. 8. Leipzig, Barth. 61 Rthl. 8 Gr.

— der Physik u. physikal. Chemie, hrsg. von dems. Jahrg. 1819—24. 1s—4s Hft., od. 61r—76r Bd. gr. 8. Ebend. 41 Rthl. 8 Gr.

— — vollständ. u. systemat. geordn. Sach- u. Namenregister zu den 76 Bden., von H. Müller. gr. 8. Ebend. 826. 4 Rthl.

— der Physik u. der Chemie, hrsg. zu Berlin von J. C. Poggendorf. Jahrg. 1824. 5s—12s Hft. u. 1825, 26, od. Bd. I—VIII. od. d. ganzen Folge 77r—84r Bd. Mit Kpftf. gr. 8. Ebend. 21 Rthl. 8 Gr.

— — dies. von demselb., hrsg. nach erweitertem Plane von J. C. Poggendorf. Jahrg. 1827—37, od. Bd. IX—XLII. od. d. ganzen Folge 85r—118r Bd. à 4 Stcke. Mit Kpftf. gr. 8. Ebend. (à J. 9 Rthl. 8 Gr.) 102 Rthl. 16 Gr.

— für d. Universalsystem d. Elemente. — A. u. d. T.: Die neuesten Entdeckungen in d. Physik, Heilkunde u. Chemie, so wie in den damit verwandten Wissenschaften. Hrsg. von Fr. Sertürner. 1r—3r Bd. à 3 Hfte. gr. 8. Göttingen 826—30. (Vandenhoeck u. Ruprecht.) 6 Rthl. 20 Gr.
1r 2r Bd. à Hft. 1 thlr. 3r Bd. à Hft. 16 gr.

Anthon, Ernst Friedr., Handwörterbuch d. chem.-pharmazeut. u. pharmakognost. Nomenklaturen, od. Uebersicht aller latein., deutsch. u. franz. Benenn. d. chem.-pharmazeut. Präparate, so wie der im Handel vorkomm. rohen Arzneistoffe, f. Aerzte etc. gr. 8. Nürnberg 833. Schrag. 3 Rthl.

— Reagentien-Tabelle. Od. tabellar. Uebersicht der gebräuchl. Reagentien, u. die Wirkung, welche dies. mit den bei d. Analyse unorgan. Körper gewöhnl. vorkomm. Stoffen hervorbr. gr. Fol. Ebend. 833. 12 Gr.

Anweisung üb. die Bereitung u. Anwendung d. Chlors, als Schutzmittels gegen Ansteckung durch Choleragift. gr. 8. Berlin 831. Duncker u. Humblot. 2 Gr.

Apothekerbuch, Londoner, nach d. neuest. Originalausgabe übers. u. mit einigen Zusätzen u. Anmerkk. hrsg. von Chr. G. Eschenbach. 8. Leipzig 789. (W. Vogel.) 10 Gr.

— Russisches, nebst der russ. Feld- u. Schiffsapotheke. Aus d. Latein. von K. F. Schröder. 8. Kopenhagen 788. (Schubothe.) 12 Gr.

— für die Kgl. Sächs. Lande, Uebers. d. Pharmacopoea Saxonica. gr. 8. Dresden 821. Walther. 1 Rthl. 16 Gr.

— Schwedisches, nach der 2n verb. Orig.-Ausg. übers., u. mit Anmerkk. begleit. von Joh. Gottfr. Leonhard. 8. Leipzig 782. Kummer. 8 Gr.

s. auch: Codex. — Dispensatorium. — Pharmacopoea.

Apothekerordnung u. Apothekertaxe f. Salzburg u. Berchtesgaden. Fol. Salzburg 814. Duyle. 9 Gr.

Digitized by Google

Apothekertaxe, neue, für die großherzogl. Badischen Lande. 2e Aufl. gr. 8. Carlsruhe 820. Braun. 1 Rth. 8 Gr.

— — derf. Anhang, welcher die Veränderungen seit 1816 enthält. gr. 8. Ebend. 3 Gr.

Revision der Grossherzogl. Badischen Apotheker-Taxe. Im Jahr 1831. gr. 8. Carlsruhe 831. Müller. 3 gr

— Baierische. Aus d. Latein. überf. von A. Sterler. gr. 8. München 825. Lentner. 16 Gr.

— Braunschweig-Lüneburgische. gr. 4. Braunschweig 777. (Vieweg.) 8 Gr.

— Dänische. gr. 4. Kopenhagen 805. (Brummer.) 1 Rth.

— für das Königreich Hannover, die Preise von Ostern 1827 bis Michaelis 1832 enthalt. (6 Hfte.) gr. 8. Hannover, Hahn. à 6 Gr.

Die Fortsetzung s. Arznei-Taxe.

— vollständige, zur Würtemberg. Pharmacopoe. gr. 4. Ulm 823. Ebner. 16 Gr.

Apotheker-Verordnung f. das Königreich Hannover. gr. 8. Hannover 821. Hahn. 6 Gr.

Archiv des Apothekervereins im nördl. Deutschland, für die Pharmazie u. deren Hülfswissenschaften (od. pharmazeut. Monatsblätter), unter Mitwirkung der Vereinsmitglieder u. in Verbindung mit Du Menil u. Witting hrsg. von Rud. Brandes. Jahrg. 1822—24, od. 1r—9r u. 10r Bd. 16 Hft. 8. Schmalkalden, Varnhagen. (Schumann in Leipzig.) 3 Rth. 8 Gr.

— — dess. Jahrg. 1824—31, od. 10r Bd. 2e 3e Hft. u. 11r—39r Bd. à 3 Hfte. Mit Kpf. 8. Lemgo, Meyer. Jahrg. 1828—31. à 6 Rth. — 42 Rth. 8 Gr.

Bd. 15. (827. 20 gr.) enth. das Register. — Bd. VI. u. X. führt auch den Tit.: Brandes, kritische Blätter f. d. Pharmazie u. ihre Hülfswissenschaften. 1r 2e Bd. 823—26. 2 thlr. 22 gr. — Mit d. Jahrg. 1827 des Archivs ist, an die Stelle der bisherigen Vereinsmittheilungen die „pharmaceut. Zeitung" getreten, s. diese. — Die (erste) Fortsetzung des obigen Archiv's erscheint jetzt unt. d. T.: Annalen der Pharmazie, s. diese.

Vom Jahre 1835 erscheint obiges Archiv wieder selbstständig als eine zweite Reihe unt. d. nachfolg. Titel:

— der Pharmacie des Apotheker-Vereins im nördl. Teutschland. 2e Reihe (vom Archiv des Apotheker-Vereins). Bd. I—XII. à 3 Hfte. (Jahrg. 1835. Lavoisiersches Vereinsjahr. J. 1836. Wurzer'sches Vereinsjahr. J. 1837. Biltz'sches Vereinsjahr.) gr. 8. Lemgo, Meyer. à J 6 Rth. — 18 Rth.

— für die gesammte Naturlehre, in Verbindung mit mehreren Gelehrten hrsg. von K. W. G. Kastner. 1r—18r Bd. Jahrg. 1824—29. (à J. 8 Rth.) gr. 8. Nürnberg, Schrag. zus. genomm. 24 Rth.

Hieran schliesst sich die Fortsetzung u. d. T.:

— für Chemie u. Meteorologie, in Verbindung mit mehreren Gelehrten hrsg. von K. W. G. Kastner. Bd. I—VIII. (à 2 Rth. 12 Gr.) à 3 Hfte. Jahrg. 1830—34. (J. 1830—33 auch u. d. T.: Archiv f. die gesammte Naturlehre. 19r—24r Bd.) Mit Kpf. gr. 8. Nürnberg, Stein. 20 Rth.

— — dess. 9r (letzter) Bd. 3 Hfte. (Jahrg. 1835. Rückblick auf die phys. u. chem. Entdeckungen d. letzten Jahre u. ein vollständ. Sach- u. Namen Register enthaltend. gr. 8. Ebend. 2 Rth. 12 Gr.

Armenapotheke, Copenhagener, hrsg. von d. kgl. Collegium medicum, überf. u. mit Anmerkk. versehen von J. C. Tode. 8. Copenhagen 799. Brummer. 4 Gr.

Arnemann, Just., Einleit. in die medicin. Waarenkunde. 2e Aufl. gr. 8. Göttingen 801. Vandenhoeck u. Ruprecht. 1 Rth. 8 Gr.

Aronsson, Jos. Ex., gründl. Anleit. zur zweckmäßigen Einrichtung der Apotheken. Mit Kpf. gr. 8. Berlin 805. (Sander.) 2 Rth. 8 Gr.

Arzeneien-Taxe, nebst Nachträgen zu der zweiten Abtheil. der Pharmacopoea f. die kgl. Sächs. Lande. gr. 8. Dresden 830. Walther. 16 Gr.

— — Nachtrag hierzu v. J. 1830—33. gr. 8. Ebend. 6 Gr.

s. hierüber: Bley, L. Frz.

Arznei-Taxe, neue, f. das Königr. Hannover von Ostern 1833 bis 1. April 1836. (4 Hfte.) gr. 8. Hannover, Hahn. à 6 Gr.

— Kgl. Preussische, mit den Verändergn. 1834—37. gr. 8. Berlin, Plahn. 12 Gr.

Die Veränderungen einzeln à 1 gr.

s. auch: Apotheker-Taxe. — Pharmacopoea.

Arzneivorschriften, auserlesene, der neuesten franz. Pharmacopöe v. J. 1818. Aus den größ. Werken gesammelt, aus d. Latein. überf. u. mit Anmerkk. u. Zusätzen hrsg. v. A. Nienstädt. 4. Halberstadt 821. (Vogler in Potsdam.) 1 Rth. 12 Gr.

Ascherson, Ferd. Mor., pharmaceut. Botanik in Tabellen-Form. Eine kurzgefasste Anleit. zur Kenntniss sämmtl., in der 5n Ausg. der preuss.

Digitized by Google

Pharmacopoe aufgeführt., u. vieler and. mit ihn. verwand. Pflanzen. Nebst einer fassl. Darstell. d. officin. Pflanzenfamilien nach Jussieu's natürl. System. Mit 2 Kpftf. 4. Berlin 831. (Förstner.) 1 Rt.

Aschoff, E. F., Anweisung z. Prüfung d. Arzneymittel auf ihre Güte, Aechtheit u. Verfälschung, nebst pract. Anleit. z. ein. zweckmäss. Verfahren bei d. Visitationen d. Apotheken, u. ein. Verzeichn. d. gebräuchl. chem. Reagentien. 2e verm. u. verb. Aufl. gr. 8. Lemgo (829.) 836. Meyer. 20 Sgr.

Augustin, F. L., Pharmacopoea extemporanea, s. Pharmacopoea.

Auszüge aus dem Briefwechsel der Gesellschaft corresp. Pharmaceuten. Jahrg. 1808—13. à 4 Hfte. 8 Hadamar. (Lanz in Weilburg.) 6 Rt.

Bachmann, Wilh. Ludw., Handwörterbuch der prakt. Apothekerkunst. In 2 Bden. 1e—3e Lief. gr. 8. Nürnberg 826. Schrag. Subscr.-Pr. à 20 Sgr. 2 Rt. 12 Sgr.

Baerensprung, G. Fr., manuale pharmaceuticum s. collectio omnium in officinis adhuc usitatarum formularum med. etc. 8. Lipsiae 824. Lauffer. 14 Sgr.

Bartels, Fr. Dan. Aug., Grundlinien einer neuen Theorie der Chemie u. Physik. gr. 8. Hannover 804. Helwing. 20 Sgr.

Batka, W., Verzeichniss d. neuesten chemisch. u. pharmac. Geräthschaften, mit Abbildd. (auf 1 Stntf. in gr. 4.) — A. u. d. T.: (Aperçu) des plus nouveaux Appareils et Instrumens de Chemie et de Pharmacie, avec des Lithographies à l'indice qui font connaitre et trouver les objets sans savoir l'Allemand. — 2e verm. u. verb. Aufl. gr. 8. Leipzig (829.) 833. Barth. 6 Sgr.

Batsch, Aug. Joh. Geo. Karl, erste Gründe der systemat. Chemie ꝛc. gr. 8. Jena 788. (Hennings in Neisse.) 1 Rt.

Baumé, Ant., erläuterte Experimentalchemie. Aus d. Franz. übers. u. mit Anmerkk. vers. von Joh. Carl Gehler. 3 Thle. Mit Kpf. 8. Leipzig 775. 76. (Hahn.) 5 Rt.

— Handbuch der Scheidekunst, od. Beschreib. d. chemischen Behandll., u. ihrer Erzeugnisse. Aus d. Franz. v. F. X. v. Wasserberg. 8. Wien 774. (Heubner.) 14 Sgr.

— kleine chemische Schriften. Aus d. Franz. gr. 8. Frankfurt 800. Guilhaumann. (Fr. Wilmans.) 2 Rt.

— Versuch eines chem. Systems von den Bestandtheilen des menschl. Körpers. Aus d. Franz. v. C. J. B. Karsten. Mit Anmerkk. v. S. F. Hermbstädt. gr. 8. Berlin 802. (Reimer.) 12 Sgr.

Baumer, Joa. Guil., Fundamenta chemiae theor. practicae. Ed. II. 8. Marburgi (783.) 787. (Krieger's V. H. in Cassel.) 18 Sgr.

Becker, Joh. Phil., chymische Anecdoten, od. Versuche üb. einige bestrittene ꝛc. Sätze. gr. 8. Leipzig 788. Hertel. 12 Sgr.

— etwas für Chemiker u. Apotheker. gr. 8. Altenburg 796. (Hennings in Neisse.) 20 Sgr.

— chem. Untersuchungen der Pflanzen u. deren Salze, nebst andern dahin gehörigen Materien. gr. 8. Magdeburg 786. (Kummer in Leipzig.) 18 Sgr.

— entdecktes Salpetersauer in d. animal. Ausleerungen, nebst Abhandl. v. Salpeter. 8. Dessau 784. Gelehrtenbuchhdlg. 6 Sgr.

— — Suppl. zu d. Abhandl. vom Salpeter, nebst ein. Anh. vom rothen Arsenik. 8. Dessau 784. (Barth in Leipzig.) 10 Sgr.

Begriffe, allgemeine, d. Chemie, nach alphab. Ordnung. Aus d. Franz. mit Anmerkk. v. C. W. Pörner. 3 Thle. gr. 8. Leipzig 768. 69. Weidmann. 3 Rt. 20 Sgr.

Beise, A. W., Abhandlung über Oefen zum Erheizen der Flüssigkeiten, zur Dampf-Erzeugung u. zum Eindampfen ꝛc. Mit 5 Stntf. gr. 8. Hadamar 827. (Hergt in Coblenz.) 2 Rt.

Bemerkungen veranlaßt durch d. am 1. Febr. 1830 erlass. Reduktion d. Arzneytaxe f. d. Hrzth. Schleswig u. Holstein, u. Wünsche f. deren Abänderung; v. einem Apotheker. gr. 8. Hamburg 831. Perthes — Besser u. Mauke. 3 Sgr.

Bergen, H. v., einige Worte üb. Droguerie-Handel, Waarenkunde u. Arzneyen-Taxen, gespr. am 25. Sept. in d. physikal.-chem.-pharmaceut. Sect. d. Versamml. deutsch. Naturforscher u. Aerzte

Digitized by Google

in Hamburg. Begleitet von einer, die letzten 13 Jahre umfass. tabellar. Preis-Uebersicht d. gangbarsten Droguerie- u. Material-Artikel. (in Roy.-Fol.) 4. Hamburg 830. (Perthes — Besser u. Mauke.) 1 Rthl.

Bergmann, Torb., opuscula phys. et chemica et mineralog. ed. N. S. Leske et E. B. G. Hebenstreit. VI Tom. 8. maj. Lipsiae 779—90. Müller. 8 Rthl. 16 Sgr.

— kleine physische u. chem. Werke. Aus d. Latein. v. H. Tabor. 6 Thle. Mit Kpf. 8. Frankfurt 782—90. (Gebhardt u. Körber.) 8 Rthl. 12 Sgr.

Bergner, Eph., chymische Versuche u. Erfahrungen. Ein Werk zum Unterricht, die chym. Arzneimittel zu verfertigen. 3 Thle. gr. 8. Prag 792. Herl. 1 Rthl. 12 Sgr.

— Handbuch für Apotheker u. Scheidekünstler. gr. 8. Ebend. 794. 12 Sgr.

Bernhardi, J. Jac., üb. das Verhältniß der Thonerde zu den übrigen Bestandtheilen d. Mineralien. (Aus Trommsdorff's N. Journ. d. Pharmaz. abgedr.) 8. Leipzig 829. W. Vogel. 8 Sgr.

Bernoulli, J. J., über Medicinalgewicht. Ein Vortrag, gehalten in der Versammlung der naturforschenden Gesellschaft zu Basel, am 25. Febr. 1835. Mit Tabell. gr. 8. Basel, Schweighauser. 6 Sgr.

Berthollet, Cl. Louis, Unters. über die Gesetze der chem. Verwandschaften. Aus d. Franz. übers. u. mit erläut. Anmerkk. u. Zusätz. versehen von E. G. Fischer. gr. 8. Berlin 802. Nauck. 1 Rthl.

— üb. die dephlogist. Salzsäure. gr. 8. Wien 790. (Heubner.) 8 Sgr.

— Versuch einer chem. Statik, d. i. einer Theorie der chem. Naturkräfte. Aus d. Franz. v. G. W. Bartoldy, u. mit Erläut. begl. v. E. Gf. Fischer. 2 Thle. gr. 8. Berlin 810. 11. (Duncker u. Humblot.) 2 Rthl. 8 Sgr.

Berzelius, Jac. J., Lehrbuch der Chemie. Aus d. schwed. Handschrift des Verfassers übers. von F. Wöhler. 6 Bde. Mit 4 Kpftf. (1r—4r Bd. od. 1s—17s Hft., 5r Bd. 4 Hfte. 4e verb. Orig. Aufl., 6r Bd. 5 Hfte. 3e verb. Orig. Aufl. u. 7r Bd. 5 Hfte. 837. 3 Rthl. 8 Sgr.) gr. 8. Dresden u. Leipzig (820.) 835—37. Arnold. 21 Rthl. 16 Sgr.

— Lehrbuch der Chemie. In vollständ. Auszuge, mit Zusätz. u. Nachträgen aller neueren Entdeckungen u. Erfindgn. zu Vorles. u. z. Selbststud. f. Aerzte, Apotheker, Fabricanten ꝛc. bearb. v. H. F. Eisenbach u. E. A. Hering. 3 Bde. (od. 12 Lieff.) Mit 6 Stntf. gr. 8. Stuttgart 832. 33. Metzler. 6 Rthl.

— Lehrbuch der Chemie in gedrängter Form. Bearb. u. mit d. nöth. Nachträgen vers. v. Friedr. Schwarze. (In 4 Bden. od. 8 Hften.) 1s—3s Hft. Mit 2 Taf. Abbildd. gr. 8. Quedlinburg 832—34. Basse. à Hft. 18 Sgr.

— Uebersicht der Fortschritte u. des gegenwärtigen Zustandes der thier. Chemie. Aus d. Schwed. ins Engl. v. G. Brunnemark. Aus d. Engl. übers. v. Sigwart. (aus d. XII Bd. d. Journ. für Chemie bes. abgedr.) gr. 8. Nürnberg 815. Schrag. 9 Sgr.

— Ueberblick über die Zusammensetzung thier. Flüssigkeiten. Aus d. Engl. übers. von J. G. C. Schweigger. gr. 8. Nürnberg 814. Schrag. 9 Sgr.

— Jahres-Bericht über die Fortschritte der phys. Wissenschaften. Eingereicht an die schwedische Academie der Wissenschaften (jedesmal) den 31. März 1821—1835. Aus d. Schwed. 1r—15r Jahrg. gr. 8. Tübingen 822—36. Laupp. 19 Rthl. 20 Sgr.

— — Register z. Jahrg. 1—5. gr. 8. Ebend. 827. 4 Sgr.

1r—3r Jahrg. übers. v. C. G. Gmelin. — 4r—15r v. F. Wöhler.

— die Anwendung des Löthrohrs in der Chemie u. Mineralogie. 2e Aufl. Mit 4 Kpf. gr. 8. Nürnberg (821.) 828. Schrag. 3 Rthl.

— Versuch über die Theorie der chem. Proportionen u. über die chemisch. Wirkungen der Electricität. Nebst Tabellen üb. die Atomengewichte der meisten organ. Stoffe u. deren Zusammensetzungen. Nach d. Schwed. u. Franz. Originalausg. bearb. von K. A. Blöde. gr. 8. Dresden 820. Arnold. 2 Rthl. 8 Sgr.

— üb. die Zusammensetzung der Schwefel-Alkalien. Aus d. Schwed. von C. Palmstädt. gr. 8. Nürnberg 822. Schrag. 9 Sgr.

— über das Vanadium, s. Sefström.

— u. Lagerhjelm, alphabet. Verzeichniss der Gehalte sämmtl. bekannter chemischer Verbindungen. Aus d. Franz. mit Bemerkk. üb. chem. Nomenklatur von Meineke. gr. 8. Nürnberg 820. Schrag. 16 Sgr.

Digitized by Google

Besnard, Ant. Frz., das Titan u. seine Verbindungen. Inaugural-Abhandl. Mit Genehmigung der medicin. Facultät zu Würzburg dem Drucke übergeben. gr. 8. München, gedr. mit C. Wolf'schen Schr. 836. (Finsterlin.) 6 Gr.

Beyträge zur Verbesserung der pharm. Polizei. 8. Schmalkalden 821. Varnhagen. (Keyßner in Meiningen.) 9 Gr.

Biltz, Heinr., welchen Einfluss hat der Wechsel der Systeme in der Arzneiwissenschaft auf die Ausübung der Pharmacie? Eine Abhandl. 4. Erfurt 835. Otto. 8 Gr.

Bischof, Carl Gust., Lehrbuch der reinen Chemie. 1r Bd., welcher die Einleit., die allgem. Chemie u. die Lehre von d. Imponderabilien enthält. gr. 8. Bonn 824. Weber. 1 Rth. 21 Gr.

— Lehrbuch der Stöchiometrie, s. Hildebrandt, G. Fr., Lehrbuch d. Chemie.

Black, Jos., Vorlesungen über die Grundlehren der Chemie, hrsg. von Robinson. Aus d. Engl. mit Anmerkk. v. L. v. Crell. 4 Bde. N. wohlf. Ausg. gr. 8. Hamburg (804.) 818. Campe. 3 Rth. 12 Gr.

Bley, Ludw. Frz., die neuen preuss. u. sächs. Arznei-Taxen gewürdigt aus d. Standpuncte ration. Pharmacie, nebst Bemerkk. üb. Arznei-Taxen überh. u. e. Vorschlage zu e. Arznei-Taxe, d. jetz. Standpuncte d. Medicin u. Pharmacie, u. d. Preissen d. rohen Arzneistoffe angemessen. Mit Berücksicht. d. Geiger'schen u. Razen'schen Grundsätze. gr. 4. Leipzig 833. Cnobloch. 1 Rth.

— Fortschritte u. neue Entdeckungen im Gebiete d. Chemie u. Pharmacie u. d. damit verbund. Hülfswissensch. f. Chemiker, Apotheker etc. — A. u. d. T.: Versuch e. wissenschaftl. Würdigung d. Chemie u. Pharmacie auf ihr. jetz. Standpuncte, od. Beleuchtung d. Frage: Was haben diese Wissenschaften seit Ende d. 18. Jahrh. geleistet? Zugleich als Beitr. z. Gesch. dies. Wissenschaften. 1r Bd. 1s—4s Hft. u. 2r Bd. 1s 2s Hft. gr. 8. Halle 834—36. Kümmel. à Hft. 18 Gr. — 4 Rth. 12 Gr.

Boerhave, Herrm., Anfangsgründe der Chemie, prakt. Theil. Aus dem Lat. übers. v. J. L. Wiegleb. 2e Aufl. Mit Kpf. gr. 8. Berlin 782. Nicolai. 1 Rth. 8 Gr.

— Anfangsgründe der Chemie. Hrsg. von J. L. Wiegleb. 8. Danzig 791. (Kummer in Leipzig.) 1 Rth. 8 Gr.

Bouillon-Lagrange, s. Lagrange.

Bourguet, Ludw., chem. Handwörterbuch, nach den neuesten Entdeckungen entworfen. Mit e. Vorr. v. Sigm. Fr. Hermbstädt, (vom 3n Bd. an) fortges. von J. B. Richter. 6 Bde. u. 1 Supplbd. gr. 8. Berlin 802—5. (Förstner.) 5 Rth. 12 Gr.

Brande, W. Th., Handbuch der Chemie f. Liebhaber. Aus d. Engl. 2 Thle. Mit 3 Kpftf. u. Holzschn. gr. 8. Leipzig 820. (E. Fleischer.) 4 Rth.

Brandes, Rud., Monographie des Ammoniaks. Bearb. für Naturforscher, Aerzte, Apotheker u. Fabrikanten. (Aus dem Repertorium d. chem. Wissenschaften 2c. abgedr.) Mit 2 Kpftf. gr. 4. Hannover 826. Hahn. 1 Rth.

— der Apotheker-Verein im nördl. Teutschland, geschild. nach sein. Wirken in d. ersten Decennium sein. Bestehens, in e. Rede, gehalt. in d. Berzelius'schen Versamml. zu Minden am 8. Sept. 1830. 4. Lemgo 831. Meyer. 10 Gr.

— über d. Chlor, seine Verbindungen u. d. Anwend. dess., besond. bei anstek. Krankheiten, als luftreinig. u. desinficirende Mittel, so wie auch in d. Oekonomie u. Technik; z. allgem. Belehr. entworfen. 8. Ebend. 831. 10 Gr.

— Beleuchtung d. Homöopathie vom pharmaceut. Standpunkte. Nebst e. Anh. vom alten Criticus. gr. 8. Ebend. 828. 8 Gr.

— Bericht vom Felde der pharmaceut. Literatur aus dem Jahre 1822. 23. — (A. u. d. T.: Archiv des Apotheker-Vereins im nördl. Teutschland 5r u. 9r Bd.) 1r 2r Jahres-Bericht. 8. Schmalkalden, Varnhagen. 3 Rth. 6 Gr.

— — dess. J. 1824. 25. 3r 4r Jahres-Bericht. — (A. u. d. T.: Archiv des Apotheker-Vereins 2c. 13r u. 18r Bd.) gr. 8. Lemgo 825. 26. Meyer. 2 Rth. 4 Gr.

— kritische Blätter f. d. Pharmacie u. ihre Hülfswissenschaften. In Verbind. mit mehreren Gelehrten hrsg. 2 Bde. — A. u. d. T.: Archiv des Apotheker-

Vereins im nördl. Teutschland. 6r u. 10r Bd. à 3 Hfte. gr. 8. Schmalkalden u. Lemgo 823—26. (1r 1—3. 2r 1.) Barnhagen u. (2r 2. 3.) Meyer. 2 Rth. 22 Gr.

Brandes, Rud., Repertorium f. d. Chemie als Wissenschaft u. Kunst, e. möglichst vollständ., alphabet.-systemat. geordn. Darstell. d. Wichtigsten üb. d. bekannt. Stoffe d. Chemie, üb. d. Bestandtheile d. Mineralien, Pflanzen- u. Thierkörper, mit besond. Rücksicht auf d. prakt. Anwend. f. d. Pharmacie, Fabriken- u. Gewerbskunde, so wie nicht minder auf d. Entwickelung d. Grundzüge d. Wissenschaft u. d. Anwend. ihrer Principien auf d. Naturerscheinungen überh. u. d. Physiologie, Krystallologie, Geognosie u. Meteorologie insbes. 1r—3r Bd. u. 4r Bd. 1e Lief. A—Blaps. Mit Kpf. u. Stntf. gr. 4. Hannover 826—33. Hahn. 11 Rth. 20 Gr.

s. auch: Archiv des Apotheker-Vereins. — Zeitung, pharmaceutische.

Branthome, M., Ueberblick der Chemie, nach ihrem gegenwärtigen Zustande ꝛc. Aus d. Franz. u. mit Anmerkk. versehen v. J. B. Trommsdorff. 8. Erfurt 818. (Winkler.) 1 Rth. 6 Gr.

Bremer, W. A. Ed., die Veränderungen u. Zusätze, welche in d. neueste Preuss. Pharmacopöe (1827) aufgenomm. sind, zunächst z. Gebr. f. prakt. Aerzte dargest. u. mit ein. Anmerkk. begl. 8. Berlin 828. Haude u. Spener. 1 Rth.

Brock, R., allgemeines engl. Dispensatorium. 8. Berlin 770. (Sander.) 1 Rth. 4 Gr.

Brum, Frz., Abhandl. über chem. Reagentien. Als Inaug.-Dissert. gr. 8. Wien 831. (Heubner.) 14 Gr.

Buchner, Joh. Andr., vollständiger Inbegriff d. Pharmacie in ihren Grundlehren u. prakt. Theilen. 1e—9e Lief. (enth. d. folg. Thle.) gr. 8. Nürnberg 827—36. Schrag. 24 Rth.

1r Thl. Einleit. in d. Pharmacie. Mit 4 Kpftf. 3e Aufl. (821.) 827. 2 thlr. 12 Gr.
2r " Grundriß d. Physik, als Vorbereit. zur Chemie, Naturgesch. u. Physiologie. Mit 13 Kpftf. u. 16 Tab. 2e verm. u. verb. Aufl. (825.) 833. 2 thlr. 12 gr.
3r " 1r—3r Bd. Grundriß d. Chemie. 3 Bde. (1r 2e verm. Aufl.) Mit 3 Kpftf. (826.) 830. 32. 36. 7 thlr. 18 gr.
3r Bd. a. u. d. T.: Buchner, J. Andr., Lehrbuch der analyt. Chemie u. Stöchiometrie. Mit 1 Kpftf. 836. 2 thlr. 18 gr.
4r " 1r Bd. Handbuch d. Mineralogie v. C. Fr. Glocker. 2 Abthll. [Mit 4 Kpftf. 831. 3 thlr.
4r " 2r Bd. Richard's neuer Grundriß d. Botanik u. d. Pflanzenphysiologie, nach d. 4n, mit d. Characteren d. natürl. Familien d. Gewächsreiches verm. Orig.-Ausg. übers. u. mit einig. Zusätzen, Anmerkk., e. Sach- u. Wortreg. verseh. v. M. B. Kittel. 2e verm. u. verb. Aufl. Mit 8 Stntf. (828.) 831. 2 thlr. 12 gr.
4r " 3r Bd. A. Goldfuß, Grundriß der Zoologie. 2e Aufl. (827.) 834. 3 thlr.
7r " Toxikologie. Ein Handbuch für Aerzte u. Apotheker, so wie auch für Polizey- u. Kriminalbeamte. 2e verm. u. verb. Aufl. (823.) 827. 2 thlr. 18 gr.

Das Ganze wird 8 Thle. umfassen, von denen der 5e (Pharmakognosie), 6e (Pharmakochemie), u. 8e Thl. (das allgem. Register) noch nicht erschienen sind.

Das Werk auch in Lieff. abgetheilt: enthält Lief. I. Die Einleitung in die Pharmazie Lief. II. Die Toxikologie. Lief. III. Grundriß der Physik. Lief. IV. VII. IX. Grundriß der Chemie. 3 Bde. Lief. V. Grundr. d. Zoologie. Lief. VI. Grundr. d. Botanik. Lief. VIII. Handb. der Mineralogie.

— **Geschichte d. pharmac. Instituts an d. Kgl. Univ. München. (Aus d. „Repertor." abgedr.)** 12. München 832. (Schrag in Nürnberg.) 8 Gr.

— Würdigung d. Pharmazie in staatswissenschaftl. Beziehung, nebst Vorschlägen zu ihrer Beförderung. 12. Nürnberg 818. Schrag. 15 Gr.

— über die Trennung d. Pharmacie von der Heilkunst. 12. Ebend. 819. 14 Gr.

— erster Entwurf eines Systems der chemisch. Wissenschaft u. Kunst. 8. München 814. Fleischmann. 3 Gr.

s. auch: Repertorium f. d. Pharmacie.

Buchner, Ludw. Andr., Versuche üb. d. Verhalten d. Auflösungen chem. Stoffe zu Reagentien bei verschied. Graden v. Verdünnung, sowie üb. d. Gränzen d. Wahrnehmung chem. Reactionen. Eine gekr. Preisschr. gr. 4. Nürnberg 834. Schrag. 18 Gr.

Büchner, Aug. Wilh., neueste Entdeckungen über die Gerbsäure od. den sogenannten Gerbstoff. Eine von d. Kgl. Academie d. Wissensch. zu Harlem gekr. Preisschr. Für Chemiker, Aerzte ꝛc. Mit ein. Vorwort v. Phil. Lor. Geiger. gr. 8. Frankfurt 833. Jäger. 1 Rth.

Bucholz, Chr. Fr., Theorie u. Praxis d. pharmac.-chem. Arbeiten, od. Darstellung d. Bereitungsmeth. d. wichtigsten pharmac.-chem. Praeparate, nach d. neuesten Erfahrn. u. rücksichtl. ihr. Brauchbarkeit u.

Digitized by Google

Vorzüglichkeit geprüft. 3e, v. J. W. Doebereiner gänzl. umgearb. Aufl. — A. u. d. T.: Handbuch d. pharmaceut. Chemie v. Doebereiner. Mit 1 Kpf. gr. 8. Leipzig u. Basel 831. Rottmann. (Cnobloch in Leipzig.) 4 Rthl.

Bucholz, Chr. Fr., Beiträge zur Erweiterung u. Berichtigung der Chemie 3 Hfte. gr. 8. Erfurt 800—2. (Otto.) 1 Rthl. 22 Sgr.

— Katechismus der Apothekerkunst, od. Grundzüge des pharmaceut. Wissens in Fragen u. Antworten etc. 2e verm. Aufl. v. R. Brandes. 2 Thle. gr. 8. Ebend. (810.) 820. 4 Rthl.

— Grundriss der Pharmazie, mit vorzügl. Hinsicht auf die pharmaceut. Chemie, f. d ersten Anfänger der Apothekerkunst. 3e verb. Aufl. v. F. C. Bucholz. gr. 8. Ebend. (802.) 824. 2 Rthl.

— u. J. B. Trommsdorff, zwei chemische Abhandll.: 1) es giebt ein salpetersaures Spiessglanzoxyd, dargethan u. nebst dess. merkwürdigen Eigenschaften beschrieben: 2) enth. d. Essigsäure Stickstoff? od. Prüfung der von Proust bekannt gemachten Versuche mit d. Essigsäure. gr. 8. Ebend. 806. 8 Sgr.

s. auch: Almanach f. Scheidekünstler.

Buff, Heinr., Versuch eines Lehrbuchs der Stöchiometrie. Ein Leitfaden zur Kenntniss u. Anwendung der Lehre von den bestimmten chem. Proportionen. gr. 8. Nürnberg 829 Schrag. 15 Sgr.

— Grundzüge des chem. Theils der Naturlehre. Zum Gebr. f. Vorlesungen, so wie zum Selbstunterrichte bearb. Mit 77 eingedr. Holzschn. gr. 8. Ebend. 833. 2 Rthl. 3 Sgr.

Burdach, Carl Friedr., Dispensatorium für die Königl. Sächs. Lande, oder Ph. J. Pidcrit's Pharmacia rationalis, deutsch bearb. gr. 8. Leipzig 806. Hinrichs. 1 Rthl. 12 Sgr.

— — Nachtrag dazu. gr. 8. Ebend. 807. 14 Sgr.

Calmeyer, C. H., Lehrbuch der pharmazeut. Roharzneiwaarenkunde, od. deutl. u. faßl. Beschreibung aller in der Pharmacie vorkomm. Roharzneiwaaren z. f. Anfänger d. Apothekerkunst. 8. Hamburg 808. (Herold.) 21 Sgr.

Cartheuser, Joa. Fr., Elementa chemiae medicae dogmatico-experimentalis. Ed. III. 8. Francofurti ad Od. 766. 6 Sgr.

Catel, Fr., freimüth. Bemerkk. z. Preuss. Pharmacopöe v. J. 1827, für Aerzte, Wundärzte u. Apotheker. gr. 8. Bernburg 828. (Schwetschke u. Sohn in Halle.) 16 Sgr.

Central-Blatt, pharmaceutisches. 1r—8r Jahrg. 1830—37. (Mit Beilag., Kpf., Vign. u. Regist.) gr. 8. Leipzig, Voss. à J. 3 Rthl. 12 Sgr. — 28 Rthl.

Cerutti, Fr. Lud. Pet., Pharmacopoea ad pauperes curandos accommodata. In usum Policlinicae Lipsiensis. 8. maj. Lipsiae 829. Voss. 9 Sgr.

Chaptal, J. A., Anfangsgründe der Chemie. Aus d. Franz. v. Fr. Wolff, mit e. Vorr. u. Anmerkk. v. S. F. Hermbstädt. 4 Thle. gr. 8. Königsberg 791—804. (Rein in Leipzig.) 4 Rthl.

— Lehrbuch d. theoret. u. prakt. Chemie. Aus d. Franz. 8. Wien 823. Bauer. 18 Sgr.

Chemie, die ganz höhere, u. Naturwiss. in allgemeinen Grundsätzen, nach d. Uranfängen u. Grundkräften der ganzen Natur. Aus d. Latein. mit Anmerkk. v. Ada Mah Booz. gr. 8. Leipzig 787. (Brockhaus.) 1 Rthl.

Chemiker, der, für's Haus. Oder prakt. Anweis. zur Auffindung d. Verfälschungen bei vielen sowohl im gewöhnl. Leben als in d. Medicin u. den Künsten angewend. Stoffen, sowie d. Vergiftungen in Speisen u. a. organ. Mischungen. Nebst e. popul. Darstell. d. Anfangsgründe d. analyt. Chemie. Durch zahlr. Holzschn. erläut. Aus d. Engl. übers. 16. Leipzig 833. Weidmann. 1 Rthl. 6 Sgr.

Chevreul, M. E., allgem. Anleit. zur Analyse der organ. Körper u. Betrachtt. üb. ihre Anwendungen. Aus d. Franz. mit Anmerkk. v. J. B. Trommsdorff. gr. 8. Gotha 825. Hennings. 1 Rthl.

Choulant, Joh. Ludw., Ludwig Gilberts Leben u. Wirken. Ein biograph. Versuch. (Aus d. Annalen 76r Bd. besond. abgedr.) Mit dess. Portr. gr. 8. Leipzig 824.

Claude, A., la Pharmacie normale. gr. in-8. Mulhouse, Février 836. (Waizenegger in Freiburg.) 18 Sgr.

Digitized by Google

Codex medicamentarius Europaeus. — Sectio I. Pharmacopoeiam Londin. Edinburg. et Dublinensem cont. Tom. I. — E. s. t.: Codex medicam. Britanniae, sive formulae medicamentor. compositor., quae in officinis pharmacent. Angliae, Scotiae et Hiberniae prostant. Pars I. — Pharmacopoea coll. regal. medicor. Londin. 1824. Edit. III. 8. maj. Lipsiae 832. Fr. Fleischer. 18 Gr.

— — Sectio I. Pars II. Pharmacopoea Edinburgensis. Ed. II. 8. maj. Ibid. 822. 18 Gr.

— — Sectio I. Pars III. Pharmacopoea Dublinensis. Ed. II. 8. maj. Ibid. 824. 18 Gr.

— — Sectio II. Pharmacopoea Gallica. 8. maj. Ibid. 819. 2 Rt. 18 Gr.

— — Sectio III. Pharmacopoea Suecica et Danica. II Vol. 8. maj. Ibid. 821. 2 Rt. 15 Gr.

— — Sectio IV. Pharmacopoea Batava, cum notis et additamentis medico-pharmaceuticis. Edid. J. Fr. Niemann. II Vol. Cum 6 tab. aen. 8. maj. Ibid. 823. 7 Rt.

— — Sectio V. Pharmacopoea Russica, Fennica et Polonica. II Vol. 8. maj. Ibid. 821. 2 Rt. 16 Gr.

— — Sectio VI. II Vol. Vol. I. Pharmacop. Hispanica. Vol. II. Pharmacop. Lusitan. 8. maj. Ibid. 822. 2 Rt. 12 Gr.

— — Sectio VII. Literaturam pharmacopoearum exhibens, cura J. N. Scherer. 8. maj. Ibid. 822. 1 Rt. 8 Gr. complet. 21 Rt. 4 Gr.

Codex medicamentarius Hamburgensis. Auctoritate Collegii sanitatis editus. (Cum 1 tab. lith.) 8. maj. Hamburgi 835. Perthes — Besser u. Mauke. 2 Rt. 12 Gr.

Commentarius in Pharmacopoeam Austr. militarem novam, in usum medic. castrens. Austriac., ex germanica in linguam latin. versus. 8. maj. Viennae 800. (Heubner.) 20 Gr.

Cramer, Joh. Andr., Anfangsgründe der Probierkunst nach d. neuesten Grundsätzen der Chemie, bearb. v. J. F. A. Göttling. Mit Kpf. gr. 8. Leipzig 794. (Brockhaus.) 2 Rt.

Crell, Lor. (Flor. Fr.) v., chem. Annalen f. Freunde der Naturlehre, Arzneigelahrtheit ꝛc. von 1784—1803. 20 Jahrg. à 2 Bde. 8. Helmstädt, Fleckeisen. (à J. 3 Rt.) 60 Rt.

— — Beiträge dazu. 6 Bde. à 4 Stcke. 8. Ebend. 785—99. 8 Rt.

— chemisches Archiv. 2 Bde. Mit Kpf. 8. Leipzig 783. Weygand. (Gebhardt.) 1 Rt. 10 Gr.

— neues chem. Archiv. 8 Thle. 8. Leipzig 784—91. (Central-Comptoir.) 6 Rt. 16 Gr.

— neuestes chem. Archiv. 1r Bd. 8. Weimar 798. Hoffmann. 1 Rt.

— Auswahl vorzügl. Abhandl. aus den sämmtl. Bdn. d. franz. Annalen der Chemie ꝛc. 1r Bd. à 2 Stcke. 8. Helmstädt 801. Fleckeisen. 1 Rt. 10 Gr.

— Auswahl eigenthümlicher Abhandll. u. Beobachtt. aus den neuesten Entdeckungen in der Chemie. 4 Bde. N. Aufl. 8. Leipzig 786. Weygand. (Gebhardt.) 4 Rt.
Zuerst u. d. T.: Die neuesten Entdeckungen in der Chemie. 13 Thle. Mit Kpf. 781—84. Ebend. 8 thlr. 2 gr.

— chem. Journal f. Freunde der Naturlehre ꝛc. 6 Thle. 8. Lemgo 778—81. Meyer. 2 Rt.
s. auch: Journal f. d. Chemie.

Creuzburg, H. Ch., der Chemiker als Staatsdiener. Ein patriot. Beytrag für das Wohl der Menschheit, u. eine Ergänzung einer Lücke im allgem. Polizey-Fach. 8. Coburg 827. (Sinner.) 6 Gr.

— Katechismus der Stöchiometrie. gr. 8. Wien 834. Gerold. 12 Gr.

Davy, Humphry, chem. Untersuchungen über die Verbindungen des Stickstoffs mit Sauerstoff u. Wasserstoff, oder über das oxydirte Stickgas u. über das Athmen desselben. Aus d. Engl. 2 Thle. gr. 8. Lemgo 812. 14. Meyer. 2 Rt. 12 Gr.
1r Thl. Chemischer Theil. 812. 1 thlr. 4 gr.
2r = Physiologischer Theil. — A. u. d. T.: Physiologisch-chemische Untersuchungen über das Athmen, besonders über das Athmen von oxydirtem Stickgas. Aus d. Engl. mit Anmerkk. u. Zusätz. zur Uebersetzung. 814. 1 thlr. 8 gr.

— Beiträge zur Erweiterung des chemischen Theiles der Naturlehre. Aus d. Engl. von Fr. Wolff. gr. 8. Berlin 821. Voß. 1 Rt. 8 Gr.

Digitized by Google

Delius, Heinr. Fr. v., etwas zur Revision der Weinprobe auf Blei, nebst e. Anhange, die frische Aschenlauge betreffend. 8. Erlangen 779. (Heyder.) 6 Gr.

Demachy, der Laborant im Großen od. d. Kunst, die chem. Producte fabrikmäßig zu verfertigen. 1r—3r Thl. u. 4r Thl. enth.: Struve's Anmerkk. u. e. Anh. einiger Abhandll. Wiegleb's. Aus d. Franz. u. mit Zus. versehen von Sam. Hahnemann. Mit 8 Kpf. gr. 8. Leipzig 801. (W. Vogel.) 1 Rth. 20 Gr.

Demeste, D., Briefe über die Chemie, Probierkunst, Krystallographie ꝛc. an d. Dr. Bernard. Aus d. Franz. (v. B. F. J. Hermann.) gr. 8. St. Petersburg 784. (Gnobloch in Leipzig.) 1 Rth. 6 Gr.

Descroizilles, F. A., der Alkalimeter, Acetimeter u. Polimeter od., genaue Beschreib. d. Anfertigung u. vielseit. Anwend. gen. Instrumente, nebst Bemerkk. über Alkalien, Säuren, Seifen, Brandewein, u. Beschreibung eines kleinen leicht transportab. Destillirapparats. Ein Handb. f. Apotheker etc. Aus d. Franz. übers. v. C. E. Schaumburg. Nach d. 4n verb. Ausg. gr. 8. Eisenach 833. Baerecke. 20 Gr.

Diederici, C. W., elegante Pharmacie, od. Anleit. z. Verfertigung d. vorzügl. Gegenstände f. d. Toilette ꝛc. 8. Braunschweig 823. G. C. E. Meyer. 20 Gr.

Dietrich, Fr. Glo., der Apothekergarten od. Anweis., die in Apotheken brauchbaren Gewächse zu erziehen. 8. Berlin 802. Gädike. 1 Rth. 8 Gr.

Dispensatorium, neu verbessertes, oder Arzneibuch, in welchem Alles, was zur Apothekerkunst gehört, nach d. Londner u. Edinburger Pharmacopoen ꝛc., vorgetragen wird. Aus d. Engl. übers. mit Anmerkk. v. (Chr. E.) Kapp. 3 Thle. gr. 8. Breslau 783—86. (W. G. Korn.) 2 Rth. 12 Gr.

— univers. Austriacum, in usum communem nostris temporib. accom. redeg. et ed. Chr. Mayr. II Tomi. 4. maj. Viennae 798. (Schaumburg & soc.) 2 Rth.

— Brunsvicense pharmaceuticum in III Part. div. 4. maj. Brunsvigae 777. (Vieweg.) 2 Rth. 12 Gr.

— neues Edinburger. Nach d. 4n Ausg. aus d. Engl. übers. u. mit Anmerkk. begleit. v. Sam. Hahnemann. 2 Thle. gr. 8. Leipzig 797. 98. (E. Fleischer.) 3 Rth. 16 Gr.

— Elect. Hassiacum, ex lat. a Ch. F. Elias, cur. Ph. J. Piderit. — Et s. tit.: Dispensatorium Westphalicum. 8. Marburg. 806. (Krieger's V. H. in Cassel.) 1 Rth. 12 Gr.

— — additamenta ad Dispensator. etc. ed. Ph. J. Piderit. 8. maj. Ibid. 815. 1 Rth. 8 Gr.

— (— dass. deutsch u. d. T.:) Deutsches Hessisches Dispensatorium, durchges. v. Piderit, u. mit Vermehr. übers. v. Elias. gr. 8. Ebend. 807. 1 Rth. 8 Gr.

s. auch: Apothekerbuch. — Codex. — Pharmacopoea.

Dobel, K. Fr., synonym. Wörterbuch d. in d. Arzneikunde u. im Handel vorkomm. Gewächse. Ein Hülfsmittel z. Auffindung der in d. Arzneikunde u. im Handel vorkomm. Erzeugnisse d. Pflanzenreichs nach ihren verschied. latein. u. teutschen Namen. 2 Abthll. Nach d. neuesten, durch Curt Sprengel besorgten, Ausg. d. Linnéischen Systems zusammengest. gr. 8. Kempten 830. Dannheimer. 2 Rth.

Dober, Joh. Gli., wohlbestellte Apotheke. 8. Dresden 764. Beger. 16 Gr.

Döbereiner, Joh. Wolfg., Lehrbuch der allgemeinen Chemie. 3 Bde. gr. 8. Jena 811. 12. (Hennings in Neisse.) 4 Rth. 14 Gr.

— Elemente der pharm. Chemie, zu Vorlesungen. 2e Ausg. gr. 8. Jena (816.) 819. Cröker. 1 Rth. 16 Gr.

— Handbuch d. pharmaceut. Chemie, s. Bucholz, Chr. Fr.

— Grundriß der allgemeinen Chemie. — A. u. d. T.: Anfangsgründe der Chemie u. Stöchiometrie. 3e Aufl. Mit 4 Kpf. gr. 8. Jena (816.) 826. Cröker. 2 Rth.

— neueste stöchiometrische Untersuch. u. chem. Entdeckungen. 1s Hft. Beiträge zur chem. Proportionslehre, als Anh. z. Darstell. d. Verhältnißzahlen der irdisch. Elemente zu chem. Verbindungen u. zum Grundriß d. allgem. Chemie. gr. 8. Ebend. 816. 10 Gr.

— zur Gährungschemie ꝛc. 8. Jena 822. Schmid. 12 Gr.

— zur pneumatischen Chemie. 1r 2r Thl. Zur mikrochemischen Experimentirkunst. 2 Thle. Mit Kpf. gr. 8. Jena 821. 22. Cröker. 20 Gr.

— — dess. 3r Thl. Zur pneumatischen Phytochemie. Mit 1 Kpf. gr. 8. Ebend. 822. 12 Gr.

— — dess. 4r 5r Thl. Beiträge zur physik. Chemie. 1s—3s Hft. (3s Hft. a.

Digitized by Google

u. d. T.: Döbereiner's neueste Erfahrungen u. Beobachtt. im Gebiete d. physikal. u. techn. Chemie. 835. 16 Gr.) Mit Kpf. gr. 8. Ebend. 824. 25. 35. 1 Rthlr. 16 Gr.

Döbereiner, Joh. Wolfg., die neuesten u. wichtigsten physik.-chem. Entdeckungen. — A. u. d. T.: Ueber neuentdeckte, höchst merkwürd. Eigenschaften des Platins u. die pneumat.-capillare Thätigkeit gesprung. Gläser. 4. Jena 825. Schmid. 12 Gr.

— zur Chemie des Platins in wissenschaftlicher und technischer Beziehung. (Für Chemiker, Metallurgen, Platinaarbeiter, Pharmaceuten, Fabrikanten und die Besitzer der Döbereinerschen Platinfeuerzeuge.) Mit 1 Taf. 8. Stuttgart 836. Balz. 1 Rthlr.

— Darstellung der Zeichen u. Verhältnisszahlen der irdischen Elemente zu chemischen Verbindungen. 1r Thl. die Zeichen u. Zahlen der Elementarstoffe u. d. wichtigsten unorgan. Verbindungen derselben dargestellt. 2e Aufl. gr. Fol. Jena (816.) 823. Cröker. 12 Gr.

s. auch: Jahrbuch, Berlin., f. die Pharmazie.

Dörffurt, Aug. Ferd. Ludw., neues deutsches Apothekerbuch, nach der letzten Ausg. der preußischen Pharmacopöa. 3 Thle. (2r in 3 Abthll.) Mit dreyfachem Register. gr. 8. Leipzig 802—12. W. Vogel. 18 Rthlr. 6 Gr.

— Abhandl. üb. den Kampher, mit Vorr. von Joh. Gf. Leonhardt. gr. 8. Wittenberg 793. Zimmermann. 16 Gr.

Dorn, Geo. Ant., pharmaceut. Taschenlexicon od. alphabet. geordnetes Verzeichniß der brauchbarsten einfachen u. zusammengesetzten Arzneien, mit besond. Rücksicht auf Ersparniß des Kostenaufwandes. 8. Bamberg 817. (Brockhaus in Leipzig.) 1 Rthlr. 4 Gr.

Dossie, R., geöffnetes Laboratorium, od. entdeckte Geheimnisse der Apotheker u. Chymisten, mit Zusätz. von J. C. Wiegleb. gr. 8. Altenburg 784. (Acad. Buchh. in Jena.) 1 Rthlr. 4 Gr.

(Duden, Gf.), einige Worte üb. den Rechtszustand in den Preuß. Rheinprovinzen, u. sein Verhältniß zu den Privilegien der Apotheken. gr. 8. Bonn 835. Weber. 4 Gr.

Duflos, Ad., Handbuch der pharmac.-chemischen Praxis, od. Anleitung zur sachgemässen Ausführung der in den pharmac. Laboratorien vorkomm. chem. Arbeiten, richtigen Würdigung der dabei stattfindenden Vorgänge, u. zweckmäss. Prüfung der officinellen chem. Präparate, mit Benutzung der neuesten Erfahrungen im Felde der pharmac. Chemie entworfen. Mit 1 Sintf. u. 1 Tab. gr. 8. Breslau 835. Max u. Komp. 2 Rthlr. 8 Gr.

Dulk, Friedr. Phil., Anhang zur Preuß. Pharmakopöe. 4e Aufl. Nebst e. Beil.: Synoptische Tabelle der Atomgewichte. gr. 8. Leipzig 830. Voß. 1 Rthlr. 12 Gr.

s. auch: Pharmacopoea Borussica.

— Handbuch d. Chemie. Zum Gebr. bei seinen Vorlesungen u. zum Selbstunterricht entworfen. 2 Thle. gr. 8. Berlin, Rücker (u. Püchler). 5 Rthlr.

Thl. 1. Chemie d. unorganischen Körper. 833. 2 thlr. 12 gr.
- 2. Chemie der organischen Körper. 834. 2 thlr. 12 gr.

— üb. Elektromagnetismus. gr. 8. Königsberg 823. Unzer. 6 Gr.

— de lucis effectibus chemicis, comment., qua viro illust. J. B. Trommsdorff ad festa Doctor. semisecul. condecor. gratul. etc. 4. maj. Ibid. 834. 6 Gr.

— Pharmacopoea Borussica, s. Pharmacopoea.

— synopt. Tabelle üb. die Atomgewichte d. einfachen u. mehr. zusammengesetzter Körper, u. üb. das Verhältniß d. Bestandtheile der letzteren. 3e verb. Aufl. Fol. Leipzig 834. Voß. 18 Gr.

Aus d. Anh. zur „Preuß. Pharmacopöe" besond. abgedr. — Als 1e Aufl. findet sie sich nur im Werke selbst.

— de tartratibus nonnullis. Dissert. chem. 8. maj. Regimonti 831. (Fratr. Borntraeger.) 8 Gr.

Dumas, J., prakt. Anweisung zur Salpeter-Fabrikation, nach den neuesten u. besten Methoden. Nach d. Franz. bearbeitet. Mit 1 Taf. Abbildd. 8. Quedlinburg 836. Basse. 10 Gr.

Du Ménil, Aug. P. J., die Analyse der thier. Concretionen, od. Anleit. diese abnormen Erzeugnisse nach ihren physikalischen Merkmalen kennen zu lernen, um sie auf ihre Bestandtheile im Feuer, wie auch auf hydrochemischem Wege, ei-

Digitized by Google

genschaftlich u. gewichtlich zu untersuchen u. sich mit den Wirkungen der hiezu nöthigen Reagentien bekannt zu machen, f. Aerzte u. Chemiker. gr. 8. Altona 837. Hammerich. 12 Sgr.

Du Ménil, Aug. P. J., die Reagentienlehre f. die Pflanzenanalyse. 8. Celle 834. Schulze. 1 Rthlr.

— chem. Analysen anorganischer Körper, als Beitrag zur Kenntniss ihrer innern Natur. 1s Bdchen. gr. 8. Schmalkalden 823. Varnhagen. 1 Rthlr.

— chemische Forschungen im Gebiete der anorganischen Natur (enthaltend über 50 Analysen der bisher am wenigsten bekannten Fossilien, Mineralquellen etc.). gr. 8. Hannover 825. Helwing. 2 Rthlr. 6 Sgr. hrbgs. Pr. 1 Rthlr. 6 Sgr.

— Leitfaden z. chem. Untersuchung d. Naturkörper f. alle, welche die pract. Chemie auf Wissenschaft, Künste u. Gewerbe anwenden, d. neuesten Erfahrungen u. besten Methoden gemäss, wie auch nach ein. neuen erprobten Plan bearb. u. mit eig. Erfahrr. verm. 2 Bde. in 3 Abthll. gr. 8. Gotha 829. J. Perthes. 3 Rthlr.

— disquisitiones chemicae nonnullorum fossilium adjectis notis analysin eor. spectantibus. Fasc. I. 8. maj. Schmalkald. 822. Varnhagen. 18 Sgr.

— Handbuch der Reagentien- u. Zerlegungslehre, od. chem.-analyt. Studien, nach einem neuen erprobten Plan, vornämlich zum Selbstunterricht, bündig u. mit sorgfält. Benutzung älterer u. jüngster analyt. Schriften, wie auch eigner Erfahrung, f. Freunde der pract. Chemie, als Pharmaceuten, Aerzte, Mineralogen, Fabrikanten, Landwirthe. Mit ein. 3fachen Register. 1s—3s Hft. gr. 8. Lemgo 836. Meyer. 1 Rthlr. 15 Sgr.

— geschichtl.-wissenschaftl. Darstellung der Stöchiometrie u. Electrochemie, den Pharmaceuten gewidmet. gr. 8. Hannover 824. Hahn. 10 Sgr.
s. auch: Archiv des Apothekervereins.

Duncan, A., neuestes Apothekerbuch ꝛc. Aus d. Engl. übers., berichtigt u. verm. von C. G. Eschenbach u. C. G. Kühn. N. Ausg. 3 Bde. Mit Kpf. gr. 8. Leipzig (810.) 818. (Nauck.) 6 Rthlr. 16 Sgr.
1r Bd. Die Anfangsgründe der pharmac. Chemie. 1 thlr. 16 gr.
2r = Die Arzneimittellehre. 2 thlr. 12 gr.
3r = Die pharmaceut. Zubereitungen u. Zusammensetzungen. 2 thlr. 12 gr.

Ebermaier, Joh. Erdw. Eph., pharmazeut. Bibliothek f. Aerzte u. Apotheker. 2 Bde. à 4 Stcke. 8. Lemgo 805—10. Meyer. 2 Rthlr.

— pharmakognostische Tabellen, od. tabellar. Uebersicht der Kennzeichen der Aechtheit u. Güte, so wie der fehlerhaften Beschaffenheit etc. sämmtl. bis jetzt gebräuchl. einfachen, zubereiteten u. zusammengesetzten Arzneimittel. Nebst ein. prakt. Anweisung zu einem zweckmäss. Verfahren bei der Visitation der Apotheken, u. einem Verzeichniss der gebräuchl. chem. Reagentien. 5e durchaus verb. u. verm. Aufl. von G. W. Schwartze. Fol. Leipzig (804.) 827. Barth. 4 Rthlr.

— pharmaceut. Receptirkunst, od. Anleit. f. Apotheker, die von den Aerzten vorgeschriebenen Arzneimittel kunstmässig zu bereiten. 8. Leipzig 804. Barth. 18 Sgr.

Eckartshausen, Karl v., Entwurf zu einer ganz neuen Chemie durch die Entdeckung eines allgem. Naturprincips, wodurch sich d. phlogistische System der alten u. d. antiphlogistische d. neuern Chemisten als zwei Extreme in e. Mittelsystem vereinigen lassen ꝛc. 8. Regensburg 800. (Manz in Landshut.) 20 Sgr.

Ehrmann, Mart. S., Handbuch der Pharmacie, nach d. gegenwärt. Zustande der, auf selbe sich bezieh. Wissenschaften, mit vorzugsweiser Berücksichtigung d. österr. Pharmacopöe u. der, auf d. Pharmacie Bezug hab. inländ. Sanitäts-Gesetze, bearbeitet. 4 Bde. gr. 8. Wien 826—28. (Heubner.) 7 Rthlr. 8 Sgr.
1r 2r Bd. Handb. d. pharmac. Waaren- u. Präparaten-Kunde, als vollständ. Erläuterung der österreich. Pharmacopöe. 2 Bde. 826. 4 thlr.
3r = Grundsätze d. Pharmacie, nach Hagens Lehrb. d. Apothekerkunst etc. 828.
4r = Grundlehren der Chemie, in Bezug auf Pharmacie etc. 828. 3r 4r Bd. 3 thlr. 8 gr.

— Lehrbuch der Pharmacie nach d. gegenwärt. Zustande ihrer Grundwissenschaften, u. mit besonderer Berücksichtigung d. österr. Pharmacopöe, eben so wie d. bezügl. Sanitätsgesetze bearbeitet u. hrsg. 2e ganz umge-

Digitized by Google

arb. u. erweit. Aufl. 4 Bde od. 5 Abthll. (Mit 2 Tab. u. 9 Stntf. in gr. 4.) gr. 8. Wien 832. 33. (Gerold.) zusamm. genomm. 8 Mk. 8 Gr.

1r 2r Bd. Lehrb. d. pharmac. Waarenkunde, sammt Einleit. in d. wissenschaftl. Antheil d. Pharmacie, insbesond. d. Mineralogie u. Botanik. 2 Bde. 3 thlr.

3r – Lehrb. d. pharmac. Chemie u. Präparaten-Kunde, sammt d. physical. Theile der Naturwissenschaft, als Vorbegriff d. chem. Grundlehren. 2 Abthll. 4 thlr. 8 gr.

4r – Handb. der Apothekerkunst u. Erläuterung d. verschiedenen Verhältnisse d. Apothekers. 1 thlr. 16 gr.

Ehrmann, Mart. S., das Neueste u. Wissenswertheste aus d. ganzen Umfange der Pharmacie u. ihrer Grundwissenschaften. 1s 2s Hft. gr. 8. Wien 834. (Gerold.) 1 Mk. 8 Gr.

— — dess. 3s Hft. gr. 8. Wien 835. (Kupfer u. Singer.) 16 Gr.

— pharmac. Präparatenkunde, nach Grundlage der neuesten österreich. Pharmacopöe, nebst den Grundsätzen der Chemie in Fragen u. Antworten f. Anfänger. 2e umgearb. u. verm. Aufl. gr. 8. Ebend. (834.) 835. 1 Mk. 20 Gr.

— die Stöchiometrie, auf e. leicht fassl. Weise ohne Beyhilfe algebra. Berechnungen erläutert, u. zum Gebr. f. Anfänger in d. Chemie, dann f. Pharmaceuten, Techniker u. dgl. eingerichtet, u. aus d. Handb. der pharmaceut. Chemie ausgezogen. Nebst 1 Hft. Tab. in gr. 4. gr. 8. Wien 828. 29. (Gerold, — Heubner.) 1 Mk. 4 Gr.

— Tabellen zu dess. pharmaceut. Chemie. gr. 4. Wien 829. (Heubner.) 10 Gr.

— stöchiometr. Tafel (erklärt u. erläutert in d. Stöchiometrie d. Verf.). Wien. (Gerold.) Auf Holz aufgezog. u. zum Verschieben eingericht. 14 Gr. In Futteral 16 Gr.

Elwert, Joh. Cph. Ph., Repertorium f. Chemie, Pharmacie u. Arzneimittelkunde. 1r Bd. 1s 2s Hft. 8. Hildesheim 796. (Hahn in Hannover.) 16 Gr.

— Magazin f. Apotheker, Chymisten u. Materialisten. 3 Stcke. gr. 8. Nürnberg 785. 86. Schmidmer. 12 Gr.

Engerer, Carl, Bekanntmachung der Erfindung, ein sehr gutes u. wohlthätiges Opium im Inlande anzufertigen, nebst seinen hervorstehenden vorzügl. guten u. erprobten Heilkräften. 12. Nürnberg 819. Schrag. 9 Gr.

Erdmann, Carl Gli. Heinr., Lehrbuch der Chemie u. Pharmakologie f. Aerzte u. Thierärzte. Zum Gebr. bei Vorlesungen u. zum Selbstunterricht entworfen. 1r od. chem. Thl. 1e Abthl. (Mit 8 Stntf.) gr. 8. Berlin 836. Veit & Comp. 1 Mk. 16 Gr.

Erdmann, Otto Linné, populäre Darstell. der neuern Chemie, mit Berücksicht. ihrer techn. Anwendungen. 2e Aufl. gr. 8. Leipzig (828.) 834. Barth. 2 Mk. 9 Gr.

— dissert. de natura affinitatis chemicae. 8. maj. Lipsiae 825. (Goethe.) 6 Gr.

s. auch: Journal f. techn. u. ökonom. Chemie.

Erläuterungen der neuen Oestreich. Militair-Pharmacopoe. gr. 8. Wien 800. Schaumburg u. Comp. 1 Mk.

Erman, P., Umrisse zu den phys. Verhältnissen des vom Prof. Oerstet entdeckten electrochem. Magnetismus. Mit 1 Kpftf. gr. 8. Berlin 821. Nauck. 18 Gr.

Ernsting, Arth. Conr., Nucleus totius medicinae quinque partitus, ob. des vollkommenen u. allzeit fertigen Apothekers 2 Bde. 2e Aufl. gr. 4. Lemgo 770. 71. Meyer. 10 Mk.

Erxleben, Joh. Chr. Polyk., phys.-chem. Abhandll. 1r Bd. 8. Leipzig 776. Weygand. (Gebhardt.) 22 Gr.

— Anfangsgründe d. Chemie. Mit neuen Zusätzen verm. von J. Ch. Wiegleb. 8. Göttingen (775.) 793. Dieterich. 1 Mk.

Essig, Joh. Gfr., chem. Handb. f. angehende Aerzte, Apotheker u. andere Liebhaber d. Chemie. 8. Augsburg 786. Rieger. 14 Gr.

Falkner, J. L., Beiträge zur Stöchiometrie u. chem. Statik. 8. Basel 824. Neukirch. 18 Gr.

— üb. die Verhältnisse u. die Gesetze wonach die Elemente der Körper gemischt sind. 8. Ebend. 819. 12 Gr.

Faraday, Mich., chem. Manipulation, od. d. eigentl. Praktische d. sichern Ausführung chem. Arbeiten u. Experimente. Aus d. Engl. (3 Lieff. mit 5 Taf. Abbildd.) gr. 8. Weimar 827. 28. Landes-Industrie-Compt. 3 Mk. 12 Gr.

Digitized by Google

Faraday, Mich., Nachträge zur 1n Ausg. der chem. Manipulation ꝛc. Nach d. 2n Ausg. d. Originals. gr. 8. Weimar 832. Landes-Industrie-Compt. 3 gr.

(Fechner, Guſt. Th.), das Brom, ein neuentdeckter einfacher Stoff, nach ſeinen ſämmtl. chem. Verhältniſſen betrachtet. Beſond. Abdr. aus d. 6n Bde von „Thenard's Lehrb. d. Chemie." gr. 8. Leipzig 828. Voß. 6 gr.

— Elementar-Lehrbuch des Elektromagnetismus nebst Beschreib. der hauptsächlichsten elektromagnet. Apparate. Mit 4 Kpftf. gr. 8. Ebend. 830. 1 Rthlr. 12 gr.

— Repertorium der organ. Chemie. 2 Bde. od. 5 Abthll. Mit 5 Kpftf. gr. 8. Ebend. 826. 28. 12 Rthlr. 8 gr.

1r Bd. Pflanzenchemie. 3 Abthll. 9 thlr. 8 gr,
2r = Zoochemie. 2 Abthll. 3 thlr.
A. u. d. T.: Thenard's Lehrb. der theoret. u. prakt. Chemie. 4r 5r Bd.

— Repertorium der neuen Entdeckungen in der organ. Chemie. 2 Bde. Mit 2 Kpftf. gr. 8. Ebend. 830. 33. 6 Rthlr. 21 gr.

Der 1e Bd. a. u. d. T.: Thenard's Chemie. VII. 2.

— Repertorium der neuen Entdeckungen in der unorganiſchen Chemie. 3 Bde. Mit 6 Kpftf. gr. 8. Ebend. 830—33. 9 Rthlr. 14 gr.

Der 1e Bd. a. u. d. T.: Thenard's Chemie, VII. 1.

— Repertorium der Experimentalphyſik, enthalt. eine vollſtändige Zuſammenſtellung der neuern Fortſchritte dieſer Wiſſenſchaft. Als Supplem. zu andern Lehr- u. Wörterbüchern der Phyſik. 3 Bde. Mit 10 Kpftf. gr. 8. Ebend. 832. 7 Rthlr. 16 gr.

— Reſultate der bis jetzt unternommenen Pflanzenanalyſen, nebſt ausführlich chem.-phyſikal. Beſchreibung des Holzes, der Kohle, der Pflanzenſäfte u. einiger andern wichtigen Pflanzenkörper. gr. 8. Ebend. 829. 1 Rthlr. 16 gr.

— Maassbestimmungen üb. die galvanische Kette. Mit 1 lith. Taf. gr. 4. Leipzig 831. Brockhaus. 3 Rthlr.

Feld-Pharmacologia, Russisch-Kaiserliche. Auf Befehl u. mit Genehmigung des Reichs-Medicinisch. Kollegiums. 8. Stendal 802. Franzen u. Grosse. 16 gr.

Ficinus, Heinr. Dav. Aug., Anfangsgründe der medic. Chemie. Zum Gebrauch ſeiner Vorleſungen. 8. Leipzig 815. Weygand. (Gebhardt.) 1 Rthlr. 4 gr.

— Anfangsgründe der medic. Phyſik. Zum Gebrauch ſeiner Vorleſungen. Mit 1 Kpftf. 8. Ebend. 815. 1 Rthlr. 4 gr.

— Chemie, allgemein faßlich dargeſtellt. 4 Bdchen. (Mit Stntf.) gr. 12. Dresden 829—31. (Nauwerck in Zittau.) 1 Rthlr. 12 gr. herabgeſ. Pr. 1 Rthlr.

Aus d. Allgem. Taſchenbibliothek der Naturwiſſenſchaft abgedruckt.

Fiedler, Karl Wilh., allgem. pharm.-chym.-mineral. Wörterbuch. 2 Thle. gr. 8. Mannheim 787. 90. Schwan u. Götz. 3 Rthlr. 16 gr.

Fischer, Friedr., vollſtänd. Archiv der f. die Apotheker des preuß. Staates hinſichtl. ihrer Rechte, Pflichten u. ſonſtigen geſetzl. Verhältniſſe, mit Rückſicht auf die Droguiſten u. Materialiſten ergangenen u. noch gültigen geſetzl. Vorſchriften u. Verordnungen. Nach Allgem. Land-Recht — Gerichts-Ordnung — Geſetz-Sammlung — Amtsblatt — Edicten-Sammlung — Auguſtin's Medic.-Verf. — v. Kamptz Annalen. — Flittner's Schema — Anh. zur revid. Apothekerordnung — Miniſterialverfügungen — Rabe's Sammlung ꝛc. bearbeitet. gr. 8. Leipzig 836. Wuttig. 8 gr.

Fischer, Just. W. Chr., Handbuch d. pharmaceut. Praxis, od. Erklär. d. in d. Apotheken aufgenomm. chem. Zubereitungen. Mit ganz vorzügl. Rücksicht auf d. neue preuss. Pharmacopoe. 3e umgearb. Aufl. von C. J. B. Karsten. Nebst auf d. neueste preuss. Pharmacopoe v. J. 1827 sich beziehend. Nachträgen hrsg. von L. Frz. Bley. gr. 8. Leipzig u. Basel (801.) 829. Rottmann. (Cnobloch.) 2 Rthlr. 18 gr.

Die Nachträge apart 18 gr.

Fischer, Nath. Wolfg., systemat. Lehrbegriff der Chemie, in Tabellen dargestellt. gr. 4. Berlin 836. Veit & Comp. 2 Rthlr.

— üb. die Natur der Metallreduktion auf naſſem Wege. Veranlaßt durch die Unterſuchung Wetzlar's üb. dieſen Gegenſtand. 8. Breslau 828. Max u. Komp. 6 gr.

— das Verhältniss der chem. Verwandtschaft z. galvan. Electricität, in Versuchen dargestellt. gr. 8. Berlin 830. Schlesinger. 1 Rthlr. 12 gr.

Digitized by Google

Fischer, Nath. Wolfg., üb. die Wirkung des Lichts auf das Hornsilber. gr. 8. Nürnberg 813. Schrag. 12 Gr.

— Versuche zur Berichtigung u. Erweiterung der Chemie. 1s Hft. üb. die chem. Reagentien. gr. 8. Breslau 816. Holäufer. 18 Gr.

Flashoff, F. W., üb. den Zustand des Apothekerwesens, vorzüglich in Hinsicht auf Apotheker-Examina u. Apotheken-Visitationen. 8. Essen 808. Bädeker. 6 Gr.

Formular, pharmaceutisches. Zum Gebrauche f. die Kaiserl. franz. Militär-Hospitäler. Aus d. Franz., mit Anmerkk. von C. G. Flittner. gr. 8. Berlin 812. (Sander.) 18 Gr.

— — dass. f. die Militärhospitäler. Aus d. Franz. von P. Boye. 8. Hamburg 811. (Aug. Campe.) 12 Gr.

Fourcroy, A. F., System der theoret. u. prakt. Chemie, in 24 Tabb. Hrsg. von C. G. Eschenbach. gr. Fol. Leipzig 801. Hinrichs. 2 Rt. 12 Gr.

— System der Chemie in tabellar. Ordnung. 1s Hft. Aus d. Franz. (von G. A. Heidmann.) gr. 4. Wien 800. (Heubner.) 1 Rt. 12 Gr.

— System der chem. Kenntnisse u. Darstellung ihrer Anwendung auf die Erschein. der Natur u. zu den Zwecken der Kunst. Aus d. Franz. 1r u. 5r Thl. (5r übers. von Chr. R. W. Wiedemann.) gr. 8. Braunschweig 801. Vieweg. 2 Rt. 4 Gr.

— — dass. im Auszuge. Aus d. Franz. von Fr. Wolff. 4 Bde. gr. 8. Königsberg 801—3. (Kummer in Leipzig.) 10 Rt.

— chem. Beobachtt. u. Versuche. Aus d. Franz. hrsg. von E. B. G. Hebenstreit. Mit Kpf. 8. Leipzig 785. Weygand. (Gebhardt.) 1 Rt.

— synopt. Tabellen der Chemie. Aus d. Franz. von Görres. Roy.-Fol. Andernach 802. (Herold in Hamburg.) 1 Rt. 8 Gr.

— Handbuch der Naturgeschichte u. Chemie, nach d. 3n neuest. verm. Originalausg. u. Suppl. ins Deutsche übers. von Ph. Loos, mit ein. Vorr. u. erläuterten Anmerkk. von J. Ch. Wiegleb. 4 Thle. gr. 8. Erfurt 788—91. (Winkler.) 4 Rt. 16 Gr.

— philos. Chemie, od. Grundwahrheiten der neuern Chemie, auf eine neue Art geordnet, nach d. 2n Aufl. Aus d. Franz. von J. S. T. Gehler. 8. Leipzig 796. (W. Vogel.) 12 Gr.

Friedrich, H. Aug., Handbuch d. animal. Stoechiologie, od. d. thier. Körper, seine Organe u. die in ihnen enthalt. Substanzen, in Hinsicht ihrer chem. Bestandtheile, ihrer phys. u. chem. Eigenschaften. Besond. z. Selbststud. entworfen. gr. 8. Helmstädt 828. Fleckeisen. 2 Rt.

Fromherz, Carl, Lehrbuch d. mediz. Chemie, zum Gebr. b. Vorlesungen, f. pract. Aerzte u. Apotheker. 2 Bde. (Mit 1 Stntf.) gr. 8. Freiburg 832. 36. Gebr. Groos. 7 Rt. 8 Gr.

1r Bd. Pharmaceutische Chemie u. chem. Arzneimittel-Lehre. 4 thlr. 12 gr.
2r — Physiolog., patholog. u. gerichtl. Chemie. 2 thlr. 20 gr.

Fuchs, Geo. Fr. Christ., chem. Bemerk. üb. das phosphorsaure Quecksilber, die Borarsäure, das stinkende Johanniskraut u. die schaftlosen Astragalus, nebst Stark's u. Bretschneider's Vertheidigung u. prakt. Beobachtungen. 8. Jena 795. (Gnoblech in Leipzig.) 9 Gr.

— chem Lehrbegriff, nach des sel. Spielmann's Grundsätzen ausgearbeitet. gr. 8. Leipzig 787. Kummer. 1 Rt. 16 Gr.

— Versuch einer natürl. Geschichte des Spießglases, dess. chem. Zerlegung, arzneiisch. u. ökonom. Gebrauch. Nebst dessen Vaters Streitschr. von den Bestandtheilen des Spießglases und der Tinkturen desselben. 8. Halle 786. Gebauer. 1 Rt. 6 Gr.

— Beiträge zu den neuesten Prüfungen, ob Säuren im Stande sind, die Bleiglasur der Töpfe aufzulösen? 3 Stcke. 8. Jena 794—97. (Schmid.) 12 Gr.

— Versuch einer Uebersicht der chem. Literatur u. ihrer Branchen. 8. Altenburg 785. (Henning's in Neisse.) 8 Gr.

Gehlen, A. F., Repertorium f. die Pharmazie, s. Repertorium.

Geiger, Phil. Lor., Handbuch d. Pharmazie zum Gebr. bei Vorlesungen u. zum Selbstunterricht f. Aerzte, Apotheker u. Droguisten. 1r Bd., welcher d. pract. Pharmacie u. deren Hülfswissenschaften enthält. 5e Aufl., neu be-

Digitized by Google

arbeitet von Just. Liebig. Mit Kpftf. u. Holzschn. 1e 2e Lief. gr. 8. Heidelberg (824. 27.) 837. C. F. Winter. 1 Rthl. 16 Gr.
Bd. I. wird in ca. 6 Lieff. à 20 gr. erscheinen.
– II. enth. die pharmac. Mineralogie u. Zoologie, hrsg. von Clamor Marquart, u. die pharmac. Botanik von Nees v. Esenbeck erscheinen in d. 3n Aufl. noch in diesem Jahre.

Geiger, Phil. Lor., Pharmacopoea universalis. Pars I. Simplicia cruda et praeparata mercabilia. Lex.-8. Heidelbergae 835. Winter. 3 Rthl.

— — id. Pars II. Fasc. I. Composita, A—Electuarium Therebinthinatum. Lex.-8. Ibid. 836. 2 Rthl.

— Beschreib. der Real'schen Auflösungs-Presse. Mit Kpf. 8. Heidelberg 817. Winter. 8 Gr.

— Dissertatio pharmaceutico-chemica de calendula officinali, quam illustris philosophorum ordinis auctoritate in academia Ruperto-Carolina pro facultate legendi publico eruditorum examini submittit. 8. maj. Heidelbergae 818. Winter. 12 Gr.

— Ideen üb. eine Apotheker-Taxe. gr. 8. Ebend. 819. 4 Gr.
s. auch: Annalen der Pharmazie. — Magazin f. die neuest. Entdeckungen. — Magazin f. Pharmazie.

Gielen, Woldem., erste Linien der Stöchiometrie. Zum Selbstunterricht f. angehende Pharmaceuten u. Dilettanten d. Chemie. 8. Quedlinburg 830. Basse. 20 Gr.

Giese, Fd. v., von den chem. Prozessen, den dabei sich darbietenden Erscheinungen, nebst Darstell. der sie bewirkenden Mittel u. Ursachen. 8. Berlin 804. (Demker u. Humblot.) 12 Gr.

— Lehrbuch der Pharmacie, zum Gebr. öffentl. Vorlesungen u. zur Selbstbelehrung. 14 Thle. in 6 Abthll. gr. 8. Riga 806—11. Hartmann. 6 Rthl.
5e Abthl. a. u. d. T.: Chemie der Pflanzen- u. Thierkörper in pharmaceut. Hinsicht.

— Darstellung der allgem. Chemie, zum Behufe f. Vorlesungen. 1r Bd. 1e Abth. gr. 8. Dorpat 820. (Kummer in Leipzig.) 20 Gr.
s. auch: Grindel, russ. Jahrbuch.

Giftbuch, vollständiges, od. Unterricht, die Giftpflanzen, Giftminerale u. Gifttiere kennen zu lernen, u. Gesundheit u. Leben gegen Vergiftungsgefahren sicher zu stellen. Zum Schul- u. Privatgebrauch. Mit 35 genau ill., die Giftpflanzen u. Giftthiere vorstellenden Abbildd. 4e Aufl. 8. Ilmenau 830. (Voigt in Weimar.) 16 Gr.

Gilbert, Ludov. Guil., dissertatio historico-critica de mistionum chemicarum simplicibus et perpetuis rationibus etc. Sect. I. 4. maj. Lipsiae 811. Barth. 7½ Gr.
s. auch: Annalen der Physik etc.

Girtanner, Sph., Anfangsgründe der antiphlogist. Chemie. 3e Aufl. gr. 8. Berlin (792.) 801. (Herbig.) 2 Rthl. 12 Gr.

Girtler, G., der Chlorkalk in chem., techn. u. anderweit. Beziehung. gr. 8. Wien 829. Wallishausser. 9 Gr.

Gmelin, Chrstn. Glo., Einleitung in die Chemie. In 2 Abthll. — 1e Abthl. u. 2e Abthl. 1e Unterabthl. gr. 8. Tübingen 823. 25. Laupp. 3 Rthl. 12 Gr.
s. auch: Berzelius, Jahresbericht.

Gmelin, Joh. Fr., Einleitung in die Chemie, zum Gebr. auf Universitäten. 8. Nürnberg 780. Bauer u. Raspe. 20 Gr.

— Grundriß der allgem. Chemie. 2 Thle. 2e Ausg. 8. Göttingen (789.) 804. Vandenhoeck u. Ruprecht. 3 Rthl. 8 Gr.

— Handbuch der technischen Chemie. 2 Bde. 2e umgearb. Aufl. 8. Halle (786.) 795. 96. Gebauer. 6 Rthl.

— Geschichte der Chemie seit d. Wiederaufleben der Wissenschaften bis an d. Ende des 18ten Jahrh. 3 Bde. gr. 8. Göttingen 797—99. Röwer. 8 Rthl. 12 Gr.

— Einleitung in die Pharmazie. 8. Nürnberg 781. Bauer u. Raspe. 16 Gr.

— Grundriß der Pharmazie. Zum Gebrauch bei seinen Vorlesungen. 8. Göttingen 792. Dieterich. 20 Gr.

— Abhandl. von den gift. Gewächsen, welche in Deutschland u. vornehmlich in Schwaben wild wachsen. N. Aufl. gr. 8. Ulm (775.) 805. Stettin. 12 Gr.

— chemische Grundsätze der Probier- und Schmelzkunst. gr. 8. Halle 780. Gebauer. 1 Rthl.

Digitized by Google

Gmelin, Leop., Handbuch der theoret. Chemie. 2 Bde. à 2 Abthll. 3e verb. u. verm. Aufl. gr. 8. Frankfurt (817. 19.) 827. 29. Varrentrapp. 9 Rt. 6 Gr.

Bd. 1. Die Lehre v. d. Cohäsion u. Adhäsion, v. d. Affinität im Allgemeinen, von d. unwägbaren Stoffen u. v. d. unorgan. Verbindungen d. wägbaren Stoffe. 827. 4 thlr. 15 gr.

– 2. Die Lehre v. d. organ. Verbindungen. (Mit 2 Kpf.) 829. 4 thlr. 15 gr.

Göbel, Carl Chr. Tr., Friedem., Arzneimittel-Prüfungslehre, od. Anleitung zur Prüfung u. Untersuchung d. pharmaceut.-chem. Präparate auf ihre Güte, Aechtheit u. Verfälschung. Mit 1 Kpftf. (N. Ausg. von 1824.) 8. Leipzig 833. Kayser. 1 Rt.

— üb. die wissenschaftl. Ausbildung junger Pharmaceuten in Beziehung auf die Goebelsche Lehranstalt zu Jena, nebst Ankündigung eines microchem. Probierapparats. 8. Jena 826. Cröker. 4 Gr.

— Handbuch der pharmaceut. Chemie u. Stöchiometrie, f. Vorlesungen, so wie auch zum Gebrauche f. Aerzte u. Apotheker. 2e durchaus verm. u. verb. Ausg. 8. Eisenach (821.) 827. Bärecke. 1 Rt. 18 Gr.

— u. Gust. Kunze, pharmaceut. Warenkunde mit ill. Kpf. 1r 2r Bd. od. 14 Hfte. Roy.-4. Eisenach, Bärecke. à Hft. 1 Rt. 8 Gr. — 18 Rt. 16 Gr.

Bd. 1. Die Rinden u. ihre Parasiten aus der Ordnung der Flechten. 6 Hfte. (33 B. u. 31 Taf.) 827–29. 8 thlr.

– 2. Die Wurzeln. 8 Hfte. (38 B. u. 40 Taf.) 830–34. 10 thlr. 16 gr.

Heft 1–5 wurde von Goebel, u. 6–14 von Kunze besorgt.

Göttling, Joh. Fr. Aug., Beitrag zur Berichtigung der antiphlogistischen Chemie. 2 Stcke. Mit 1 Kpf. 8. Weimar 794. 98. Hoffmann. 1 Rt. 14 Gr.

— prakt. Anleitung zur prüfenden u. zerlegenden Chemie. 8. Jena 802. Mauke. 1 Rt. 10 Gr.

— Einleitung in die pharmazeut. Chemie. Mit e. Vorr. von W. H. S. Buchholz. 8. Altenburg 778. (Hennings in Gotha.) 8 Gr.

— Handbuch der theoret. u. prakt. Chemie. 3 Thle. gr. 8. Jena 798–801. (Hennings in Neisse.) 4 Rt. 20 Gr.

3r Bd. a. u. d. T.: Handbuch der Pharmacie, chemisch bearb. 801. 1 thlr. 16 gr.

— chemisches Taschenbuch f. Chemiker, Aerzte u. Pharmaceuten; auf d. J. 1803. 12. Jena 803. (Hennings in Neisse.) 18 Gr.

— Elementarbuch der chem. Experimentirkunst. 2 Thle. 8. Jena 808. 9. (Hennings in Neisse.) 3 Rt. 8 Gr.

— Anweisung zum Gebrauch seines chem. Probierkabinets für Scheidekünstler. 8. Jena 790. Mauke. 15 Gr.

— chem. Bemerkk. üb. das phosphorsaure Queckſilber u. Hahnemanns schwarzen Queckſilberkalk. 8. Jena 794. (Hennings in Neisse.) 8 Gr.

— prakt. Vortheile u. Verbesserungen verschied. pharm.-chem. Operationen, für Apotheker. 2 Thle. 3e Aufl. 8. Weimar (783.) 797. 801. (Böhme in Leipzig.) 2 Rt. 18 Gr.

— Taschenbuch f. Scheidekünstler ꝛc., s. Almanach.

— Probierkunst, s. Cramer, J. A.

s. auch: Hausfreund.

Graumüller, Joh. Chr. Fr., Flora pharmaceutica Jenensis, od. Verzeichniß der um Jena wildwachsenden od. gezogenen Arzneipflanzen, f. Apotheker. 4. Jena 816. Cröker. 6 Gr.

— Handbuch der pharmazeut.-chem. Botanik f. Aerzte, Apotheker ꝛc. 5 Bde. Mit Register (à 20 Gr.). gr. 8. Eisenberg 813–19. Schöne. 13 Rt. 14 Gr.

Gren, Fr. Alb. Karl, Grundriß der Chemie. 4e Aufl. umgearb. u. verb. von Chr. Fr. Bucholz. 2 Bde. gr. 8. Halle (796.) 818. Buchhandl. d. Waisenhauses. 2 Rt. 12 Gr.

— systemat. Handbuch der gesammten Chemie. 3e Aufl. durchges. u. umgearb. von M. Heinr. Klaproth. 3 Bde. gr. 8. Ebend. (787–90.) 806. 7. 3 Rt. 12 Gr.

Grindel, Dav. Heinr., pharmaceut. Botanik zum Selbststudium f. Aerzte u. Apotheker. 2e Aufl. Mit 5 Kpf. 8. Riga (802.) 805. (Lauffer in Leipzig.) 1 Rt.

— allgem. Uebersicht der neuern Chemie. 8. Riga 799. (Hartknoch in Leipzig.) 12 Gr.

— russ. Jahrbuch der Pharmazie. 6 Bdchen. Mit Kpf. 8. Riga 803–8. (Lauffer in Leipzig.) 6 Rt.

Digitized by Google

Grindel, Dav. Heinr., u. F. Giese, russ. Jahrbuch f. die Chemie u. Pharmazie. 1r Bd. 8. Riga 809. (Lauffer in Leipzig.) 1 Rth. 4 Gr.
— — dass. auf 1810. 1s 2s Hft. 8. Riga, Meinshausen. 1 Rth. 12 Gr.
— Grundriss der Pharmazie zu Vorlesungen. gr. 8. Riga 806. (Lauffer in Leipzig.) 1 Rth.
— Taschenbuch f. prüf. Aerzte u. Apotheker. 8. Ebend. 809. 16 Gr.
— Briefe üb. die Chemie, zur belehrenden Unterhaltung f. Dilettanten. 2 Bde. Mit 5 Kpf. gr. 8. Ebend. 814. 3 Rth.
— Handbuch der theoret. Chemie, zu academ Vorlesungen. gr. 8. Dorpat 808. (Gnobloch in Leipzig.) 1 Rth. 4 Gr.
— mediz.-pharmazeut. Blätter. 4 Jahrgg. à 4 Hfte. u. Neue Folge 1s—4s Hft. 8. Riga 819—24. (Lauffer in Leipzig.) 6 Rth. 16 Gr.
— Versuch üb. die Natur der Blausäure. 8. Ebend. 804. 8 Gr.
— Chinasurrogat od. ein neues Arzneimittel. 2e Aufl. 8. Leipzig 809. Hartknoch. 8 Gr.
— die organischen Körper chemisch betrachtet. 2 Bde. 8. Riga 811. Meinshausen. 1 Rth. 10 Gr.

Grotthuss, Theod. v., Verbindungsverhältniss od. chem. Aequivalententafeln, in Raum- u. Gewichtstheilen der einfachen u. zusammengesetzten Körper des unorgan. Reichs etc. Fol. Nürnberg 821. Schrag. 18 Gr.
— physisch-chemische Forschungen. 1r Bd. Mit 2 Kpftf. gr. 4. Nürnberg 820. Schrag. 1 Rth. 21 Gr.

Grundlehren von der Experimentalchemie. Aus d. Engl. 2 Thle. gr. 8. Altenburg 762. (Hennings in Gotha.) 1 Rth. 16 Gr.

Guibourt, N. J. B. G., pharmaceut. Waarenkunde, mit Berücksicht. der neuesten Entdeckgn., nach d. 2n Orig.-Ausg. f. die Besitzer d. deutschen Uebersetz. bearbeitet von Th. W. C. Martius. 3 Abthll. — (3e Abthl. a. u. d. T.: Th. W. C. Martius, das Neueste aus d. Gebiete d. Pharmacognosie.) gr. 8. Nürnberg 823. 24. 30. Schrag. 5 Rth.

Gusserow, Chr. Aug., die Chemie d. Organismus, abgeleit. aus Betrachtt. üb. d. elektrochem. Wirkungen d. organ. u. d. diesen ähnlich wirkenden Grundstoffe. Ein Leitfaden f. d. Untersuch. chem.-organ. Vorgänge. gr. 8. Berlin 832. Hirschwald. 1 Rth. 8 Gr.
— de electricarum chemicarumque organismi virium ratione atque efficacia. Dissert. inaug. phys.-chemica. 8. maj. Ibid. 832. 6 Gr.

Hackel, Joh. Eph., Beschreib. u. prakt. Erläuter. der in die Oesterr. Pharmacopöe neu aufgenommenen Arzneikörper. gr. 8. Wien 795. (Beck.) 10 Gr.

Hagen, Karl Gtfr., Lehrbuch der Apothekerkunst. 2 Bde. 8e, rechtm. u. verb. Aufl. Mit d. Bildn. d. Verf. gr. 8. Königsberg (778.) 829. (Gebhardt in Gramma.) 3 Rth. 12 Gr.
— Grundsätze der Chemie durch Versuche erläutert. Mit Kpf. 4e Aufl. gr. 8. Ebend. (796.) 815. 16 Gr.
— Chloris Borussica. 18. Regiomontii 819. Nicolovius. 1 Rth. 16 Gr.
— Grundriß d. Experimentalchemie. gr. 8. Königsberg 790. (Unzer.) 1 Rth. 12 Gr.
— Grundriß der Experimentalpharmazie, zum Gebrauche bei d. Vortrage derselben. gr. 8. Ebend. 790. 12 Gr.
— chem. Zergliederung des Thurenischen Wassers in Preußen. gr. 8. Königsberg 798. Hartung. 4 Gr.

Hahnemann, Sam., Apothekerlexicon. 2 Bde in 4 Abthll. Mit 3 Kpf. gr. 8. Leipzig 793—99. (W. Vogel.) 4 Rth.

Handbuch, kurzes, der Apothekerkunst, zum Gebr. f. Lernende von J. B. T. (Trommsdorff.) 8. Berlin 790. Nicolai. 8 Gr.
— theoret.-prakt., der höhern Chemie. 8. Hof 784. (Grau.) 16 Gr.

Handwörterbuch der reinen u. angewandten Chemie. In Verbindung mit mehren Gelehrten hrsg. von Just. Liebig u. J. C. Poggendorff. 1r Bd. 1e u. 2e Lief. (A—Ammoniaksalze.) Mit 1 Kpftf. gr. 8. Braunschweig 836. Vieweg u. Sohn. 1 Rth. 8 Gr.
— der Chemie, nach der neuesten Theorien und nach ihrer praktischen Anwen-

Digitized by Google

dung auf Künste, Gewerbe und Fabriken, so wie auf Pharmazie, Medizin rc. Mit Hinsicht auf Naturwissenschaften u. allgemeine Waarenkunde nach d. Dictionnaire de Chimie par Brismontier, le Coq et Boisduval bearbeitet u. mit den neuesten Entdeckungen, ingl. mit der latein., franz. u. engl. Nomenclatur versehen von H. Leng. 8. Ilmenau 828. (Voigt in Weimar.) 2 Rthlr.

Hänle, Christ. Friedr., Grundlinien der pharmaceut. Chemie, mit besond. Berücksichtigung d. pharmaceut. Operationen. Für d. ersten Unterricht entworfen. Mit 2 Stnlf. (gr. 4.) gr. 8. Karlsruhe 832. Groos. 2 Rthlr. 12 Sgr.

— stöchiometrische Schemata, od. Darstell. des chem. Prozesses pharmaceut.-chem. Präparate in anatom. Formeln. br. gr. 8. Stuttgart 836. Rieger & Comp. 1 Rthlr. 12 Sgr.

Hänle, Geo. Fr., Entwurf zu einer allgemeinen u. beständigen Apothekertaxe, mit vollständ. ausgearb. u. genau berechneten Tabellen. gr. 4. Frankfurt 818. (Kettembeil.) 1 Rthlr. 8 Sgr.

— Lehrbuch der Apothekerkunst nach d. neuesten u. bewährt. Erfahrungen, Entdeckungen, Berichtigungen u. Grundsätzen bearb. Fortgesetzt u. beendiget von J. B. Trommsdorff. 2 Bde. à 3 Abthll. gr. 8. Leipzig 820—26. W. Vogel. 11 Rthlr. 3 Sgr.

1r Bd. 1e Abthl. Pharmaceut. Fossilienkunde. 1820. 1 thlr. 6 gr.
2e = Pharmaceut. Pflanzenkunde. 821. 3 thlr.
3e = Pharmaceut. Thierkunde. 821. 21 gr.
2r Bd. Prakt. Pharmacie u. vollständ. Register üb. das ganze Werk. 3 Abthll. 822. 23. 26. 6 thlr.
s. auch: Magazin f. die neuesten Entdeckungen.

Harleß, (Joh.) Chr. Friedr., die Errichtung ein. allgem. Deutschen Nationalpharmacopoe nach ihrem Bedürfniß, ihrer Wichtigkeit u. ihren Vortheilen, von Neuem in Anregung gebracht, u. weiter ausgeführt. gr. 8. Bonn 834. (Habicht.) 1 Rthlr.

Hassenfratz u. Adet, System der chem. Zeichen für die antiphlogist. Chemie u. ihre Nomenclatur. Aus d. Franz. hrsg. von K. v. Meidinger. Mit 6 Kpf. gr. 8. Wien 801. (Heubner.) 16 Sgr.

Hausapotheke, kleine, ein Geschenk f. Eheleute. 2 Bdchen. Breslau 831. Pelz. 11 Sgr.

Hausarzneimittel, die, u. deren schickl. Anwend. in Krankhtn., nebst einer genauen Anweis., aus denselben allerlei nützl. Arzneien, als Pflaster, Salben, Essenzen, Tinkturen, Syrupe, Thee u. dergl. zu verfertigen. Für Aerzte u. Familienväter in der Stadt u. auf dem Lande von einem prakt. Arzte. 8. Arnstadt 832. Mirus. 12 Sgr.

Hausfreund, der physisch-chemische. Eine Zeitschrift hrsg. von J. F. A. Göttling. J. 1804. 12 Hfte. 8. Jena. (Hennings in Neisse.) 3 Rthlr.
A. u. d. T.: phys.-chem. Encyclopädie z. Selbstunterricht rc. 1r 2r Bd.

Henry, Wilh., Chemie f. Dilettanten, od. Anweisung die wichtigsten chem. Versetzungen ohne große Kosten u. ohne weitläuftige Apparate anzustellen. Aus d. Engl. nach d. 2n Originalausgabe übers. u. mit Anmerkk. versehen von J. B. Trommsdorff. 2e Aufl. 8. Gotha (803.) 807. Hennings. 1 Rthlr.

— Grundriß der theoret. u. prakt. Chemie, sowohl zum Selbstunterrichte als zu Vorlesungen eingerichtet. Nach d. 5n Ausg. aus d. Engl. von Fr. Wolff. 2 Bde. Mit 8 Kpf. gr. 8. Berlin 812. Voß. 3 Rthlr. 18 Sgr.

Herberger, Joh. Ed., systemat.-tabellar. Uebersicht der chemischen Gebilde organ. Ursprungs, mit genauer Angabe ihrer Eigenschaften im Zustande der Einfachheit, u. in jenem der Verbindung mit andern Körpern. Für prakt. Chemiker, für Aerzte u. Apotheker nach den vorzügl. Quellen u. mit Zuziehung der eigenen Erfahrungen bearbeitet. 1e 2e Lief. gr. Fol. Nürnberg 831. 36. Schrag. 4 Rthlr.
1e Lief. Die elektropositiv. organ.-chem. Gebilde. 831. 1 thlr. 12 gr.
2e = Die elektronegativen organisch-chemischen Gebilde. 836. 2 thlr. 12 gr.

Hermbstädt, Sigism. Fr., Bibliothek der neuesten physikalisch-chemisch-metall. u. pharmaceut. Literatur. 1r—4r Bd. à 3 Stcke. gr. 8. Berlin 787—94. Mylius. (à Stck. 10 Sgr.) 5 Rthlr.

— — dess. 5r Bd., s. Wolff, Fr., Annalen.

— systematischer Grundriß der allgem. Experimentalchemie, zum Gebrauch bei Vorlesungen u. zur Selbstbelehrung bei Mangel des mündl. Unterrichts, nach den neuesten Entdeckungen entworfen. 5 Bde. (5r Bd. od. Suppl. zu d. 4 ersten Bden.

Digitized by Google

u. vollständ. Register. 827. 3 Rthl.) 3e verb. Aufl. gr. 8. Berlin u. Basel (791. folg.) 812—27. Rottmann. (Knobloch.) 8 Rthl. 12 Sgr.

Hermbstädt, Sigism. Fr., Katechismus der Apothekerkunst, od. die ersten Grundsätze der Pharmazie f. Anfänger. 8. Ebend. 792. 16 Sgr. Holl. Pap. 1 Rthl. 8 Sgr.

— Grundriß der theoret. u. experimentellen Pharmazie, zum Gebrauch bei Vorlesungen u. zur Selbstbelehrung beim Mangel des mündl. Unterrichts ꝛc. 3 Bde. 2e verb. Aufl. gr. 8. Ebend. (792. 93.) 806—10. 4 Rthl. 12 Sgr.

— Grundlinien der theoret. u. experimentellen Chemie, zum Gebrauche beim Vortrage derselben. gr. 8. Ebend. 814. 2 Rthl. 16 Sgr.

— üb. die blaue u. rothe Milch, die Ursachen ihrer Erzeugung u. die Mittel deren Bildung zu verhindern; nebst einigen andern Zufällen, welche in den Molkereien sich darbieten, ihre veranlass. Ursachen u. ihre mögliche Abstellung. (Aus Erdmann's Journal XVII. 1. abgedr.) gr. 8. Leipzig 833. Barth. 3 Sgr.

— chem. Zergliederung des Wassers aus dem todten Meere, des aus dem Jordan, des bituminösen Kalks u. eines andern Fossils aus der Nachbarschaft des todten Meers. gr. 8. Nürnberg 822. Schrag. 6 Sgr.

— Anleitung zur chem. Zergliederung der Vegetabilien überhaupt u. der Getreidearten insbesondre; nebst einer Reihe von agronomisch-chem. Versuchen üb. den Einfluss der Düngungsmittel auf die Production der nähern Bestandtheile in den Getraidearten. Für rationelle Landwirthe u. Kameralisten. (Besond. abgedr. aus Erdmann's Journal f. techn. u. ökon. Chemie. Bd. XII.) gr. 8. Leipzig 831. Barth. 8 Sgr.

Seine übrigen Werke sind chem.-ökonom. od. technischen Inhalts.

Herold, Balth., Dispensatorium od. Apothekerbuch. gr. 8. Münster 790. (Coppenrath.) 16 Sgr.

Heßler, J. F., Jahrbuch f. Physiker, Chemiker, Mineralogen, Techniker, Pharmaceuten, Fabrikanten, Oekonomen u. alle Freunde der Naturwissenschaften u. Technologie. Enthaltend die Fortschritte der Physik, Chemie, Mineralogie, Geologie u. Technologie im Laufe des Jahres 1833. 1r Jahrg. in 2 Abthll. gr. 8. Grätz 835. Damian u. Sorge. 2 Rthl.

Hildebrandt, Geo. Fr., Anfangsgründe der Chemie, zum Grundr. akadem. Vorlesungen nach dem neuen Systeme abgefaßt. 3 Bde. gr. 8. Erlangen 794. 95. (Herder.) 3 Rthl. 8 Sgr.

— Encyclopädie der gesammten Chemie. 16 Hfte. (1s—5s Hft. 2e Aufl. 808—15.) gr. 8. Ebend. 799—815. 14 Rthl. 4 Sgr.

— — dess. 1s Supplementheft. gr. 8. Ebend. 814. 12 Sgr.

— chemische u. mineralog. Geschichte des Quecksilbers. 4. Braunschweig 793. (Vieweg.) 2 Rthl.

— Erklärung der Abbildungen chem. Oefen u. Werkzeuge zur Encyclopädie der Chemie gehörig. Mit 15 Kpftf. gr. Fol. Ebend. 807. 1 Rthl. 20 Sgr.

— Lehrbuch der Chemie als Wissenschaft u. Kunst. Mit 1 Kftf. u. vollständ. Register. gr. 8. Erlangen 816. Palm's V. H. 4 Rthl.

— — Anhang hierzu u. d. T.: Bischof, Carl Gust., Lehrbuch der Stöchiometrie, od. Anleit. die Verhältnisse zu berechnen, nach welchen sich die irdischen Körper mit einander verbinden. gr. 8. Ebend. 819. 2 Rthl.

Hochheimer, Karl Fr. Aug., Handbuch der chem. Praxis f. Apotheker, Mineralogen u. Scheidekünstler, worin zugleich ein vollständ. Unterricht von der chem. Untersuchung der Mineralien u. mineral. Wasser gegeben wird. Mit 2 Kpftf. 8. Leipzig 792. Barth. 18 Sgr.

Holger, Ph. v., Versuch üb. das Kyan u. seine Verbindungen, mit Berücksichtigung der neuesten Entdeckgn. üb. diesen Gegenstand. gr. 8. Wien 826. Gerold. 8 Sgr.

Hollunder, Beiträge zur Begründung einer analytischen Chemie auf trocknem Wege. gr. 8. Nürnberg 827. Schrag. 1 Rthl. 20 Sgr.

Huenefeld, Fr. L., de vera chemiae organicae notione ejusque in medicina usu, additis de vi arsenici in corpora organica mortua experimentis. Dissert. inaug. chemico-medica. 8. maj. Vratislaviae 823. (Barth in Leipzig.) 5 Sgr.

Hufeland, Chrstph. Wilh., Armen-Pharmacopoe. Zugleich eine Aus-

Digitized by Google

wahl bewährter Arzneimittel u. Arzneiformeln. 7e sehr verm. Aufl. 8. Berlin (810.) 832. Reimer. 10 Gr.

Husity, Edler v. Raszynya, Zach. Gli., Preisschrift üb. die Verbess. der k. k. Feldapotheken. gr. 8. Preßburg 795. Schwaiger. 9 Gr.

— kritischer Commentar über die Oestreich. Provinz.-Pharmakopoe, mit e. Entwurfe zu e. verbess. Dispensatorium. gr. 8. Preßburg 785. (Wigand.) 1 Rth.

— Ideen zur Verbess. der Oestr. Prov.-Pharmakopöen. 8. Preßburg 797. Schwaiger. 12 Gr.

Jacquin, Jos. Frz. de, Elementa chemiae univers. et medicae ex ling. germ. versa. II Tomi. 8. maj. Viennae 793. (Beck.) 2 Rth.

— Lehrbuch der allgem. u. medicin. Chemie. 2 Thle. 4e umgearb. Aufl. gr. 8. Ebend. (793.) 810—22. 4 Rth. 12 Gr. Schreibpap. 5 Rth.

Jacquin, Frhr. Jos. v., Grundzüge der allgem. u. medicin. Chemie. Redigirt von Ignaz Gruber. 2 Bde. gr. 8. Wien 836. Mörschner u. Jasper. 4 Rth. 20 Gr.

Jacquin, Nic. Jos. v., von den pharmazeutischen Compositionen der Arzneimittel. Aus d. Lat. v. F. A. v. Wasserberg. 8. Wien 786. (W. Nauck in Leipzig.) 8 Gr.

Jahrbuch, Berlinisches, für die Pharmazie u. für die damit verbund. Wissenschaften. 1r—8r Bd. auf d. Jahre 1795—1802. Mit 8 Port. u. 15 ill. Pflanzenpl. 16. Berlin, Oehmigke. 7 Rth.

— — dess. 9r—15r Bd. — A. u. d. T.: Neues Jahrbuch der Pharmazie etc. 1r—7r Bd. Mit 15 ill. u. 2 schw. Pflanzenpl. 16. Ebend. 803—11. 11 Rth. 9 Gr.

9r—14r Bd. auf d. J. 1803—8. — Mit Bd. 15 fällt die Bezeichnung der Jahrg. weg u. wird nur nach Bden. weitergezählt.

Bd. 1—6 d. N. J. hrsg. v. Val. Rose u. A. F. Gehlen. Bd. 7 v. J. W. Döbereiner.

— — dess. 16r—36r Bd. (v. Bd. 24 à 2 Abthll). — A. u. d. T.: Deutsches Jahrbuch f. die Pharmazie. 1r—21r Bd. (v. Bd. 9. à 2 Abthll.) Mit 23 ill. Kpftf. u. 21 Bildn. 16. Ebend. 815—37. — 33r Bd. u. foll. Bd. à Abthl. 1 Rth. 6 Gr. — 46 Rth. 20 Gr. — Bd. 1—35. zusamm. herabg. auf 20 Rth.

Bd. 1—6 d. Deutsch. Jahrb. hrsg. v. Kastner, Bd. 7—12 v. G. H. Stolze, Bd. 13 v. G. H. Stolze u. W. Meissner, Bd. 14—16 v. W. Meissner, Bd. 17 v. A. Lucae, Bd. 18—21 v. A. W. Lindes.

— — Sach- u. Namen-Register zum 1n—8n (9 Gr.) u. 15n—24n Bde. (12 Gr.), od. zu d. Jahrgängen 1795—1802 u. 1811—1823, von W. Raab. 16. Ebend. 824. 21 Gr.

— — dass. zum 9n—14n Bde. v. A. F. Gehlen. 16. Ebend. 809. 9 Gr.

— der Chemie u. Physik f. 1830. Hrsg. v. Fr. W. Schweigger-Seidel. 3 Bde. — A. u. d. T.: Journal für Chemie u. Physik, Bd. 58—60. (Der zweiten Reihe Bd. 28—30.) 12 Hfte. Mit Kpftf. gr. 8. Halle, Anton. 8 Rth.

— neues, d. Chemie u. Physik (f. 1831—33). Eine wissenschaftl. Zeitschrift d. pharmaceut. Instituts zu Halle. Hrsg. v. Fr. W. Schweigger-Seidel. 1r—9r Bd. — A. u. d. T.: Journal f. Chemie u. Physik. Bd. 61—69. (Der dritten Reihe 1r—9r Bd. [1r—6r Bd. à 4 Hfte., 7r—9r à 8 Hfte.]) Mit Kpftf. gr. 8. Ebend. à Bd. 2 Rth. 16 Gr. 24 Rth.

Jahrg. 1828 u. 29, s. Journal f. Chemie u. Physik, hrsg. v. J. S. C. Schweigger u. Fr. W. Schweigger-Seidel. — Die Fortsetzung hiervon erschien zuletzt u. d. T.: Journal f. Chemie, hrsg. v. O. L. Erdmann u. Fr. W. Schweigger-Seidel, s. dieses.

Imhof, Mar. v., Anfangsgründe der Chemie, z. Gebr. f. Vorlesungen. gr. 8. München 803. Lentner. 20 Gr.

John, Joh. Fr., chemisches Laboratorium: od. Anweisung zur chem. Analyse der Naturalien. Nebst Darstellung der nöthigen Reagenzien. Mit ein. Vorr. v. M. H. Klaproth. 6 Thle. gr. 8. Berlin 808—21. Maurer. (3r Thl.) Dümmler. 9 Rth. 20 Gr.

2r—6r Thl. od. chemische Untersuchungen mineralischer, vegetabil. u. animalischer Substanzen. 811—21. 7 Rth. 20 Gr.

— Handwörterbuch der allgem. Chemie. In alphab. Ordnung. 4 Bde. in 5 Thlen. 8. Leipzig 817—19. Brockhaus. 11 Rth. herabges. Pr. 6 Rth.

Digitized by Google

John, Joh. Fr., chem. Tabellen d. Pflanzenanalysen od. Versuch eines systemat. Verzeichnisses der bis jetzt zerlegten Vegetabilien nach den vorwaltenden nähern Bestandtheilen geordnet u. mit Anmerkk. u. doppelten Regist. versehen. gr. Fol. Nürnberg 814. Schrag. 2 Rthlr. 9 Gr.

— chemische Tabellen des Thierreichs, od. systemat. Uebersicht der Resultate aller bis jetzt zerlegten Animalien mit Rücksicht der neuesten physiolog. Bemerkk., welche aus der Chemie entlehnt sind, wichtiger Thatsachen der Zoochemie u. der Literatur. gr. Fol. Berlin 814. Maurer. 4 Rthlr.

Jonas, L. E., Vorschule der Apothekerkunst, od. Einführung in die empirische, prakt. u. gewerbliche pharmaceut. Lehre, zum Gebrauch für angehende Apotheker. In 3 Abthll. gr. 12. Leipzig 835. Baumgärtner. 2 Rthlr. 8 Gr.

Jourdan, A. J. L., s. Pharmacopoea universalis.

Journal, allgem., der Chemie, von Alex. N. Scherer. 1r—3r Jahrg. od. 1r—6r Bd. od. 36 Stcke. gr. 8. Leipzig 799—801. Breitkopf u. Härtel. 18 Rthlr.
Beilagen zu Bd. 1—6. 12 Gr.

— — dess. 4r 5r Jahrg. od. 7r—10r Bd. od. 37s—60s Hft. Mit 4 Bildn. u. 17 Kpf. gr. 8. Berlin 801, 3. (Duncker u. Humblot.) 13 Rthlr. 12 Gr.

— neues allgem., der Chemie, von Ch. F. Buchholz, Lr. v. Crell, Sgm. Fr. Hermbstädt, Mt. H. Klaproth, Jer. Bj. Richter, J. W. Ritter, Alx. N. Scherer, J. B. Trommsdorff; hrsg. v. Adf. Fd. Gehlen. 1r—3r Jahrg. à 2 Bde. od. 12 Hfte. Mit 6 Bildn. u. 11 Kpf. gr. 8. Ebend. 803—6. à 6 Rthlr. 18 Gr.
20 Rthlr. 6 Gr. Alle 5 Jahrg. zus. gen. 16 Rthlr.

— für die Chemie, Physik u. Mineralogie, von Bucholz, v. Crell, Hermbstädt, Klaproth, Richter, Ritter, Trommsdorff, hrsg. v. Adf. Fd. Gehlen. 3 Jahrg. od. 12 Bde. Mit Kpf. gr. 8. Berlin 806—9. (Reimer.) 30 Rthlr.

Hieran schließt sich:

— für Chemie u. Physik, in Verbindung mit mehreren Gelehrten, hrsg. v. Joh. Sam. Chph. Schweigger. 1r—30r Bd. od. Jahrg. 1811—20. à 8 Bde. od. 12 Hfte. (Erste Reihe.) gr. 8. Nürnberg, Schrag. à 8 Rthlr. — 80 Rthlr. herabg. Pr. 60 Rthlr.

— — dess. 31r—39r Bd. Neue (zweite) Reihe. = A. u. d. T.: Jahrbuch der Chemie u. Physik. Hrsg. v. Schweigger u. Meinecke. 1r—9r Bd. od. Jahrg. 1821—23. gr. 8. Ebend. à J. 8 Rthlr. — 24 Gr.

— — dess. 40r—42r Bd. Neue (zweite) Reihe. — A. u. d. T.: Taschenbuch etc. Hrsg. v. Schweigger. 10r—12r Bd. od. J. 1824. gr. 8. Halle, Schwetschke u. Sohn. 8 Rthlr.

— — dess. 43r—57r Bd. od. Neue (zweite) Reihe 13r—27r Bd. — A. u. d. T.: Jahrbuch d. Chemie u. Physik, als e. Zeitschrift d. Vereins z. Verbreit. v. Naturkenntniss u. höh. Wahrheit; (43r—45r Bd. hrsg. v. J. S. Chph. Schweigger u. 46r—57r Bd. v. J. S. Chph. Schweigger u. Fr. W. Schweigger-Seidel.) 1825—29. à 12 Hfte. Mit Kpf. gr. 8. Halle. (Anton.) à J. 8 Rthlr. — 40 Gr.

— — Sachregister üb. d. Jahrg. 1823—25. gr. 8. Halle. (Anton.) 9 Gr.

Die Fortsetzung, s. Jahrbuch d. Chemie u. Physik (f. 1830—33.)

— für technische u. ökonomische Chemie. Hrsg. von O. L. Erdmann. 1r—18r Bd. oder Jahrg. 1828—33. à 12 Hfte. — A. u. d. T.: Die neuesten Forschungen im Gebiete der techn. u. ökonom. Chemie. Jahrg. 1828—33. à 3 Bde. od. 12 Hfte. Mit Kpftf. gr. 8. Leipzig, Barth. à J. 8 Rthlr. 48 Gr.

Hieran schliesst sich nach Vereinigung des Journales von Schweigger-Seidel das nachfolgende unter dem neuen Titel als:

— für prakt. Chemie, hrsg. von Otto Linné Erdmann u. Frz. Wilh. Schweigger-Seidel. 1r 2r 3r Jahrg. 1834. 35. 36. od. 1r—9r Bd. à 24 Hfte. Mit Kpftf. gr. 8. Ebend. à J. 8 Rthlr. — 24 Gr.

Joyce, F., prakt. Anleit. zur chemisch. Analytik u. Probirkunst der Erze, Metallgemische, Erden, Alkalien, brennbaren Substanzen, Mineral-Wässer u. Salzsoolen; od. Grundzüge der mineralog. Chemie, f. Berg- u. Hüttenmänner, Mineralogen, Fabrikanten chem. Producte, Oekonomen, Aerzte, Apotheker u. Freunde der Chemie. Aus d. Engl., mit Anmerkk. u. Zusätz. v. J. Waldauf von

Digitized by Google

Waldenstein. Mit ein. Tab. u. 4 lith. Abbildd. gr. 8. Wien 827. Mörschner u. Jasper. 1 Rth. 12 Gr.

Ittner, Fr. v., Uebersicht der Hauptmomente des gegenwärt. Zustandes der Chemie. Aus d. Eleutheria besond. abgedr. 8. Freiburg 823. Wagner. 8 Gr.

— Beiträge zur Geschichte der Blausäure ꝛc. gr. 8. Ebend. (814.) 16 Gr.

Juch, Carl Wilh., System der antiphlog. Chemie. 1r Thl. Theorie. gr. 8. Nürnberg 803. Stein. 1 Rth. 8 Gr.

— Beiträge zur Chemie, Oeconomie u. Technologie. 8. Ebend. 808. 16 Gr.

— Handbuch der Pharmazie, vorzügl. f. Anfänger, nebst e. Anh. für Formeln, die elegante Pharmazie betreff. 8. München 810. Lindauer. 1 Rth. 4 Gr.

— gründliches Handbuch der Apothekerkunst (Pharmazie) nach den neuesten Entdeckungen u. Ansichten systemat. zusammengestellt; nebst e. Anh. üb. elegante Pharmacie. 8. Nürnberg 817. Stein. 1 Rth. 12 Gr.

s. auch: Pharmacopoea Borussica.

Juch, Jul. Carl, Anleit. zur Ausführung qualitativer chemisch-analytischer Untersuchungen anorganischer Körper. Für Studirende der Medicin, Pharmacie u. Chemie. Nach H. Rose's Handbuch in Tabellenform ausgeführt u. mit der nothwendigen Erläuterung versehen. 2e unveränd. Ausg. (Mit 1 Tab. in Roy.-Fol. u. 1 Stntf.) gr. 8. Augsburg (833.) 836. v. Jenisch u. Stage'sche Buchh. 18 Gr.

— die angewandte Chemie für Leser aus allen Ständen, insbesondere für Pharmazeuten, Fabrikanten ꝛc. aller Art. 1r Bd. (od. in 3 Hften. à 12 Gr.) gr. 8. Ebend. 836. 1 Rth. 12 Gr.

Kaiser, Caj. G., Grundriß der Pharmacie. Ein Hand- u. Lehrbuch f. Aerzte, Apotheker u. Wundärzte. Mit 2 Taf. gr. 8. Landshut 832. Krüll. 3 Rth. 6 Gr.

— über den Unterricht in der Chemie auf Lyceen, nebst einer kurz. Uebersicht von dem chem. Institute des kgl. Lyceums zu Landshut. Programm. gr. 4. Landshut 832. Thomann. 3 Gr.

Kämtz, Ludw. Fr., Untersuchungen üb. d. Expansivkraft d. Dämpfe nach den bisher. Beobachtt. gr. 8. Halle 827. Schwetschke u. Sohn. 1 Rth.

Karls, Ad. O. S. Fr., Wörterbuch zur Preußischen Pharmakopoe, in welchem alle Wörter der Pharmakopoe, sowohl in den passendsten u. die Kunstausdrücke in den eigenthüml. Bedeutungen in der wissenschaftl. Kunstsprache aufgeführt sind, als auch die Herleitung der aus der griech. u. andern Sprachen entlehnten naturhistor., medicin. u. chem. Ausdrücke angegeben ist. Nebst e. Verzeichniß gleichbedeutender Benennungen der in der Pr. Ph. angeführten zusammengesetzten u. zubereiteten Arzneimittel, als Anh. gr. 8. Berlin 828. Mittler. 20 Gr.

s. auch: Toxikologie.

Karmarsch, K., Grundriß der Chemie nach ihrem neuest. Zustande, besond. in techn. Beziehung. Mit 2 Kpftf. gr. 8. Wien 823. Tendler. 2 Rth.

Kastner, Karl Wilh. Gto., Beiträge zur Begründung einer wissenschaftlichen Chemie. 2 Thle. — A. u. d. T.: Physikal.-chem.-mineralog. u. pharmazeutische Abhandll. 2 Thle. gr. 8. Heidelberg 806. 7. Mohr. 1 Rth. 20 Gr.

— Grundriß der Chemie z. Gebr. seiner Vorlesungen. 1r Thl. gr. 8. Ebend. 807. 1 Rth. 8 Gr.

— Einleitung in die neuere Chemie, Behufs seiner Vorlesungen u. z. Selbstunterr. f. Anfänger. gr. 8. Halle 814. Buchhdlg. des Waisenhauses. 2 Rth. 12 Gr.

herabgef. Pr. 1 Rth. 8 Gr.

— vergleichende Uebersicht des Systems der Chemie. 1r Bd. 1r Abschn. gr. 4. Halle 821. Schwetschke u. Sohn. 1 Rth. 20 Gr.

— Grundzüge der Physik u. Chemie, zum Gebrauch für höhere Lehranstalten u. zum Selbstunterricht für Gewerbtreibende u. Freunde der Naturwissenschaft entworfen. 2 Bde. (Mit 2 Stntf.) 2e zeitgemäß verm. u. verb. Aufl. gr. 8. Nürnberg 832. 33. Stein. 5 Rth. 15 Gr.

— Theorie der Polytechnochemie. I. II. (2 Bde.) gr. 8. Eisenach 827. 28. Baerecke. 6 Rth.

I. Einleitung, od. Darstellung der Grundwahrheiten der gesammten reinen Chemie, nach ihrem neuesten Zustande. 827. 2 thlr. 12 gr.

II. Ausführung, od. Nachweisung der Gesetze der Chemie u. deren Anwendung zur Erklärung der Polytechnochemie. 828. 3 thlr. 12 gr.

s. auch: Archiv f. Chemie. — Jahrbuch, Berlin., der Pharmazie.

Digitized by Google

Kerekes, Frz., Betrachtt. über die chemischen Elemente. gr. 8. Pesth 820. Hartleben. 1 Rthlr.

Kersten, C., über die nähern Bestandtheile der Knochen u. deren Darstellung aus dens. mittelst Wasserdampfes, für Hospitäler, Krankenanstalten etc. Nach D'Arcet. (Aus Erdmann's Journal abgedr.) (Mit 1 Kpftf.) gr. 8. Leipzig 832. Barth. 7½ Ngr.

Keup, Joa. Bernh., Manuale pharmaceut. principiis chemiae ac pharmaciae probatiss. superstructum. 8. Stendal. 793. Franzen et Grosse. 14 Ngr.

— libellus pharmaceuticus composita et praeparata praecipua praeparandi modum et encheireses exhibens. 8. Duisburg. 789. (Baedeker in Essen.) 8 Ngr.

Kielmeier, Carl Fr., Rede über die Verhältnisse der organischen Kräfte unter einander in der Reihe der verschied. Organisationen, der Gesetze u. Folgen dieser Verhältnisse u. s. w. Neu. unveränd. Abdruck. 8. Tübingen (793.) 814. Osiander. 5 Ngr.

Kirwan, Rich., phys.-chem. Schriften. Aus d. Engl. von Lor. v. Crell. 5 Bde. 8. Berlin 788—801. Nicolai. 9 Rthlr. 8 Ngr.

1r Bd. 1s 2s Stck. Versuche u. Beobachtt. üb. die specifische Schwere u. die Anziehungskraft verschied. Salzarten. N. Ausg. (783.) 788. 16 gr.

2r = 1e—3e Abthl. Die Mineralogie nach einem ganz neuen Plane. 2e Aufl. (785.) 796—99. 5 thlr. 12 gr.

3r = Versuch einer Zerlegung der Mineralwasser. 801. 1 thlr. 12 gr.

Kittel, Mart. Bald., Entwurf u. Vorschlag zu einer Apotheker-Ordnung u. zur Regulirung einiger damit unmittelbar zusammenhängender Theile der medicinal- u. sanitäts-polizeilichen Gesetzgebung wohlgeordneter Staaten. 12. Nürnberg 830. Schrag. 18 Ngr.

Klaproth, Mart. Heinr., Beiträge zur chem. Kenntniss der Mineralkörper. 5 Bde. gr. 8. Berlin 795—810. Rottmann. 10 Rthlr. 12 Ngr.

— — dess. 6r Bd. — A. u. d. T.: Sammlung chem. Abhandll. vermischten Inhalts. gr. 8. Berlin 815. Nicolai. 2 Rthlr. 8 Ngr.

— u. Fr. Wolff, chem. Wörterbuch. 5 Bde. u. 4 Suppl.-Bde. Mit 4 Kpftf. gr. 8. Berlin 807—19. Voß. 29 Rthlr. 20 Ngr. herabg. Pr. 22 Rthlr.

Klinge, Joh. Heinr. Wilh., prakt. Handbuch für Apotheker, zur Anschaffung d. nöthigsten u. brauchbarsten rohen, zubereiteten u. zusammengesetzten Arzneimittel. 8. Hannover 796. (Hahn.) 1 Rthlr.

Köchlin, Joh. Rud., über das Apothekerwesen u. die nothwendige Umgestaltung u. Verbesserung desselben im Canton Zürich. Eine Abhandlung, vorgetragen in der Sitzung der Gesellschaft der Aerzte des Canton Zürich, am 7. Juny 1830. gr. 8. Zürich 831. Ziegler & Söhne. 4 Ngr.

vgl. auch Abtheilung I.

Krügelstein, Joh. Fr., von Verminderung d. Arzneipreise u. der zu dies. Behufe erforderl. Einrichtung der Dispensatorien u. Taxen. Eine gekr. Preisschr. gr. 8. Göttingen 795. Vandenhoeck u. Ruprecht. 1 Rthlr. 4 Ngr.

Kühn, Otto Bernh., Anleitung zu qualitativen chemischen Untersuchungen. Nebst 1 lith. Taf. gr. 8. Leipzig 830. Lehnhold. 12 Ngr.

— Versuch einer Anthropochemie. gr. 8. Leipzig 824. Cnobloch. 21 Ngr.

— Lehrbuch der Stöchiometrie. gr. 8. Leipzig 837. Köhler. 1 Rthlr.

Kunkel v. Löwenstern, J., vollständiges Laboratorium chymicum. 4e Aufl. gr. 8. Königsberg 766. (Unzer.) 1 Rthlr. 12 Ngr.

Kunze, G., pharmaceut. Waarenkunde, s. Goebel.

Küttner, Rob., Parallele der älteren u. neuen sächsischen Pharmacopöe. 8. Leipzig 837. Gebr. Reichenbach. 6 Ngr.

Laboratorium, das, eine Sammlung von Abbildd. u. Beschreib. der besten u. neuest. Apparate zum Behuf der prakt. u. physikalischen Chemie. 1s—38s Hft. od. Taf. 1—153. 4. Weimar 825—36. Landes-Industrie-Comptoir. à Hft. 12 Ngr. 19 Rthlr.

1s Hft. T. 1—4. Löthrohre, Tragbare Oefen. Gefrier-Apparate. Gasometer.

2s = T. 5—8. Gasometer mit Wassersperrung. Hare's Calorimotor u. Deflagrator. Pneumat. Destillir-Apparate.

3s = T. 9—12. Laboratorium der Apothekergilde in London. Lampenöfen. Trichter- u. Filtrir-Apparate.

4s = T. 13—16. Lampenöfen. Thermometer. Hygrometer.

5s = T. 17—21. Mosander, Beschreib. e. App., mittelst dessen in Stockholm Carlsbader Wasser zubereitet wird. Bramah's Masch. zur Verfert. künstl. Mineralwässer. Filtrirmaschinen.

Digitized by Google

6 Hft. T. 22—25. Beschreib. des chem. Laboratoriums der Artillerieschule d. k. Garde zu Lincennes. Eudiometer. Beschreibung eines höchst zweckmäßigen Apparats d. Apothecaries Hall in London.

7 " T. 26—29. Maschinen u. Vorricht. zum Zerkleinern. Verschiedene Pressen zu Extracten u. Tincturen. Verschied. Arten chem. Oefen. Hygrometer.

8 " T. 30—33. Sturgeon's verbesserter electro-magnet. Apparat. Kühlapparate. Brennapparate.

9 " T. 34—37. Eudiometer-Apparat. Appar. zur Gewinnung u. Reinigung des Holzessigs. Waagen.

10 " T. 38—41. Einige meteorolog. Instrum. u. App. App. um Flüssigkeiten oder Solutionen mit Gasen zu schwängern. Pneumat. Destillir-App. Zerkleinerungs- u. Pflasterstreichmaschinen.

11 " T. 42—45. Apparat, um versch. Chlorverbindungen herzustellen. Apparat zur Analyse organ. Substanzen. Wollaston's synopt. Scale der chem. Aequivalente. Ein Apparat für die Experimentalphysik von Rob. Hare.

12 " T. 46—49. Gasometer. Zerkleinerungsapp. Laboratorium berühmter Chemiker (Ehenard's u. Pepy's). Fabrication der Schwefelsäure.

13 " T. 50—53. Röhren-App. Apparat zur Fabrikation einiger Chlorverbindungen. Neue von Schrön zu Jena zu meteorol. Beobachtt. angegebenen Hyetometer u. Atmometer. Pneumatische Wannen.

14 " T. 54—56. Eudiometer von Rob. Hare. Th. Brande Erläut. der Theorie der best. Verhältnisse mit Angabe der Aequivalentzahlen der Elementarkörper ꝛc. Fabrication der Salzsäure u. des Salmiaks.

15 " T. 57—60. Apparat, um Wasser mit Kohlensäure zu schwängern, wie auch zur Bereitung der sauren, kohlensauren Alkalien. Aräometer, Hydrometer, Gravimeter. Beschreibung des aplanatischen Goring'schen Engiscop's.

16 " T. 61—64. Verschiedene Apparate zum Erwärmen, Kochen u. Eindicken. Ampere's electro-dynam. App. Waagen. Fabrikation des unterkohlensauren Ammoniaks u. des unterkohlensauren Bleies od. sogenannten Bleiweißes.

17 18 Hft. T. 65—72. Arsenik. Kupfer. Eisen. Chlorverbindungen.

19 20 Hft. T. 73—81. Gold u. Platina: Zinnoxydul- u. Zinnoxydsalze: Silber- u. Spießglanzsalze: Farben auf Reagentien-Anwend. Chlorverbindungen. Apparat der pneumat. u. analyt. Chemie. Abdampfungs-App.

21 Hft. T. 82—86. Quecksilber. Apparat zur Darstell. des Phosphors u. einiger s. Verbindungen. Lampenöfen, Sand- u. Wasserbäder. Apparat zur pneumat.-analytischen u. physikalischen Chemie.

22 " T. 87—90. Oefen. Filtrirvorricht. u. App. App. zur Darstell. von Extracten u. zu manchen and. gleichzeit. pharmaceut. Arbeiten. Galvan. App.

23 " T. 91—94. Heber- u. Filtrirapp. Electro-magnet. App. d'Arcet's Appelschlot u. seine mannichfache Anwend. Luftpumpen.

24 " T. 95—98. Calorimeter u. Pyrometer. Chem. Oefen. Pneumat. Destillirapp. App. zur pharmaceut Benutzung des warmen Wassers u. seiner Dämpfe.

25 " T. 99—102. Sicherheitslampen. Hare's App., um die Eigenschaften d. Chlorgases ꝛc. zu demonstriren. App. z. Ausmittel. der specif. Schwere ꝛc. Ventilatoren.

26 " T. 103—106. Einige Geräthe u. Werkzeuge des Laboratoriums. App. zu allerhand Manipulat. zu Gasen. Electrisirmaschinen.

27 " T. 107—110. Apparate zu mancherlei Demonstrationen in Bezug auf Licht- u. Wärmestrahlen. — Laboratorium. — Pneumat. Wannen u. Gasreservoirs. Electromagnetische Apparate.

28 " T. 111—114. Mikroskope. Löthrohrgebläse. Destillirapparate. Apparate zur Zerlegung u. Zusammensetzung des Wassers.

29 " T. 115—117. Paris's Pharmaco-Dynamometer. Extractionsmaschinen.

30 " T. 118—121. Apparate für Decocte, Infusionen, Destillationen, Evaporationen u. Digestionen. Meteorolog. Instrumente. Pharmaceut. Oefen. Stratingh's galvanischer Deflagrator.

31 " T. 122—125. Apparate zur Unterstützung der mit dem Deflagrator anzustellenden Versuche. Abdampfungs-App. Apparate u. Verfahren, um Glas für die Zwecke des Laboratoriums zu blasen ꝛc. Destillir-Apparate.

32 " T. 126—129. Apparate für die Elementaranalyse. — Collector u. Duplicator der Electricität, Electrophor, Electrometer. — Apparate des Prof. Hare zur pneumat. Chemie. — Dynamometer.

33 " T. 130—33. Pharmaceutische Pressen. — Destillir- u. Kochapparate für den pharmaceut. Gebrauch. — Pyrometer. — Luftpumpen.

34 " T. 134—137. Apparate zur Darstellung der Knochenkohle oder des Beinschwarzes im Großen. Apparate, um Flüssigkeiten mit Gasen zu sättigen. Apparate zur Beleitung u. Reinigung des Leuchtgases aus Steinkohlen u. Oel u. a. Substanzen. Kühlapparate.

35 " T. 138—141. Apparate u. Verfahren, um aus Kartoffeln Branntwein zu erzeugen. Heber- u. Filtrirapparate. Galvanische, magnet. u. electrochemische Apparate. Filtrirapparate.

36 " 142—145. Digestoren. Evaporations- u. Abdampfungs-Apparate. Darcet's Laboratorium zum Feinmachen des Goldes u. Silbers ohne Gefahr für die Arbeiter. Pharmaceut. Koch- u. Destillir-Apparate.

37 " T. 146—149. Gasometer. Filtrirapparate. Melloni's Apparat für die Versuche mit strahlender Wärme. Verschied. Apparate, um die Alkohol- u. Aetherflamme für chem. u. pharm. Zwecke zu benutzen.

38 " T. 150—153. Alkalimeter, Bertholimeter, Acetimeter, Alkoholometer, Chlorometer. — Pneumat. Destillir-Apparate. — Apparate zur Darstellung des Kaliums

Digitized by Google

u. Natriums. — Apparate u. Verfahren zur Fabrikation des bläusauren Kali, des Berlinerblau, des Pariserblau ꝛc.

La Grange, C. J. B. Bouillon, Handbuch eines Cursus der Chemie. Aus d. Franz. übers. mit Anmerkk. v. Dan. Jäger. 2 Thle. Mit Kpf. gr. 8. Leipzig 801. 3. (Fischer u. Fuchs.) 3 Rl. 16 Gr.

— Handb. für Pharmazeutiker. Aus d. Franz. übers. Mit 6 Kpf. gr. 8. Leipzig 804. (E. Fleischer.) 1 Rl. 8 Gr.

— vollständige Apothekerwissenschaft. 4 Thle. Aus d. Franz. gr. 8. Leipzig 796.-97. Baumgärtner. 2 Rl. 12 Gr.

1r Thl. Naturlehre.
2r = Materia medica.
3r = Botanik.
4r = Pharmaceutische Chemie.

Lampadius, Wilh. Aug., Grundriss des Systems der Chemie, od. klass. Aufstellung der einfachen u. gemischten Körper, vorzüglich nach Lavoisier u. Berzelius, so wie nach eigenen Erfahrungen. gr. 8. Freiberg 822. Craz u. Gerlach. 1 Rl. 18 Gr.

— neue Erfahrungen im Gebiete der Chemie u. Hüttenkunde, gesammelt im chem. Laboratorium zu Freiberg u. in den Hüttenwerken u. Fabriken Sachsens in d. J. 1808—14. 2 Bde. Mit Kpf. 8. Weimar 816. 17. Landes-Industrie-Comptoir. 3 Rl.

— erläuternde Experimente über die Grundlehren der allgem. u. Mineral-Chemie, nach eigenen Beobachtt. gesammelt. 2 Bde. 8. Freiberg 809. 10. Craz u. Gerlach. 3 Rl. 12 Gr.

1r Bd. Die Experimente über die allgemeine Chemie, von Breissig.
2r = Die Experimente über die Mineral-Chemie, von Ch. Bergt u. G. G. Busch.

— chemische Briefe für Frauenzimmer von Bildung u. Häuslichkeit. Neue Ausg. 8. Ebend. (817.) 828. 1 Rl. 20 Gr.

— — ders. Fortsetzung. 8. Ebend. 828.

— System.-chem. Beobacht. der einfachen Naturkörper sowohl, als auch der aus diesen gebildeten Mischungen der Natur- u. Kunst, in 32 Klassen, nebst den vorzügl. Geschlechtern u. Gattungen dieser Körper zum Beweise, zum Gebrauch seiner Vorlesungen. Fol. Ebend. 808. 12 Gr.

— Samml. chemischer Abhandll. 3 Thle. Mit 2 Kpf. gr. 8. Dresden 795—800. Walther. 2 Rl. 4 Gr.

— Beyträge zur Erweiterung der Chemie u. Hüttenkunde. 1r Bd. Mit Kpf. gr. 8. Freyberg 804. Craz u. Gerlach. 1 Rl. 15 Gr.

— gehörige Würdigung des Karlsbader Säuerlings, auf chem. u. sonstige Erfahrungen gegründet. 8. Ebend. 821. 5 Gr.

— über den Schwefelalcohol, nämlich üb. dessen Entdeckung, Zubereitung u. Eigenschaften, vorzügl. üb. dessen Anwendung in der Arzneykunde. Allen Aerzten, Pharmaceuten u. Fabricanten chem. Producte gewidmet. 2e, mit neuen Erfahrungen bereicherte Aufl. 8. Ebend. (827.) 832. 6 Gr.

Landgrebe, Geo., über das Licht, vorzugsweise über die chemischen u. physiologischen Wirkungen desselben. Ein Versuch. gr. 8. Marburg 834. Elwert. 3 Rl.

Landriani, Marsil., physikal. Untersuchung üb. d. Gesundheit der Luft. Aus d. Ital. Mit Kpf. 8. Basel 778. Serini. 8 Gr.

Lange, Jul., praktische Erfahrungen u. Vortheile im Gebiete der Pharmacie. Gesammelt. 8. Eisleben 835. Reichardt. 8 Gr.

Laugier, Ed., u. A. v. Kramer, synoptische Tabellen, oder gedrängte Darstellung des chemischen Verhaltens der salzfähigen Basen. Aus d. Franz. (Mit 8 Tab.) gr. 8. Nürnberg 829. Schrag. 12 Gr.

— Vorlesungen üb. die Chemie, s. Wolff, Fr.

Lavoisier, Ant. Lor., System der antiphlogist. Chemie. Aus d. Franz. übers., mit Anmerkk. von S. F. Hermbstädt. 2 Bde. Mit 10 Kpftf. u. d. Bildn. des Verf. gr. 8. Berlin (792.) 803. Nicolai. 2 Rl. 16 Gr.

— physikal.-chem. Schriften. Aus d. Franz. v. C. E. Weigel. 5 Bde., vom 4n Bde. an fortgesetzt von F. H. Link. 8. Leipzig 783—94. (Gnobloch.) 5 Rl.

s. auch: Methode d. chem. Nomenclatur.

Digitized by Google

Leng, H., Handwörterbuch der Chemie, s. Handwörterbuch.

Lentin, Lebr. Fr. Benj., Taxe der Apother-Waaren f. d. Kurhannöver. Lande, mit Beschreib. einiger neuen Arzneimittel u. ein. latein.-engl. pharmaceut. Wörterbuche. N. Ausg. gr. 4. Hannover 801. Hahn. 20 Gr.

Leonhardt, J. H., Handbuch der pharmazeutischen Chemie, od. Darstellung u. Prüfung d. sämmtl. chem.-pharmazeut. Präparate. Zum prakt. Gebr. f. Physiker, Aerzte u. Apotheker. Mit ein. Vorr. von A. Du Ménil. gr. 8. Ebend. 825. 1 Rth.

Levenau, Jos. Arn. Ritter v., chem. Abhandl. üb. den Selen. gr. 8. Wien 823. Heubner. 14 Gr.

Leyde, Ed., Anleitung für den ersten Unterricht in der qualitativen chemischen Analyse. gr. 8. Berlin 836. Mittler. 16 Gr.

Liebig, Just., s. Annalen der Pharmazie. — Geiger's Pharmazie 5e Aufl. — Handwörterbuch der Chemie. — Löwig, C. — Magazin f. Pharmazie.

Lindes, A. W., vollständiges Wörterbuch zu der neuesten Ausg. der Pharmacopoea borussica, wie auch der 4n Ausg. u. ihrem Anhange. Für angeh. Aerzte, Wundärzte u. Apotheker ausgearb. gr. 8. Berlin 830. Plahn. 1 Rth.

— vollständige Samml. aller Gesetze u. Verordnungen, welche in Bezug auf das Apothekerwesen für die Kgl. Preuß. Staaten erlassen sind. gr. 8. Berlin 836. L. Oehmigke. 1 Rth.

s. auch: Jahrbuch d. Pharmacie. — Roloff, Prüfung. — Schulze-Montanus, Reagentien.

Link, Heinr Fr., die Grundwahrheiten der neuern Chemie, nach Fourcroy philosophie chymique hrsg. 2e Aufl. 8. Rostock (806.) 815. Stiller. 1 Rth.

— Beiträge zur Chemie u. Physik. 1r Bd. 3 Stcke. gr. 8. Ebend. 795. 96. 1 Rth. 8 Gr.

1s Stck. enth. einige Grundlagen der Physik u. Chemie. 795. 8 gr.
2s " Beobachtungen u. Betrachtt. üb. d. Wärmestoff. 796. 14 gr.
3s " Beiträge z. Philosophie der Physik u. Chemie. 797. 10 gr.

— über Apotheken. (Aus d. 3n Bde. der med.-chir. Encycl. abgedr.) gr. 8. Berlin 829. (Veit & Comp.) 8 Gr.

— üb. die neue Preuss. Pharmacopoe. Eine Antikritik mehrerer darüber erschien. Beurtheilungen. (Aus Rust's u. Casper's Repertorium abgedr.) gr. 8. Berlin 828. Reimer. 8 Gr.

s. auch: Schubarth.

Link, Joh. Wilh., Grundsätze der Pharmazie, nebst der Geschichte u. Literatur derselben, zur Erklär. der neuen verbesserten österr. Provinzial-Pharmacopoe. 2 Bde. in 3 Abthll. Mit 10 Tab. gr. 8. Wien 800. (Heubner.) 4 Rth. 12 Gr.

Lipphard, J. Ch. L., Briefe über die pharmazeut. Uebel, brauchbar f. Apotheker u. Aerzte. 8. Leipzig 799. Kummer. 18 Gr.

— Handbuch der Chemie, nebst moralischer Bildung des Apothekers, in Briefen f. Lernende. 8. Ebend. 800. 1 Rth. 8 Gr.

Löhmann, Fr., Tafeln der Medicinal- u. Apothekergewichte aller Länder u. freien Städte in Europa. In 28 Abthll. Nach den von Hohen Landes- u. Obermedicinalbehörden erhaltenen authent. Angaben entworfen u. zum Erstenmale auf das Genaueste berechnet. (Deutsch u. Franz.) gr. 4. Leipzig 832. Barth. 3 Rth. 21 Gr.

Löwig, Carl J., das Brom u. seine chemischen Verhältnisse. gr. 8. Heidelberg 829. Winter. 1 Rth.

— Lehrbuch der Chemie, mit besond. Berücksichtigung des technischen u. medicin. Theils. gr. 8. Heidelberg 832. Engelmann. 3 Rth. 8 Gr.

— der Chemiker Dr. Just. Liebig in Giessen vor das Gericht der öffentlichen Meinung gestellt. gr. 8. Zürich 833. Orell, Füssli u. Comp. 4 Gr.

— theoret. Betrachtt. über die sauern u. basigen Eigenschaften der nicht métallischen Körper. Programm der Zürcherischen Cantonsschule. gr. 4. Ebend. 835. 6 Gr.

— chemische Untersuchung des Mineralwassers zu Seewen im Canton Schwyz. gr. 8. Ebend. 834. 4 Gr.

Lüdersdorff, F., das Auflösen u. Wiederherstellen des Federharzes, genannt:

Digitized by Google

Gummi elastikum; zur Darstellung luft- u. wasserdichter Gegenstände ꝛc. 8. Berlin 832. (Veit u. Comp.) 8 Gr.

Mackenzie, Colin, tausend Experimente der Physik u. Chemie, zur Unterhaltung u. Belehrung. Aus d. Engl. hrsg. v. C. G. Kühn. 9 Hfte. (Mit 22 Kpf. u. 56 Holzschn.) gr. 8. Leipzig 823. (Baumgärtner.) 3 Rthl.

Macquer, Pet. Jos., Anfangsgründe der theoret. u. prakt. Chemie. Aus d. Franz. 2 Thle. Mit Kpf. 2e Aufl. 8. Leipzig 768. (Brockhaus.) 1 Rthl. 8 Gr.

— chemisches Wörterbuch, od. allgem Begriffe der Chymie, nach alphabet. Ordnung. Aus d. Franz. überf. u. mit Anmerkk. u. Zusätz. vermehrt v. Joh. Gfr. Leonhardi. 3e Ausg. mit Hinweglassung d. bloßen Vermuthungen u. mit Ergänz. durch die neuere Erfahrung veranstaltet von J. B. Richter. 1r 2r 3r Bd. nach Richters Tode neu bearbeit. u. fortgef. v. F. S. Hermbstädt. 806—9. (2 Rthl. 12 Gr.) 4r—7r Bd. 2e Ausg. 789—91. (5 Rthl. 12 Gr.) gr. 8. Leipzig, Weidmann. 14 Rthl. 16 Gr.

— — neue Zusätze u. Anmerkk. zur ersten Ausg., v. J. G. Leonhardi. 2 Bde. gr. 8. Ebend. 792. 93. 4 Rthl. 8 Gr.

Magazin für die neuesten Erfahrungen, Entdeckungen u. Berichtigungen im Gebiete d. Pharmazie, mit Hinsicht auf physiolog. Prüfung u. praktisch bewährte Anwendbarkeit der Heilmittel, vorzüglich neu entdeckter Arzneistoffe in der Pharmazie. Hrsg. v. G. F. Hänle u. (vom Juli 1824 an) v. P. L. Geiger. 1r—6r Jahrg. 1823—28. à 4 Bde. od. 12 Hfte. gr. 8. Carlsruhe (1823. 1s—6s Hft. 3 Rthl. 8 Gr.) Braun u. (die ff.) Müller. à Jahrg. 5 Rthl. herabgef. Pr. 15 Rthl. 14 Gr.

Hieran schliesst sich:

— für Pharmacie u. die dahin einschlagenden Wissenschaften. Von Ph. L. Geiger. 7r—9r Jahrg. 1829—31. à 12 Hfte. Mit Stnfl. 8. Heidelberg, Winter, à J. 6 Rthl. — 18 Rthl.

Die Fortsetzung, s. Annalen der Pharmazie.

Malouin, medizin. Chemie, die Arzneien zu bereiten. 2 Thle. gr. 8. Altenburg 768. (Hennings in Neisse.) 1 Rthl. 16 Gr.

Marggraf, Andr. Siegm., chymische Schriften. 2 Thle. (Mit ein. Vorr. v. J. G. Lehmann.) gr. 8. Berlin 768. (Sander.) 1 Rthl. 8 Gr.

Martius, Th. Wilh. Chr., Grundriss der Pharmakognosie des Pflanzenreiches, zum Gebrauche bei akadem. Vorlesungen, so wie für Aerzte, Apotheker u. Droguisten entworfen. Lex.-8. Erlangen 832. Palm u. Enke. 2 Rthl. 8 Gr.

— Pharmacognosie, s. Guibourt.

— System einer Arznei-Taxe nach Procenten. (Mit 9 Tab.) gr. 8. Erlangen 826. Palm u. Enke. 12 Gr.

Mecklenburg, J. M., u. J. Frz. Simon, Grundzüge der Chemie in Tabellen-Form. Zunächst als Repertorium f. angehende Aerzte u. Pharmaceuten bearbeitet. gr. 4. Berlin 835. Hirschwald. 1 Rthl. 8 Gr.

Meerfels, C. G., die Pharmacie. Ihr Zustand im Jahre 1835. 8. Magdeburg 835. Bühler. 8 Gr.

Meinecke, And. Heinr., chemischer Catechismus mit besond. Rücksicht auf d. Bedürfnisse der Landwirthe, der Gewerbtreibenden u. überhaupt aller jener, welche die Chemie nicht bloß als Studium, sondern auch zur Anwendung im Leben sich eigen zu machen wünschen. Unter stäter Beobachtung der neuesten Entdeckungen d. Engländer, Franzosen u. Deutschen. 8. Prag 820. Calve. 2 Rthl. 16 Gr.

Meinecke, Joh. Ludw. Geo., die chemische Messkunst, od. Anleit., die chemischen Verbindungen nach Maas- u. Gewicht auf eine einfache Weise zu bestimmen u. zu berechnen; auf Versuche gegründet u. durch Beispiele erläutert. 2 Bde. gr. 8. Halle 815—17. (Meissner in Leipzig.) 2 Rthl. 18 Rthl. herabg. Pr. 1 Rthl.

Meissner, Paul Traug., chemische Aequivalenten — oder Atomenlehre. Zum Gebrauche für Chemiker, Pharmaceuten u. Techniker gemeinfasslich dargestellt. 2 Bde. Lex.-8. Wien 834. v. Mösle u. Braumüller. 4 Rthl.

— die Araeometrie in ihrer Anwendung auf Chemie u. Technik. 2 Thle. Mit 33 Tab. u. 5 gross. Kpftf. gr. 8. Nürnberg 816. Schrag. 5 Rthl. 8 Gr.

— Handbuch der allgemeinen u. technischen Chemie. Zum Selbstunterrichte u. zur

Digitized by Google

Grundlage seiner ordentlichen u. außerordentlichen Vorlesungen entworfen. 5 Bde. gr. 8. Wien 819—33. Gerold. 36 Gr.

1r Bd. System der Chemie. Chemikalischer Apparat. Tabellarische Uebersicht der unzerlegten Stoffe u. ihrer Verbindungen. — A. u. d. T.: Anfangsgründe des chemischen Theiles der Naturwissenschaft. 1r Bd. 2c. Mit 4 Kpf. 819. 4 thlr.

2r " in zwei Abthll. Chemie der nicht metallischen Stoffe. Mit 2 Kpftf. — A. u. d. T.: Anfangsgründe des chemischen Theiles der Naturwissenschaft. 2r Bd. in 2 Abthll. 820. 5 thlr.

3r " Chemie der Metalloide. Mit 1 Kpftf. — A. u. d. T.: Anfangsgründe des chemischen Theiles der Naturwissenschaft. 3r Bd. 821. 4 thlr.

4r " in 3 Abthll. 1e Abthl. Chemie der säurefähigen Metalle. 822. 2 thlr.
2e u. 3e Abthl. Chemie der oxydbildenden Metalle. — A. u. d. T.: Anfangsgründe das chemischen Theiles der Naturwissenschaft. 4r Bd. in 3 Abthll. 824. 5 thlr.

5r " 1e Abthl. Chemie der nähern Bestandtheile organischer Reste. (Azotfreie organische Substanzen.) 827. 4 thlr.
2e Abthl. Chemie der nähern Bestandtheile organischer Reste. (Azothaltige organische Substanzen.) 829. 4 thlr.
3e Abthl. Chemie der nähern Bestandtheile organischer Reste. (Noch nicht näher untersuchte u. problematische Substanzen.) 831. 4 thlr.
3e Abthl. Schluß. Chemie der nähern Bestandtheile organischer Reste. (Noch nicht näher untersuchte u. problematische Substanzen. Beschluß. Mit Sachregister über alle 5 Bde. 833. 4 thlr.

Meissner, Paul Traug., neues System der Chemie. Zum Leitfaden eines geregelten Studiums dieser Wissenschaft bearbeitet. 1r 2r Bd. gr. 8. Wien 835. 36. v. Mösle u. Braumüller. 9 Gr.

1r Bd. System der Chemie. Chemie der nicht metallischen Stoffe. 835. 4 thlr. 12 gr.
2r " Chemie der metallischen Stoffe (Mit 1 lith. Taf.) 836. 4 thlr. 12 gr.

— Vorschläge zu einigen neuen Verbess. pharmaceutischer Operationen u. dazu gehöriger Apparate, auf d. Wege der Erfahrung bearbeitet, u. als Beyträge zur Begründung einer zweckmäß. u. vortheilhaften Apotheker-Praxis. Mit 8 Kpftf. gr. 8. Wien 814. (Wimmer.) 2 Gr.

Mensing, W., leichtfassliche Anleitung zu stöchiometrischen Rechnungen, f. angeh. Chemiker u. Pharmaceuten. Mit Vorr. von J. B. Trommsdorff. gr. 8. Erfurt 824. (Otto.) 1 Gr. 12 Gr.

Methode der chem. Nomenclatur für das antiphlog. System, v. Morveau, Lavoisier, Berthollet, u. v. Fourcroy. Aus d. Franz., z. Gebrauche hoher Schulen, bey deutsch. Vorlesungen üb. d. antiphlog. Chemie, von K. F. v. Meidinger. 2e Aufl. Mit 6 Kpftf. gr. 8. Wien 801. (Heubner.) 1 Gr. 16 Gr.

Meyer, J. C. F., was fordern die Medizinalordnungen von den Apothekern? 8. Berlin 803. (Reimer.) 20 Gr.

Meyer, Mor., Grundzüge der Militair-Chemie. 8. Berlin 834. Schlesinger. 1 Gr. 12 Gr.

Meyer, W. Chr., prakt.-chem. Tabellen für Aerzte, Apotheker u. Liebhaber der Chemie, zur leichtern Uebersicht der natürl., einfachen u. zusammengesetzten Körper. 1r Thl. gr. Fol. Gotha 806. Hennings. 14 Gr.

Mitscherlich, E., Lehrbuch der Chemie. 1r Bd. u. 2r Bd. 1e Abthl. Mit eingedr. Holzschn. von F. L. Unzelmann. (1r Bd. 3e Aufl.) gr. 8. Berlin (832.) 835. 37. Mittler. 4 Gr. 8 Gr.

Moldenhauer, Friedr., Grundriss der Chemie für höhere Lehranstalten. In 3 Abthll. bearb. — 1e Abthl. Mit 2 Stntf. gr. 8. Karlsruhe 835. Groos. 1 Gr. 8 Gr.

Moldenhawer, C. Fr. G., chemische Reagentien, od. wie prüft man einen Körper auf Verfälschungen u. benutzt ihn, chemisch rein, selbst wieder als Reagens. Ein Handbuch zum Gebrauch für Physiker, Apotheker u. Droguisten. Nebst ein. Register. gr. 8. Ilmenau 830. (Voigt in Weimar.) 18 Gr.

Momberger, K. Ph. K., die reelle Verbesserung d. Pharmazie, od. Beantwort. d. Fragen: Welches sind ihre Hauptmängel? welches ihre Quellen? welches die Mittel, diese zu vermindern? 8. Frankfurt 816. Körner. 1 Gr. 4 Gr.

van Mons, J. B., Abrégé de Chimie, à l'usage des leçons. III Parties. gr. in-12. Louvain 831—33. (Weber in Bonn.) 3 Gr. 8 Gr.

— Conspectus mixtionum chemicarum, quas ad rationes perpetuas ordinavit signisque alphabeticis expressit. 12 maj. Ibid. 827. 1 Gr.

— Pharmacopée usuelle, théoretique et pratique. II Tom. gr. 8. le même. 4 Gr. 20 Gr.

Digitized by Google

Moraweck, Mag. Frz., pharmaceut.-techn. Rathgeber vieler chem. Operationen. Ein Auszug aus den reichhaltigsten chem. Zeitschriften, mit besond. Berücksichtigung der neuest. nutzanwendbaren Erfahrgn. im Gebiete der Pharmacie u. den damit verbund. Wissenschaften. Mit Zusätz., Tabell. u. Abbildd., zum nützl. Gebrauche hilfreicher Berathgn. im Erwerbszweige; für Aerzte, Apotheker u. Fabrikanten u. überh. f. Freunde pharmac.-techn.-chem. Wissens journalmässig bearb. u. zusammengestellt. (Mit 2 Tab. u. 1 Kpftf.) br. Lex.-8. Wien 833. Beck. 1 Rl. 6 Gr.

Morveau, Guyton de, allgem. theoret. u. prakt. Grundsätze der chem. Affinität oder Wahlanziehung zum gemeinnütz. Gebrauch f. Naturforscher, Chemisten ꝛc. Aus d. Franz. von D. J. Veit, mit Anmerkk. hrsg. v. S. F. Hermbstädt. gr. 8. Berlin 794. Rottmann. 1 Rl. 8 Gr.

— Grundsätze über die sauern Salze od. Säuren. Aus d. Franz. mit Anmerkk. v. D. L. Bourguet. Mit ein. Vorr. v. S. F. Hermbstädt. 3 Bde. gr. 8. Berlin 796—804. Reimer. 4 Rl. 18 Gr.

— Maret u. Durande, Anfangsgründe der theoret. u. prakt. Chemie, zum Gebr. d. öffentl. Vorles. auf d. Academie zu Dijon, nach neuern Entdeckungen in eine neue Ordnung gebracht. Aus d. Franz. mit Anmerkk. von C. E. Weigel. 3 Bde. gr. 8. Leipzig 779. 80. (W. Vogel.) 1 Rl. 22 Gr.

Moser, H., chem. Abhandll. üb. d. Chrom. 8. Wien 824. Gerold. 12 Gr.
Velinp. 16 Gr.

Nagy de Nyir, Frz., Darstellung der neuern Ansichten über die Natur der Salzsäure. gr. 8. Wien 819. Heubner. 10 Gr.

Naturgeschichte der Giftpflanzen, die in der österreichischen Pharmacopoe offizinal sind. Mit 60 ill. Kpftf. gr. 8. Leipzig 807. Barth. 6 Rl. 16 Gr.

Neumann, Carl Aug., Lehrbuch der Chemie, mit besond. Hinsicht auf Technologie. 1r Bd. gr. 8. Prag 810. Calve. 2 Rl. 8 Gr.

— die Behandlung der Feuerwärme, besonders bei Erhitzung u. Abdampfung tropfbarer Flüssigkeiten, nach physisch-chemischen Grundsätzen; ein Versuch eines Handbuchs für Oekonomen u. Fabrikanten, nebst einem Anhange, welcher die Beschreib. einer hölzernen Kochgeräthgeschaft enthält. 2 Stcke. Mit 2 Kpf. 8. Altona 801. 2. Hammerich. 1 Rl.

Nicholson, Will., Anfangsgründe in der Scheidekunst. Aus d. Engl. übers. von C. H. Spohr. Mit 1 Kpf. gr. 8. Leipzig 791. Hartknoch. 2 Rl.

Niemann, J. Fr., Anleit. z. Visitation der Apotheken u. der übrigen Arzneivorräthe, so wie der chirurg. Apparate, welche medic. Polizeiaufsicht fordern, in Bezug auf d. Pharmac. Borussica et Batava. 3e Aufl. Mit 1 Kpftf. 8. Leipzig (807.) 831. Barth. 21 Gr.

Nolde, Ad. Fr., üb. die Verhältnisse des Apothekers u. die sich darauf bezieh. Pflichten der Staaten-Regierer. 8. Rostock 806. Stiller. 16 Gr.

Oligschlaeger, F. W., Calendarium pharmaceuticum, od. Anweis. z. richtig. Einsammlung d. vegetabil. Arzneistoffe. (Mit e. Vorw. v. Fr. Nees v. Esenbeck.) 4. M. Gladbach 831. (J. W. Schmachtenberg.) 8 Gr.

Onomatologia chymica practica, od. vollständiges praktisches Handbuch d. Chemie in alphabet. Ordnung; zum Nutzen u. Gebrauch für Aerzte, Apotheker, Künstler u. andere Personen, v. H. W. Kels hrsg. u. mit ein. Vorr. begleit. v. Joh. Fr. Gmelin. gr. 8. Ulm 791. Stettin. 1 Rl. 12 Gr.

Orfila, M. P., Handbuch der mediz. Chemie in Verbind. mit den allgem. u. technischen Theilen der chem. Wissenschaften, nach ihrem neuesten Standpunkte. Aus d. Franz. übers. mit Zusätz. versehen v. J. B. Trommsdorff. 1r Bd. 1r 2r Thl. u. 2r Bd. Mit Stntf. gr. 8. Erfurt 819. 20. (Winkler.) 7 Rl.

Oerstädt, H. C., Ansicht der chemischen Naturgesetze, durch die neuern Entdeckungen gewonnen. Mit 1 Kpftf. 8. Berlin 812. Reimer. 1 Rl. 12 Gr.

— Materialien zu einer Chemie d. 19ten Jahrh. 1s Stck. 8. Regensburg 803. (Manz.) 12 Gr.

Ofann, Gfr. Wilh., Beiträge zur Chemie u. Physik. 1r Beitr. Mit 1 Stndr. 8. Jena 822. Cröker. 12 Gr.

— — dess. 2r Beitrag. 8. Jena 824. Schmid. 18 Gr.

Digitized by Google

Osann, Gfr. Wilh., de natura affinitatis chemiae. 8. maj. Jenae 821. (Cröker.) 6 Gr.

— Meßkunst der chemischen Elemente. 2e, verm. u. verb. Aufl. (Mit 2 Tab. in Fol., wovon die Scala stoechiom. in Kupferstich.) gr. 8. Jena (825.) 830. Cröker. 16 Gr.

Otto, C., der Schlüssel zur Botanik, od. kurze u. deutliche Anleit. zum Studium der Gewächskunde, für angehende Mediciner, Pharmaceuten, Forstmänner, Gärtner, Oekonomen u. jeden Liebhaber dieser Wissenschaft. Nebst einer vollständ. Anweis., ein Herbarium anzulegen, u. einem Blüthenkalender einiger der pflanzenreichsten Gegenden Deutschlands. Mit dem Portr. von Carl v. Linné u. Antoine Laurent de Jussieu, u. 373 lith. Abbildd. auf 18 Taf. br. 12. Rudolstadt 835. Hof-Buchhandlung. 1 Rl. 18 Gr.

Otto, P. C., Beiträge zur chemischen Statik, od. Versuch eines kritisch-philos. Commentars über Bertholletz u. A. neue chemische Theorieen. 3 Thle. — A. u. d. T.: Einleitung in die wissenschaftl. Chemie, im Geiste v. Kants u. Bertholletz Lehren. gr. 8. Wiesbaden 817. Schellenberg. 3 Rl.

Parkes, Sam., chemischer Katechismus. Mit Noten, Erläuterungen u. Anleit. zu Versuchen. Aus d. Engl. 3e nach der 10n u. 11n engl. Ausg. berichtigte Aufl., revidirt u. zum Theil umgearb. von J. B. Trommsdorff. Mit 2 Kpftf. gr. 8. Weimar 826. Landes-Industrie-Compt. 3 Rl.

— chem. Abhandlungen u. Versuche mit steter Beziehung auf die Künste u. Manufacturen Großbritannien's. 1e Lief. Mit 8 Taf. Abbildd. gr. 8. Ebend. 821. 1 Rl. 12 Gr.

— Grundsätze der Chemie, durch Versuche u. 5 Kpf. erläutert. Nebst ein. Anh., die neuesten chemischen Entdeckungen enthaltend. Aus d. Engl. gr. 8. Leipzig 822. (Baumgärtner.) 18 Gr.

Patzler, Mich. Ign., Anleitung zur metallurgischen Chemie. 4 Bde. gr. 8. Ofen 805. (Beck in Wien.) 12 Rl. herabges. Pr. 8 Rl.

(Paupaille.) Chemie. 2 Bde. 1r Thl.: Die unorganische Chemie. Eine Darstell. der allgem. Grundsätze der Chemie u. Beschreib. der einfachen u. zusammengesetzten unorganischen Körper, nebst ein. histor. Einleit. 2r Thl.: organische Chemie. Eine Darstell. der chem. Untersuchungen der Pflanzen u. Thiere, u. der vorzüglichsten Gifte, Biographien ausgezeichneter Chemiker, chemische Bibliographie u. Wörterbuch. Nach dem Franz. des J. J. Paupaille von C. G. Ch. Hartlaub. Mit 2 Kpftf. u. 2 Vign. 16. Leipzig 828. Baumgärtner. 12 Gr.

Payen, M., die Chemie. In 26 Vorlesn., enth.: die Entwickelung d. Theorie, so wie Versuche u. prakt. Anwendung auf Künste u. Handwerke. Mit 12 Stntf. (Wohlf. Ausg.) gr. 12. Stuttgart 829. (Weise.) 1 Rl. 6 Gr.

— u. Cartier, die Fabrikation d. Schwefelsäure nach d. neuesten franz. u. engl. Methoden u. Verbesserungen; nebst Beschreib. u. Abbildung der dazu erforderl. Apparate. Nach d. Franz. bearb. u. mit Zusätzen vermehrt. Mit 1 Taf. Abbildd. 8. Quedlinburg 832. Basse. 12 Gr.

— u. Chevalier, Unterricht üb. die Reagentien, ihre Bereitung, ihren besond. Gebrauch u. ihre Anwendung auf die chemische Analyse. Aus d. Franz. Hrsg. v. L. Cerutti. Mit 3 Kpf. gr. 8. Leipzig 823. Magazin f. Industrie. 1 Rl. 8 Gr.

Pfaff, Chr. Heinr., Handbuch der analytischen Chemie, für Chemiker, Staatsärzte ꝛc. 2 Bde. Mit 5 Kpftf. gr. 8. Altona 825. Hammerich. 6 Rl.

1r Bd. Propädeutischer Theil od. Lehre von d. Reagentien. 2e Ausg. (821.) 825. 2 thlr. 8 gr.
2r = Enth. die Fortsetz des ersten Haupttheils, die analytische Chemie der organischen Körper. Mit 5 Kpftf. 2e Aufl. (822.) 825. 3 thlr. 16 gr.

— Revision der Lehre vom Galvano-Voltaismus mit besonderer Rücksicht auf Faraday's, de la Rive's, Becquerels, Karstens u. a. neueste Arbeiten über diesen Gegenstand. Mit 1 Stndrtf. gr. 8. Altona 837. Hammerich. 1 Rl. 8 Gr.

— der Elektro-Magnetismus. Eine histor.-krit. Darstell. d. bisher. Forschungen auf dem Gebiete desselben, nebst eigenthüml. Versuchen. Mit 8 Abbildd. in Stndr. gr. 8. Hamburg 824. Fr. Perthes. 1 Rl. 20 Gr.

— Progr. über den Zweck, Inhalt u. Plan ein. Popular-Chemie. Zur Ankünd. von über dieselbe zu haltenden Vorlesungen. 8. Kiel 806. (Hesse.) 4 Gr.

— über das chemische Gebläse mit explosiven Gasgemengen, oder

den sogenannten Newmann'schen Apparat. Eine Zusammenstellung der bis jetzt darüber bekannt gewordenen Arbeiten, nebst eigenen Experimental-Untersuchungen. Mit 2 Kpftf. gr. 8. Nürnberg 819. Schrag. 12 Gr.

Pfendler, Geo., chemische Abhandlung über das Opium u. seine nähern Bestandtheile, mit besond. Rücksichten auf das Morphin u. die Mekonsäure. gr. 8. Wien 822. (Tendler.) 8 Gr.

Pfingsten, Joh. Herm., Magazin für Pharmazie, Botanik u. Materia medica. 2 Bde. gr. 8. Halle 782. 83. Hendel. 1 Rth. 16 Gr.

Pharmacopoea anticholerica, s. Ammon.

— anticholeria, s. Wilhelmi, A., in Abthl. I.

— Argentoratensis, revisa et ad us. hodiern. accomm. (ed. Joa. Chr. Ehrmann.) Fol. Argentorati 757. Treuttel u. Würtz. 1 Rth. 4 Gr.

— nosocomiorum civilium Argentinensium. Jussu administratorum eorundem Nosocomiorum typis mandata. 8. maj. Argentorati 830. Levrault. 18 Gr.

— Austriaca. Ed. III. 8. maj. Viennae 820. (Gerold.) 1 Rth. 4 Gr.
Schreibpap. 1 Rth. 8 Gr.

— Austriaco-castrensis. Nebst d. Feld-Medicamenten-Catalog mit beygesetzter neuer Taxe von 1795. 8. maj. Viennae 810. Schaumburg & soc. 10 Gr.

— — dass. deutsch. Ebend. 10 Gr.

— Austriaca. Oesterr. Pharmacopöe. Mit Anmerkk. von J. B. Trommsdorff. 3e Aufl. gr. 8. Gotha (814.) 821. Henning's. 1 Rth. 4 Gr.

— Austriaco-provincialis ad mand. 8. maj. Viennae 780. (Trattner.) 16 Gr.

— — dass. deutsch. gr. 8. Ebend. 783. 16 Gr.

— Austriaco-provincialis emendata, (ed. N. J. v. Jacquin, A. v. Störk et J. M. Schosulan). 8. maj. Viennae 794. (Beck.) 18 Gr.

— — dass. deutsch (u. d. T.: Provinzialpharmacopoe ꝛc.) gr. 8. Ebend. 795. 18 Gr.

— Bavarica, ex jussu Regio edita. 8. maj. Monachii 824. Lindauer. 2 Rth.

— Baierische, auf kgl. Befehl hrsg. Aus d. Latein. übers. gr. 8. München 822. Lindauer. 1 Rth. 12 Gr.

— Baierische, auf Kgl. Befehl hrsg. Uebers. u. mit Anmerkk. (auch e. Commentar naturhistor. u. techn. Inhalts) von Al. Sterler. (4 Abthll. mit vollständ. Register.) gr. 8. München 822—29. Lentner. 5 Rth.

— Batava cum notis et additamentis medico-pharmaceuticis, ita ut pro generali haberi possit, edit. J. Fr. Niemann. II Vol. Cum VI tab. aen. Ed. II. auct. emend. 8. maj. Lipsiae (811. 12.) 824. Barth. 7 Rth.

— Batava etc., s. Codex med. Europ.

— Borussica. 4. maj. Vratislaviae 801. W. G. Korn. 1 Rth. 12 Gr.

— Borussica. Ed. V. 4. maj. Berolini 829. Plahn. 2 Rth. 6 Gr.

— — Appendix ad Ed. IV. 4. Ibid. 829. 8 Gr.
Hierüber vergl. auch: Bley. — Bremer. — Karls. — Schubarth. — Uebersicht. — Zier.

— Preussische, 5e Ausg. (Amtliche) Uebersetzung der latein. Urschrift (von H. Staberoh. Mit Vorr. von H. F. Linck.) gr. 8. Berlin 829. Plahn. 1 Rth. 18 Gr.

— Preußische; aus d. Latein. mit Zusätzen von L. A. Kraus. gr. 8. Braunschweig 805. Lucius. 1 Rth.

— zum Gebrauch f. die Arzneipraxis; hrsg. von W. F. Schulz. gr. 8. Berlin 805. (Sander.) 14 Gr.

— Borussica — od. Preuß. Pharmakopoe. Latein. u. deutsch, mit Anmerkk. u. Zusätzen begleit. v. C. W. Juch. 4e völlig umgearb. Aufl. v. W. Raab u. Trautwein. Mit Vorr. von J. A. Buchner. Nebst Anh. gr. 4. Nürnberg (805.) 830. Stein. 3 Rth. 12 Gr.
Anhang apart 4 gr.

— Borussica. Die Preuß. Pharmakopöe, übers. u. erläut. v. F. P. Dulk. 2 Bde. 3e verm. u. verb. Aufl. Nebst e. Beil.: Synopt. Tabelle üb. die Atomgewichte d. einfachen u. mehr. zusammengesetzter Körper, u. üb. das Verhältniß d. Bestandtheile der letzteren. Leipzig (827—29.) 833. 34. Voß. 8 Rth. 18 Gr. Schreibpap. 11 Rth. 16 Gr.
Anhang zur 1n Aufl. Synopt. Tabelle) apart, s. Dulk, F. P.

— militaris Borussica. 16. Berolini 828. (Plahn.) 7 Gr.

— castrensis Borussia. Ed. IV. 16. Begiomontii 823. (Lauffer in Leipzig.) 6 Gr.

Digitized by Google

Pharmacopoea castrensis Borussica, ed. Joa. Andr. Riemer. Ed. III. emend. 8. Berolini 794. Maurer. 4 Gr.

Voß, Fr. Wilh., Anweisung wie die Pharmacopoea castr. Borussica auf's vortheilhafteste zu benutzen. 8. Breslau 796. (Maurer in Berlin.) 6 gr.

— in usum officin. reipublicae **Bremensis** conscripta (ed. Joa. Heinecken et G. Meier et A. Wienholt). 8. Bremae 792. Cramer. 10 Gr.

— **Danica** regia auctoritate a collegio med. Havniensi conscr. 4. maj. Hafniae 805. Brummer. 1 Rt. 12 Gr.

— — id. lib. 4. maj. Hafniae 772. Faber. 2 Rt. 12 Gr.

— — id. lib. (ed. Ph. G. Hensler et soc.) 4. maj. Francofurti & Lipsiae 786. Lincke. 18 Gr.

— — id., s. **Codex** med. Europ.

— **Dublinensis**, s. **Codex** medicam. Europ.

— collegii med. **Edinburgensis**, ed. E. G. Baldinger. Ed. nov. 8. Bremae (776.) 784. Förster. 18 Gr.

— collegii reg. **Edinburgensis**, s. **Codex** med. Europ.

— **exquisita**, ad observat. recentior. accommod. etc. (ab F. Molwiz). 8. maj. Stuttgartae 798. (Hoffmann.) 18 Gr.

— **extemporanea**, exhibens compos. medicamentor., ad observata et principia accommod. ed. Fr. Ludov. Augustin. Ed. II. 8. maj. Berolini (809.) 822. Schmidt. 2 Rt.

— **Fennica**. 8. maj. Aboae 819. Meyer. 16 Gr.

— **Gallica**, s. **Codex** med. Europ. Sect. II.

— pauperum, in usum instit. clin. **Hamburgens.** ed. a societ. med. 8. maj. Hamburgae 804. (A. Campe.) 12 Gr.

— **Hannoverana nova**. 8. maj. Hannoverae (819.) 833. Hahn. 1 Rt. 16 Gr.

s. auch: **Arzneitaxe.**

— Hannöversche; aus d. latein. Urschrift übersetzt u. mit e. Anh. versehen von J. L. W. Gruner. gr. 8. Hannover 820. Hahn. 1 Rt. 12 Gr.

— **Hassiaca** electoralis potentissimi electoris jussu edita. 8. maj. Casselis 827. (Krieger's V. H.) 2 Rt. 3 Gr.

— **Helvetica**, in II Partes div. Fol. Basilae 771. Imhof. 3 Rt.
Schreibpap. 3 Rt. 16 Gr.

— **Hispanica**, s. **Codex** medicament. Europ.

— **homoeopathica**, s. Caspari, C., Dispensatorium.

— collegii regalis medicor. **Londinensis**. 8. Mannheimiae 789. Löffler. 10 Gr.

— **Londinensis**,
— **Lusitanica**, } s. **Codex** medicam. Europ.

— medicin.-chirurg. Eine Auswahl neuerer Formeln aus d. Privat- u. Hospitalpraxis d. bedeutendsten Chirurgen, vorzügl. in England u. Amerika, zur Behandlung d. sogen. chirurg. Krankheiten. Nach der 2n Ausg. aus d. Engl. gr. 12. Weimar 824. Landes-Industrie-Compt. 18 Gr.

— **militaris**, od. ausgewählte Samml. von Arzneimitteln f. den Militärstand. 8. Kopenhagen 818. Bonnier. (Wienbrack in Leipzig.) 18 Gr.

— **Oldenburgica** (ed. G. A. Gramberg). 8. maj. Oldenburgae 801. Schulze.
20 Gr. Postpap. 1 Rt.

— **Palatina**. Fol. Mannheimiae 764. Löffler. 2 Rt. 16 Gr.

— **Polonica**, s. **Codex** medicam. Europ.

— **Rossica** ac pharmacop. castrens. et navalis Russica (ed. H. Bacheracht). 8. St. Petersburg 784. Logan. 16 Gr.

— **Rossica**. Ed. nov. 8. maj. Lipsiae 803. (Cnobloch.) 16 Gr.

— — id. s. **Codex** medicam. Europ.

— **Saxonica**, jussu regio et auctoritate publica edita, recognita et emendata. 8. maj. Dresdae (820.) 836. Walther. 2 Rt. 12 Gr.

Dass. deutsch, s. **Apothekerbuch.** — vgl. auch: **Küttner.**

— **Slesvico-Holsatica** regia auctoritate edita. (Cur. C. H. Pfaff.) 4. Kiliae 831. libr. Universitatis. 3 Rt. 21 Gr.

s. auch: **Bemerkungen.** — **Schmidt.**

— **Suecica**, una cum pharmacopoea pauperum Helmensi. 8. Holmiae 787. Libr. Acad. (Brockhaus in Leipzig.) 16 Gr.

Digitized by Google

Pharmacopoea Suecica, s. Codex medicam. Europ.

— **universalis** od. übersichtl. Zusammenstellung der Pharmacopöen von Amsterdam, Antwerpen, Dublin, Edinburgh, Ferrara, Genf, London, Oldenburg, Würzburg; deren America's, Dänemark's, Finnland's, Frankreich's, Hannover's, Hessen's, Holland's, der Niederlande, Oesterreich's, Parma's, Polen's, Portugal's, Preußen's, Rußland's, Sachsen's, Sardinien's, Schweden's, Spanien's, Württemberg's; der Dispensatorien von Braunschweig, Fulda, Hessen, Lippe u. der Pfalz; der Militärpharmacopöen Dänemark's, Frankreich's, Portugal's, Preußen's, Rußland's u. von Würzburg; der Armenpharmacopöe von Hamburg; der Formularien u. Pharmacopöen Augustin's, Bories's, Brera's, Brugnatelli's, Cadet de Gassicourt's, Coxe's, Ellis's, Ferrarini's, Gray's, Hufeland's, Magendie's, Piderit's, Pierquin's, Ratier's, Rennie's, Saunders's, Sainte Marie's, Spielmann's, Swediaur's, Taddei's u. van Mons's. 2e, nach der Pharmacopée universelle des A. J. L. Jourdan, bearb. u. mit Zusätzen verm. Ausg. 2 Bde. A—Z. Lex.-8. Weimar (828—30.) 832. Landes-Industrie-Compt. 8 ℳ. 18 ₰.

— **Wirtembergica, in duas partes div., quar. prior mater. med. historico-physico-medice descriptam, posterior compos. et praeparata, modum praeparandi et encheireses exhibet. Jussu seren. domini ducis adornata et pharmacopoeis Wirtemberg. in normam praescripta. Acced. indices necessarii.** (ed. Ph. Fr. Hopfengartner et C. F. Jäger) exhib. Ed. VI. 4. maj. Stuttgartae (786.) 798. (Beck & Fränkel.) 3 ℳ. Schreibpap. 4 ℳ.

— **in usum nosocomii militaris Würceburgensis,** sammt Instruktionen für das ärztl. u. Verwaltungspersonale in den würzburgisch. Militärhospitälern, (von H. J. Brünninghausen). 4. Würzburg 815. (Stahel.) 12 ₰.

s. auch: Apothekerbuch. — Codex. — Dispensatorium.

Piderit, Ph. Jac., Versuch einer Darstell. der ausländ. Arzneimittel in Rücksicht ihrer Ent- u. Unentbehrlichkeit. gr. 8. Marburg 810. (Krieger in Cassel.) 8 ₰.

— **Pharmacia rationalis. Fasc. I—VI. Cum supplem. 8. maj. Freyberg 806. Craz & Gerlach.** 1 ℳ. 8 ₰.

— **additamenta ad dispensatorium electorale Hassiacum. 8. maj. Marburgae 815.** (Krieger in Cassel.) 8 ₰.

s. auch: Burdach.

Piepenbring, Geo. Heinr., Archiv für die Pharmazie u. ärztl. Naturkunde. 1r 2r Bd. à 4 Stcke. u. 3n Bdes. 1s 2s Stck. 8. Gotha 802—5. Perthes. 4 ℳ. 4 ₰.

— auserlesene Bereitungsarten pharmaceut.-chem. Arzneimittel s. Apotheker. 3 Hfte. Mit 1 Kpf. 8. Göttingen 788—90. Dieterich. 15 ₰.

— üb. die neuesten Bereitungsarten d. Arzneimittel u. einige andere Gegenstände der Medicin, Chymie u. Pharmazie. Nebst Kritiken elender Recepte. 1r Thl. gr. 8. Leipzig 795. (Aue in Altona.) 8 ₰.

— Deutschlands allgem. Dispensatorium, nach den neuesten Entdeckungen in der Pharmakologie u. Pharmazie. 3 Bde. gr. 8. Erfurt 801—4. (Winkler.) 2 ℳ. 12 ₰.

— Grundbegriffe pharmazeut. Operationen, nebst d. allgemeinen Regeln u. Kunstgriffen, welche man bei den verschied. prakt. Arbeiten zu beobachten hat. Für die Lehrlinge in der Phamazie. gr. 8. Ebend. 799. 16 ₰.

— **Pharmacia selecta** od. Auswahl der besten u. wirksamsten Arzneimittel. Ein Handbuch f. Aerzte ꝛc. 2 Bde. gr. 8. Ebend. 796. 97. 2 ℳ. 18 ₰.

— Reglement für Apothekergehülfen. Namentlich aber für die, welche Arbeiten in der Apotheke zu verrichten haben. 8. Stendal 800. Franzen u. Grosse. 4 ₰.

Plato, Karl Gli., Deutschlands Giftpflanzen, zum Gebr. f. Schulen faßl. beschrieben. 1s—3s Hft., von Ed. Wiltenk. 8. Leipzig 829. Magazin f. Industrie. 1s, 2e umgeänd. Aufl. (Mit 1 ill. Taf. Imp.-Fol.) 831., 2s, 2e Aufl. 824. 3s (Mit 1 ill. Taf. Imp.-Fol. 829. à 16 ₰.) 2 ℳ.

Pleischl, Ad. Mart., das chemische Laboratorium an der Universität zu Prag, Entstehung u. gegenwärtiger Zustand desselben, sammt Nachrichten üb. einige darin vorgenommene Arbeiten, nebst einigen Abhandll. chem.-medizin. Inhalts. Mit 1 Kpf. 8. Prag 820. Calve. 1 ℳ. 8 ₰.

Plenck, Jos. Jac. v., Elementa Chymiae. 8. maj. Viennae 800. (Beck.) 1 ℳ. 4 ₰.

(— dass. deutsch u. d. T.:) Anfangsgründe in der Chymie. gr. 8. Ebend. 801. 1 ℳ. 4 ₰.

Digitized by Google

Plenck, Jos. Jac. a, Elementa chymiae pharmaceuticae, sive doctrina de praeparatione ac compositione medicamentorum. 8. Viennae 802. (Beck.) 16 Gr.
— Anfangsgründe der pharmaceut. Chemie, od. Lehre von der Bereit. u. Zusammensetzung der Arzneimittel. gr. 8. Ebend. 803. 20 Gr.

Poggendorf, J. C., s. Annalen der Physik u. Chemie. — Handwörterbuch der Chemie.

Pohl, G. F., der Elektromagnetismus, theoretisch-praktisch dargestellt. Erste Abthl. Mit 3 Kpftf. gr. 8. Berlin 830. Duncker u. Humblot. 2 Rthlr.

Prestinari, J. N., die Lehre von den Reagentien nach ihrem ganzen Umfang systematisch bearbeitet. 8. Heidelberg 824. Groos. 2 Rthlr.

Price, Rees, Charte üb. pharmaceut. Chemie, eine Angabe verschiedener Artikel der Pharmacopoe, nebst Gegenüberstellung derer, mit welchen jene chemisch unverträglich sind, wodurch die Kunst, wissenschaftl. zu verschreiben, erleichtert u. jene Decompositionen vermieden werden sollen, welche in ihren medicin. Wirkungen oft die Absichten des Arztes vereiteln. Aus d. Engl. übertragen, vermehrt. u. berichtigt. 1 Tab. Imp.-Fol. Weimar 823. Landes-Industrie-Compt. 6 Gr.

Prückner, Christ. Phil., die zweckmässigste u. vortheilhafteste Fabrication der Soda. Eine gekrönte Preisschrift. (Aus dem Neuen Jahrbuch der Chemie u. Physik abgedr.) Mit 1 Stndr. gr. 8. Halle 833. Ed. Anton. 8 Gr.

Prüfung, kritische, der Preuß. Pharmacopöe vom J. 1827 nach ihrem prakt. Werth f. Aerzte u. Apotheker. Mit e. Vorw. gr. 8. Dessau 827. (Ackermann.) 9 Gr.

Quincy, J., Pharmacopoeia officinalis et extemporanea, vollständ. Engl. Apothekerbuch in zwey Theilen, theoret. u. prakt. Aus d. Engl., nach der vielvermehrten u. verb. 15n Londner Ausg. von 1782. Mit litterar. u. chem. Anmerkk. des Uebersetzers. 8. Leipzig 784. Schwickert. 2 Rthlr. 20 Gr.

Räpple, F. H., die neue Arzneitaxe Sachsens vom 9. July 1830, nebst einigen damit in Bezug stehenden Kgl. Sächs. Medicinalgesetzen; beleuchtet. gr. 8. Leipzig 830. Voß. 4 Gr.

Raspail, F. V., neues System der Chemie organ. Körper, auf neue Methoden der Beobachtung gegründet. Aus d. Franz. übers. u. mit einigen Anmerkk. begleitet v. Friedr. Wolff. Mit 12 Kpftf. (wovon 6 color. sind.) gr. 8. Stuttgart 834. (Beck u. Fränkel.) 7 Rthlr.

Ratzeburg, J. T. C., Untersuchungen üb. Formen u. Zahlenverhältnisse der Naturkörper. Mit 1 Kpftf. gr. 8. Berlin 829. (Hirschwald.) 16 Gr.

Razen, Frz. Jos., Entwurf einer allgemeinen Arzneimittel-Taxe, nach Grundsätzen, durch welche ein zu allen Zeiten u. unter allen Verhältnissen immer gleichbleibender Gewinn für die Arzneimittel bestimmt wird. gr. 8. Heidelberg 821. Groos. 1 Rthlr. 4 Gr.

Redtel, Rob., Erfahrgn. in der prakt. Pharmacie. 8. Basel 834. Neukirch. 9 Gr.

Reichard, C. L., Beitr. z. Gesch. der Apotheken, unter vorzügl. Berücksichtig. d. Apotheker u. Apotheken zu Ulm, mit urkundl. Belegen. gr. 8. Ulm 825. Stettin. 21 Gr.

Reichel, Karl Gli. Wilh., Handb. d. medizin. Chemie nach d. neuest. u. besten Quellen, mit Berücksichtigung ihrer techn. Anwendung, bearb. f. Aerzte, Wundärzte u. Studierende, so wie z. Selbststudium u. z. Vorbereitung zum Examen. Bevorwortet von Heinr. Ficinus. 2 Abthl. 8. Leipzig u. Baltimore 837. Scheld u. Comp. (Einhorn.) 1 Rthlr. 18 Gr.

Reichenbach, Henr. Gli. Ludov., Flora Lipsiensis pharmaceutica, sistens plantarum agri Lipsiensis nunc et olim officinalium venenatarumque diagnoses, discriptiones, synonyma, locos natales, qualitates, vires et usum. 8. maj. Lipsiae 818. (Krappe.) 1 Rthlr.

Remler, Joh. Chr. Wilh., neues chem. Wörterbuch od. Handlexicon u. allgem. Uebersicht der in neuern Zeiten entworfenen franz.-latein.-italien.-deutschen Nomenklatur, nach Bergmann, Berthollet, Brugnatelli, de Fourcroy, Girtanner, Hermbstädt, Jacquin ꝛc., nebst Beifügung der ältern chem. Nomenklatur, mit einem vierfachen Register. gr. 8. Erfurt 793. (Winkler.) 22 Gr.
— chem. Untersuchung der Tamarindensäure, nebst dem Verhalten derselben gegen einige andere Körper. gr. 4. Ebend. 787. 3 Gr.
— Tabelle, welche die Menge des wesentlichen Oehls anzeigt, das aus verschied. Gewächsen erhalten wird. qu. Fol. Ebend. 789. 20 Gr.
— Tabelle üb. die Menge der auflöslichen Bestandtheile, welche aus den Gewächsen durch Wasser u. Weingeist ausgezogen werden. gr. qu. 4. Ebend. 789. 12 Gr.

Digitized by Google

Remler, Joh. Chr. Wilh., Tabellen, welche das Verhältniß u. die Menge der Bestandtheile der in neuern Zeiten genauer untersuchten Erzarten, wie auch der brennbaren Mineralien, nach hundert Pfunden bestimmen. gr. Fol. Erfurt 790. (Winkler.) 9 Gr.

— Tabellen üb. den Gehalt der in neuern Zeiten untersuchten Mineralwasser nach Klassen u. Gattungen. gr. qu. Fol. Ebend. 790. 14 Gr.

— Tabelle, welche das Verhältniß u. die Menge der in neuern Zeiten genauer untersuchten Stein- u. Erdarten in 100 Granen bestimmt. gr. qu. Fol. Ebend. 790. 3 Gr.

— — Supplement A. zu dieser Tabelle. gr. Fol. Ebend. 791. 3 Gr.

Repertorium der chem. Literatur, von 494 vor Christi Geburt bis 1806, in chronolog. Ordnung aufgestellt von den Verff. der systemat. Beschreib. aller Gesundbrunnen u. Bäder (von G. F. C. Fuchs u. a.). 2 Bde. à 2 Abthl. 8. Jena 806—12. (Cnobloch in Leipzig.) 6 M.

— für die Chemie als Wissenschaft u. Kunst, s. Brandes.

— für die Pharmazie. (Angefangen von Ad. G. Gehlen u. von Bd. V. an fortgesetzt von Joh. Andr. Buchner.) 1r—40r Bd. à 3 Hfte. Nebst ein. Ergänzungsbande u. vierfachen Registern. gr. 12. Nürnberg 815—32. Schrag. zus. genommen 30 M.

— — dess. 41r—50r Bd. à 3 Hfte. Hrsg. von Joh. Andr. Buchner. gr. 12. Ebend. 833—35. à Bd. 1 M. 12 Gr. — 15 M.

— — dess. 2e Reihe. 1r—10r Bd. à 3 Hfte. Hrsg. von Joh. Andr. Buchner. gr. 12. Ebend. 835—37. à Bd. 1 M. 12 Gr. — 15 M.

Reuss, Chr. Fried. a, Dispensatorium universale seu Lexicon chemico-pharm. ad tempora nostra accomod. II Ti. (T. I. Ed. nov.) 8. maj. Argentorati (786.) 789. 91. König. 4 M.

Reuss, Jer. Dav., Repertorium commentat. a Societ. literarum editarum. Tomus tertius continens Chemiam et res metall. 4. Gottingae 803. Dieterich. 1 M. 8 Gr.

Richter, F. Ad., Lehrbuch der Chemie. 8. Halle 791. Schwetschke u. Sohn. 1 M.

Richter, Jerem. Benj., üb. die neuern Gegenstände d. Chemie. 11 Stcke. (16 Stck. 2e Aufl. 799.) gr. 8. Breslau 791—802. (W. G. Korn.) 8 M.

— Anfangsgründe der Stöchiometrie od. Meßkunst chymisch. Elemente. 3 Bde. gr. 8. Ebend. 792—94. 4 M. 22 Gr.

Richter, Karl Fr., der kleine Chemiker, od. Anleit. zur Chemie zum Selbststudium. 8. Leipzig 823. Cnobloch. 16 Gr.

Riecke, V. A., die neuern Arzneimittel; ihre phys. u. chem. Eigenschaften, Bereitungsweise, Wirkung auf d. gesunden u. kranken Organismus u. therapeut. Benützung. Nebst ein. Auswahl von Arzneiformeln. 8. Stuttgart 837. Hoffmann's V. B. 1 M. 18 Gr.

Roloff, Joh. Cph. Heinr., Anleitung zur Prüfung der Arzneikörper bei Apothekenvisitationen f. Physiker, Aerzte u. Apotheker. 4e völlig umgearb., verm. u. verb. Aufl. Hrsg. v. Lindes. 4. Magdeburg (812.) 834. Creutz. 18 Gr.

Rose, Heinr., Handbuch der analyt. Chemie. 2 Bde. 3e Aufl. gr. 8. Berlin (829.) 833. 34. Mittler. 6 M. 12 Gr.

1r Bd. Die Lehre von den qualitativen chemisch-analytischen Untersuchungen. 3e Aufl. 833. 2 M. 18 Gr.

2r — Die Lehre von den quantitativen chemisch-analytischen Untersuchungen. 3e Aufl. 834. 3 M. 18 Gr.

— Tafeln, welche dazu dienen, bei quantitativen Analysen aus der gefundenen Menge einer Substanz die einer andern zu berechnen. (Aus dess. Handbuch der analyt. Chemie abgedr.) gr. 8. Berlin 831. Mittler. 6 Gr.

Rousseau, Geo. Ldw. Cld., chem.-mineral. Abhandll. welche in der Naturlehre, Arznei-, Kameral- u. Polizeiwissenschaft einschlagen u. d. Vorurtheilen u. Aberglauben entgegenstehen. gr. 8. Nürnberg 790. Schneider u. Weigel. 20 Gr.

Rüde, Geo. Wilh., faßliche Anleitung, die Reinheit u. Unverfälschtheit der vorzüglichst. chem. Fabrikate einfach u. doch sicher zu prüfen. 8. Cassel 806. (Luckhardt.) 6 Gr.

— pharmaceut. Erfahrungen, vorzügl. die Receptirkunst betreffend. Zum Nutzen ausübender Apotheker. 2 Thle. 2e Aufl. 8. Leipzig (808.) 816. (Fr. Fleischer.) 2 M.

— populäre Anweisung zur analyt. Prüfung der vorzügl. chem. Heilmittel, od.: Che-

Digitized by Google

mifches Probirkabinet f. angehende Aerzte u. Apotheker. 3e wohlf. Aufl. 8. Caſſel (821.) 828. Luckhardt. 10 Gr.

Rudrauff, G. Fr., Beyträge zur Hydroſtatik u. Aräometrie, angewandt auf die Ausübung der Apothekerkunſt. 2e Aufl. (Mit 12 Stntf.) gr. 4. Bern 831. Jenni. 1 Rthlr. 4 Gr.

Ruhland, Reinhld. Ludw., Syſtem der allgem. Chemie pd. üb. den chem. Prozeß. gr. 8. Berlin 818. Nicolai. 2 Rthlr.

Runge, Ferd. Fr., Grundlehren der Chemie f. Jedermann, beſonders f. Aerzte, Apotheker, Landwirthe, Fabrikanten, Gewerbtreibende u. alle Diejenigen, welche in dieſer nützl. Wiſſenſchaft gründl. Kenntniſſe ſich erwerben wollen. 2e verm. Ausg. gr. 8. Breslau (830.) 833. Graß, Barth u. Comp. 1 Rthlr. 8 Gr.

— Resultate chem. Untersuchungen der Cynareen, Eupatorinen, Radiaten, Cichoreen, Aggregaten, Valerianeen u. Caprifolien, in Auffindung u. Nachweisung eines diesen Pflanzenfamilien eigenthüml. Stoffes. 4. Breslau 828. Grass, Barth u. Comp. 6 Gr.

— Einleitung in die techn. Chemie für Jedermann. Mit 150 im Text befindl. Tafeln, worauf die chem. Verbindungen in natura dargestellt sind. (1r Bd.) gr. 8. Berlin 836. Sander. 4 Rthlr. 12 Gr.

— neueſte phytochemiſche Entdeckungen zur Begründung einer wiſſenſchaftl. Phytochemie. 2 Lieff. gr. 8. Berlin 820. 21. Reimer. 2 Rthlr. 16 Gr.

1e Lief. Anleitung zu einer beſſern Zerlegungsweiſe d. Vegetabilien durch Theorie u. Verſuche. (Mit 3 Taf.) 820. 1 thlr. 4 gr.

2e = Materialien zur Phytologie. Mit 4 Kpftf. 821. 1 thlr. 12 gr.

— de pigmento indico ejusque conmubiis cum metallorum nonnull. oxydis, dissertatio. 8. maj. Berolini 822. Reimer. 6 Gr.

— dissert. de nova methodo veneficium Belladonnae, Daturae nec non Hyoscyami explorandi. 8. Jenae 819. (Cröker.) 4 Gr.

Sadler, J., Samml. aller Pflanzen Ungarns in getrockneten Beiſpielen 1e u. 2e Hft. — A. u. d. T.: Collectio plantarum medicin. siccatar. Hungariae. Fasc. I. et II., jedes 25 Pflanzen enthaltend. Fol. Preßburg 824. Wigand. Pränum.-Pr. f. jedes Hft. 1 Rthlr. 4 Gr.

Saltzer, Carl Fr., Verſuche zu einer neuen Verdunſtung u. deren Anwendung bey Salinen, Vitriol (-) u. Alaun-Werken u. vielen anderen Fabriken ꝛc. ſo wie bei allen Arbeiten, wo eine wohlfeile u. ſchnelle Verdunſtung erforderlich iſt, nebſt einer Abhandl. üb. die für die Schiffahrt ſo wichtige Entdeckung, das Meerwaſſer auf eine ganz einfache Weiſe trinkbar zu machen. Mit 5 Stntf. 8. Heilbronn 833. Claß. 2 Rthlr. 8 Gr.

— neue Entdeckung das Meerwaſſer auf eine ganz einfache Weiſe u. ohne Koſten mittelſt der Luftpumpe trinkbar zu machen. Allen ſeefahrenden Nationen gewidmet. Mit 1 Stntf. — A. u. d. T.: Nouvelle découverte pour rendre l'eau de mer potable d'une manière toute simple et sans frais au moyen de la machine pneumatique, dédiée à toutes les nations maritimes. Avec 1 planche 8. Ebend. 834. 14 Gr.

Sammlung chymiſcher Experimente zum Nutzen der Künſtler, Fabrikanten u. überhaupt f. alle Stände. 2 Thle. 8. Leipzig 793. Voß. 1 Rthlr. 12 Gr.

— verm. Abhandlt. jetztlebender Scheidekünſtler. 8. Hamburg 782. (Aug. Campe.) 14 Gr.

Saunder, Guil., Pharmacopoea in usum stud. et formulae medicorum Vindobonensium etc. 8. Lipsiae 790. (Cnobloch.) 10 Gr.

Scharlau, G. W., Lehrbuch der Pharmazie u. ihr. Hülfswissenschaften, zum Gebrauch für Aerzte, Apotheker u. Studirende der Medicin. (In 2 Bden.) gr. 8. Leipzig 837. Barth. 4 Rthlr.

1r Bd. enthält.: Allgemeine Pharmazie, Botanik, Zoologie u. Oryktognosie. Mit 17 lith. Zeichnungen.

2r = enthält.: Physik, Chemie u. Stöchiometrie. Mit 4 lith. Zeichnungen.

Schaub, Joh., chem.-pharmazeut. Abhandl. über die Güte u. Verfälſchung einfacher u. zuſammengeſetzter Arzneimittel in vorzügl. Rückſicht auf manche noch unbekannte Verfälſchung. 2 Thle. 8. Caſſel 797. 98. (Luckhardt.) 1 Rthlr.

— ſyſtemat. Lehrbuch der allgemeinen Chemie, mit Hinſicht auf die neueſten Entdeckungen zum Gebr. für Vorleſungen u. zum Selbſtunterricht. 1r Bd. gr. 8. Nürnberg 804. Campe. 1 Rthlr. 12 Gr.

Scheele, Carl Wilh., ſämmtliche phys. u. chem. Werke, nach dem Tode

Digitized by Google

des Verf. gesammelt, u. in deutscher Sprache hrsg. von S. F. Hermbstädt. 2 Thle. gr. 8. Berlin 793. Rottmann. 2 Rth. 16 Gr.

Scheele, Carol. Guil., Opuscula chemica et physica. Lat. vertit Gfr. Henr. Schäffer. Edid. et praef. est Er. Benj. Gli. Hebenstreit. II Vol. 8. maj. Lipsiae 788. 89. Joachim. 2 Rth.

Schelling, Fr. Wilh. Jos. v., über Faraday's neueste Entdeckung. Zur öffentl. Sitzung d. K. Akademie der Wissenschaften am 28. März 1832. gr. 8. München 832. Weber. 4 Gr.

Schema, vorschriftmäßiges, zum Giftverkauf-Buche für Apotheker u. Kaufleute, nebst den kgl. preuß. Verordnungen wegen sorgfältiger Aufbewahrung u. vorsichtigen Verkaufs der Giftwaaren; ingleichen einem Verzeichnisse von Giftwaaren u. heftig wirkenden Arzneien, wie auch den Formularen beim Giftverkaufe. gr. 8. Berlin 823. Sander. 12 Gr.

— — hierzu: lithographirte Etiquetts an Giftbehältnisse. Ebend. der Bogen 2 Gr.

Scherer, Alex. Nic. v., Archiv f. die theoretische Chemie. 4 Hfte. gr. 8. Berlin 800—2. (Duncker u. Humblot.) 1 Rth.

— Litteratura pharmacopoearum, s. Codex med. Europ. Sect. VII.

— nordische Blätter für die Chemie. 16—48 Stck. Mit Kpf. 8. Halle 817. 18. (Schwetschke u. Sohn.) 2 Rth.

— allgemeine nordische Annalen der Chemie, f. Freunde der Naturkunde u. Arzneiwissenschaft, insbesondere der Pharmazie, Arzneimittellehre, Physiologie, Physik, Mineralogie u. Technologie im Russisch. Reiche. 8 Bde. à 3 Stcke. gr. 8. Leipzig 819—23. Fr. Fleischer. à Bd. 2 Rth. — 16 Rth.

— Versuch einer populairen Chemie. gr. 8. Mühlhausen 795. Danner. 1 Rth.

— Grundriss der Chemie. Für akadem. Vorlesungen. gr. 8. Stuttgart 800. Cotta. 1 Rth. 14 Gr.

— Grundzüge der neuern chemischen Theorie; nebst d. Bildn. Lavoisier's. gr. 8. Jena 795. Schmid. 1 Rth. 12 Gr.

— — Nachträge dazu; nebst einigen Nachrichten von Lavoisier's Leben u. ein. tabellar. Uebersicht der neueren chem. Zeichen. gr. 8. Ebend. 1 Rth. 18 Gr.

— Uebersicht der Zeichen für die neuere Chemie. Fol. Jena 811. Göpfert. 6 Gr.

— Uebersicht der Untersuchungen üb. die Verwandl. des Wassers in Stickstoffgas. gr. 8. Halle 800. (Schwetschke u. Sohn.) 4 Gr.

s. auch: Journal d. Chemie.

Scherer, Joh. Andr. v., Beweis, dass Johann Maynow vor hundert Jahren den Grund zur antiphlogistischen Chemie u. Physiologie gelegt hat. gr. 8. Wien 793. (Beck.) 16 Gr.

— Geschichte der Luftgüte-Prüfungslehre für Aerzte u. Naturfreunde. 2 Bde. 8. Ebend. 785. 1 Rth. 4 Gr.

— Versuch einer neuen Nomenclatur für deutsche Chemisten. 8. Ebend. 792. 20 Gr.

Scherf, Joh. Chr. Fr., Versuch eines Apothekerbuches für Landstädte. 8. Gotha 782. Ettinger. 1 Rth.

— Dispensatorium Lippiacum, genio moderno accomod. II Part. 8. maj. Lemgo. 792. 94. Meyer. 2 Rth.

— (— dass. deutsch.) Lippisches Dispensatorium. Aus d. latein. Urschrift verdeutscht, verbessert u. vermehrt v. d. Herausg. 2 Bde. gr. 8. Ebend. 799. 801. 3 Rth. 12 Gr.

Schiller, Joh. Mich., Versuch einer Darstellung, wie Apothekerbücher (Pharmacopöen, Dispensatorien) in vollkommenen, der Zeit u. dem Zwecke derselben gemäßen Zustande verfaßt werden sollen. gr. 8. Nürnberg 821. Riegel u. Wießner. 1 Rth. 8 Gr.

— Ideen zur Vervollkommnung u. Verbesserung des gesammten Apothekerwesens. 8. Nürnberg 805. (Recknagel.) 20 Gr.

— vermischte Aufsätze chem., physikal.-pharmaceut. Inhalts. Mit ein. Vorr. v. H. F. Delius. 8. Nürnberg 790. Zeh. 8 Gr.

Schlegel, Joh. Chr. Trgt., deutsches Apothekerbuch, nach den neuern u. wichtigern Kenntnissen in der Pharmacologie u. Pharmazie. 4e verb. Aufl. 2 Thle. gr. 8. Gotha (776.) 804. Ettinger. 3 Rth.

Schlereth, Frz. Ant., Dispensatorium Fuldense tripartitum tam patriae

Digitized by Google

usibus quam saeculi moderni genio accomodatum. Edit. altera revisa et emend. 8. maj. Francofurti 791. Brönner. 1 Rt. 4 Gr.

Schmidt, C. A., Handbuch d. medizin. u. Farbe-Kräuter, Blätter, Blüten, Samen u. Wurzeln wilder u. kultivirter Pflanzen u. Bäume Deutschlands; als Anweis. in welcher Form u. an welchen Orten dies. zu erscheinen pflegen, auf welche Weise dieselben anzubauen, u. was man beim Einernten u. Einsammeln zu beobachten hat. Für Apotheker u. Droguisten, vorzügl. aber für Gartenbesitzer ꝛc. gr. 8. Gotha 832. Hennings. 18 Gr.

Schmidt, (O. P. H.), der Aeltere in Sonderburg, histor. Taschenbuch üb. die Entstehung der Apotheken sowohl in allgem., als insonderheit der in dem Königr. Dänemark u. den Herzogth. Schleswig-Holstein-Lauenburg. 2e ganz veränd. Aufl. 8. Flensburg (822.) 835. (Aue in Altona.) 2 Rt.

— Vorschläge zu Apothekerverpachtungen f. Rechtsgelehrte, Apotheker u. Vormünder. 8. Kopenhagen 803. Stubbothe. 6 Gr.

— Kritik der Pharmacopoea Slesvico-Holsatica Regia Autoritate edita, nebst Vergleichung derselben mit den älteren Vorschriften u. sonst nützl. Bemerkk. für Arzt u. Apotheker. gr. 8. Altona 833. Hammerich. 12 Gr.

Schmidt, W. L. E., kurze Anweisung für junge Pharmaceuten, das Studium der Botanik zweckentsprechend u. selbstständig zu betreiben. 8. Stettin 830. (Pelet in Leipzig.) 10 Gr.

Schmieder, Karl Chrph., Geschichte der Alchemie. gr. 8. Halle 832. Buchh. d. Waisenhauses. 2 Rt. 8 Gr.

Scholz, Benj., Lehrbuch der Chemie. 2 Bde. 2e Aufl. Mit 2 Kpftf. gr. 8. Wien (825) 829. 31. Beck. à Bd. 4 Rt. — zus. 7 Rt. 8 Gr.

— chemischer Rechenstab, od.: Aequivalent-Scala mit einem verschiebbaren Lineal. (Ebend.) Auf Holz gezogen 1 Rt.

Schrader, Joh. Chr. Karl, die norddeutschen Arzneypflanzen f. Anfänger der Apothekerkunst. gr. 8. Berlin 791. Mylius. 1 Rt. 20 Gr.

Schreger, Chr. Heinr. Theod., tabellarische Charakteristik der ächten u. unächten Arzneikörper, für Aerzte, Apotheker u. Droguisten. gr. 4. Fürth 805. (Campe in Nürnberg.) 1 Rt. 4 Gr.

— kurze Beschreibung der chemischen Geräthschaften älterer u. neuerer Zeit, als Beitrag zur Gesch. der Erfindungen in der Chemie. 3 Thle. gr. 8. Nürnberg 802. Campe. 4 Rt.

1r Thl. Technisch-chemische Geräthe enth. Mit Kpf. 1 thlr. 8 gr.
2r = Pneumatische Geräthe. 1 thlr. 4 gr.
3r = Physikalisch-chemische Geräthe. 1 thlr. 12 gr.

Schubarth, Ernst Ludw., vergleichende Nomenclatur der vorzüglichsten Pharmacopöen der deutschen u. der angränzenden Länder. 8. Berlin 821. Rücker (u. Püchler). 6 Gr.

— Lehrbuch der theoret. Chemie. Behufs seiner Vorträge u. zum Selbstunterricht entworfen. 2 Abthll. 5e verb. Ausg. gr. 8. Berlin (822.) 832. Rücker (u. Püchler). 4 Rt.

— Elemente der technischen Chemie zum Gebrauch beim Unterricht im Kgl. Gewerb-Institut u. den Provinzial-Gewerbschulen. 2e Aufl. 2 Bde. Mit 20 Kpftf. gr. 8. Ebend. (831. 33.) 835. 12 Rt.

— über die neue preuss. Pharmacopöe von 1827. Eine krit. Beurtheil. mit Berücksichtigung der frühern Ausg. von 1813. (Aus dem Archiv für medic. Erfahrung abgedr.) gr. 8. Berlin 828. Reimer. 6 Gr.

— über die vom Geh. Med.-R. Dr. Link verfasste Antikritik meiner Beurtheilung der neuen preuss. Pharmacopöe von 1827. (Aus d. Archiv f. med. Erfahrung 1828 abgedr.) gr. 8. Ebend. 828. 4 Gr.

(**Schultes**, J. A.), über Apotheker-Taxen überhaupt, u. besonders über die Taxa pharmaceutica bavarica; für Apotheker u. Nicht-Apotheker, Aerzte u. Nicht-Aerzte. 8. Augsburg 826. v. Jenisch u. Stage's Buchh. 8 Gr.

Schulze Montanus, die Reagentien u. deren Anwendung zu chem. Untersuchungen auf nassem u. auf trocknem Wege (d. i. mit Anwendung des Löthrohrs). 4e Ausg. Nach einem veränd. u. erweiterten Plane bearb., u. durch die bewährten Erfahrungen der berühmt. Chemiker vermehrt u. verbess. von A. W. Lindes. Mit 2 Sndrtf. 8. Berlin (814.) 830. (Sander.) 1 Rt. 16 Gr.

Digitized by Google

Schuster, Joh., System der dualistischen Chemie des Prof. Jer. Jos. Winterl. 2 Thle. gr. 8. Berlin 806. 7. (Duncker u. Humblot.) 1 Rth. 8 Gr.

Schweigger-Seidel, Fr. Guil., Prolusiones ad chemiam medicam. Disput. physico-medica. 8. maj. Halae 826. (W. Vogel in Leipzig.) 4 Gr.

— Bemerkk. über die Aqua Binelli, s. Reichenbach.

s. auch: Jahrbuch. neues, der Chemie. — Journal der Chemie u. Physik.

Schweinsberg, Heinr., Uebersicht der wichtigsten chemischen Reagentien, nebst Angabe ihrer häufigsten Anwendung, für Anfänger u. Dilettanten. gr. 8. Heidelberg 836. Groos. 6 Gr.

Scopoli, Joa. Ant., Fundamenta chemiae praelect. public. accommodat. Ed. alt. 8. maj. Lipsiae (777.) 779. (Andrae.) 20 Gr.

— Anfangsgründe der Chemie. Aus d. Lat. von K. v. Meidinger. 8. Wien 786. (v. Mösle u. Braumüller.) 1 Rth.

Seeholzer, A., de Acido s. d. Lactio. Dissert. inaug. chemica. 8. maj. Ingolstadii 830. (Krüll in Landshut.) 3 Gr.

Sefström, N. G., u. J. J. Berzelius, über das Vanadium, ein neues Metall; entdeckt u. beschrieben. Aus d. Schwed. übers. (Aus dem neuen Jahrbuch der Chemie u. Physik von Schweigger-Seidel abgedr.) gr. 8. Halle 831. Ed. Anton. 8 Gr.

Seidel, L., Nomenclator synonymorum pharmaceutico-chemicorum, oder chem.-pharmaceut. Handbuch, enth. die Vergleichung der in der Pharmazie u. Pharmakochemie üblichen älteren u. neueren Namen mit d. gebräuchlichen. Mit 1 Stntf. 4. Rathenow 824. Flick. (Leich in Leipzig.) 10 Gr.

Senfftleben, Felix Adelb., erstes Lehrbuch der Chemie. Nach ihrem gegenwärtigen Standpunkte. gr. 8. Frankfurt 834. Krug. 12 Gr.

Series medicaminum. — Diese Series umfasst sämmtliche Arzneimittel, welche bei Apotheken-Visitationen Gegenstand einer Revision werden können. Fol. (Berlin 832. [Schultze.]) 6 Gr.

Sertürner, Fr., die neuesten Entdeckungen in der Physik, s. Annalen für d. Universalsystem der Elemente.

Simon, J. Frz., Grundzüge der Chemie, s. Mecklenburg.

Socquet, Jos. Mar., theoret. u. prakt.-chem. Abhandll. Aus d. Franz. mit Anmerkk. v. J. B. Trommsdorff. Mit 1 Kpf. gr. 8. Gotha 803. Hennings. 18 Gr.

Späth, Joh. Leonh., die Natur der Gase, od. die Gasometrie. Nach neuen u. eigenen Ansichten vorgetragen. gr. 8. München 835. Franz. 12 Gr.

Spenner, F. C. L., Handb. der angewandten Botanik, od. prakt. Anleit. zur Kenntniss der medizin., techn. u. ökonom. gebräuchl. Gewächse Teutschlands u. der Schweiz. Mit einer analyt. Bestimmungstabelle für alle Gattungen Teutschlands u. der Schweiz. 2 Abthll. gr. 8. Freiburg 834. Gebr. Groos. 3 Rth.

Spielmann, Jac. Reinhld., Institutiones chemiae in usum praelection. academ. Ed. II. 8. maj. Argentorati (763.) 766. Treuttel & Würtz. 20 Gr.

— Pharmacopoea generalis. II Tom. 4. Ibid. 783. 3 Rth. 16 Gr.

— chem. Begriffe u. Erfahrungen, nach der latein. Urschrift u. der franz. Uebersetz. mit Anmerkk. Cadets, v. J. H. Pfingsten. Mit 2 Kpf. gr. 8. Dresden 783. Walther. 1 Rth. 8 Gr.

Sprengel, Carl, Chemie für Landwirthe, Forstmänner u. Cameralisten. 2 Thle. gr. 8. Göttingen 831. 32. Vandenhoeck u. Ruprecht. 6 Rth. 4 Gr.

Steimmig, Fr., Ansichten über eine allgemein auszuführende Apotheker-Taxe, mit motivirtem Gutachten, zur Aufnahme der Apotheker in die Civil-Staats-Diener-Wittwen-Casse. 8. Heidelberg 823. Osswald. 6 Gr.

Sterler, Aloys, Darstellung der Fortschritte u. des gegenwärtigen Zustandes der Pharmazie in Baiern, mit Hinsicht auf die landesherrlichen Verordnungen, u. vorzügliche Würdigung des pharmaceutischen Vereins in Baiern. 8. München 815. Lentner. 22 Gr.

— enthclop. Handbuch der latein. u. deutschen pharmaceutischen Benennungen der Arzneimittel aller drei Naturreiche. gr. 8. Ebend. 819. 20 Gr.

Digitized by Google

Steyrer, Joh. Phil., Handbuch der Apothekerkunst. 2 Bde. gr. 8. Grätz 787. 89. (Ferstl.) 1 Rl.

Stickel, Carl, pharmaceut.-chem. Untersuchungen u. Darstellungsmethoden. Mitgetheilt f. Aerzte, Apotheker u. Chemiker. gr. 8. Leipzig 836. Wuttig. 14 Gr.

Strahl, Mor., Handbuch der Naturwissenschaften, nach den neuesten u. besten Quellen bearbeitet für Aerzte u. Studirende. 1r Bd. — A. u. d. T.: Grundriss der medicin. Chemie nach Berzelius, Dumas, Mitscherlich, Rose, Schubarth, Dulk etc. gr. 8. Leipzig 835. Volckmar. 1 Rl. 8 Gr.

Stratingh, S., über die Bereitung, die Verbindungen u. die Anwendung des Chlors in chemischer, medicin., ökonom. u. technischer Hinsicht. Frei aus d. Holländ., mit Benutzung des neuesten Werkes von Chevallier u. mit Anmerkk. von Caj. G. Kaiser. Mit 6 lith. Taf. u. 1 Reductionstabelle für Maße u. Gewichte. 8. Ilmenau 829. (Voigt in Weimar.) 1 Rl. 12 Gr.
A. u. d. T.: Neuer Schauplatz der Künste u. Handwerke 2c. 46r Bd.

Strauss, Aug. Frz, Pharmacopoea castrensis conjuncta. — A. u. d. T.: Vereinigte Feld-Pharmacopoe mit beigefügten Tabellen. 8. Frankfurt 815. Varrentrapp. 1 Rl.

Streinz, W. M., Anleit. zur Untersuchung der Apotheken, vorzügl. aber zur Prüfung der Aechtheit u. Güte der Arzneien. gr. 8. Prag 825. Kronberger u. Weber. 3 Rl. 16 Gr.

Strempel, J. C. F., Untersuchungen üb. Arznei-Taxen, mit besond. Hinsicht auf die ältere Preussische, Hannöversche u. auf die neue Preussische Arznei-Taxe. gr. 4. Rostock 833. (Oeberg u. Comp.) 12 Gr.

Stromeyer, Fr., Untersuchungen über die Mischung der Mineralkörper u. anderer damit verwandter Substanzen. 1r Bd. gr. 8. Göttingen 821. Vandenhoeck u. Ruprecht. 1 Rl. 20 Gr.

— tabellarische Uebersicht der chemisch-einfachen u. zusammengesetzten Stoffe. Mit Rücksicht auf die Synonymie nach den neuesten Entdeckungen entworfen. gr. Fol. Göttingen 806. Dieterich. 2 Rl. 4 Gr.

— Grundriss der theoret. Chemie. Zum Behuf seiner Vorlesungen entworfen. 2 Thle. gr. 8. Göttingen 808. Röwer. 4 Rl.

Suckow, Geo. Ad., Anfangsgründe der Physik u. Chemie nach den neuest. Entdeckungen. 2 Thle. Mit 16 Kpf. gr. 8. Augsburg 813. 14. v. Jenisch u. Stage's Buchhdlg. 6 Rl. Schreibp. 7 Rl.

Suckow, Gust., zur Chemie u. Mineralogie. 1s Hft. gr. 8. Leipzig 835. Allg. niederländ. Buchh. 10 Gr.

— — dess. 2s Hft. — A. u. d. T.: Zur Physik, Chemie u. Mineralogie. gr. 8. Ebend. 837. 14 Gr.

— commentatio physica de lucis effectibus chemicis in corpora organica et organis destituta. Praemio ornata. (Cum 1 tab. aen.) 4. maj. Jenae 828. Bran. 15 Gr.

— die chemischen Wirkungen des Lichtes, dargestellt u. erläutert. Lex.-8. Darmstadt 832. Leske. 20 Gr.

— drei Tafeln über das Verhalten der Löthrohrproben gegen Reagentien. Zum Gebrauch bei seinen Vorlesungen entworfen. qu. Fol. Jena 832. Cröker. 4 Gr.

Sundelin, Karl, Handbuch der medizinischen Chemie, f. studierende u. ausübende Aerzte. gr. 8. Berlin 823. Reimer. 1 Rl. 8 Gr.

Sundheim, Carl, Geschichte der Gesetzgebung üb. das Apothekerwesen in Deutschland u. der Verhandlgn. in dem Großherzogth. Hessen über das Selbstausgeben homöopathischer Heilmittel durch Aerzte, nebst jurid. Entwickelung der Rechtsverhältnisse neuer Erfindungen u. insbesond. derjenigen des homöop. Verfahrens. gr. 8. Gießen 834. Ricker. 20 Gr.

Taschenbuch für Scheidekünstler, s. Almanach.

Taxa medicamentorum in pharmacopoea austriaco-provinciali, oder Taxe der in der Oesterreichisch. Provinzial-Pharmacopoe enthalt. Arzneien für das Jahr 1809 sammt den Abänderungen 1810. 8. Salzburg 810, Oberer. 6 Gr.

— — für das Jahr 1810. 8. Linz, Haslinger. 12 Gr.

Digitized by Google

Taxa etc. Edit. III. contentorum etc. Lat. et german. 8. Ofen, Univers.-Bchhdlg. 9 Gr.

— medicamentorum emend. p. regno Hungariae etc. 8. Ofen 804. Soc. Typ. 8 Gr.

— seu pretium medicamentorum tam simplicium quam compositorum juxta pharmacopoeam Danicam. 4. maj. Hafniae 806. Brummer. 1 Rthl.

— pharmaceutica Bavarica. 8. maj. Monachii 825. Leutner. 1 Rthl.

— der Apothekerwaaren für die Herzogthümer Schleswig u. Holstein. (Mit Vorr. von C. H. Pfaff, C. R. W. Wiedemann, G. H. Ritter.) gr. 8. Kiel 832. Universitäts-Buchh. 12 Gr.

Teichmeler, Herm. Fr., institutiones chemiae dogmaticae et experimentalis. Cum fig. 4. Jenae 752. Cröker. 16 Gr.

Tellkampf, Ad., Anfangsgründe der chemisch. Naturlehre. Für den Schulunterricht bearbeitet. gr. 8. Hamm 831. Schulz. 6 Gr.

Thenard, L. J., Lehrbuch der theoretischen u. praktischen Chemie. Nach der 4n u. 5n franz. Ausg. übersetzt u. vervollständigt von G. Th. Fechner. 7 Bde. Mit Thenard's Portrait u. 45 Kpftf. gr. 8. Leipzig 825—33. Voß. 41 Rthl. 11 Gr.

1r Bd. Mit Portr. u. 19 Kpftf. 825 4 thlr.
2r = Mit 6 Kpftf. 826. 2 thlr. 20 gr.
3r = Mit 2 Kpftf. 826. 3 thlr. 12 gr.
4r = 1e—3e Abthl. — A. u. d. T.: G. Th. Fechner, Repertorium der organischen Chemie. 1r Bd. Pflanzen-Chemie. 3 Abthll. Mit 4 Kpftf. 826. 27. (1. 2 thlr. 8 gr. II. 3 thlr. 8 gr. III. 3 thlr. 16 gr.) 9 thlr. 8 gr.
5r = 2 Abthll. Dess. Werkes 2r Bd. Zoochemie. 2 Abthll. Mit 1 Kpftf. 828. à 1 thlr. 12 gr. 3 thlr.
6r = Mit 5 Kpftf. 828. 2 thlr. 8 gr.
7r = 1e Abthl. od. Ersten Supplements 1e Abthl. — A. u. d. T.: G. Th. Fechner, Repertor. der neuen Entdeck. in der unorgan. Chemie. 1r Bd. 830. 4 thlr.
= = 2e Abthl. od. Ersten Supplements 2e Abthl. — A. u. d. T.: G. Th. Fechner, Repertorium der neuen Entdeckungen in der organischen Chemie. 1r Bd. Mit 1 Kpftf. 830. 3 thlr.
Dess. Werkes 2r Bd. Mit 1 Kpf. 833. 3 thlr. 21 gr.

Fechner, G. Th., Repertorium der neuen Entdeck. in der unorganischen Chemie. 2r u. 3r Bd. Mit 6 Kpftf. 832. 33. 5 thlr. 14 gr.
Diese 3 letzten Thle. haben den Nebentitel von Thenards Chemie nicht, reihen sich aber an die frühern als Suppl. genau an; s. auch: Fechner, G. Th.

— Anleitung zur chemischen Analyse, dem gegenwärt. Zustand der Wissenschaft gemäß. Aus d. Franz. mit Anmerkk. v. J. B. Trommsdorff. gr. 8. Erfurt 818. (Winkler.) 1 Rthl. 18 Gr.

Thieme, A., Katechismus der Chemie. Neu verb. u. sehr verm. Aufl. v. Hartlaub. (Mit 1 Kpftf.) gr. 8. Leipzig 827. Baumgärtner. 21 Gr.

Thomson, A. T., vereinigte Pharmacopoeen der Londoner, Edinburgher u. Dubliner Medicinal-Collegien; nach der 5n Orig.-Ausg., u. als Uebersicht der Brittischen Arzneymittellehre, mit Zusätzen bearb. v. A. Braune. gr. 16. Leipzig 827. E. Fleischer. 1 Rthl. 8 Gr.

Thomson, Th., System der Chemie. Nach d. 2n Ausg. aus d. Engl. übers. von Fr. Wolff. 5 Bde. gr. 8. Berlin 805—11. (Duncker u. Humblot.) 8 Rthl.

Trommsdorff, Joh. Barth., die Apothekerschule, oder Versuch einer tabellar. Darstellung d. gesammten Pharmazie, zum Gebr. beim Unterricht u. zur Vorbereitung für diejen., welche sich einem Examen unterwerfen wollen. 2e umgearb. Aufl. Mit 1 Kpf. gr. Fol. Gotha (803.) 810. Hennings. 2 Rthl.

— allgemeine chemische Bibliothek des 19n Jahrh. 9 Stcke. Mit Portr. gr. 8. Ebend. 801—5. 6 Rthl. 20 Gr.

— systemat. Handbuch der gesammten Chemie zur Erleichterung des Selbststudiums dieser Wissenschaft. — A. u. d. T.: Die Chemie im Felde der Erfahrung. 8 Bde. (2r—8r 2e Aufl.) gr. 8. Ebend. (805—20.) 806. 8. 11. 15. 18. 20. — 19 Rthl. 8 Gr. herabgef. Pr. 8 Rthl.

— Versuch einer allgemeinen Geschichte der Chemie. 8. Ebend. 806. 1 Rthl. 20 Gr.

— die Grundsätze der Chemie, mit Berücksichtigung ihrer techn. Anwendung, in einer Reihe allgem. faßl. Vorlesgn. entwickelt u. durch Versuche erläutert. Für Fabrikanten, Künstler u. Gewerbtreibende. Mit 6 Stndrtf. gr. 8. Erfurt 829. (Winkler.) 2 Rthl. 18 Gr.

— Uebersicht der wichtigsten Entdeckungen in der Chemie. gr. Fol. Weimar 792. (Böhme in Leipzig.) 4 Gr.

Digitized by Google

Trommsdorff, Joh. Barth., Lehrbuch der pharmaceut. Experimentalchemie, nach d. Systemen Lavoisiers, Chaptals ꝛc. mit d. neuesten Entdeckungen vermehrt. 3e Aufl. gr. 8. Hamburg (803.) 812. (Herold.) 1 Rt. 12 Gr.

— Tabelle über alle bis jetzt bekannte Gasarten, ihre Kennzeichen u. Eigenschaften, wie u. woraus sie erhalten werden, u. ihre Bestandtheile. 3e verb. Aufl. Roy.-Fol. Weimar 804. (Böhme in Leipzig.) 8 Gr.

— chemische Zergliederung des stinkenden Asands, od. sogenannten Teufelsdrecks. gr. 4. Erfurt 789. (Winkler.) 2 Gr.

— Kallopistria, od. die Kunst der Toilette s. die elegante Welt. Eine Anleitung, zur Verfertigung unschädlicher Parfums, Schönheitsmittel, Pomaden, Schminken ꝛc. 8. Gotha 805. Hennings. 1 Rt. 4 Gr.

— pharmaceut. Nomenclaturtafel, nach der neuen Preuß. Pharmacopoe, zur leichtern Verwandlung der ältern Namen in die neuern, u. umgekehrt. 1 Bog. in gr. Fol Ebend. 806. 6 Gr.

— systemat. Handbuch der Pharmacie für Aerzte u. Apotheker, zum Gebrauch akadem. Vorlesungen u. zum Unterricht angehender Pharmaceuten. 4e, mit Berücksicht. der neuen preuss. Pharmacopoë, völlig umgearb. Aufl. gr. 8. Erfurt 831. (Winkler.) 3 Rt.

— Journal der Pharmacie für Aerzte, Apotheker u. Chemiker. 26 Bde. à 2 Stcke. Mit 33 Kpftf. 8. Leipzig 793—817. W. Vogel. 57 Rt. 2 Gr.
herabgef. Pr. 13 Rt. — einzelne Bde. 12 Gr.
Bd. 15 enth. das alphabet. Register der 14 ersten Bde., ausgearb. v. J. W. Nöthlich. 807. 1 thlr. 16 gr. — Bd. 26 das Register üb. Bd. 16—24.

— neues Journal der Pharmacie für Aerzte, Apotheker u. Chemiker. 27 Bde. à 2 Stcke. Mit 37 Kpftf. 8. Ebend. 817—34. 61 Rt. 12 Gr. — herabgef. Pr. 20 Rt.
herabgef. Pr. à Bd. 1 Rt.

—, neue Pharmacopoe, dem gegenwärt. Zustande der Arzneikunde u. Pharmazie angemessen. Nebst ein. Anh., welcher die franz. Militär-Pharmacopöe enthält. 2e Aufl. gr. 8. Gotha (808.) 811. Hennings. 1 Rt. 8 Gr.

— chem. Probiercabinet, od. Nachricht von dem Gebrauche u. den Eigenschaften der Reagentien. 3e umgearb. u. um die Hälfte verm. Aufl. gr. 8. Ebend. 818. 16 Gr.

— Grundriß der Physik nach d. neuesten Entdeckungen, als Vorbereitung zum Studium der Chemie. Mit Kpf. gr. 8. Ebend. 817. 2 Rt. 8 Gr.

— Versuch eines prakt. Handbuchs über die Queckfilberpräparate. gr. 8. Leipzig 808. Bruder. 16 Gr.

— Anleitung Salpeter zu bereiten, s. Anleitung.

— allgemeine Uebersicht der einfachen u. zusammengesetzten Salze, in 4 Tabellen. gr. 4. Weimar 789. (Böhme in Leipzig.) 8 Gr.

— Darstellung der Säuren, Alkalien, Erden u. Metalle, ihrer Verbindung zu Salzen u. ihrer Wahlverwandtschaften, sowohl nach der Berthollet'schen, als Bergmann'schen Affinitätslehre, in 13 Taf. 2e Aufl. gr. Fol. Gotha (800.) 806. Hennings. 1 Rt. 12 Gr.

— Taschenbuch für Aerzte, Chemiker u. Pharmazeutiker, auf d. Jahre 1803. 4. 5. Mit 8 Portr. 8. Ebend. 3 Rt. 4 Gr.

— Taschenbuch für Scheidekünstler u. Apotheker, s. Almanach.

— Handbuch der pharmaceut. Waarenkunde, nebst einer Anleit. zur Prüfung d. sämmtl. pharmaceut. Präparate, z. Gebr. f. Aerzte, Apotheker u. Droguisten. 3e umgearb. Ausg. gr. 8. Gotha (799. 800.) 822. Hennings. 3 Rt.

— allgem. pharmaceut.-chem. Wörterbuch, od. Entwickelung aller in der Pharmacie u. Chemie vorkommenden Lehren, Begriffe, Geräthschaften etc. f. Aerzte, Apotheker u. Chemiker. — A. u. d. T.: Die Apothekerkunst in ihrem ganzen Umfange, nach alphab. Ordnung. 4 Bde. u. 1r 2r Suppl. Bd. Mit Kpf. gr. 8. Ebend. 805—22. 15 Rt. 20 Gr. herabg. Pr. 9 Rt. 20 Gr.

s. auch: Bucholz, C. F., zwei chem. Abhandlungen.

Trommsdorff, Hofrath u. Prof. Dr. Joh. Barth., zu Erfurt. Eine biogr. Skizze. (Vermehrter Abdruck aus Callisens medicin. Schriftsteller-Lexicon.) Lex.-8. Copenhagen 834. Reitzel. 12 gr.

Tuchen, L. F., kurze Uebersicht der wichtigsten Reagentien, welche bei Apotheken-Revisionen erforderlich sind. Nach ihrer Bereitung, Reinheit u. besond. nach ihrer Wirkung beschrieb. 8. Naumburg 825. (Zirges in Leipzig.) 14 Gr.

Digitized by Google

Tünnermann, Jac., Versuch über die physikalisch-chemischen Bewegungen u. Veränderungen der Materie u. über die Gesetze, nach welchen die Körper ihre Dichten annehmen. gr. 8. Frankfurt 827. Varrentrapp. 1 Rt. 8 Gr. Schreibpap. 1 Rt. 18 Gr.

Turner, Ed., Einleitung in die Gesetze der chemischen Verbindung u. die Atomen-Lehre. Zum Selbstunterricht. Uebers. u. erweitert von F. Steinbeis. (Mit 1 lithogr. Tab.) gr. 8. Tübingen 828. Laupp. 12 Gr.

— Lehrbuch der Chemie. Deutsch bearb. von K. Fr. Al. Hartmann. Mit 2 lith. Taf. gr. 8. Leipzig 829. Brockhaus. 3 Rt. 12 Gr.

Uebersicht, tabellarische, der in die 5e u. in die 4e durch einen Anhang ergänzte, Ausg. der Pharmacopoea Borussica aufgenommenen Arzneimittel, nach naturwissenschaftl. Prinzipien u. zugleich nach ihrer gegenseit. Abstammung von einander geordnet. gr. Fol. Berlin 829. Herbig. 9 Gr.

Unterhaltungen über die Chemie, in welcher die Elemente dieser Wissenschaft in Gesprächsform durchgegangen u. durch Experimente erläutert werden. Aus d. Engl. von K. G. Kühn. 1r Thl. Mit Kpf. Ueber die einfachen Körper. 8. Leipzig 822. Magazin f. Industrie. 1 Rt. 12 Gr. herabgef. Pr. 1 Rt.

Ure, A., Handwörterbuch d. prakt. Chemie, angewendet auf die andern Zweige d. Naturkunde, wie auf Künste u. Gewerbe. Nach der neuest. Ausg. des Orig. mit Berücksichtigung der Französ. Bearbeitung von Riffault. Aus d. Engl. Mit Anmerkk. u. Vorrede v. J. W. Döbereiner. 6 Lieff. Mit 14 Taf. Abbildd. gr. Lex.-8. Weimar 824. 25. Landes-Industrie-Comptoir. 7 Rt. 12 Gr.

— — bass., Umarbeitung unt. d. T.: Repertorium für die Chemie als Wissenschaft, s. Brandes, Rud., Repertorium.

Varnhagen, Th. G. Fr., Lexicon chemisch-pharmacent. Nomenclaturen nebst Vergleichungen der abweich. Bereitungsvorschriften nach den vorzügl. Pharmacopöen. Durchgesehen u. mit Anmerkk. begleit. von E. Witting. 2e Aufl. gr. 8. Schmalkalden (822.) 827. (Schumann in Leipzig.) 1 Rt.

— Versuch einer tabellarischen Uebersicht, sowohl der ältern als neuern chemisch-pharmaceut. Nomenclaturen. 6 Tab. in gr. Fol. Schmalkalden 821. (Künzel in Leipzig.) 9 Gr.

Vauquelin, Handbuch der Probierkunst. Aus d. Franz. von Fr. Wolff, mit Anmerkk. v. M. H. Klaproth. 8. Königsberg 800. (Hinrichs in Leipzig.) 12 Gr.

Verordnung, die Arzneimitteltaxe für das Großherzogthum Hessen betreffend. Vom 15. Mai 1829. gr. 8. Darmstadt 829. Leske. 4 Gr.

Versuche u. Beobachtungen üb. drei, neuerdings durch ihre giftigen Wirkungen auf den thier. Körper merkwürdig gewordene Substanzen, die Kleesäure, die Wurst- u. das Käsegift; aus verschiedenen Sprachen übers. von O. B. Kühn; mit ein. Vorr. v. C. G. Kühn. gr. 8. Leipzig 824. Cnobloch. 18 Gr.

Verzeichniss, tabellarisches, der Arzneimittel, deren Benennung in den preuss. Dispensatorien seit einem Jahrhundert bis zum Erscheinen der neuesten Pharmacopöe verändert worden ist. Nebst e. Anh., enthalt. eine Vergleichung der Berzelius'schen Bezeichnungen mit denen der neuesten Pharmacopöe. 8. (Glogau u.) Lissa 828. Günter. 6 Gr.

Vogel, Heinr. Aug., Lehrbuch d. Chemie. Als Leitfaden bei seinen Vorlesungen für die Studirenden an d. Universität, u. zum Selbstunterricht. In 2 Bden. Mit 6 lith. Taf. gr. 8. Stuttgart 830. 32. Cotta. 5 Rt. 16 Gr.

Vogel, Rud. Aug., Institutiones chemiae ad lectiones academicas accommodatae. Ed. II. 8. maj. Lipsiae (755.) 767. Breitkopf & Härtel. 1 Rt.

— Lehrsätze der Chemie; übers. mit Anmerkk. von Joh. Chr. Wiegleb. gr. 8. Weimar 785. Hoffmann. 1 Rt. 18 Gr.

Voget, A. R. L., Notizen aus dem Gebiete der pract. Pharmacie u. deren Hülfswissenschaften. 1r Bd. in 12 Lief. à 1—2 Bog. Mit Stndrtf. 8. Crefeld 836. Schüller. 1 Rt. 8 Gr.

Wackenroder, H., Anleitung zur qualitativen chemischen Analyse der unorganischen u. organischen Verbindungen. Ein Commentar zu seinen chemischen Tab. Erster Thl. Analyse der unorganischen Verbindungen. gr. 8. Jena 836. Cröker. 1 Rt. 12 Gr.

— chemische Tabellen zur Analyse der unorganischen u. organischen Verbindungen. Ein Handbuch in Tabellenform z. Gebr. bei analytisch-che-

Digitized by Google

misch. Untersuchgn. 1r Thl. Unorganische Verbindungen. Taf. I — VIII. 4e verm. Aufl. gr. Fol. Jena (829.) 837. Cröker. 1 Rt.

Wackenroder, H., synoptische Tabellen über die chemischen Verbindungen der ersten Ordnungen. gr. Fol. Ebend. 830. 6 Gr. Schreibp. 8 Gr.

— Protokoll-Netze zum Gebrauch bei Apotheken-Visitationen für Medicinalbehörden, Apothekerrevisionen, Physiker u. Apotheker. 6 Bog. in Fol. Ebend. 836. 8 Gr.

Wagner, Dan., üb. das Kalium, die Verbindungen der ersten Stufe der Zusammensetzung desselben u. über das Aetzkali. Ein Beitrag z. chem. Theile der Naturwissenschaft. gr. 8. Wien 825. Gerold. 1 Rt.

Walbaum, Joh. Jul., Index Pharmacopolii completi, cum Calendari pharmaceutico. Verzeichniß einer vollständigen Apotheke, sammt Apothekerkalender. 2 Thle. Fol. Leipzig 767. 69. (Brockhaus.) 2 Rt.

Wallerius, Joh. Gottsch., phys. Chemie, ins Deutsche übers. mit Anmerkk. von Chr. Andr. Mangold. (1r 2e Aufl. mit Anmerkk. v. Chr. Ehrenfr. Weigel.) 1r Thl. u. 2r Thl. 4 Abthll. Mit 4 Kpf. gr. 8. Leipzig (780.) 776 — 80. (W. Vogel.) 3 Rt. 12 Gr.

— disputationes physico-chemicae, chemico-pharmaceuticae mineralog. et metallurg. II Vol. 8. maj. (Holmiae 780.) Upsal. 784. Swederus. 2 Rt.

Waltl, J., das Amylon u. Inulin. Chemische Abhandl., mit steter Hinsicht auf Pflanzenphysiologie, Technik u. Medicin. gr. 8. Nürnberg. 829. Riegel u. Wießner. 6 Gr.

Watson, chemische Versuche. Aus d. Engl. übers. u. mit einigen Anmerkk. begleitet v. Fr. A. Gallisch. 2 Thle. gr. 8. Leipzig 782. Schwickert. 1 Rt.

Weber, F. A., die Veränderungen der fünften, 1829 erschien. Ausgabe der Pharmacopöa Borussica im Vergleich gegen die dritte u. vierte, zunächst zum Gebrauch für prakt. Aerzte geordnet, mit eingestreuten prakt. u. krit. Bemerkk. Mit 2 Tab. 8. Berlin 829. Hirschwald. 12 Gr.

Weber, Jac. Andr., kurze Anweisung für einen Anfänger der Apothekerkunst u. Chemie. 2e Aufl. 8. Tübingen (779.) 784. (Osiander.) 8 Gr.

— physisch-chym. Magazin, f. Aerzte, Chymisten u. Künstler. 2 Thle. 8. Berlin 780. (Sander.) 1 Rt. 8 Gr.

Weigel, Chr. Ehrenfr. v., Grundriß der reinen u. angewandten Chemie. Zum Gebr. acad. Vorlesungen. 2 Bde. 8. Greifswald 777. (Cnobloch in Leipzig.) 2 Rt. 12 Gr.

— Einleitung zur allgemeinen Scheidekunst. 3 Stcke. gr. Leipzig 788 — 94. (W. Vogel.) 9 Rt.

1s Stck. Anfang der allgem. Bücherkunde. 788. 1 thlr. 12 gr.
2s 3s = od. 1e 2e Forts. der allgemeinen Bücherkunde. 790. 94. 7 thlr. 12 gr.

Weinholz, Anweis. zum Gebrauch der von ihm entworfenen verschiebbaren chem. Aequivalenten-Scale, für Aerzte, Apotheker, Hüttenleute ꝛc. für theoret. u. pract. Chemiker überhaupt. 8. Braunschweig 830. G. C. E. Meyer. 20 Gr.

Die Scala auf hölzernen Rahmen nebst obig. Anweisung 1 Rt. 8 Gr.

— Handbuch der pharmazeut.-mathemat. Physik u. Chemie. Zum Selbststudium für angehende Chemiker, Aerzte u. Apotheker. Nebst einer verschiebbaren chem. Aequivalenten-Scale u. 28 tabellar. Uebersichten, sämmtlich mit den nöthigen Erläuterungen über ihre Einrichtung, Gebrauchs- u. Nutzungsart versehen. gr. 8. Ilmenau 832. (Voigt in Weimar.) 2 Rt.

Wenderoth, Geo. Wilh. Frz., über Apotheker u. Apothekerwesen. Nebst Vorschlägen zu höchstnöthigen Reformen u. Verbesserungen der pharmazeut. u. der damit zusammenhängenden Veranstaltungen im Staate. gr. 8. Gießen 805. (Ferber.) 20 Gr.

Wenzel, Geo. Wilh., Idee üb. die Einrichtung einer vollkommenen Apotheke. 8. Königsberg 808. Unzer. 8 Gr.

Wenzel, Karl Fr., Lehre von der Verwandtschaft der Körper, umgearb. v. H. Grindel. gr. 8. Dresden (777.) 800. (Hilscher.) 1 Rt. 8 Gr.

Westrumb, Joh. Fr., kleine physikal.-chemische Abhandll. 1r 2r Bd. à 2 Hfte. u. 3r Bd. 1s Hft. 8. Leipzig 786 — 89. Joachim. 4 Rt. 16 Gr.

— — dess. 3r Bd. 2s Hft. 4r 5r Bd. à 2 Hfte. u. 6r Bd. 1s Hft. 8. Hannover 793 — 800. Hahn. 4 Rt. 10 Gr.

Digitized by Google

3r Bd. 2s Hft. Versuch e. Beitrags zu den Sprachbereicherungen f. die deutsche Chemie. 793. 1 thlr.
4r " 1s " Chemische Abhandlungen. 1r Bd. 793. 1 thlr. 6 gr.
2s " Ueber die Bleiglasur f. unsere Töpferwaaren u. ihre Verbesserungen. 2r Bd. 1s Hft. 795. 12 gr.
5r " 1s " Chem. Abhandll. 2r Bd. 2s Hft. — A. u. d. T.: Ueber die Bleiglasur u. 1e Forts. 2s Hft. 797. 11 gr.
2s " Chem. Abhandll. 3r Bd. 1s Hft. — A. u. d. T.: Von der neuen muriatsalinischen Mineralquelle zu Pyrmont. 797. 7 gr.
6r " 1s " Chem. Abhandll. 3r Bd. 2s Hft. — A. u. d. T.: Bemerkk. u. Vorschläge f. Bleicher u. Bäcker. 800. 22 gr.

Westrumb, Joh. Fr., kleine physikal.-chem. Abhandll., aus d. chem. Journalen gesammelt mit Anmerkk. 8. Leipzig 788. (Central-Compt.) 20 Sgr.

— Bemerkk. über Arzneitaren u. deren Veränderungen, veranlaßt durch die neuesten Schriften üb. diesen Gegenstand. N. Aufl. 2 Thle. gr. 8. Hannover (797.) 809. 22 Sgr.

— Handbuch für die ersten Anfänger der Apothekerkunst. 3 Bde. in 6 Abthll. 4e wohlf. Ausg. gr. 8. Ebend. (795—98.) 815. 4 Thlr.

— — Zusätze hierzu. Ein Anh., welcher die neuesten, den Apothekern nothwend. Entdeckungen, Beobachtt. u. Bemerkk. enthält. gr. 8. Ebend. 815. 9 Sgr.

Wiegleb, Joh. Chr., Handbuch der allgemeinen u. angewandten Chemie. 2 Bde. 3e Aufl. gr. 8. Berlin (781.) 796. Nicolai. 3 Thlr. 12 Sgr.

— Geschichte des Wachsthums u. der Erfindungen in der Chemie in der ältesten u. mittleren Zeit. Aus d. Latein. mit Anmerkk. u. Zusätzen. gr. 8. Ebend. 792. 20 Sgr.

— — dies. in der neuern Zeit 1651—1790 nebst Register. 2 Bde. gr. 8. Ebend. 790. 91. 2 Thlr. 12 Sgr.

— chem. Versuche üb. die alkalischen Salze. N. u. verm. Aufl. gr. 8. Ebend. (774.) 781. 16 Sgr.

— neuer Begriff von der Gährung u. den ihr unterwürfigen Körpern. 8. Weimar 776. (Böhme in Leipzig.) 6 Sgr.

Wilhelm, Frz. Henr. Menolph, Pharmacopoea Herbipolitana, in usum patriae congesta. 8. maj. Herbipolitanae 796. (Wesché in Frankfurt.) 16 Sgr.

Winckler, F. L., die echten Chinarinden, ein Beitrag zur genaueren Kenntniss dieser wichtigen Arzneimittel. (Aus des Verfass. Lehrbuch der pharmaceutischen Chemie u. Pharmacognosie abgedr.) (Mit 2 Tab. in qu. 1/3 gr. Fol.) gr. 8. Darmstadt 834. Leske. 12 Sgr.

— Lehrbuch der pharmaceutischen Chemie u. Pharmacognosie für Aerzte u. Apotheker. 2 Thle. od. 3 Abthll. gr. 8. Ebend. 831—35. 5 Thlr. 8 Sgr.

— Uebersicht d. Zeichen- u. Verhältnißzahlen derjenigen Elementarstoffe u. ihrer einfachen u. zusammengesetzten chem. Verbindungen, welche für d. Gebiet d. pharmaceut. Chemie besonders wichtig sind. 4. Ebend. 827. 10 Sgr.

— kurze doch deutliche Anweisung zur Bereitung u. Prüfung der in der Preuß. Pharmacopoe vorgeschriebenen u. einiger noch außerdem gebräuchl. chemisch-pharmaceut. Präparate. 8. Giessen 823. Heyer, Vater. 9 Sgr.

Witting, E., Grundzüge der Chemie, mit besond. Berücksichtigung der Pharmacie u. Medicin, so wie der allgemein naturhistor. Verhältnisse überhaupt. Zum Gebr. f. Pharmaceuten, Mediciner, Fabrikanten u. für jeden Gebildeten erläutert u. populär dargestellt. 2 Bde. Mit 13 Stndrtf. gr. 8. Paderborn 833. 34. Wesener. 6 Thlr. 12 Sgr.

— Beiträge für die pharmaceut. u. analytische Chemie. 3 Hfte. gr. 8. Schmalkalden 821. Varnhagen. 1 Thlr. 6 Sgr.

— Bemerkk. üb. die im Handel vorkommenden Branntwein-Arten, hauptsächlich üb. den Kartoffelbranntwein, in chemisch-medicin.-techn. Beziehung. Auf Veranlass. Kgl. Preuß. Regierung in Minden ausgearb. 8. Holzminden 837. Erdmann. 6 Sgr.

s. auch: Archiv des Apothekervereins. — Varnhagen, Lexicon.

Wöhler, Fr., Grundriss der Chemie. — Unorganische Chemie. 4e umgearb. Aufl. gr. 8. Berlin (831.) 837. Duncker u. Humblot. 16 Sgr.

s. auch: Berzelius Jahresbericht.

Wolff, Fr., Annalen der chemischen Literatur. 3 Hfte. Auch als 5r Bd. von Hermbstädt's Biblioth. der physisch.-chemischen etc. Literatur. gr. 8. Berlin 802. 3. (Duncker u. Humblot.) 1 Thlr.

Digitized by Google

Wolff, Fr., Lehrbuch der Chemie. Frei nach den neuesten Werken von Murray, Thenard u. Thomson bearbeitet. 2 Bde. gr. 8. Berlin 820. 21. Voß. 10 Mk. herabgef. Pr. 6 Mk.

— Vorlesungen über die Chemie für gebild. Leser aus allen Ständen. In 2 Bden. Nach Laugier's Cours de Chimie générale. gr. 8. Ebend. 829. 30. 3 Mk. 16 Gr.

s. auch: Chaptal, Chemie. — Davy. — Fourcroy, System. — Henry, Grundriß. — Klaproth, chem. Wörterbuch. — Schurer, Säurestoff. — Th. Thomson, Chemie. — Vauquelin, Probierkunst.

Wollkopf, Joa. Balth., Pharmacopoea extemporanea, od. Handbuch für selbstdispensirende Aerzte am Krankenbette. 8. Leipzig 811. Barth. 21 Gr.

Wucherer, Gust. Fr., Leitfaden z. Gebr. bei Vorlesungen üb. die Stöchiometrie der unorganischen Körper. gr. 8. Carlsruhe 820. Braun. 7 Gr.

Wurzer, Fd., Handbuch der populären Chemie zum Gebrauche bei Vorlesungen u. zur Selbstbelehrung. 4e umgearb. Aufl. gr. 8. Leipzig (806.) 826. Barth. 2 Mk.

Zarda, Adalb. Vinc., Pharmaca vegetabilia juxta pharmacopoeam Austriaco-Provincialem. N. ed. ad systemat. vegetabilium Linnaei edit. decimam quartam. Correcta et aucta. 8. Prag. (782.) 792. Widtmann. 22 Gr.

Zeise, H., Beyträge zur Nutzanwendung der Wasserdämpfe u. der verdichteten Luft in den pharmaceutischen Laboratorien. Mit Vorr. von C. H. Pfaff. Nebst 6 Stntf. gr. 8. Altona 826. Hammerich. 14 Gr.

— prakt. Anleit. zur vortheilhaften u. sichern Benutzung der Wasserdämpfe von einfacher u. mehrfacher Spannung, zunächst auf pharmaceut. wie auch auf techn. Arbeiten u. für den häusl. Gebrauch. Mit erläut. Zeichn. (Mit 2 Stndr.) gr. 8. Altona 831. (Aue.) 1 Mk. 12 Gr.

Zeise, W. Chp., über das Verhalten des Chlorplatins zum Alkohol u. die Producte ihrer Wechselwirkung. Nebst e. Anh. üb. Platinalampen u. Lampenessig, so wie üb. Chloräther u. schweren Salzäther. Aus d. Latein., Dän. u. Engl. übers. (Aus dem neuen Jahrbuch der Chemie u. Physik von Schweigger-Seidel abgedr.) (Mit 1 Kpftf.) gr. 8. Halle 831. Anton. 8 Gr.

Zeitung, pharmaceutische, des Apotheker-Vereins im nördlichen Teutschland. Hrsg. von R. Brandes. 1r—11r Jahrg. 1827—37. à 26 Nrn. (Bog.) gr. 8. Lemgo, Meyer. à Jahrg. 1 Mk. 8 Gr. — 14 Mk. 16 Gr.

1r Jahrg. im Klaprothschen, 2r im Linnéschen, 3r im Hermbstädtschen, 4r im Scheeleschen, 5r im Berzeliusschen, 6r im Vauquelinschen, 7r im Davyschen, 8r im Hufelandschen, 9r im Lavoisierschen, 10r im Wurzerschen, 11r im Bitzschen Vereinsjahre.

s. auch: Archiv des Apothekervereins.

Zenneck, Grundlinien einer populären Chemie. 8. Stuttgart 829. Metzler. 12 Gr.

Zier, C. F. Ed., die neue Preussische Landes-Pharmacopöe nach ihrem Werth für den Staat u. für die Wissenschaft, od. Landes-Pharmacopöen, wie sie seyn sollen. 4. Zerbst 828. Kummer. 16 Gr.

— die merkantil. Verhältnisse des Apothekers zum Kaufmann als Kleinhändler. Nach welchen Grundsätzen sind sie im 19. Jahrh. zu bestimmen? Was leistet das in dieser Angelegenheit erschienene K. Sächs. Mandat vom 30. Sept. 1823? (Aus Buchner's Repertorium abgedr.) Mit Anmerkk. u. Vorr. v. J. A. Buchner. gr. 12. Nürnberg 827. Schrag. 1 Mk.

Zimmermann, Joh. Chr., allgemeine Grundsätze der theoret.-prakt. Chemie, nebst beigefügt. medicin.-chirurg.-ökonomisch-metallur. Gebrauch u. Anordnung. 2 Bde. gr. 8. Dresden 756. Walther. 5 Mk.

Digitized by Google

Materienregister.

NB. Die den Namen vorgesetzte **II.** bezeichnet die **zweite Abtheilung: Chemie und Pharmazie.**

Aachen, Heilquellen das.: Benzenberg. — Dardonville. — K. G. T. Kortum. — Monheim. — Reumont. — A. W. Schreiber. — Zitterland. 3.

Abführmittel: Anderson. — R. Hamilton. — Wetzler. — H. Wolf.

Ableitung: K. C. Krause. — J. C. Sabatier.

Abortus: Boivin. — W. G. Ploucquet.

Abscesse: Hancke.

Abzehrungen, s. Schwindsucht.

Acephalus, s. Mißgeburten.

Achillessehne, Zusammenheilung d. getrennten: Wardenburg.

Acupunctur: Churchill. — Woost.

Ader, goldne: s. Hämorrhoiden.

Adelheidsquelle: Wetzler.

Aderlaß: Angeli. — Bücking. — Galen. — Heinse. — Hartlaub. — Hoppe. — K. C. Krause. — Melon. — F. X. Metzler. — C. J. Meyer. — Mißbräuche. — K. G. Neumann. — Rösch. — Pusch. — H. Schmidt. — P. T. Schneider. — Schrag. — H. Smith. — C. D. Stahl. — Styr. — Wernischek. — Wetzler. — Wolstein.

Aetiologie: Ailhaud. — B. Albin. — Aretaeus 4. — Bluff. — J. W. H. Conradi. — K. Himly. — C. L. Klose. 2. — C. F. Ludwig. — Morgagni. — A. W. Smith. — Versuch. — F. A. Weber. 2.

Affinität, s. Verwandtschaftslehre.

After, s. Mastdarm.

— künstlicher, Heilung dess.: Fr. Reisinger.

Afterbildungen: F. J. F. Meyen. — A. A. Mühry. — Ritgen.

Agave: Balmis.

Ailhaud'sches Pulver: P. J. Piderit.

Akiurgie, s. Chirurgie, operative.

Akne: Brender.

Akologie, s. Heilmittellehre, Chirurgische. — Instrumentenlehre. — Verbandlehre. — Maschinen.

Alach, Mineralquelle das.: Osburg.

Albinos: Mansfeld. — J. H. G. Schlegel.

Alchemie, Geschichte ders.: H. Schmieder.

Alexanderbad: F. Hildebrandt.

Alexisbad: v. Freygang. 2. — Gottschalk. — C. F. v. Gräfe. — Trommsdorff.

Alkaloide: Hartrodt.

Almanach, chemischer: H. Almanach.

— medicinischer: Almanach. — Augustin. — J. Frank. — Geschäfts-Tagebuch. — C. G. Gruner. — Leune. — Manus. 2. — Medicinalkalender. — J. V. Müller. — J. F. Pierer. — C. H. L. Schulz. — Taschentuch. — J. L. A. Vogel. — H. Trommsdorff.

Alpdrücken: M. Strahl. — Waller.

Altdorf, Heilanstalt für Arme das.: Nachricht. 3.

Altona, Krankheiten das.: Mutzenbecher. — H. Wolf.

— Speiseanstalt das.: C. F. Nagel.

Altwasser: Hinze. 2. — Neifeld. — Radius. — Rau. — Taschenbuch.

Amaurose, s. Staar, schwarzer.

Ameisenkriechen: Bruck.

Ammen: C. Strack. — G. J. Wenzel.

Ammoniak: C. G. Eschenbach. — H. Brandes.

Amputation: Alanson. — K. J. Beck. — Bemerkungen. — Benedict. — Bilguer. — Brünninghausen. — Flajani. — van Gescher. — C. F. v. Gräfe. — G. J. Guthrie. — A. G. Hedenus. — v. Hoorn. — Kern. 2. — Kloss. — Münzenthaler. — Mynor. — Schreiner. — Scoutetten. — J. Thomson. — Zanders.

Amputationsapparat: Eichheimer.

— säge: Beschreibung. — J. G. Heine.

Amulete: Emele.

Amylum: H. Waltl.

Analyse, s. Chemie.

Anatomie des Menschen:

— Kupferwerke: Abbildungen. — B. S. Albinus. — K. Bell. 4. — Beschreibung. — Bleuland. — A. C. Bock. — Caldani. — Cheselden. — Encyklopädie. — Eustachius. 2. — A. v. Haller. — Köck. — Kulmus. — C. J. M. Langenbeck. — J. C. v. Loder. — J. C. A. Mayer. — Münz. 2. — Oesterreicher. 2. — Pfennig-Encyklopädie. — Th. Richter. — Santorini. — J. v. Scherer. — Seerig. — Smellie. 2. — Tafein. — Wagenfeld. — M. J. Weber. — J. C. Zimmermann.

— überhaupt und Lehrbücher: Anatomiae etc. — J. Bell. — A. G. Bernstein. — Berres. 2. — Blumrich. — A. C. Bock. 2. — Burdin. — Caldani. — Cheselden. — Consbruch. — Eble. — Encyklopädie. — C. E. Eschenbach. — Grundlinien. — Grundriß. — A. v. Haller. — Heister. — A. F. Hempel. 2. — Hesselbach. — F. Hildebrandt. — Hueck. 2. — Itg. — C. F. T. Krause. — Kulmus. — C. J. M. Langenbeck. — E. A. Lauth. — Leber. 2. — Lehrbuch. — H. M. D. J. v. Leveling. 2. —

Digitized by Google

Lexikon. — Lieutand. 2. — J. C. v. Loder. 2. — C. G. Ludwig. — A. M. Mayer. 4. — J. C. A. Mayer. — J. F. Meckel. — Meinecke. — Jos. Meyer. — Münz. — Nesbel. — Pfennig-Encyklopädie. — J. F. Pierer. — J. J. Plenk. — Th. Richter. — A. Römer. — J. C. Rosenmüller. 2. — A. Schaarschmidt. 3. — Schallgruber. — C. Schmid. — Simmons. — S. Th. Sömmering. 2. — Verdier. — A. R. Vetter. 3. — M. J. Weber. — Weiz. — Wiedemann. — Winslow. — Ypey.

Anatomie, Einzelne Abhandlungen: Anecdoten. — Beiträge. — K. Bell. — Berres. — Berthold. — Bichat. — Bleuland. 3. — L. Bock. — Boehmer. — Burdach. 2. — C. G. Büttner. — Carus. — Eble. — L. F. v. Froriep. 3. — Gallini. — Gaulard. — A. v. Haller. 4. — Hauchecorne. — Heister. — Hirzel. — Homberg. — Hueck. — Ilg. — H. F. Isenflamm. 2. — J. F. Isenflamm. — C. E. Jung. — Knackstedt. — Lassus. — H. P. de Leveling. 2. — Lösecke. — A. A. Lidecke. — C. F. Ludwig. — J. F. Meckel, Großv. u. Sohn. — Metzger. 3. — Morgagni. — Neubauer. 3. — Otto. — G. Prochaska. 2. — Reil. — Rosenmüller. — Rosenthal. — K. A. Rudolphi. 2. — E. Sandifort. — G. Sandifort. — Scarpa. 3. — Schmitson. — B. N. G. Schreger. — C. H. T. Schreger. — Schriften. — Schweickhard. — K. C. v. Siebold. — W. Stark. — Stöller. — G. R. Treviranus. — A. Vater. — J. Vogel. — Vrolik. R. Wagner. — J. G. Walther. — Wrisberg.

— Anweisung dazu u. Technik: B. S. Albinus. — C. A. Bock. — Cassebohm. — Eble. — P. C. Fabricius. — J. L. Fischer. 2. — G. Fleischmann. — L. F. v. Froriep. — Hauchecorne. — F. C. Hesselbach. — E. A. Lauth. — Leber. — A. M. Mayer. — A. Monro. — Orchy. — F. B. Osiander. — E. Sandifort. — Shaw. — F. A. Walter. — M. J. Weber.

— Geschichte derselb.: H. Döring (deutsche im Mittelalter). — Eble (1800—25). — Gallini (d. 18. Jahrh.) — C. G. Gruner (der Alten). — Hyrtl (der Alten). — Kurella. — Lassus. — Lieutand. 2.

— Literatur derselb.: A. v. Haller. — Schweickhard.

— Journale f. dies.: Archiv. 2. — Beiträge. — J. F. Meckel. — Oken. — G. G. Valentin.

— allgemeine: Berres. — Bichat. 3. — Burdach. — Eulenberg. — Heusinger. 2. — A. F. J. C. Mayer.

— chirurgische: K. Bell. 4. — Bierkowsky. — A. C. Bock. 2. — A. Burns. — L. F. v. Froriep. — R. Froriep. — Gerdy. — Grundlinien. — van Hoorn. — H. M. D. J. v. Leveling. — Patchim. — J. C. Rosenmüller. — Rosenthal. — Sartorph. — Seiler. — Velpeau.

— für Künstler: Camper. 2. — Gerdy. — Köck. — J. H. Lavater. 2. — Seiler. — Tabula.

— pathologische. Lehrbücher u. gesammte: J. F. Heinr. Albers. — Andral. — Baillie. — Bichat. — G. C. Conradi. — Consbruch. — R. Froriep. — Hope. — Kupfertafeln. — Lieutand. — Lobstein. — C. F. Ludwig. — J. F. Meckel. 2. — Morgagni. 5. — A. G. Otto. 2. — Voigtel.

Anatomie, pathologische. Einzelne Theile und Abhandlungen: J. F. Herm. Albers. — Beschreibung. — Bichat. — Biermayer. — Billard. — Bleuland. — Bonn. 2. — Camper. — Cerutti. — Clarus. — Demme. — A. J. v. Doeveren. — J. F. Erdmann. — Flachsland. — A. v. Haller. — Handbibliothek, kleine, 1r Bd. — Heller. — J. J. Hermann. — A. K. Hesselbach. — Heusinger. — Howship. — Kadelot. — Kelch. — L. G. Klein. — Kolk. — Kupfertafeln. — Leo-Wolf. — H. P. de Leveling. — Louis. — C. F. Ludwig. — Marshall. — Merling. — N. Meyer. — F. Nassé. — Neubauer. 2. — F. B. Osiander. — A. G. Otto. 3. — Posthuma. — G. Prochaska. — E. Sandifort. — G. Sandifort. — J. Adm. Schmidt. — Thilow. 2. — A. Vater. — Veiel. — A. R. Vetter. — J. G. Walter. 3. — J. Wenzel.

— — Journale f. dies.: A. F. Hecker. — P. F. T. Meckel. — G. G. Valentin.

— populäre: Franque. — E. Platner. — Thilow. — Wagemann.

— vergleichende. Lehrbücher u. gesammte: J. A. Albers. — Bleuland. — Blumenbach. — Burdin. — Carus. 4. — Cuvier. — R. Grant. — Harwood. — C. F. Ludwig. — J. F. Meckel. 2. — C. A. S. Schultze. — R. Wagner.

— — Einzelne Abhandlungen: Berthold. — Burckhardt. — Burdach. — Carus. 3. — Dzondi. — Fohmann. — L. F. v. Froriep. — Isis. — Leuckart. — A. F. J. C. Mayer. — J. F. Meckel. 4. — A. Monro. 2. — Moscati. — Muck. — Neergard. 3. — Oken. — C. E. Pohl. — Rathke. — Reil. — Rosenthal. — C. H. T. Schreger. — E. H. Weber. 2. — M. T. Weber. — Wrisberg.

Anatripsologie, s. Einreibungen.

Androgyen, s. Hermaphroditen.

Anekdoten, medizinische: Anekdoten. — C. A. Strube.

Aneurysma: Ph. Adelmann. — Ayrer. — Bayer. — Deckart. — Deschamps. — Dieterich. — Flajani. — Guatani. — Handbibliothek, 11r Bd. — Hodgson. — Hohl. — Kuhl. — T. Lauth. — Matani. 2. — D. G. H. Nebel. — Sammlung. — Scarpa. — Schottin. — Ph. F. v. Walther.

Angiektasie: C. F. v. Gräfe. 2.

Angina, s. Bräune.

Angiologie, s. Gefäßlehre.

Angusturarinde: Erfahrungen. — F. A. A. Meyer.

Ansteckung, s. Contagium.

Anthropochemie: Baumé. — Hünefeld. — D. B. Kühn. — Mayow. — L. F. Schneider. — C. H. T. Schreger. — H. Becker. — Berzelius. — Davy. — Du Ménil.

Anthropologie: Adarin — Albin. — Aphorismi. — J. H. F. Autenrieth. — Baer. — Baumer. — J. W. Becker (populäre). — Beraz. — Bernoulli. — C. G. E. Bischoff. — Burdach. — Butte. 2. — le Camus. — Choulant. 2. — Clemens. — v. Eicken. — Ennemoser. 3. — Erscheinungen. — F. G. H. Fielitz. — E. Gmelin. — Grau. — J. C. A. Grohmann. Gruithuisen. — J. G. Heine. — Heinroth. 2. — Heusinger. — J. H. Hoffbauer. — G. F. Jäger. — K. W. Ideler. — Josephi. — G. C. F. Kapp. — Kittel. — Langner. — C. F. Lessing. — Leupoldt. — H. v.

Digitized by Google

Leveling. — Liebsch. — J. C. v. Loder. — Lucan. — Masius. — Metzger. — Molwitz. — Platner. 2. — Roose. 2. — K. A. Rudolphi. — Scholand. — G. E. Schulze. — Sigwart. — Steffens. — M. Strahl. — C. A. Struve. — Trorler. — Ueber ꝛc. — Ufteri. — Veszely. — J. Vogtt. — Voit. — F. J. H. R. Wagner. — M. Wagner.

Antimon: Dehne. — Saunder. — Westra. — H. Bucholz. — Fuchs.

Antipathie: J. G. F. Henning.

Antogast, Heilquellen daſ.: Böckmann. — Zentner.

Aorta, Unterbindung derſ.: A. Cooper.

Apenrade, Seebad daſ.: Neuber.

Aphthen, ſ. Schwämmchen.

Aponi, Heilquellen daſ.: Andrejewsky.

Apoplexie, ſ. Schlagfluß.

Apotheken, Einrichtung derſelb.: H. Aronsſohn. — Dober. — H. F. Link. — Walbaum. — G. W. Wenzel.

— Geſchichte derſ.: H. Reichard. — D. P. H. Schmidt.

— Viſitation derſ.: J. E. C. Ebermaier. — Fleiſch. — Niemann. — Streinz. — Wakkenroder. — H. Aschoff. — Flashoff. — Roloff. — Series etc. — Streinz.

Apothekerkunſt: H. Bachmann. — Bucholz. — Dober. — Ernſting. — Hagen. — Hahnemann. — Handbuch. — G. F. Hänle. — Hermbſtädt. — Jonas. — Lagrange. — Scherf. — Schlegel. — Steyrer. — Weſtrumb. — Vergl. Pharmazie.

Apothekerweſen überh.: H. Flashoff. — Kittel. — Köchlin. — Lipphard. — J. C. F. Meyer. — Nolde. — Piepenbring. — Schiller. — D. P. H. Schmidt. — Steimmig. — Sundheim. — Wenderoth. — Zier.

Apothekertaxe: H. Apothekerordnung. — Apothekertaxe. 7. — Geiger. — G. F. Hänle. — Steimmig. — Vergl. Heilmittel, Taxe derſ.

Apothekerverein: H. Brandes.

Appenzell, med. Beſchreib. von: C. U. Hahn.

Aqua Binelli: Hellmuth. — Maurocordato. — Reichenbach.

Aequivalenten-Lehre, ſ. Stöchiometrie.

Araber, Medicin derſ.: Liber etc. — Reiske.

Aräometrie, chemiſche: H. Meissner. — Rudrauff.

Arme u. Hände, künſtliche: Geisler.

Armenanſtalten: Andrée (Paris.) — Fürſt. — F. X. Haberl.

— häuſer, Krankhtn. in denſ.: Good.

— pharmakopöen: Pharmacologia. — H. Armenapotheke. — Cerutti. — Dorn. — Hufeland. — Pharmacopoea.

— praxis: C. E. Fischer. — Hecquet. — Piepenbring.

Arnika: Anzeige. — Apelt (homöop.) — Bekanntmachung. — Collin.

Arrowroot: J. J. Schneider.

Arſenik: T. Bergmann. — Berthold. — Donner. — N. W. Fischer. — G. Hahnemann. — C. F. Harleß. — Heim. — Hink. — Hünefeld. — C. F. Kleinert. — Seemann. — H. Becker.

Arſenikvergiftung: Maizier. — Navier. — G. v. Sartorius. — Schaffner.

Arteria epigastrica, Urſprung u. Verlauf: A. K. Hesselbach.

Arterien, Anatomie derſ., ſ. Gefäßlehre.

— Krankhtn. derſ.: Hodgſon. — Neifeld.

— Nerven derſ.: Lucae.

— Phyſiologie derſ.: Kramp. — Poſewitz. 2.

— Regeneration derſelb.: A. F. J. C. Mayer. — Zhuber.

— Verknöcherung derſ.: Lucae.

— wunden, Naturheilkraft dabei: Ebel. — Jones. — B. Stilling.

— Torſion derſ.: B. Stilling. 2.

— Unterbindung derſ.: K. T. Beck. — C. E. Bock. — A. Cooper. — Deschamps. — Dieterich. 2. — Ebel. — J. Heine. — Holtze. — J. P. Horn. — Jones. — Kluge. — Kuhl. — Scarpa.

Arthritis, ſ. Gicht.

Arzneimittellehre, ſ. Heilmittellehre.

Arzneiwiſſenſchaft, ſ. Medicin.

Arzt, Beurtheilung deſſ.: Breinersdorf. — Fröhlich v. F. — Garn.

— Politik deſſ.: Arzt. — J. C. Stark. — Uben.

— Verhältniſſe deſſ.: Arzt. — Bitte. — F. C. Braun. — Doctoren. — C. F. Elsner. — Endter. — Fleck. — J. Gregory. — C. G. Gruner. — F. Henning. — C. M. Hufeland. — C. W. Hufeland. — L. Lebrecht. — F. Naſſe. — Neuhold. — Osthoff. — W. G. Plouquet. — E. Sandifort. — J. U. G. Schäffer. — Schiffmann. — Schilderungen. — Schimko. — Staatsärzte ꝛc. — Stieglitz. — C. W. Wagner. — Wildberg.

— des jungen Arztes: Arzt. — Chowlant. — F. A. May. — Scharndorffer.

— Sucht, es zu werden: Cunitz.

— Wahl deſſ.: J. Frank.

— Wiſſen deſſ.: L. W. Sachs.

Aerzte, Griechiſche: Aretaeus. — Asclepiades. — Assmann (Inder zum Galen). — Bibliotheca. — Bussemaker. — Galen. — C. F. Harless. — Opera. — Trallianus. — Wohlfahrt. — Woerl.

— alte: F. E. Braun. — C. G. Gruner. 2. — Parabilium. — Principes.

— Arabiſche: Dietz.

— Italieniſche: K. G. Kühn.

Asa foetida: Millar. — H. Trommsdorff.

Asklepiades: Burdach. 2.

Asphyxie, ſ. Scheintod.

Aſſekuranz, ärztliche: Jäckle.

Aſthma überhaupt: Brodhag. — Floyer. — Georget. — Lutheritz. — P. C. Meyer. — Ryan. — Wither.

— convulſiviſches: Brees.

— Millar'ſches: J. C. Albers. — Löbenſtein-Löbel. — Millow.

Aſtragalus, Wirkung deſſ.: Quarin.

Athem, übelriechender: ſ. Geruch.

Athemholen: Bartels. — Bostock. — Burkhardt. — Creve. — Cruikshank.

Digitized by Google

Droop. — A. v. Haller. 2. — Krimer. — Lau. — Maack. — Mende. — J. Müller. — Vest. — Wedemeyer. — J. B. Wilbrand. 2. K. J. Zimmermann.

Athemprobe, s. Lungenprobe.

Athen, Pest daf.: Lucretius. — Thucydides.

Atmosphäre, medic. Einfluß derf.: Th. Forster. — E. Henschel. — J. H. Hoffbauer. — J. Jäger. — Schröder.

Atomengewichte, s. Stöchiometrie.

Auerbach, Heilquelle: F. A. Cartheuser.

Aufhebungen, gerichtliche: Orfila.

Auge, Anatomie u. Physiologie deff.: F. Arnold. — Hippocrates. — Janin. — J. Müller. — Prim. — J. C. Rosenmüller. — E. Schneider. — C. G. T. Schreger. — J. F. Schröter. — D. G. Sömmerring. — S. Th. Sömmerring. 3. — H. A. Trapp. — G. R. Treviranus. 4. — Unna. — Voit. — J. G. Walter. — M. J. Weber. — Zinn.

— patholog. Anatomie deff.: Schön. — D. G. Sömmerring. — Volt.

— Bildungsfehler deff.: Kieser. — Seiler. —

— gelber Fleck in demf.: F. A. v. Ammon.

Augendiätetik: G. Adams. — Anweisung. — G. W. Becker. — Beer. 2. — Ph. v. Büttner. — J. H. v. Curtis. — Ettmüller. — F. Fabini. — Fest. — de la Fontaine. — Hager. — P. K. Heineken. — Kitchener. — Kunst. — Lorch. — Lutherig. — L. Müller. — Petitpierre. — Simeons. — S. Th. Sömmerring. — K. F. Struve. — Taylor. — Trum. — Weller. — J. C. Winkler.

— entzündungen überhaupt: Benedikt. 2. — le Febure. 3. — Noble. — Spindler. — Trnka de Krzowitz.

— entzündung, contagiöse: Aktenstücke. — Baltz. 2. — Bird. — C. Canstatt. — Dzondi. — Eble. — L. Frank. — C. F. v. Graefe. — Helling. 2. — Jüngken. — Krieg. — Krüger-Hansen. — de Leuw. — J. B. Müller. 2. — Omodei. — J. N. Rust. — Sentrup. — Vanseverdonk. — Welch. Vleminckx. — Weinhold. — Werres.

— entzündung, gonorrhoische: Schön.

— — metastatische: Thomann.

— — der Neugebornen: Dzondi.

— — rheumatische: Sichel.

— heilkunde, Geschichte derf.: v. Ammon. — Beer. — L. H. Friedländer. — Wallroth.

— — einzelne Abhandll.: G. J. Beer. — Benedict. — G. Chandler. — Ettmüller. 2. — Fest. — C. F. v. Graefe. — K. Himly. 2. — Kops. — L. A. Kraus. — Lutherig. — W. Mackenzie. — Mauchard. — L. Müller. — C. A. Nicolai. — Quengly. — Fr. Reisinger. — Ritterich. — Rowley. — Scarpa. — C. Schmidt. — Scriptores ophthalmologici. — Sentrup. — Taylor. — J. A. Tittmann. — Trum. — Voit. — Ph. F. v. Walther. — Ware. — Weinhold. — Weissenborn. — Weller.

— — Journale für dieſ.: v. Ammon. — Bibliothek. — K. Himly. — Journal. — Zeitschrift. 2.

— — Lehrbücher u. überh.: Albrecht. — Altschuhl. — Andreae. — Baratta. — K. J. Beck. 3. — G. J. Beer. 2. — Benedict. — Blasius. — H. Boerhave. — C. F. H. Busse. — Dzondi. — Fabini. — J. N. Fischer. — Guerin. — Handwörterbuch. — Helling. — K. Himly. — Jüngken. — K. G. T. Kortum. — Ophthalmologia. — J. J. Plenk. — Rosas. 2. — W. Rosenstein. — Soeber. — Taylor. — L. S. Weiss. — Weller. 2. — Wittig. — Zwinger.

Augenheilkunde, Literatur derſelb.: Beer. — K. Himly. — Scriptiores ophthalmologici.

— höhle, Caries derf.: A. Stoehr.

— krankheiten, ſyphilitiſche: Handbibliothek, klin. 5r Bd. — Lawrence.

Auge, Krebs deſſelb.: Rainer.

Augenliedbildung: Dreyer. — Fricke.

— lieder, Physiologie derſelb.: J. A. Walther.

— liedkrankheiten: v. Ammon. — Ph. A. Bayer. — Ettmüller.

Auge, Markſchwamm deſſelb.: C. Canſtatt. — Lincke. — A. A. Mühry. — Panizza.

— Melanoſe deſſelb.: Prusche.

Augen, Operationen: ab Ammon. — G. J. Beer. 2. — Buchhorn. 2. — G. C. Conradi. — C. E. Eschenbach. — Jüngken. — Fr. Reisinger. — L. S. Weiss. — Vergl. Staar, grauer. — Pupille, künſtl.

— Semiotik f. dieſelb.: Löbenſtein-Löbel. 2. — Nudow. — Prim.

— Unterſuchung: C. J. Carl.

Auge, Verwundbarkeit deſſ.: Drolshagen.

Augenwaſſerſucht: L. Müller.

Auge, Wunden deſſ.: J. G. Walter.

Auguſtusbad: Ficinus. — Frißſche. — Pleniz.

Auscultation: van Gall. — v. Hall. — Haus. — Hofacker. — Jul. Hofmann. — Hohl. — Hoskins. — Katona. — Laennec. — Lejumeau. — Lisfranc. — Philipp. — Puchelt. 2. — Raciborski. 2. — R. Townsend. — Uebersicht. — Williams.

Ausdünſtung: Gruithuisen. — M. Friedlaender. — S. H. Jacſon. — Poſewitz.

Ausgrabungen, gerichtliche: Orfila.

Ausleerungen, ſ. Exkretionen.

Ausſatz, ſ. Lepra.

Ausſchläge, ſ. Hautkrankheiten.

Ausſchweifung, geſchlechtliche u. Folgen derſ.: A. F. Fischer. 3. — Remourd. — J. C. L. Riedel. — Rohling. — Rothe. — Lixey. — Wegweiſer. — Wetzel. — Wüſtney.

Baden (in Oeſterreich), Heilquellen daſ.: M. J. Mayer. — Rollet. — C. Schenk. 4. — M. F. Schmidt.

— Krankenanſtalten daſ.: A. Martin.

Baden, Medicinalweſen daſ.: Baur v. E. — Medicinalordnung. — Sammlung. — Verfaſſung ꝛc.

— Apothekerweſen in: H. Apothekertaxe. 2.

Baden-Baden, Heilquellen daſ.: Kölreuter. — Kramer. 3. — A. W. Schreiber. 2.

Bäder: Aronſon. — P. J. Bergius. — Falkoner. — Ferro. 2. — Flittner. — Floyer. 2. — J. J. Günther. — J. G. Heine. 2. — C. W. Hufeland. 2. — Kahlor. — Kauſch. — Kern. C. J. Kilian. — H. M. Marcard. — Marteau. — F. L. Meißner. — Reiner. — J. C. Renard. — Richter. — Röver. — Sach-

Digitized by Google

ne. — Scholand. 2. — C. H. T. Schreger. — C. F. Speyer. — S. G. Vogel. 2. — Wichelhausen. — Zwierlein.

Bäder, s. Mineralquellen.

Badestuhl: Weidlich.

Badeschwamm: Zeller v. Z.

Baiern, Apothekerwesen in: II. Apothekertaxe. — Schultes. — Taxa.

— chirurg. Schulen das.: Behschel. — Nußhart.

— Heilquellen in: Friedreich. — J. B. Graf. — W. J. A. Vogel. — Wetzler.

— Medicinalwesen das.: Aschenbrenner. — S. Häberl. — A. F. Nolde. — Oegg. — Schmelzing. — Verordnung. — Wetzler. — K. Widmann.

— Pharmakopöen für: II. Pharmacopoea. 3.

Balggeschwülste: Brünninghausen. — M. Jäger. — J. C. v. Loder. — C. G. E. Schäffer. — Ph. F. v. Walther.

Bamberg, Krankenhaus das.: A. F. Markus. — Pfeufer.

Bänder, Krankhtn. derf.: G. Goetz.

—lehre: Ilg. — Th. Lauth. — Loschge. — Oechy. — Robbi. — E. G. Sonnenburg. — Weitbrecht

Bandwurm: Abicht. — E. Dietrich. — F. Fischer. — Lengsfeld. — Reinlein. 2. — Sammlung. — Sosibius. — Wawruch. — P. C. F. Werner.

Barbadoes, medic. Beschreib. von: Hendy. — Hillary.

Baryt: Baldinger. — C. G. Gmelin. — C. W. Hufeland. 2. — Klohss. — J. Aug. Schmidt. 2.

Bauchfell, Anatomie u. Krankhtn. deff.: Chr. J. Baur. — Douglas. — L. F. v. Froriep. — C. J. M. Langenbeck. — J. G. Schulz. — J. G. Walter.

—höhle, Lage der Theile in derf.: A. A. Lüdecke. — Ueberficht.

Bauchspeicheldrüse, s. Pankreas.

Bauchwassersucht: J. A. Albers. — N. Friedreich. — Heilkunde. — Lauda. — Vergl. Wassersucht.

Becken, in anatom. u. patholog. Hinsicht: Choulant. — Creve. — Creve. — J. H. Jördens. — L. A. Kleinert. — F. C. Nägele. — Schwörer. — J. C. Sommer. — Stein. — Wildberg.

— künstliches: L. F. v. Froriep.

—höhle, Erweiterung derf.: Krapf.

— — Lage der Theile in derf.: L. F. v. Froriep.

—messer: Boivin. — Desberger. — Stein. 4. — Wellenbergh.

Beerdigung: M. J. Marr. — J. Reinhard. — Vergl. Scheintod.

Begießungen, kalte: Fröhlich v. F. 3.

Begonia: Balmis.

Beinbrüche, s. Knochenbrüche.

Beischlaf, s. Geschlechtsverhältnisse.

Belladonna: Berndt. — C. W. Hufeland. — B. F. Münch. 3. — J. H. Münch. — Schwartze. — Störck. — H. Runge.

Bentheim, Heilquellen das.: Plagge.

Beobachtung, Anleitung dazu: de la Cloture. — Senebier. — J. Stoll. — S. G. Vogel.

Beobachtungen, chirurg.: Abertheny. Acrell. 2. — Alix. 2. — Ansiaux. — Auswahl. — Balthazaar. — Bemerkungen. 2. — J. G. Bernstein. — Bilguer. 2. — Blasius. — Bromfield. — J. C. Büttner. — Chelius. — Cheston. — Desault. — le Dran. — Ehrhart. — Ehrlich. — C. E. Eschenbach. — Evers. — Fabrice. — Fabritz v. Hilden. — Flajani. — Fricke. — Gartner. — Gierl. — Graefe. — v. d. Haar. — J. P. Hagen. — Handbibliothek (Bd. 1. 5. 7. 9. 11). — Heister. — Henkel. — A. K. Hesselbach. — Howship. — W. Hunter. — J. C. Jäger. — Kausch. — Kern. 2. — C. C. v. Klein. — Knackstedt. — Larrey. 4. — J. C. v. Loder. — A. F. Löffler. — Lösecke. — G. A. Marcard. — F. Martini. — Mohrenheim. 2. — Mursinna. 2. — Muzell. — Neu. — F. B. Osiander. — J. G. Otto. — Pallard. — Pott. — Preiß. — Fel. Reisinger. — A. G. Richter. — Salchow. — K. L. Schmalz. — J. L. Schmucker. 2. — L. C. Schneider. — B. N. G. Schreger. 2. — Schwarze. — K. C. v. Siebold. 2. — J. B. v. Siebold. — Simmons. — Steidele. — Stöller. — Theden. — M. G. Thilenius. — Thom. — J. Thomson. — Tode. — Trampel. — Trecourt. — C. Unger. — L. H. Unger. — Vicat. — A. F. Vogel. — B. C. Vogel. — J. Vogel. — Wahrnehmungen. — Warner. — Weiß. — Wendelstadt. 2. — Wutzer. — van Wy. — C. J. A. Ziegler.

— geburtshülfl.: Arnemann. — J. D. Busch. — Erhardt. — J. P. Hagen. — Michel. — Mohrenheim. — F. B. Osiander. — J. F. Osiander. — W. M. v. Richter. — Ritgen. — Schwarze. — Sidorowicz. — A. E. v. Siebold. — E. C. J. v. Siebold. — J. C. Sommer. 2. — Steidele. — Stein. — Thom. — van Wy.

— medicin.: J. F. H. Albers. — W. Alexander. — J. H. F. v. Autenrieth. — Bemerkungen. 2. — Benedict. — Beobachtungen. 5. — Berndt. — J. Th. C. Bernstein. — Bibliothek, med. (5r Bd.) — Biermann. — Bilguer. — J. R. Bischoff. 2. — Bisset. — Bloch. — H. Boerhave. — Böneck. — J. F. Böttcher. — J. F. Brefeld. 2. — V. L. Brera. — Briefe. — Brisbane. — Büsching. — Burggrave. — C. G. Büttner. — Clare. — Clarus. — de la Cloture. — Collin. — J. W. G. Conradi. — Dorn. — Duncan. — Ehrhart. — v. Eicken. — Eller. — W. Elwert. — J. F. Erdmann. — Erfahrungen. 2. — Erläuterungen. — C. E. Eschenbach. — Evers. — Everell. — Fabrice. — P. C. Fabricius. — Fels. — Ferro. — W. A. Ficker. 3. — Flajani. — Formey. — J. P. Frank. — J. S. Frank. — L. Frank. — Fricke. — M. Friedländer. — J. F. Fritze. — Garn. 2. — J. A. P. Gesner. — Gilbert. 2. — Grossi. — v. d. Haar. — de Haen. — G. E. Hamberger. — F. W. Heidenreich. — Heim. — J. Heineken. — Heister. — Helm. — Hemmann. — Henning. — J. S. F. Hemming. 3. — Herholdt. 2. — M. Herz. — Heß. — A. K. Hesselbach. — Heurtmann. — F. T. v. Hildenbrand. — J. V. Hildenbrand. — Hirschel. 2. — C. G. Hoffmann. 2. — F. Home. — Hösle. — W. Hunter. — C. Jahn. — F. Jahn. — Jawandt. — F. H. A. Kaiser. 2. — Kausch. — Keck. — Kieser. — Knackstedt. — Kopp. — Krankengeschichten. — F. C. K. Krebs. 2. — Larrey. — Lauter. 2. — L. F. B. Lentin. 3. — Liboschütz. — J. C. v. Loder. — A. F. Löffler. 2. — Lösecke. — Löwenhardt. — G. A. Marcard. — H. M. Marcard. — M. J. Marr. 3. — J. C. Mayer. — J. F. Meckel. — Medicus. 3. — F. A.

Digitized by Google

A. Meyer. — F. Michaelis. — Mohrenheim. — de Montaur. — Morbeck. — Morgagni. — Mursinna. 2. — Muzell. — Nen. — K. G. Neumann. 2. — Ortel. — Osthoff. — J. G. Otto. — Paulizky. — Pew. Philippson. — J. Plenciz. — Preßle. — Pugnet. — Quarin. — Raulin. — Rave. — G. C. Reich. — Reil. 2. — Fel. Reisinger. — W. H. G. Remer. — C. F. Reuss. — Rinecker. — J. F. W. Ritter. — J. J. Römer. — Rossi. — Rusb. 3. — Sammlung. 9. — Sarcone. — J. C. G. Schäffer. — Schallgruber. — Scheidemantel. 2. — K. L. Schmalz. — Schmidtmann. 2. — P. J. Schneider. — Schott. — Schraud. — F. J. W. Schröders. — P. G. Schröder. — J. A. Schultes. — G. Schuster. 2. — Schwarze. — F. C. L. Schweigger. — Seile. — K. C. v. Siebold. — Silber. — Simmons. — Spiering. — J. C. Stark. 3. — W. Stark. — Steidele. — Steiner. — Stemler. — Stiebel. — M. Stoll. 2. — Stöller. — Störck. — Strohmayr. — C. A. Struve. — v. Swieten. 2. — Theden. — Thiery. 2. — M. G. Thilenius. — Thom. — Thomann. 3. — Tode. — Trampel. — Trecourt. — Uden. 2. — L. H. Unger. — Vicat. 3. — B. C. Vogel. — C. Vogel. — S. G. Vogel. 2. — J. Vogel. — Wahrnehmungen. — Ph. F. v. Walther. — J. J. Warburg. — Weikard. 3. — M. Weise. — Weiz. — Wendelstadt. 2. — F. v. Wendt. — Wichmann. — H. Wolf. — Wrisberg. — v. Wy. — C. J. A. Ziegler.

Beobachtungen, ophthalmologische: G. J. Beer. 2. — Biasius. — Dzondi. — K. Himly. — L. Müller. — Quengsy. — Fr. Reisinger. — Ritterich. — Scarpa. — Schindler. — Voit. — Ph. F. v. Walther.

Berg, Medicinalwesen in: Pröbsting.

Bergleute, Krankhtn. u. Diätetik derf.: Scheßler.

Bergpechöl, Heilkraft deff.: J. N. A. v. Leuthner.

Berlin, Aerzte u. Apotheker daf.: Verzeichniss.

— Ammendeforgungsanstalt in: Schweitzer.

— Entbindungsanstalt daf.: E. C. J. v. Siebold.

— Klinik daf.: J. F. Fritze. — C. F. v. Graefe. — Hufeland. 2.

— Taubstummenanstalt daf.: Eschke.

— med. Topographie von: Formey.

— Unterrichtsanstalt für Staatsarzneikunde daf.: C. W. Wagner. 2.

Bern, anatomische Sammlung daf.: J. J. Hermann.

— Poliklinik daf.: Fuetor.

— Taubstummenanstalt daf.: J. J. Hermann.

Bertrich, Heilquelle daf.: C. F. Harleß.

Beschneidung: J. G. F. v. Autenrieth. — Baad. — Wolfers.

Bevölkerung, s. Uebervölkerung.

Bewegung, Nutzen derf.: Heilkraft.

Bibel, Medicin derf.: C. E. Eschenbach. — Mead. — Untersuchung.

Bibra, Heilquelle daf.: Weiz.

Bier, Verfälschung deff.: A. F. Fischer.

— Merseburger, Heilkraft deff.: Weinhold.

Bildungsanstalten, ärztliche, s. Unterricht.

Bildungsfehler, s. Mißbildungen.

—trieb: Blumenbach. 2.

Bilin, Heilquelle daf.: F. A. Reuß. 3.

Bindehaut: Eble.

Biographieen, medicinische: Anekdoten. — Aus dem Leben ꝛc. — Baldinger. — J. Th. C. Bernstein. — Bianconi. — Bichat. — Biographie. — Fr. Börner. — Briefe. — J. Brown. 2. — Celsus. 2. — Eichwald. — v. Eicken. — J. C. P. Elwert. — Finsler. — Formey. — J. P. Frank. — Glaser. — J. P. Hagen. — Harcess. — P. C. Hartmann. — Heim. — J. G. Heine. — F. Hildebrandt. — C. W. Hufeland. 2. — L. F. W. Lentin. — A. F. Markus. — C. C. Matthäi. — J. C. A. Mayer. — Mezler. — Möhsen. — Nachricht. — Platner. — A. F. Schweigger. — K. C. v. Siebold. — Steffens. — S. A. D. Tissot. 3. — C. F. C. Wagner. — Weikard. 2. — J. Wenzel. — J. B. v. Wenzl. — Weyland. — Wichmann. — Wienholt. — Wohlfahrt. — H. Choulant.

Biologie: C. D. A. Barkels. — Henßler. — G. R. Treviranus. 2. — Troxler. — J. B. Wilbrand. — Vergl. Leben.

Bitterwässer: C. F. Schulze.

Blähungen: J. C. G. Ackermann. — J. K. H. Ackermann. — Delius. — Foderé. — Reil. — M. Strahl. — Ueber ꝛc. — Zanchy. — Zeviani.

Blase, s. Harnblase.

Blasenfieber, s. Pemphigus.

Blasensteine, s. Harnsteine.

Blattern, s. Pocken.

Blausäre: W. Elwert. — Granville. — C. W. Hufeland. — Ittner. — Magendie. — Roch. — Wiggers. — H. Grindel. — Ittner.

Blausaures Kali, Absorption deff.: Wetzlar.

Blausucht: J. C. Hein. — G. F. J. Marx.

Blei, Heilmittel: J. C. G. Ackermann. Kliken. — Gebrauch. — W. J. Schmitt. — Wibmer.

Bleikrankht.: Bochardt. — J. B. Müller. — C. Strack. — Tronchin. — Wibmer.

—vergiftung: Delius. — Navier.

—glasur: Ebell. — Fuchs.

Bleichsucht: C. W. Dietrich. — Fluß. — J. M. Hoffmann.

Blindbarm, Krankhtn. deff.: Posthuma. — L. H. Unger.

Blinde, Erziehung derf.: B. A. Jäger. — F. Müller. — K. F. Struve.

Blut, in phys. u. path. Hinsicht: J. H. F. v. Autenrieth. — Baumgärtner. — Blumenbach. 2. — Burkhardt. — Födisch. — Henke. 2. — Hewson. 2. — J. Hunter. — Kolk. — König. — Krimer. — Lappenberg. — Levison. — Maack. — Moscati. — H. Nasse. — Pasta. — Schultz. — Scudamore. — Spitta. — R. Wagner.

—körnchen: J. C. Schmidt. — Schultz. — R. Wagner.

—messung: Glaser. — R. Wagner.

Blutegel: A. Bach. — Belehrung. — Clesius. — Knolz. — L. G. Müller. — K. A. E. Otto. — A. W. L. Scheel.

—sauger: Sarlandière.

—entziehung überhaupt: Audin-Rouvière. — A. F. Fischer. — Galen. — Griese. — M. Hall. — A. v. Haller. —

Digitized by Google

Nopitsch. — Simon jun. — Vieusseux. — Zenner. — Vergl. Aderlaß.

Blutbruch: Benedict.

— flüsse: Andrée. — A. C. Baudeloque. — Benckiser. — Collmann. — A. F. Fischer. — P. J. G. Halle. — Hohnbaum. — Hurtado. — K. C. Krause. — Lordat. — C. J. Meyer. — Pinel. — Rieken. — Rigby. — le Roux. 2. — le Roy. — Spangenberg. — Steidele. — C. Strack (Uterus.) — S. G. Vogel. — A. P. Wilson. — Wollkopf.

— krankheiten: A. F. Fischer. — Seybert.

— schwamm: Maunoir. — F. J. F. Meyer. Wardrop.

— umkauf: Burdach. — Döllinger. — A. v. Haller. — J. F. C. Hecker. — Jäkkel. — A. F. J. C. Mayer. — J. Meyen. — Oesterreicher. — Vend. — Wedemeyer. — J. B. Wilbrand. — J. C. Zimmermann.

Boklet, Heilquellen daf.: Delius. — Goldwitz. — Haus. — Spindler. — Wetzler.

Böhmen, Heilquellen in: Gerle. — Wetzler.

Boll, Heilquellen daf.: Schwefelquelle.

Bonn, med. Klinik daf.: F. Nasse.

— geburtshülfl. Institut daf.: Stein.

— Beschreibung der Präparate d. anat. Mus. daf.: A. F. J. C. Mayer. 2.

— Bericht üb. d. anat. Anstalt daf.: A. F. J. C. Mayer.

Borarsäure: H. Fuchs.

Botanik, medizinisch-pharmazeutische: Abbildung. — Ascherson. — Berg. G. W. Bischoff. 2. — J. F. Brandt. 4. — Dierbach. — A. Dietrich. — D. Dietrich. 2. — C. H. Ehermaier. — J. C. E. Ehermaier. 3. — Cimbke. — Feville. — Guimpel. — Hayne. 2. — Kosteletzky. — Kunth. — J. Leo. 2. — G. R. Lichtenstein. — Maly. — Mann. 2. — Nees v. Esenbeck. 3. — Plantae medicinales. — J. J. Plenk. Radius. — Richard. — Ruiz. — J. C. Schäffer. — W. L. E. Schmidt. — Spenner. — Sterler. — J. A. Zittmann. — Trommsdorff. — Veith. — Vietz. — Vrolik. — D. Wagner. — E. Winkler. 4. — Zittmann. — H. J. A. Buchner. (4.) — Dietrich. — Dobel. — Graumüller. 2. — Grindel. — C. Otto. — Reichenbach. — Sadler. — C. A. Schmidt. — M. L. F. Schmidt. — C. Schrader. — Spenner. — Zarda.

Bramstedt, bei Altona, Heilquellen: C. H. Pfaff. — Suersen.

Brand: K. Himly. — K. G. Neumann. — C. A. Nicolai. — Quesnay. — A. L. Richter. — K. White.

Brandenburg, Gesch. der Med. daf.: Möhsen.

Branntwein, in medic. Hinsicht: A. F. Fischer. — C. W. Hufeland. — Lippich. — J. C. Renard. — Wichmann. — Wurzer. — H. Witting.

Bräune, bösartige: W. Fordyce. — C. H. Fuchs. — W. Grant. — Rowley.

— epidemische: A. F. Hecker. 2. — Levison.

— überhaupt: Sachse.

— häutige, s. Croup.

Braunschweig, Blinden-Institut daf.: W. Lachmann.

Braunschweig, Taubstummen-Institut daf.: Mannsfeld.

— Hausmittel in: J. H. Lange.

— Medicinalwesen in: Hinze. — Jugler.

— Geschichte d. Geburtshülfe in: A. F. Nolde.

— Apothekerwesen in: Apothekertaxe.

— Pharmakopöen für: Dispensatorium.

Braunstein: G. C. F. Kapp.

Brechmittel: Dorn. — J. W. Neumann. 2. — Nose. — Wetzler. — H. Wolf.

Bremen, Taubstummenanstalt daf.: Ortgies.

— med. Topographie von: P. K. Hrieken.

— Pharmakopöe für: H. Pharmacopoea.

Breslau, Armen-Anstalten: W. F. W. Klose.

— anatom. Samml. daf.: A. G. Otto.

— Klinik daf.: Annalen.

Brom: H. Fechner. — Löwig.

Bronchitis: Badham. — J. W. H. Conradi. — Hastings.

Broussaismus: Broussais. 2. — J. W. H. Conradi. — Samson. — Spitta.

Brown'sches System: Batsch. — Bemerkungen. — J. Brown. — Burdach. — L. C. W. Cappel. — Cattanio. — Detten. — Eysser. — Fragmente. — J. Frank. — S. Geiger. — Geschichte. — Girtanner. — P. C. Hartmann. — Herdmann. — Hoyer. — C. W. Hufeland. — Hunnius. — Lehrbegriff. — Listmann. — A. F. Markus. 2. — Monteggia. — Morbeck. — A. Nägele. — C. H. Pfaff. — Pharmacologia. — Präliminarien. — Ringseis. — Röschlaub. 2. — Sammlung. — Scharndorffer. — C. W. Schmid. — Trenker. — J. Ulrich. — Weikard. 3. — J. Weiß. — C. Werner. — Wetzel.

Brüche, s. Hernien.

Brückenau: Briefe. — J. J. Schneider. — Wetzler. — Zwierlein. 2.

Brünn, Impfanstalt daf.: A. Carl.

Brunnendiätetik, s. Mineralwässer.

Brüste, weibliche: J. F. E. Albrecht. — Boer. — J. A. Braun. — Busen. — Greve. — Klees. — Fölpin. 2. — Nevermann. — Rochlitz. — Rowley. — Santorini. — J. G. Walter. 2.

Brustbein, Durchbohrung deff.: Closius.

— bräune: Blackall. — C. F. Elsner. — Jurine. — Parry. — Schramm.

— höhle, Lage der Theile in derf.: A. A. Lübecke. — A. G. Otto. — Uebersicht.

— krampf: J. H. Hoffbauer.

— krankheiten: Abicht. — Andral. — Bibliothek. — Bibl. v. Vorl. ausl. L. — Böhme. — Brustkrankhtn. — V. Collin. — J. W. H. Conradi. — A. Cooper. — Davies. — C. G. Eschenbach. — A. F. Fischer. — Hausarzt. — C. L. Hoffmann. — Philipp. — Sachtleben. — Schwamberg. — Townsend. — Westphal. — Williams. — Vergl. Auscultation.

— schwäche: Westphal.

— wassersucht: Blumm. — A. F. Fischer.

— wunden: Herholdt. — C. Mayer. — E. Vering.

Digitized by Google

Buckowina, Heilquellen daſ.: Kauſch.
Burtſcheid, Heilquellen daſ.: K. G. T. Kortum. — Monheim. — A. W. Schreiber. — Zitterland 3.
Buſchbad: Lutherig.
Cadmium, med. Wirkung deſſ.: C. Rosenbaum.
Caincawurzel: A. S. Löwenstein.
Calendula: H. Geiger.
Callagualawurzel: Carminati.
Calomel: F. Hildebrandt.
Canſtatt: C. G. Hopf. — Tritſchler.
Caryophyllata, ſ. Geum urban.
Caſtration: Marſchall. — K. C. v. Siebold.
Catalonien, epidem. Fieber daſ.: Madevall.
Causus, ſ. Fieber, hitziges.
Cayenne, med. Beſchreibung von: Bajon.
Celſus: Bianconi. — Celsus. — Choulant. — L. H. Friedlander. — J. H. Lange. — Lomm. 2. — Oertel. — Pool. — M. G. Schilling.
Charité, Bericht über dieſ.: E. Horn. 2. — C. W. Hufeland.
Charlatanerie, ſ. Pfuſcherei.
Chemie, Einfluß derſ. auf die Medicin: J. J. Günther. — G. C. F. Kapp. — Ruf.
— Geſchichte derſ.: H. Hilbert. — J. F. Gmelin. — v. Ittner. — J. A. v. Scherer. — Trommsdorff. — Wiegleb. 2.
— Literatur derſ.: H. Fuchs. — Hermbſtädt. — Repertorium. — J. D. Reuss. Trommsdorff.
— Zeitſchriften für dieſ.: II. Annalen. 4. — Archiv. 2. — Crell. 4. — Elwert. 2. — Hausfreund. — Hermbſtädt. — Heßler. — Hildebrandt. — Jahrbuch. 2. — Journal. 6. — H. F. Link. — J. B. Richter. — A. N. v. Scherer. 3. — Trommsdorff. — Witting. — Wolf.
— Lehrbücher u. geſammte: H. Adet. — Bartels. — Batſch. — Baumé. 2. — Baumer. — Begriffe. — Berzelius. 3. — Biſchof. — Black. — Boerhave. 2. — Bourgnet. — Brande. — Brandes. — Branthome. — J. A. Buchner. 3. — Cartheuser. — Chaptal. 2. — Chemie. — Döbereiner. 3. — Dulk. — v. Eckartshausen. Ehrmann. — C. G. H. Erdmann. — D. E. Erdmann. — Erxleben. — Eſſig. — Ficinus. 2. — Fiedler. — N. W. Fischer. — Fourcroy. 5. — Fuchs. — v. Gieſe. — Girtanner. — C. G. Gmelin. — J. F. Gmelin. — L. Gmelin. — Göbel. — Göttling. 6. — Gren. 2. — Grindel. 2. — Grundlehren. — Hagen. 2. — Handbuch. — Handwörterbuch. 2. — C. F. Hanle. — Haſſenfratz. — Henry. — Hermbſtädt. 2. — Hildebrandt. 2. — J. F. v. Jacquin. — J. v. Jacquin. — Imhof. — John. — C. W. Juch. — J. C. Juch. — Kaſtner. 2. — Klaproth. — Lagrange. — Lampadius. — Lavoiſier. — Leonhardt. — Lipphard. — Löwig. — Macquer. 2. — Mecklenburg. — Meißner. 2. — Mitscherlich. — F. Moldenhauer. — v. Moos. — G. de Morveau. — Nicholſon. — Orfila. — Parkes. — Pauquille. — Payen. — Pfaff. — Plenck. 2. — C. F. Reuss. — F. A. Richter. — K. F. Richter. — Rose. — Ruhland. — Runge. — Schaub. — A. N. v. Scherer. — Scholz. — Schubarth. — Schuſter. — Scopoli. 2. — Senftleben. — Spielmann. — Sprengel. — Strohmeyer. — G. A. Suckow. — Teichmeyer. — Thenard. 2. — Thieme. — Th. Thomſon. — Trommsdorff. 3. — Turner. — Ure. 2. — H. A. Vogel. — R. A. Vogel. 2. — Wallerius. — J. A. Weber. — Weigel. 2. — Weinholz. — Wiegleb. — Witting. — Wöhler. — Wolff. — Zimmermann.
Chemie, Einzelne Theile u. Abhandlungen: H. Achard. 2. — Baumé. — Becker. 3. — Bergmann. 2. — Bergner. — Berzelius. 4. — Bley. — J. A. Buchner. — L. A. Buchner. — Bucholz. 2. — Buff. — Chevreul. — Crell. 2. — Davy. 2. — Demeſte. — Döbereiner. 4. — Dulk. 3. — Duménil. 5. — Erxleben. — Fechner. 4. — N. W. Fischer. — Fourcroy. 2. — Fuchs. 2. — Gieſe. — Gilbert. — J. F. Gmelin. — Göttling. 4. — Grindel. 2. — Grotthuss. — Gusserow. 2. — Hermbſtädt. 3. — Hollunder. — Joyce. — Ittner. — C. W. Juch. — J. C. Juch. — Kaiser. — Kaſtner. 3. — Kerekes. — Kirwan. — Klaproth. 2. — Kühn. — Lampadius. 5. — Laugier. — Lavoiſier. — Leyde. — H. F. Link. — Löwig. 2. — Marggraf. — J. L. G. Meinecke. — W. G. Meyer. — v. Mons. — Oerſtädt. 2. — Oſann. 2. — Parkes. — Pleiſchl. — Remler. 5. — J. A. Reuss. — Rose. — Rouſſeau. — Rüde. — Runge. 3. — Sammlung. 2. — Scheele. — A. N. v. Scherer. 4. — J. A. v. Scherer. — Socquet. — Spielmann. — Stromeyer. 2. — G. Sukkow. 2. — Trommsdorff. 2. — Tünnermann. — Turner. — Wackenroder. 3. — Wallerius. — Watſon. — J. A. Weber. — Weſtrumb. 3. — Witting. — W. C. Zeise.
— gerichtliche: Gusserow. — Hünefeld. — O. B. Kühn. — W. H. G. Remer.
— mediciniſche: J. F. Cartheuser. — C. Neumann. 2. — Ruf. — G. Schuſter. — Spielmann. — H. Becker. — Fronumherz. — Malouin. — Reichel. — Schweigger-Seidel. — Strahl. — Sundelin.
— organiſche: C. H. T. Schreger. — H. Becker. 2. — Berzelius. — Chevreul. — Döbereiner. — Du Ménil. — Fechner. 3. — Fuchs. — Grindel. — Gusserow. — Hermbstadt. — Herberger. — Hünefeld. 2. — John. 3. — Kersten. — Raspail. — Remler. 2. — Runge. — Trommsdorff. — Wackenroder. — Waltl. — Wiegleb. — Vgl. Anthropochemie.
— populäre: H. Accum. 2. — Chemikerin. — Doſſie. — Henry. — Lampadius. 2. — Mackenzie. — Pfaff. — A. N. v. Scherer. — Tellkampf. — Unterhaltungen. — Wolff. — Wurzer. — Zenneck.
— techniſche: H. Brandes. — Demachy. — Döbereiner. — Du Ménil. — Fuchs. — J. F. Gmelin. — Hermbstadt. — Joyce. — J. C. Juch. — Karmarſch. — Kaſtner. 2. — Lampadius. 3. — Löwig. — A. H. Meinecke. Neumann. — Parkes. — Runge. — Sammlung. — Schubarth. — Sprengel. — Strattingh. — Ure. — Zimmermann.
— Nomenclatur derſ.: H. Methode. — Onomatologia. — Remler. — J. A. v. Scherer. — Schubarth. — Seidel. — Sterker. — Varnhagen. 2. — Verzeichniss. — Witting.
— Technik ꝛc.: H. Bucholz. — Demachy. — Faraday. 2. — Hochheimer. — John. — Kunkel v. L. — Laboratorium. — Morawetz. — Neumann.
China: Albertini. — H. v. Bergen. — Chisa. — S. Graf. — Homberg. — Mara-

Digitized by Google

bell. — Münz. — Ralph. 2. — C. L. Römer. — Ruiz. — L. W. Sachs. — Sammlung. — Saunder. — K. F. Struve. — Tabor. — H. F. L. Winkler.

China-Surrogate: Buchhave. 2. — Kentish. — P. J. Piderit. — J. Rehmann. — J. C. Renard. — G. C. G. Sander. — H. Grindel.

Chinin, schwefelsaures: Thomassen à Thuessink. — Wittmann.

Chiromantie: Physiognomik.

Chirurgie, Journale für dies.: Arnemann. 2. — Bibliothek. — Journal. — Kausch. — J. C. v. Loder. — Mursinna. 2. — A. G. Richter. — Zeitschrift. 2.

— Geschichte ders.: J. G. Bernstein. — Black. — v. Gessicher. — Hunczowsky. — J. C. Jäger. — Sammlung. — K. Sprengel.

— Literatur ders.: J. G. Bernstein. — A. v. Haller. — Hunczowsky. — Journal. — Sammlung. — Tode. — Vigilius ab Kr.

— Lehrbücher u. gesammte: Aitken. — Anleitung. — Anweisung. — Arnemann. — Assalini. — Augustin. — G. W. Becker. — B. Bell. — Benedict. — Berger. — J. G. Bernstein. 4. — Bibliothek v. Vorl. — Bilguer. 2. — Blasius. — Boyer. — Bräutigam. — H. Callisen. 4. — Celsus. — Chelius. — Chopart. — Consbruch (Ebermaier.) — A. Cooper. 2. — S. Cooper. — Desault. — Dzondi. — Eble. — Eller. — C. E. Eschenbach. — Essig. 3. — R. Funk. — Golds. — Gorter. — Gräff. — Grundlinien. — Handbuch. 2. — Handwörterbuch. — A. F. Hecker. — Heister. — Homberg. — C. F. Jördens. — Kern. — Kunst. — J. H. Lange. — C. J. M. Langenbeck. — Lara. 2. — Latta. — Löber. — J. C. v. Loder. — C. G. Ludwig. 2. — Maas. — Macher. — Metzger. 2. — de la Motte. — Munro. — Nebel. — Nessi. — Nicolas. — Niemann. — Pallas. — J. Z. Platner. 2. — J. J. Plenk. 4. — A. Portal. — Reinlein. — A. Richerand. — A. A. Richter. — A. G. Richter. — Robbi. — Rubel. 2. — J. N. Rust. — J. H. Schulze. — G. Schuster. — M. Serre. — Spiering. — Sue d. J. — v. Swieten. — System. — Taschenbuch. 5. — Taschenlexikon. — Theden. — J. A. Tittmann. — Unterricht. — Vigilius ab Kr. — de Villars. — Ph. F. v. Walther. — Wattmann. — J. Weiß. — R. White. — Wilhelm. — Wörterbuch. — Woyt. 2. — Wundarzt.

— Abhandlungen u. einzelne Theile: Abernethy. — Abhandlungen. 8. — Acta. — Aufsätze. — Auszüge. — B. Bell. — J. Th. C. Bernstein. — Bisset. — J. F. Böttcher. — Camper. 2. — Clare. — Colomb. — Dupuytren. — Ehrmann. — Else. — W. A. Ficker. — Georgii. — Goulard. — J. E. Greding. — A. v. Haller. 2. — Handbibliothek. (1x u. 6r Bd.) — A. F. Hecker. 3. — Hemmann. — Hinze. — Justamond. — Kölpin. — Kupfertafeln. — A. F. Löffler. — Löwenhardt. — F. Martini. — Morand. — J. B. Müller. — J. Z. Platner. — J. J. Plenk. — Pott. 2. — Pouteau. — Fr. Relsinger. — A. L. Richter. — J. J. Römer. — J. N. Rust. — Sammlung. 5. — Scarpa. — B. N. G. Schreger. — C. F. Schumacher. — Tavernier. — Ph. F. v. Walther. — Wasserberg. — Weiz. 3. — van Wy. 2.

Chirurgische Pathologie: Balthasar. — Berger. — Cheston. — Essig. — Gaertner. — Gellert. — A. F. Hecker. — Hooper. — E. Horn. — Kirkland. — Kluge. — T. Lauth. — G. Maas. — Nußhardt. — Reinlein. — Ritter. — Schreger.

Chirurgie, gerichtliche: v. Autenrieth. — Delsauce. — le Dran. — Everd. — J. J. Plenk.

Chirurgie, operative: Averill. — Ch. Bell. 2. — Benedict. — le Blanc. — Blasius. — Bourgery. — Boyer. — Carpue. — Coster. — Dieffenbach. 2. — Dreyer. — Dupuytren. — Effich. — Eulenburg. — Faust. — Fricke. — C. F. v. Graefe. — Grossheim. 2. — Hager. — Henkel. — Heuermann. — Hunczowsky. — C. C. v. Klein. — C. J. M. Langenbeck. — Fr. Relsinger. — Robbi. — Rougemont. — R. L. Sabatier. 2. — B. N. G. Schreger. — Taliacotii etc. — Textor. — Zang.

— populäre: Albrecht. — Essig. — Hülfsbuch. — Mayor. — Richter. — J. C. Zimmermann.

— Parallele der engl. u. franz.: Ph. J. Roux.

— Parallele der deutschen u. franz.: v. Ammon.

— in Frankreich: Haindorff. — Suringar.

— im Alterthume: Celsus. — J. C. Jäger.

— Verhältniß ders. zur Medicin: Jugler. — H. P. v. Leveling. — Mederer. — Roschlaub. — A. J. Schütz. — J. Stoll. — J. A. Walther.

— Vorbereitung zum Studium ders.: C. G. Sonnenburg. — Widgrill.

Chlor: Cottereau. — C. J. Fuchs. — J. Hempel. — Tünnermann. — H. Anweisung. — Berthollet. — Brandes. — Stratingh.

Chlorkalk: Schweinsberg. — H. Girtler.

Chlorosis, s. Bleichsucht.

Cholera in Aachen: Hartung.

— in Belgien: Suermann.

— in Bengalen: J. Jameson.

— in Berlin: Beobachtungen. — de Greek. — Ebermaier. — Heilbronn. — Lieber. — G. C. Reich. — Romberg. — A. Sachs. — Sinogowitz.

— in Breslau: Cholera.

— in Brünn: C. Zeller.

— in Danzig: Dann. — Sinogowitz. — Strohmeier.

— in Elbing: Auszug.

— in England: Löwenhayn.

— in Frankreich: Heyfelder.

— in Galizien: Prchal. — J. G. Riedel. — Schnitzer.

— in Hamburg: Buchheister. — Fricke. — Heilanstalten. — Nachrichten. — Rottenburg. — K. G. Zimmermann. 2.

— in Java: Teitge.

— in Indien: Sammlung.

— in Königsberg. C. Unger. — Verhandlungen.

— in Lemberg: Rohrer.

— in Magdeburg: C. A. Becker. — Cholera.

— in Mähren: C. L. Elsässer. — Krauß.

— in Mecklenburg: Spitta.

— in Moskau: Moskau.

— in Mühlhausen: C. A. Becker.

Digitized by Google

Cholera in München: Schlagintweit. — C. Schleiss v. L.
— in Nischnei Nowgorod: Lindgren.
— in Oesterreich: Knoly. — E. C. Trapp.
— in Paris: C. Canstatt. — Fabre.
— in Pesth: Eckstein. — Polya. 2.
— in Petersburg: Lichtenstaedt. — Moskau. — Tabelle.
— in Polen: Gnuschke. — Nachricht. — Puls.
— in Prag: G. F. Fischer. — Krombholz. J. Wagner.
— in Preußen: Cholerakarte. — Heyfelder. — J. G. Hoffmann. — Holscher. — C. Schneemann. — Uebersichtskarte. — C. W. Wagner.
— in Riga: Beobachtungen. — Protocoll-Extracte. 2.
— in Rostock: Krüger-Hansen.
— in Rußland: Lichtenstaedt. 2. — Sammlung.
— in Saratow: Huber. — Nachrichten. — Tagebuch:
— in Schottland: Löwenhayn.
— in Stettin: Cholera.
— in Ungarn: M. v. Lenhossek. 2.
— in Warschau: Hille. — Pfeiffer. — Rein. 2. — K. J. W. P. Remer.
— in Wien: Auszüge. — Bastler. — Beobachtungen. — C. L. Elsässer. — K. Graf. — Reider. — C. Zeller. — Zink.
— in pathologisch-therapeutischer Hinsicht: d'Alnoncourt. — v. Ammon. — Andreä. — Annesley. — Arztheim. — Aschenbrenner. — August. — Ballin. — Baltz. — Barchewitz. 3. — E. D. A. Bartels. — Belehrung. 2. — Beobachtungen. — Berichte. — Biermann. 2. — Böneck. — Borchardt. 2. — Bräunlich. — Brockmüller. — Brosch. — Bruck. — Brüninghausen. — Burdach. 2. — C. Canstatt. — Ceresa. 2. — Cholera. 2. — Clarus. — Diefenbach. — Doden. — Dyrsen. — C. J. H. Elsner. — Endres. — Fickel. — Flechner. — Flies. — R. Froriep. — A. Gebel. Genty. — Gescheidt. — F. G. Gmelin. — Good. — Gosse. — Göttsche. — Greser. — Groh. — Grünberg. — Th. A. v. Hagen. — S. Hahnemann. — Hammer. — Hanmann. — Harleß. — Harst. — Hasper. — Hegetschweiler. — Heilung. — J. Heine. — J. Heineken. — F. J. Hergt. — Hille. — Hinterberger. — Hoeglauer. — H. Hoffmann. — J. F. Hoffmann. — Hohl. — Holger. — F. Jahn. — Jaehnichen. — Jencken. — J. C. G. Jörg. — Kalisch. — Kaufmann. — Kildiuschewsky. 2. — Köchlin. — Köstler. — Kratzenstein. — Krüger-Hansen. 3. — Kubyss. — Lamby. — M. v. Lenhossek. — L. Leo. — Leupoldt. — Levestamm. — Leviseur. — Lincke. — J. C. v. Loder. — C. F. H. Marx. — J. N. v. Meyer. — Neuber. — W. H. Niemeyer. — Nissen. — Parallel- u. Differenz-Tab. — Partin. — Philippson. Phöbus. — Plagge. — F. F. Reuß. — Riecke. 2. — F. Robert. — J. N. Rust. — S. W. Sachs. — W. Sander. — H. Schäfer. — Schlesinger. 2. — C. Schmidt. — J. H. Schmidt. — Schmit. — M. W. Schneemann. — Schnurrer. — K. Schreiber. — Schröder. — J. A. Schubert. — C. A. Schultze. — Schutzwehr. — Scot. — Searle. — Seidler. — Sentimer. 2. — A. Siebert — Siegmeyer. — Spring. — Stinzing. — Stöttner. — Strehler. — Streicher. — Stucke. — Sundelin. — Tilesius v. T. — Treiles. — Tuwar. — G. J. Uffer. — Wedekind. — Weisenberg. — R. Weiß. — J. Wendt. — J. M. Winkler. — Wolfart. — Worte. — Zalaczkowsky. — Zerffi.
Cholera, populär geschildert: Anweisung 2. — Baumgärtner. — Belehrung. 2. — Bemerkungen. — Champorcin. — Cholerabüchlein. — Cholera. — Cohnstein. — Freuler. — Haustafel. — Hohnbaum. — J. N. M. Jahn. — Köstler. — Kreuz. — Kreysig. — W. Lachmann. — Lichtenstaedt. — Metz. — G. F. Muhry. — Pautitzky. — Paulus. — Philippson. — Preller. — Preu. — Rathgeber. 3. — Reiner. — Reubel. — Roßhirt. — J. J. Sachs. — W. Schumacher. — Schutz- u. Rettungsschild. — Siebenhaar. Spieß. — Stimme. 2. — Sundelin. — Treyden. — Uebersicht. — Uebersichtstabelle. — G. J. Uffer. — Verwahrungsmittel. 2. — Vezin. — Vorbauungsmittel. — Vorschriften. — Vorsichtsmaasregeln. 3. — Wasserfuhr. — Zur Beruhigung.
— empfohlne Mittel gegen dies.: Anweisung. — Arzneiverordnung. — Ascherson. — Bangßel. 2. — Behrend. — Bekanntmachung. — Breitenbücher. — Casper. — N. Frank. — Frommüller. — L. Gall. — C. J. Gebhard. — S. Hahnemann. 2. — Hanmann. — Hawkins. — Hegar. 2. — Heidler. — Heilmethode. — F. Hempel. 2. — Hennemann. — Herberger. — Hertz. — Hohnbaum. — Humpel. — Hufsmann. — C. F. Koch. — Krüger-Hansen. — L. Leo. — Mittel. 2. — F. Müller. — Nachricht. 2. — Oertel. 7. — Oesterlen. — Peyerl. — Phöbus. — H. Schäfer. — Tilesius v. T. — Wilhelmi. 2. — H. v. Ammon.
— Verbreitung ders. (Contagiosität 2c.): Ansichten. — August. — Barrie. 5. — Beleuchtung. — Bidder. — Bueck. 2. — Cholera. — Dörne. — A. F. Fischer. — Furbach. — Herbst. — G. Hirsch. — K. F. v. Hoffmann. — Kalisch. — Kaltenbrunner. — Können Epidemien 2c. — Koppenstädter. — Krüger-Hansen. — M. Mayer. — Messerschmidt. — C. v. Rau. — Rhades. — A. Sachs. — Sammlung. 2. — Schilling. — Schmit. — Schnurrer. — Schröder. — F. Siemerling. 2. — Simon jun. 2. — Spitta. 2. — Steinheim. 4. — Stosch. — Tabulae. — Verbreitung. — A. Vetter. — Weiland.
— Vorsichtsmaasregeln zur Verhütung ders.: Beiträge. — Bestimmungen. — Brown. — Burdach. — L. F. v. Froriep. — Hanmann. — Heidler. — Heilung. — F. Hempel. 2. — E. Horn. — J. C. G. Jörg. — Lucas. — Messerschmidt. — Preu. — A. Sachs. — Sammlung. 2. — Schmit. — Schutz- u. Rettungsschild. — Schutzwehr. — Sertürner. 2. — Verwahrungsmittel. — Vorbauungsmittel. — Vorschriften. — Vorsichtsmaasregeln. 3. — J. B. v. Wenzl. — Worte. — Zur Beruhigung.
— homöopathische Schriften üb. dies.: Auszüge. — Bigel. — Brüninghausen. — Cholera. — S. Hahnemann. 5. — Heilung. — Kammerer. — Kurz. — Mordwinoff. — F. F. Quin. — Röhl. — J. J. Roth. 3. — Schröter. — Schutz- u. Heilmittel.
— Journale für dies.: Beobachtungen. — Casper. — Cholera-Archiv. — Cholera-blatt. — Cholera orientalis. — Cholera-

Digitized by Google

zeitung. 4. — Mittheilungen. 3. — Nadius.

Cholera, im Alterthum: C. F. Nagel. — Tralles. — Wawruch.

— kranke, Spitäler und Pflege für dies.: Barchewitz. — Heilanstalten. — S. E. Hoffmann. — J. A. Hoffmann. — Schmitz. — A. F. Speyer.

— satyrische Schriften: Böcke. — Krüger-Hansen. — Mises. — Röttger. — Simon jun. 2.

Cholosis: Eisenmann.

Chorea, s. Veitstanz.

Christus, medicin. Beweiß seines Todes: Schmidtmann.

Chrom: Moser.

Cinchonin: Ficinus.

Circulation, s. Blutumlauf.

Clausthal, med. Topographie: L. F. B. Lentin. 2.

Colchicum: Störck.

Colik: C. R. Siemerling.

Cönästhesis, s. Gemeingefühl.

Congestionen: W. F. Cappel. — H. A. Succow.

Consensus, s. Sympathie.

Constitution, epidemische, s. Krankheitsconstitution.

Consultationen, ärztliche: Boerhave. — Stieglitz.

Contagium: J. Adams. — Alderson. — Arnoldi. — Bernhardi. — V. L. Brera. — Dzondi. — Ferro. — Flachsland. — Guyton-Morveau. — C. W. Hufeland. — Janssonius. — C. G. Kühn. — Laubender. 2. — Maclean. — C. F. H. Marx. — Menuret. — Naumann. — Ozanam. — Pichler. 2. — G. H. Ritter. 2. — Schnurrer. — Schraud. — Scudery. — Steinheim. 4. — Tilesius v. T.

Contrastimulus: E. v. Loder. — C. W. Wagner. — Weinhold.

Contumaz-Anstalten: Instruction. 2.

Convulsionen, s. Krämpfe.

Cornea, s. Hornhaut.

Cortex alstringens Brasiliensis: Merrem.

Cretinismus: J. F. Ackermann. — Foderé. — Haussler. — Ipshofen. — Seasburg. — Troxler. — J. Wenzel.

Croup: J. A. Albers. 3. — Blaud. — Bräune. — Collard. — Dzondi. — Eccard. — Eggert. — Engelhard. — Erkenntniß. — Eschenmayer. — A. F. Fischer. — W. Fordyce. — Gittermann. — Gölis. — Ph. v. Hagen. — A. F. Hecker. — Heidler. — Heim. — J. K. F. Hering. — F. Home. — J. W. Hopf. — Jurine. — Krimer. — Krüger-Hansen. — Leo-Wolf. — Löbenstein-Löbel. — A. F. Markus. — C. F. Michaelis. — F. Michaelis. — J. C. L. Nedel. — Sachse. 2. — Sammlung. — Scharlach. — Senff. — Sulamilli. 2. — Wallich.

Cudowa: Gesundbrunnen.

Cyanose, s. Blausucht.

Cyriaksquelle (bei Erfurt): Biltz.

Damm, s. Mittelfleisch.

Dämonomanie, s. Psychiatrie.

Dampfbäder und Dampfapparate: Ascherson. — Bayrie. 3. — Bemerkungen. — Borott. — de Carre. — Dampfbad. 2. — Doussin-Dubreuil. — Dzondi. — Flittner. — C. J. Gebhardt. — Guyton-Morveau. — Hawkins. — F. Hempel. — Hille. — C. F. Hirsch. — C. F. Koch. — Koppenstädter. — Levy. — Libkerz. — A. Mayer. — J. A. Mayer. — C. Nagel. — Phöbus. — Pochhammer. — Rast. — A. Reuss. — A. R. Sanchez. — J. v. Bering. — J. Wendt. — Zeise.

Dämpfe: H. Kämtz. — H. Heise. 2.

Dänemark, Epidemien dass.: Mansa.

— Apothekerwesen in; H. Apothekertaxe. — D. P. H. Schmidt. — Taxa.

— Pharmakopöe für: H. Pharmacopoea 3.

Danzig, medic. Topographie von: Dann.

Darmbruch, s. Hernien.

— drüsen, Anatomie derss: Böhm.

— kanal, Divertikel an demss.: Lucae.

— — Entstehung dess.: Kieser.

— — Krankheiten dess.: Abercrombie. — Henning6. — C. H. Schultz. — F. E. de Seckendorff.

— geschwüre: J. F. Heinr. Albers. — Lesser.

— schleimhaut, Anatomie derss.: Bleuland. 2.

— steine: M. Jäger.

Darwin's System: Girtanner.

Declamation in diätet. Hinsicht: Ballhorn.

Deformitäten, s. Mißbildungen u. Verkrümmungen.

Delirium tremens, s. Säuferwahnsinn.

Deutschland, Heilquellen in: G. Bischof. — Heilquellen-Charte. — C. Hoffmann. 3. — C. W. Hufeland. — J. F. Kretschmar. — J. C. Kühn. — Mosch. — Osann. — G. H. Richter. — Sobernheim. — A. F. Speyer. — Stucke. — Zuckert.

— Medicinalwesen in: J. K. H. Ackermann.

— Universitäten: H. F. Kilian.

Diabetes, s. Harnruhr.

Diagnostik: B. Albin. — Bibliothek v. Vorl. ausl. L. — Dreyßig. — Gotthard. — M. Hall. — Herlet. — Kornatowsky. — Kunst. — Kupfertafeln. — Luthieritz. — Martinet. — Piorry. — Sauvages. — Schimko. — K. G. Schmalz. — Schwamberg. — Sobernheim. — Sundelin. — C. Wenzel. — Wichmann. — Vergl. Auscultation u. Percussion.

Diaphorese: Anweisung.

Diaphragma, s. Zwerchfell.

Diarrhö: Nedel. 2.

Diätetik überh.: Absicht. — Adair. — Albrecht. — Audin-Rouviere. — Baco. — Baier. — Bäumler. — G. W. Becker. — Beiträge. — Bertele. — Bremser. — Brom. — Bruggemann. — Burdach. — Carminati. 2. — Casserti. 2. — Celsus. — G. Cheyne. 2. — Collenbusch. — Consbruch. (3r Bd.) — Cornaro. 4. — Daignan. — Ehrmann. — v. Eicken. — Elvert. — Endter. — Essich. 2. — Ettmüller. — Falconer. — Faukan. 2. — Feiler. —

Digitized by Google

Feuchtersleben. — Granville. — Guckenberger. — Hackel. — Handbuch. 2. — P. C. Hartmann. — A. Hein. — F. Hildebrandt. — Fr. Hoffmann. — G. F. Hoffmann. — J. A. Hoffmann. — C. W. Hufeland. 5. — C. Jahn. — J. Johnson. — G. H. Jördens. — Kirchmayr. — Klinghardt. — C. L. Klose. — Knolz. — J. G. Kühn. — Kunst 4. — Lehrsätze. — Leune. — Leupoldt. — J. L. Loos. — Lutheriz. 4. — Macenzie. — Magen. — Maimonides. — F. A. May. 2. — Mekarsky. — Metz. — Most. 3. — J. B. Müller. 2. — Neumaier. — Neunzig. — Nisbett. — Paris. — Paulus. — Presle. — Reyher. — Reyland. — F. Richter. — H. S. Richter. — Roose. — Röver. — Rubempré. — S. Schaarschmidt. — Schimko. — Schlüter. 2. — Scholand. — Schulz v. Sch. — G. Schuster. — Sinclair. — Sobernheim. — Spieß. C. A. Struve. 6. — Sundelin. — Taschenbuch. 2. — W. Temple. — Thornton. — S. A. D. Tissot. 2. — Universalrathgeber. — Verhaltungsregeln. — Wagemann. — F. A. Weber. — Weikard. — Wesener. — Wild. — Wildberg. 2. — Zwierlein.

Diätetik für Frauen u. Kinder: Aesculap. — Albrecht. — Aronsohn. — G. W. Becker. 2. — Behr. — Bondard. — Busen. Caspari. — Diätetik. — Fehler. — F. K. Fiedler. — Heinße. — G. F. Hofmann. — J. C. G. Jörg. — Laffecteur. — Löbenstein-Löbel. — F. Neumann. — A. F. Nolde. — Röver. — Saucerotte. — J. J. Schmidt. — Schönheitskatechismus. — Schreger. — C. A. Struve. — Unterricht. — Wohlfahrt. — Wurm. — Zückert. 4.

— für Fußreisende: Fußgänger.

— für Greise: Carlisle. — Guyetant. — C. A. Struve.

— psychische: Beiträge. — J. A. Bergk. — Falconer. — Gaub. — Heinroth. — Kunst. — J. L. A. Vogel.

— Zeitschriften: Fleck. — Gesundheitstaschenbuch. — Gesundheitsstempel. — Gesundheitszeitung. 3. — P. B. C. Graumann. — S. Hahnemann.

Digitalis, Wirkung vers.: C. W. Quin. — Withering.

Dillenburg, endemische Krankheiten das.: Meder.

Dissertationen, s. Sammelschriften.

Doberan, die Heilquelle das.: Hermbstädt.

— Seebad: Sachse. — S. G. Vogel. 7.

St. Domingo, med. Beschreibung von: N. P. Gilbert.

Dorpat, anatomische Anstalt das.: H. F. Isenflamm.

Dresden, med. Cursus das.: Feuerstein.

— königl. Krankenstift das.: Hille.

Driburg: Brandis. 2. — L. W. Ficker. — W. A. Ficker.

Drüsen, Anatomie vers.: Joh. Müller.

— Cowper'sche: W. A. Haase.

— verhärtungen: A. F. Fischer. — R. Hamilton. — Hendy. — J. B. Müller.

Dulcamara: Carrere.

Dysenterie: s. Ruhr.

Dysphagie: Kühne. — G. Kunze.

Eckernförde, Krankenhaus das.: Panum.

Edinburg, Pharmakopöen von: H. Dispensatorium. — Pharmacopoea.

Eger, Heilquellen das., s. Franzensbrunn.

Egypter, Medicin das.: Alpinus. — C. G. Grüner.

Ehe: W. B. Fränkel. — J. D. John. — J. C. G. Jörg. — Josephi. — F. W. Jung. — F. X. Metzler. — Most. — Vergl. Geschlechtsverhältnisse.

Ei, menschliches, Anatomie u. Physiologie vers.: Baer. 2. — L. W. Th. Bischoff. — S. Bock. — Eichwald. — J. C. G. Jörg. — Nitgen. — Seller. — Velpeau. — Wrisberg.

Eicheln, Heilkraft vers.: S. H. A. Kaiser. — M. J. Marx. 2. — Zwierlein.

Eidechsen, med. Anwendung vers.: J. J. Römer.

Eierstöcke, Krankheiten vers.: Ayre. — Blasius. — Engelmann. — J. C. G. Jörg. 2. — Quittenbaum.

— Bildung vers.: J. C. Rosenmüller.

— Exstirpation vers.: Lizars. — Quittenbaum.

Eilsen: Du Ménil. — J. C. Gebhard. — J. Heineken. — J. F. Westrumb. — Zögel.

Einbalsamirung: Tranchina.

Einbildungskraft, Einfluß auf den Fötus, s. Schwangere.

Eingeweidelehre: Abbildungen (Gabler.) — Berend (Lage d. Eing.) — Eulenburg. — J. F. Isenflamm. — Versuch.

Eingeweide, Krankhtn. vers.: Lenke.

Eingeweidewürmer: Bloch. — Bremser. 2. — V. L. Brera. — E. Dietrich. — G. v. Doeveren. — J. L. Fischer. — Götze. 2. — Hulme. — J. H. Jördens. — Langsfeld. 2. — Mehlis. — Phelsum. — Reinlein. — Roderer. — K. A. Rudolphi. 2. — Slawikowsky. — Steinbuch. — P. C. F. Werner. — Zenker. — Vergl. Bandwurm.

Einreibungen: Bacot. — V. A. Brera. — Simon jun. — Chrestien.

Einspritzungen, s. Harnröhre.

Eisen, als Mittel: Brandis.

Eisenoxydhydrat: Berthold. — Bunsen.

Eiter: Graëmeyer. — E. Home.

Eiterung: Gierl. — Ph. Fr. v. Walther. — Weissenborn.

Eiterung: C. R. Hoffmann. — C. A. Nicolai. — Quesnay.

Eklampsie, s. Krämpfe.

Elektrizität, medizinische: Barneveld. — Bertholon. 2. — Cavallo. 2. — Creve. — Deimann. 2. — C. W. Hufeland. — Imhof. — K. G. Kühn. 2. — J. W. Ritter. 2. — J. J. Roth. — Sans. — Saur. — J. G. Schäffer. — C. A. Struve. 2. — Sundelin. — Volta. — Yelin. — H. Berzelius.

Elektromagnetismus: Burdach. — H. Dulk. — Du Ménil. — Erman. — Fechner. — Gusserow. — Pfaff. 2. — Pohl.

Elephantiasis: Hendy. — R. J. A. Martini. — D. R. Warburg.

Empfängniß, s. Zeugung.

Empyem: Gumprecht.

Ems: Brückmann. — Diel. 2. — Droste-Hülshoff. — Heyfelder. — Kreysig. 2. — G. C. Thilenius. 2. — M. G. Thilenius.

Digitized by Google

Engbrüstigkeit, s. Asthma.
England, Pharmakopöen für: H. Brock. — A. T. Thomson.
— Geburtshülfe in: C. E. Fischer.
— Medecin in: Casper. — C. E. Fischer. — J. Frank. — G. F. Friese. — A. A. Mühry. — C. W. Wagner.
— Krankheitsconstitution von: Bisset.
Englische Krankheit, s. Rhachitis.
Entbindungskunst, s. Geburtshülfe.
Enthauptung: C. F. Clossius. — C. W. Hufeland. — Metzger. — J. J. Sue. — J. Wendt. 2. — Zadig.
Entkräftungsfieber: C. F. Nagel.
Entropium, s. Augenliederkrankheiten.
Entwickelungsgeschichte: J. H. F. v. Autenrieth. — Baer. — Bernouli. — Danz. — Henke. — Jacobson. — G. C. F. Kapp. — Lucae. — Joh. Müller. — K. A. F. Otto. — Rathke. — Ritgen. — J. C. Rosenmüller. — S. Th. Sömmerring. — Trew. — G. G. Valentin. — Vergl. Fötus.
— krankheiten: Ducamp. — Henke. — Heyfengärtner. — F. B. Offander.
Entzündung: C. D. A. Bartels. — Benne. — Bibliothek. — Chortet. — Dzondi. — Fegelein. — N. Friedreich. — Göden. — Hastings. — Hausmann. — C. R. Hoffmann. — Hofrichter. — Hohnbaum. — J. Hunter. — Kaltenbrunner. — König. Magenisse. — J. F. Meyer. 2. — A. Nägele. — Naumann. — E. A. Nicolai. — Sommé. — W. Sprengel. — A. G. Starke. J. Thomson. — Wedekind.
— chronische: Handbibliothek. 11r Bd. — Nietsch. — Neyland. — J. Wendt.
Entzündungsgeschwulst: Brambilla.
— krankheiten: Armstrong. — Berndt. — J. R. Bischoff. — Broussais. — N. Friedreich. — Hager. — Harless. — Hofrichter. — C. W. Hufeland. — M. W. Müller. — Nietsch. — Quarin. 2. — C. F. Speyer. — Weitenweber. — A. P. Wilson.
Enzyklopädie u. Methodologie der Medizin: J. W. Arnold. — H. Boerhave. — Bondi. — Burdach. 2. — Choulant. — Clarus. — J. W. H. Conradi. — Consbruch. — J. C. Dietz. — Eble. — Faukan. 2. — L. H. Friedländer. — J. J. Günther. — Th. A. v. Hagen. — Haenel. — M. Herz. — Hofacker. — J. C. G. Jörg. — F. A. Klose. — Leupoldt. — Locher-Balber. — C. G. Ludwig. — Mansfeld. — Metzger. — J. F. Meyer. — Philippson. — C. F. Reuss. — Reyher. — S. Schaarschmidt. — Selle. — C. Sprengel. — S. G. Vogel. — M. J. Weber. — Wildberg.
Epidemien: Arand. — Bakker — Berndt. — Blätter. — Bonhard. — J. J. v. d. Bosch. — le Brün. — Burdach. — Chenot. — Cleghorn. — de la Cloture. — Eckner. — Faber. — Ferro. — Geschichte. — Gesenius. — M. v. Geuns. — Gläser. — Gonzalez. — Grainger. — J. F. K. Grimm. — R. Grohmann. — J. C. F. Hecker. 4. — J. B. v. Hildenbrandt. — Hopfengärtner. — Hoven. — C. W. Hufeland. — Jawandt. — F. L. Kestler. — Kirchvogel. — Knoblauch. — Können Epid. ꝛc. — Kreysig. — J. F. Krügelstein. — J. Kühn. — C. A. Lacoste. — Lebenheim. — Lucretius. — Mandt. — Metzger. 2. — Most. 2. — Opitz. — Ozanan. — Popken. — Rasori. — G. A. Richter. — Sagar. — Schnurrer. 2. — Schobelt. — Schönberg. — Schotte. — Schrand. — Sick. — Sims. — Steinheim. 4. — v. Swieten. — S. A. D. Tissot. — A. M. Vering. — Weigersheim. — Wintringham. — Wittmann. — H. Wolf. — Zeroni.
Epilepsie: Abicht. — Beverle. — Bibliothek 7r Bd. (Portal). — Doussin-Dubreuil. — Fallsucht. 2. — Georget. — Geschichte. 2. — F. Henning. — Hirschel. — Krankengeschichte. — Löhenstein-Löbel. — Lysons. — Mansford. — Most. — Portal. 2. — Ragolo. — C. Sommer. — S. A. D. Tissot. — J. Wenzel. — Westphal.
Erblichkeit der Eigenschaften: Hofacker. 2.
— der Krankheiten, s. Krankheiten, erbliche.
Erbrechen: Magendie.
Erfahrung, medizin.: E. Horn. — Neddelien. — J. G. v. Zimmermann.
Ergotiden, s. Kriebelkrankheit.
Erkältungskrankheiten, K. A. Koch.
Erlangen, Entbindungsanstalt daf.: A. Bayer.
— klinisches Institut daf.: B. N. G. Schreger. — F. v. Wendt.
Ernährung überhaupt: Blumenbach. — Kemme. — Köchlin. — Santorini — Tralles.
Erregungstheorie: J. W. G. Conradi. — Detten. — W. A. Ficker. 2. — J. Frank. 2. — J. S. Frank. — Heun. — Hoeven. 2. — Hunnius. — C. J. Kilian. — H. v. Leveling. — J. J. Loos. — J. L. Loos. — C. C. Matthäi. 2. — M. H. Mendel. — J. H. Müller. — L. H. C. Niemeyer. — Oberreich. 4. — C. H. Pfaff. — Pubor. — Röschlaub. — Scharndorffer. — J. H. Sternberg. — J. Townsend. — Trawnitschek. — Winiker.
Erstickung: Colemann. — A. Fothergill. — Goodwyn. — de Haen. — Portal. — K. A. Wagner. — Wiedemann. — Vergl. Rettung.
Ertrinken: Champeaux. — A. Fothergill. — Goodwyn. — Haen. — v. Marum. — Portal. — S. G. Vogel. — K. A. Wagner. — Wiedemann. — Vergl. Rettung.
Erweichung der Gewebe: Hesse.
Erweichungsmittel: Grau.
Erysipelas, s. Rose.
Erzgebirge, Hospital für daff.: L. H. Unger.
Erziehung, körperliche (u. geistige): v. Ammon. — Bräunlich. — Brouzet. — S. G. Cruffius. — Darwin. — Dieterichsen. — F. G. H. Fielitz. — J. P. Frank. 2. — M. Friedländer. — Girtanner. — Gelis. — Grigg. — A. F. Hecker. — Heinroth. — Henke. — Herting. 2. — C. W. Hufeland. 5. — Huffian. 2. — Josephi. — Kastler. — Kostlizky. — A. G. F. Krause. — Leti. — Levret. — Lutheritz. — Martiny. — F. G. Meißner. — Mos. — Most. — J. H. Müller. — F. Neumann. — Raulin. — A. R. Richter. — le Roy. — Schmidtmüller. — C. L. F. Starke. — C. A. Struve. 2. — Thomann. — Wallich. — J. Wendt. — G. J. Wenzel. — Wie können Kinder ꝛc. — Wurm. — Wurzer. — Zückert. — Vergl. Muterpflichten. Säugling. Schulen.

Digitized by Google

Eschenrinde, Wirkung derf.: B. N. G. Schreger.

Essequebo, medizin. Topographie von: Rodschied.

Essigsäure: H. Bucholz.

Essigwaschungen: Hörberger.

Esthland, Krankhtn. daf.: Bang.

Ettlingen, medizin. Topographie von: J. J. Schneider.

Etymologie, mediz. Worte, s. Wörterbuch.

Eudyometrie, s. Luftgüte.

Euphorbien: Andrejewsky. — Landsberg.

Euthanasie: C. F. H. Marx. — Salzmann.

Exantheme, s. Fieber, exanthematische.

Exarticulation, s. Amputation.

Excretionen: Anderson. — K. R. Hoffmann.

Fachingen: G. Bischof. — Diel. — Hirsian.

Faulfieber: Bilguer. — Faukan. — W. Fordyce. — Gesenius. — Grant. — A. F. Hecker. 2. — Henisch. — F. L. Kebler. — Kieser. — C. J. Kilian. — J. N. A. v. Leuthner. — de Man. — Mertens. 2. — Millmann. — Murssinna. — Opitz. — Schobelt. — Schotte. — T. G. Schröder. — Settegast. — Staub. — Wolfart.

Fäulniß: Fäulniß.

Feldapotheken: Oehme. — H. Huszty.

Feldarzneikunst, s. Militairarzneikunde.

Feldhospitäler: Beiträge. — Brocklesby. — C. A. Brückner. — Brünninghausen. — Faust. — Hennen. — Mederer. — G. P. Michaelis. — D. Monro. — Riselhuber.

Festungen, belagerte, Krankhtn. in denf.: Steegmayer. — Wittmann.

Fett: Allmer. — Jansen. — Lorry.

—geschwülste, s. Balggeschwülste.

—gift: Kerner.

—leibigkeit: A. F. Fischer. — G. F. Jäger.

Feuer, med. Gebrauch deff.: Baerwinkel. — Percy. 2.

Fieber überhaupt: J. F. Ackermann. — J. F. Ackermann. — Albrecht. — Alexander. — Armstrong. — J. C. F. Bährens. — Balfour. 2. — Ball. — E. D. A. Bartels. — Baumgärtner. — Bene. — Berndt. — J. R. Bischoff. 2. — Brandis. — Broussais. 2. — Browne. — Burserius. — Chalmer. — Chomel. — Dickinson. — Diebrich. — C. F. Elsner. — Eyerell. — Fieberlehre. — G. Fordyce. — W. Fordyce. — J. Frank. — J. L. Fränkel. — Frohwein. 2. — Fueter. — Galen. — Glass. — W. Grant. — J. Gregory. — de Haen. — Hancocke. — Harless. — A. F. Hempel. — Herr. — J. V. ab Hildenbrand. — J. F. Hoffmann. — Hofrichter. — E. Horn. — Hoven. — C. W. Hufeland. — Hussey. — J. B. Jäger. — C. Jahn. — Knolz. — Kramp. — F. G. Kupfer. — Langrish. — E. A. Lehmann. — Loe. — F. H. Martens. — F. X. Mehler. — Meuth. — Mundigl. — J. S. B. Neumann. — E. A. Nicolai. — Quarin. 2. — Rahn. — G. M. W. L. Rau. — G. C. Reich. 3. — Reil. — C. F. Richter. — Robertson. — Saalmann. 2. — J. H. G. Schlegel. — Schraud. — Selle. 2. — C. F. Speyer. — Spitta. — M. Stoll. 3. — C. Strack. — Tode. — Uebersicht. — F. A. Walch. — Wedekind. — Weitenweber. — F. v. Wendt. — Werlhof. — A. P. Wilson. — H. Wolf. — Wrisberg.

Fieber, ansteckende, s. Contagium.

— bösartige: Aepli. — C. H. E. Bischoff. Fieber. — W. Fordyce. — Jackson. 2. — Opitz. — Ryan. — Saalmann. — Sims. — Torti.

— epidemische, s. Epidemieen.

— exanthematische: H. Fr. Autenrieth. — Bene. — Broussais. — Burserius. — Eichhorn. 2. — Kieser. — J. J. Reuß. — Saalmann. 2. — Suasso. — Vergl. Hautkrankheiten.

— faulige, s. Faulfieber.

— gastrische: Dömling. — G. A. Richter. — Wittmann.

— gelbes: Arejula. 2. — Augustin. — Bally. — C. L. Braun. — Ceresa. — G. Eichhorn. — C. F. Elsner. — C. Erdmann. — Feiler. — Fieber. — G. Fiedler. — J. B. Gebel. — Geschichte. — N. P. Gilbert. — Gonzalez. — Gutfeld. — Harless. — Heusinger. — Hillary. — Horsch. — C. W. Hufeland. — Ketterling. — Knebel. — Kopp. — J. G. Langermann. — Maclean. — Markus. — C. C. Matthäi. — M. H. Mendel. — Osgood. 2. — Rush. — Thomassen a Thuessink. — L. Valentin. — Verlauf ꝛc. — G. Wendt. — Wildberg. — Wolfart.

— hektisches: F. H. A. Bischoff. — Fournier. — Trnka de Krzowitz. 2. — Weikard.

— hitziges: Kaehler.

— intermittirende: J. H. P. Böttcher. Doecks. — Febrium. — Fricke. 2. — D. Gesenius. — Grainger. — L. Herrmann (in Algier). — Hoven. — Kirchvogel. — Kremers. — Lysons. — Mittel. — C. A. Nicolai. — Petocz. — Reisinger. — Saalmann. — P. J. Schneider. — Schraud. — Schwalt. — Sebastian. — de Senac. — C. Strack. 2. — Torti. — Trnka de Krzowitz. 2. — Trumpf.

— katarrhalische, s. Katarrh.

Fieberhitze: Estrup.

—phantasien: Greiner.

Finger u. Zehen, Verwachsung derf.: C. J. Beck. — Seerig.

Finnen, s. Akne.

Finnland, Pharmakopoe für: H. Pharmacopoea.

Fisteln: Ascherson. — Oetzmann. — Polt. — Reisinger.

Flatulenz, s. Blähungen.

Flechten: Anleitung. — Belliol. — W. B. Fränkel. — Friebeizeiser. — P. G. Heusler. — Kunst. — Nonne. — Poupart. 2. — Saint-Gervais. — Tilesius v. T. — Westphal.

Fleischbrüh, s. Sarkocele.

Fleischgewächs: C. G. Büttner.

Flimmerbewegungen: Purkinje.

Flinsberg: Bergemann. — Mogalla.

Digitized by Google

Florenz, Wachspräparate daſ.: Wichelhausen.

Fluß, weißer, ſ. Leukorrhö.

Föhr, Seebad daſ.: Wornſtedt.

Foramen ovale, Offenbleiben deſſ.: A. Braune.

Fötus, Phyſiologie u. Anatomie deſſ.: B. S. Albinus. — Burdach. — C. G. Büttner. — Herholdt. 2. — Karsten. — H. F. Kilian. — Lobſtein. — Joh. Müller. 2. — J. A. H. Nicolai. — K. A. F. Otto. — Ritgen. — J. C. Rosenmüller. — P. Scheel. — Senff. — G. C. Siebold. — S. Th. Sömmerring. — Wrisberg. — Vergl. Entwickelungsgeſchichte.

— Krankhtn. deſſ.: Grätzer. — C. W. Hufeland.

Frakturen, ſ. Knochenbrüche.

Frankenhauſen, Heilquelle daſelbſt: Mannicke. 2.

Frankfurt a. M., Medicinalweſen daſ.: Medicinalordnung.

— med. Topogr. von: Burggrave.

Frankreich, Medicinalweſen in: J. C. Renard.

— Zuſtand der Augenheilkunde in: J. B. v. Wenzl.

— neueſte med. Literatur in: Zadig.

— Medizin u. Chirurgie in: v. Ammon. — Behn. — Caſper. — J. Frank. — Haindorf. — A. A. Mühry. — Suringar. — Wardenburg.

— Pharmacopöen für: H. Formular. 2. — Pharmacopoea. — Trommsdorff.

Franzensbrunn: Gerle. — G. J. M. Graumann. — Hoser. — Koestler. — Kreyſig. 2. — Oſann. — G. A. Pietzſch. — F. A. Reuß. 2. — Trommsdorff.

Frauen, Verdienſte derſ. um d. Med.: Harleſs.

Frauenzimmerkrankheiten, ſ. Weiberkrankheiten.

Freiburg, Klinik daſ.: Ecker.

Freienwalde: Th. Ph. Hagen. — Heydecker. — J. F. John. — A. Schaarſchmidt. — Treumann.

Frieſel: Allioni. — Collin. — Damilano. — Gaſtellier. — Kreyſig. — Narr. — Schulz v. Sch.

Froſtſchäden: G. W. Becker. — Kunſt. — — Martius. — Mittel. 2. — F. Richter.

Fruchtwaſſer: P. Scheel. 2.

Frühgeburt, künſtliche: Kelsch. — Mende. — Piringer. — Preller. — Fr. Reisinger. — Schippan. — C. Wenzel.

Frühlingskuren: Caſpari. — E. Dietrich.

Fulda, med. Topographie von: J. J. Schneider.

— Pharmakopoe für: H. Schlereth.

Fumaria: C. F. G. A. Handschuch.

Fundſchein, ſ. Medizin, gerichtliche.

Fungus durae matris, ſ. Schwamm.

— haematodes, ſ. Blutſchwamm.

— medullaris, ſ. Markſchwamm.

Füße, Krankhtn. derſ.: Eſſich. — Fußarzt. — E. Home — Laforeſt. — Meiner. — Reulihet. — Underwood.

Füße, Mißbildungen derſ.: ſ. Klumpfüße.

Gährung: H. Döbereiner. — Wiegleb.

Gais: Kronfels.

Galen, ſ. Aerzte, griechiſche.

Gall, ſ. Schädellehre.

Galle, chem. Unterſuchung derſ.: W. M. v. Richter.

Gallenblaſe: Craz. — Trott.

— fieber: Eckner. — Fröhlich v. F. — Fueter. — W. Geſenius. — Guibert. — Hillard. — J. N. A. v. Leuthner. — Opitz. — Pichler. — T. G. Schröder. — S. A. D. Tissot.

— krankheiten: Ayre. — Finke. 3. — J. P. Frank. — Goldwitz. — F. X. Metzler. — Reil. — Saunder.

— ſteine: Caſpari. — Coë. — Delius. — Durande. — C. A. Flemming. — F. Leo: — Saunder. — S. Th. Sömmerring.

Galvanismus: Aldini. — Anwendung. — Auguſtin. 2. — Cavallo. — Creve. 2. — Galvani. — C. F. Geiger. — Grapengieſſer. — Heidmann. — Hellwag. — B. Hirſch. — Kelch. — C. S. H. Kunze. — F. H. Martens. 2. — Metzger. — A. Monro. — Moſt. — Nyſten. — C. H. Pfaff. — Pilger. — Reinhold. — J. W. Ritter. 5. — Rösling. — G. H. Schubert. — C. v. Sternberg. — C. A. Struve. 2. — P. Sue. — Sundelin. — Tromms dorff. — Volta. — Ph. F. v. Walther. — J. v. Weber. — Weinhold. — Wolke.

Gangrän, ſ. Brand.

Ganglien, ſ. Nervenknoten.

Gaſe, in med. u. chem. Hinſicht: Bedoes. — Cavallo. — J. F. Gmelin. — J. J. Günther. 2. — H. Späth. — Trommsdorff.

Gaſtein: Ehle. 2. — Koch-Sternfeld. 2. — Mitterdörfer. — Muchar. — Niederhüber. — Reiſehandbuch. — Streinz. 2.

Gaumen, weicher, Funkt. deſſ.: Dzondi.

Gaumennath: Doniges. — Roux. — Schwerdt.

Gebäranſtalt: J. C. G. Jörg. — F. A. Nolde. — A. E. v. Siebold. — S. Zeller v. Z.

Gebärmutter. Anatomie derſ.: B. S. Albini. 2. — W. Hunter. 2. — Jenty. — J. F. Osiander. — Röderer. — Seller. — Tiedemann. — Tuson. — Wrisberg.

— doppelte: Eisenmann.

— Exſtirpation derſ.: Sauter. — A. E. v. Siebold. — G. v. Siebold. — Wrisberg.

— Krankhtn. derſ.: Beverle. — Collmann. — H. Eichhorn. — Eiselt. — C. J. Fried. — Geil. — Gregorini. — J. C. G. Jörg. 2. — Klinge. — Kummer. — Lair. — Lippich. — C. G. Mayer. — F. L. Meissner. — Nissen. — J. F. Osiander. — Patrix. — Rigby. — le Roy. — G. C. H. Sander. — M. J. Schmitt. — C. Schwabe. — A. F. v. Siebold. — E. C. J. v. Siebold. — Steidele. — C. Strack. 2. — Teallier. 3. — F. A. Walter. — Weissenhorn. — C. Wenzel. — J. C. Zimmermann.

Gebärorgane, Anatomie derſ.: J. C. G. Jörg. — J. G. Walter. — Wilke.

Gebirgsgegenden u. ihre Bewohner: Clemens.

Geburt, nach dem Tode d. Mutter: Heyman. — Maizier.

Digitized by Google

burten, unehelliche: Käser.
burtshelfer, Eigenschaften deſſ.: . G. Jördens.
burtshülfe, Geſchichte derſ.: Sue J.
iteratur derſ.: Schmidtmüller. — chweithardt.
lehrbücher u. geſammte: Abbildun- ı. — Aitken. — J. L. Baudelocque. 3. — W. Becker. — J. G. Bernſtein. 2. — ibliothek v. Vorl. ausl. L. VI. — L. J. oer. 7. — Boivin. — J. Burns. 3. — D. . H. Busch. 2. — Caruš. — Cohnſtein. Conquest. — Conobruch (Ebermaier.) Denmann. — E. Forſter. — Fried. — L. v. Froriep. — J. P. Hagen. — Hatin. Heine. — J. Heineken. — Hinze. — J. Horn. — Höfle. — Huſſian. 3. — J. B. acob. — R. W. Johnſon. — J. C. G. org. 2. — Katzenberger. — H. F. Kilian. tlas.) — Lachapelle. — Levret. — A. S. wenſtein. — F. H. Martens. 2. — May- ler. — Merriman. — Mittelhäuſer. — obrenheim. — F. C. Nägele. — Osborn. F. B. Oſiander. 4. — J. J. Plenk. 2. — itgen. — Röderer. 2. — Rosshirt. — le oy. — Sacombe. 4. — Sartorph. — chmidtmüller. — C. Schwabe. — Schwar- r. — Schweighäuſer. — Schwörer. — C. Siebold. — A. E. v. Siebold. — Spen- . — Spiering. — Steidele. — Stein. — ein. — J. L. A. Vogel. — Weidmann. — S. Weiss. — Weissenborn. — Weydlich. Wigand. — S. Zeller. v. Z. — Ziermann.

inzelne Theile: Abhandlungen. — F. Ackermann. — Aepli. — Beiträge. — ereicherungen. — Betschler. — L. J. oer. — Braun. — Brünninghausen. — W. H. Busch. — Camper. 2. — Carus. Daxenberger. — Deale. — Deiſch. — eleurye. — Delius. — Demonſtrationen. Desberger. — Elias. — Fenner v. F. — ehler. — Georgii. — Guericke. — Guter- ann. — J. P. Hagen. 3. — Hayn. — nkel. 3. — Henschel. — v. Herder. — esse. — Heymann. — Hinze. — Hofer. A. Hoffmann. — Hohl. — J. P. Horn. Hüter. 2. — Janouli. — J. C. G. Jörg. — Jungclaus. — Jungmann. — Kentiſh. F. Kilian. 2. — C. C. v. Klein. 2. — A. Kleinert. — Knebel. — Levret. ampe. — F. H. Martens. — F. X. Mar- ı. — Mende. — M. H. Mendel. — G. Michaelis. — Mohrenheim. — F. C. egele. — Nedel. — Niſſen. 2. — A. F. olde. 5. — F. B. Osiander. 5. — J. F. siander. 2. — d'Outrepont. 2. — Riecke. — igby. — Ritgen. — Röderer. — Rosshirt. — üller. — Sartorph. — S. Schaarſchmidt. — chmidtmüller. — W. J. Schmitt. 6. — Schnaubert. — Schweickhard. — chweighäuſer. 3. — Senff. — A. E. v. ebold. 3. — E. C. J. v. Siebold. 3. — olayrès de N. 2. — van Solingen. — J. Sommer. — J. C. Stark. 2. — Staub. Steidele. — Stein. — Stein. 2. — Syl- ze. — Trefurt. — Uhthoff. — J. P. Vog- . — Voigtel. 2. — J. G. Walter. — u. Walter. — Warnekros. — Wedekind. Wehn. — Weidmann. 4. — A. A. eiss. — C. Wenzel. — Wigand. 4. — ildberg. — Wilke. 2. — J. A. H. Zeller. S. Zeller v. Z.

opuläre: Albrecht. — Bonhard. — rgheim. — Eiſenhuth. — Faust. — L. F. Flemming. — Guerand. — H. C. Hir- . — Schwängerſchaft u. Geburt.

Geburtshülfe, Zeitſchriften f. dieſ.: Beobachtungen. — J. D. Busch. — Gumprecht. — Journal. — Journal (v. Siebold). — J. J. Romer. — Sacombe. — A. E. v. Siebold. — J. C. Stark. 2. — Stein. 2. — Wigand. 2. — Zeitschrift. 2. (v. Busch etc. — u. v. Niemeyer.)

— in England: C. E. Fischer.

— in Heſſen: Stein.

— in Paris: Wiedemann.

— der Chineſen: Abhandlungen. — Martius. — Rehmann.

— der alten Hebräer: Redtlob. — Schweighäuſer.

— Kiſſen: A. E. v. Siebold.

— Lager: Niſſen. — F. B. Osiander. — Schmitſon. — G. C. Siebold. — Stein. — Wigand.

— Stuhl: Menzzer. — F. B. Oſiander. — A. E. v. Siebold. — Stein. — Uhthoff. — Wigand.

— Zange: Brünninghauſen. — B. Carl. — Klees. — J. G. Krämer. — Peake. — F. H. Martens. 2. — Mulder. — Ritgen. — Uhthoff. — Weidmann. 2.

Gedichte, mediziniſche: Aegydius. — Damocrates. — Fracastorius. — J. F. Hebenstreit. — Leti. — Lucretius. — G. Schuſter.

Gefängniſſe, Krankhtn. in denſ.: Good.

Gefäßlehre: Angiologie. — Barkow. 2. — K. Bell. — Bierkowsky. — B. A. Bresra. — Fohmann. — J. G. Haase. — E. Hahn. — Hönlein. — C. J. M. Langenbeck. 2. — J. C. A. Mayer. — Pitzner. — Posewitz. — Schlemm. — S. Th. Sömmerring. — F. K. W. Stark. — Tabellen. — Tiedemann. 2. — F. A. Walter.

Gefäßſyſtem der Zotten des Dünndarmes: Döllinger.

— Krankheiten deſſ.: Heifeld.

Gefühlsſinn: J. F. Schröter. — E. H. Weber.

Gehirn, Anatomie u. Phyſiologie deſſ.: d'Alton. — Balogh. — E. D. A. Bartels. — G. H. Bergmann. — A. C. Bock. — Burbach. 2. — Carus. — F. J. Gall. 5. — v. d. Haar. — J. G. Haase. — Harleß. — J. F. W. Himly. — F. Lallemand. — Leune. — Lucae. — A. F. J. C. Mayer. — J. C. A. Mayer. — Pitzner. — S. Th. Sömmerring. 4. — Tiedemann. — G. R. Treviranus. — J. Wenzel. 2.

— Entwickelungsgeſchichte deſſ.: Döllinger. — Tiedemann.

— kleines, Anatomie deſſ.: Neil.

— Krankheiten deſſ.: Abercrombie. 2. — Arnemann. — J. H. Beck. — Bompard. — v. d. Haar. — C. Krebs. — F. Lallemand. — A. Marshall. — Mill. — K. G. Neumann. — Rosenthal. — Roſtan. — Saalmann. — Sahmen. — J. Wenzel. 2. — Bergl. Waſſerkopf.

Gehördiätetik: Ettmüller. — Trampel.

Gehörkrankheiten: Albrecht. — Arnemann. 2. — K. J. Beck. — G. W. Becker. — A. E. Büchner. — J. H. v. Curtis. 3. — Dann. — Delau. — Eſchke. 2. — C. E. Fischer. — F. C. Goldbeck. — Handbibliothek. 4r Bd. — Itard. — W. Kramer. — Krütter. — Kunſt. 8r Thl. — J. F. L.

Digitized by Google

Lentin. — Lincke. — Lobethal. — Malatides. — Maurice. 2. — Meiner. — G. H. Möller. 2. — Mürer. — Pfingsten. 3. — J. C. L. Riedel. — Salssy. 2. — Sammlung. — G. H. Schubert. — Trnka de Krzowitz. — Tunbew. — J. v. Vering. — J. Wegeler. — Westphal. — Wever. — Wildberg. — Wolke. — Zwinger.

Gehörorgan, Anatomie u. Physiologie derf.: F. Arnold. — Cotunni. — Geoffroy. — Hagenbuch. (Anat.) 2. — Heusinger. (Path. Anat.) — Ilg. — P. F. Th. Meckel. (Labyrinth.) — C. E. Pohl. — Scarpa. 2. — J. F. Schröter. (Anat.) — S. T. Sömmerring. (Anat.) 2. — J. A. Walther. — E. H. Weber. — Wildberg.

Gehwerkzeuge, Anatomie u. Physiologie derf.: W. u. E. Weber.

Geilnau, Heilquellen daf.: Amburger. — G. Bischof.

Geistesanstrengungen, in med. diätet. Hinsicht: Brigham. — C. Wenzel. — Vergl. Schulen ꝛc.

Geisteskrankheiten, f. Psychiatrie.

Geistliche, f. Pastoralmedicin.

Gelbsucht: Brüning. — Brüning. — Mittel. — J. P. Vogler.

Gelegenheitsschriften, f. Sammelschriften.

Gelehrte, Diätetik u. Krankheiten derf.: J. C. G. Ackermann. — Arzt. — le Camus. — Feyjoo. — G. F. C. Fuchs. — Hellfeld. — Kalisch. — F. A. May. — F. Richter. — Rouviere. — S. A. D. Tissot. 3.

Gelenkkrankheiten: Alanson. — Brodie. — Ford. — Handbibliothek. 11r Bd. — Ruhstrat. — J. Russel. — B. N. G. Schreger. — Zöhrer. — Vergl. Verrenkungen.

Gelenke, Ausschneidung derf.: Handbibliothek. 14r Bd. — Huminel. — M. Jäger. — Moreau du Bar.

Gelenkschmerzen: Bäer.

Gelüste, f. Schwangere.

Gemüthskrankheiten, f. Psychiatrie.

Gemeingefühl: Naumann.

Genius epidemicus, f. Krankheitsconstitution.

Genua, Epidemie daf.: Nasori.

Geographie, medizinische: Archiv. — Finke. — Isensee. — Schmurrer. 3.

Geräthschaften, chemische u. pharmaceutische: H. Baika. 2. — Descroizilles. — Göbel. — Hildebrandt. — Kunkel v. L. — Laboratorium. — Meißner. — Pfaff. — Schreger.

Gerbstoff: H. Büchner.

Geruchsorgane, Anatomie, Physiologie u. Pathologie derf.: Cloquet. — Deschamps. — Scarpa. 2. — J. F. Schröter. — S. Th. Sömmerring.

Geruch, übler, aus Mund u. Nase: Andeutungen. — Berthold. — Heilung. — F. Richter. — Taveau.

Geschäfts-Tagebuch: Breidenstein. — Geschäftstagebuch. — Geschäfts-Tabellen. — A. Sachs. — C. H. L. Schulz.

Geschlechtstheile, Krankheiten derf.: J. F. E. Albrecht. 3. — Ambry. — Ehestandsarzt. — F. L. Meissner. — Ruhenpré. — Sporer.

— Sympathie derf. mit em Kopfe: Michell.

Geschlechtsverhältnisse: J. C. Ackermann. — J. F. E. Albrecht. 3. — J. Ph. Bauer. — K. G. Bauer. — G. W. Becker. 4. — Beyschlag. — J. Braun. — Burdach. 2. — Clesius. — S. G. Crusius. — Dähne. — Düben. 2. — Faust. — Fleck. — W. B. Fränkel. — Geheimnisse. — Geschlechtstrieb. — R. F. Hartmann. — Haussler. — C. W. Hufeland. — F. W. Jung. — C. L. Klose. — A. F. Krause. — Leitung. — Leo Wolff. — C. Mangoldt. — F. X. Metzler. — Millot. — Most. — A. F. Nolde. — J. F. Renard. — Rubenpré. — W. Tissot. 2. — Ueber ꝛc. — Wolstein. 2.

Geschlechtswerkzeuge, Anatomie derf.: S. Götz. — J. C. G. Jörg. — Rathke. — J. Rosenbaum. — E. F. Weber. — Wildberg. — Wrisberg.

— Entwickelungsgeschichte derf.: Joh. Müller. — J. C. Rosenmüller.

Geschmacksinn: M. Herz. — W. Horn.

— organe, Anatomie derf.: R. Froriep. J. F. Schröter. — S. Th. Sömmerring. 2.

Geschwülste: Adelson. — Astruc. — Bertrandi. — C. G. Büttner. — van Geffcher. — C. Goldbeck. — Heilart. — J. G. Kühn. — J. F. Plenk. 2.

Geschwüre: Astruc. — B. Bell. 2. — Bertrandi. — Bluff. — Champelle. — Entwurf. — Hahnemann. — E. Home. — Keepwell. — F. C. C. Krügelstein. — M. B. Lessing. — F. X. Metzler. — Osthoff. — C. Rust. — J. N. Rust. — Underwood. — A. G. Weber. — Weinhold. — C. Wenzel.

Gesellschaftsschriften: Abhandlungen. 15. — Acta 7. — Auszüge. — Commentarien. 3. — Denkschriften. — Jahrbücher. 3. — Jahresbericht. — J. D. Joh. — Museum. — Nolde. — J. D. Reuss. — Sammlung. 4. — Sammlungen. — Verhandlungen. 4. — Versuche. 2.

Gesetzgebung, in medizinischer Hinsicht: Masius.

Gesichtsinn, in anatomisch-physiologischer Hinsicht: C. M. N. Bartels. — Berthold. — Erpenbeck. — Herrmann. — Holke. — Hueck. — Janin. — Mühlibach. — F. Müller. — Joh. Müller. 3. — Prin. — Purkinje. — G. R. Treviranus. 4. — Volkmann.

Gesicht, menschliches: Lucae.

— in semiotischer Hinsicht: Kunst.

—schmerz: G. H. W. Barth. — F. X. v. Leuthner. — Pujol. — Scott. — G. C. Siebold. — Ueber ꝛc.

—züge, Verschiedenheit derf.: Camper. 2.

Gesundbrunnen, f. Mineralquellen.

Gesunde, Krankheiten derf.: Roose.

Gesundheitslehre, f. Hygieine.

Getränke, f. Nahrungsmittel ꝛc.

— geistige, s. Branntwein.

Geum urbanum: Buchhave. 3. (in Wechself.)

Gewächs, fötushnliches: Abbildung.

Gewebe, elastisches: Eulenberg.

Gicht: Anleitung. — Bacot. — Barthez. — G. W. Binter. — Cadet de Vaux. 2. — Cadogan. — Doubouchet. — Duringe. — Dzondi. — Falconer. — A. F. Fischer. 2. — Gardiner. — Heilkraft. — Hulme. — Jean. — J. Johnson. — Kölpin. — Lucas. — Meß. — A. Meyer. — C. A. Meyer. — Mittel. 3. — J. B. Müller. — Osterdinger. — Paulmier. — J. G. Pietsch. 2. — Pirkheimer. —

Digitized by Google

J. C. L. Riebel. — Rowley. — le Roy. — L. W. Sachs. — Schellenberg. — B. J. Schleiß v. L. — Schmidt-Phiseldeck. — Scudamore. — J. H. Sternberg. — C. Strack. — M. Strahl. — Sydenham. 3. — Thoden. — Trampel. — J. v. Vering. — Westphal. — A. P. Wilson. — Wolfer.

ießen, Gebäranstalt daſ.: Nitgen.

ieshübel in Böhmen, Heilquellen daſ.: Lerch.

ifte, animaliſche: H. F. v. Autenrieth. — F. Fontana. — J. F. Gmelin. — H. Giftbuch.

mineraliſche: J. F. Gmelin. 2. — Johnstone. — Montmahou. — Navier. — Puihn. — Wiggers. — Witting. — H. Giftbuch.

vegetabiliſche: Gift. — Puihn. — J. E. F. Schulze. — H. Giftbuch. — Runge. — Vergl. Giftgewächse ꝛc.

(Toxikologie) Lehrbücher u. überh.: Bemerkungen. — Christison. 2. — J. Frank. — J. F. Gmelin. — J. S. Halle. — Kolany. — Mamers. — K. C. H. Marc. — Mead. — J. C. F. Meister. — H. Möller. — Niemann. — Orfila. 2. — Paldamus. — J. J. Plenk. — P. J. Schneider. — Schuh. — Stobe. — Stucke. — Toxikologie. — Wibmer. — Witting. — H. J. A. Buchner. (7.) — Giftbuch.

iftgewächse: Brandt u. Ratzeburg. — Giftpflanzen. 2. — J. S. Halle. — J. E. F. Schulze. — Voget. — E. Winkler. — Wunschmann. — H. Giftbuch. — J. F. Gmelin. — Naturgeſchichte. — Plato.

ſchwämme: Ascherson.

ſumach: Alderson. — Dufresnoy.

verkauf: H. Schema.

laskörper, Krankheiten deſſ.: Benedict.

leichenberg, Heilquelle: Langer.

leißen, Heilquelle: J. F. John. — Mineralbad. — Zenschner.

liedmaßen, künſtliche: Geißler. — J. B. Heine.

lied, männliches, ſ. Penis.

lüheifen: Berthold. — Weidmann.

münd, med. Topographie von: Werfer.

odesberg, Heilquelle: Hundeshagen.

old: Niel.

berg, Mineralquelle: Bornemann.

onorrhö, ſ. Tripper.

otha, Irrenanſtalt daſ.: C. A. Brückner.

öthe, Krankheit deſſ.: C. Vogel.

öttingen, anatom. Anſtalt daſ.: C. J. M. Langenbeck.

Gebäranſtalt daſ.: F. B. Oſiander.

Klinik daſ.: Arnemann. — K. Himly.

med. Topographie: C. F. H. Marx.

raphit: Weinhold. 2.

raubünden, Heilquellen in: J. A. Kaiser.

reiſe, Krankhtn. derſ.: A. F. Fiſcher.

ries, ſ. Harnſteine.

riesbach, (Heilquelle im Kinzigkreise): Böckmann.

rindbrünnchen, bei Frankfurt a. M.: Leonne.

rtachten, ſ. Medizin, gerichtliche.

rnthersbad, Schwefelquelle b. Tonershauſen: C. F. Bucholz.

Gurnigel, Heilquelle: Halle.

Gymnaſtik, mediziu.: Anweiſung. — Fuller. — C. F. Koch. — S. A. D. Tiſſot.

Gynäkologie, ſ. Geburtshülfe, Phyſiologie, Weiberkrankheiten.

Haag, orthopädiſche Anſtalt daſ.: J. G. Heine.

Haare, in phyſiolog. patholog. Hinſicht: C. A. Bergmann. — Blumener. — Ehle. — G. W. Jahn. — Merkel. — Mittel. 2. — Nedelich. — Villaret. — Wedemeyer. — Wehner. — Weſtphal.

Haargefäße: v. d. Boſch. — H. Kock. — G. Prochaska.

Hall: Arming.

Halle, Hebammeninſtitut daſ.: Senff. — Klinik daſ.: Dzondi. — Krukenberg. — F. Naſſe.

— Kranken- u. Waiſenhaus daſ.: Heſekiel.

Halsentzündung, ſ. Bräune.

Hamburg, Armenpharmakopoe für: H. Pharmacopoea.

— Impfanſtalt daſ.: Buek.

— Krankenhaus daſ.: Bericht. — Graßmeyer. — Julius. — Krankenhaus.

— Kurhaus daſ.: A. E. Martens.

— Medicinalweſen daſ.: Julius. — P. Schmidt.

— med. Topographie von: Buek. — Rambach. — P. Schmidt.

Hämorrhagien, ſ. Blutflüſſe.

Hämorrhoiden: Abicht. — Albrecht. — Anleitung. — G. W. Becker. — J. W. H. Conradi. — F. Hildebrandt. — K. A. Koch. — Lepelletier. — F. A. May. — A. Meyer. — Mittel. 2. — M. K. Molitor. — Montegre. 2. — J. Narr. — Neiſeld. — Neumaier. — G. M. W. L. Rau. — F. Richter. — Santorini. — M. Strahl. — Stunzer. — Trnka de Krzowitz. — Wake. — Wetzel. — Wolfer.

Hanau, med. Topographie von: Kopp.

Hand: C. Bell. — Naurath.

Handwerker u. Künſtler, Diätetik u. Krankhtn. derſ.: Adelmann. — Arzt. — Geſundheitstaſchenbuch. — Kalisch. — F. A. May. — Poppe. — Ramazzini. 2.

Hannover, Apothekerweſen in: H. Apothekertaxe. — Apothekerverordnung. — Arzneitaxe.

— Pharmakopöen für: H. Pharmacopoea.

— Verhältniſſe der Wundärzte im Stand:

Harn: Duvernoy. — Link. — Rega. — Wetzlar.

— in ſemiot. u. prognoſt. Hinſicht: K. A. Kortum. — Löw.

— blaſe, Krankhtn. derſ.: G. H. Bauer. — Bingham. — Foot. — B. N. Friedländer. — Handbibliothek, 2r Bd. — v. Herder. — Kunſt, 6r 7r Thl. — W. J. Schmitt. — J. J. Schneider. — S. Th. Sömmerring. — F. A. Walter.

— — Bildungsfehler und Heilungsbildungen derſ.: G. H. Bauer. — H. F. Iſenflamm. — Roose. — J. J. Schneider. — Wrisberg.

— blaſenſchnitt, ſ. Lithotomie.

— blaſenſtich: Bonn. — Weldon.

— entleerung, künſtl.: Cellai.

Digitized by Google

Horn-Recipient: A. Winter.

—ruhr: Dzondi. — Marcus. — G. L. Müller. — J. B. Müller. — Rollo. 2. — Stosch. — Trnka de Krzowitz.

—röhre, Einspritzungen in dies.: Bayford.

— — Krankheiten vers.: Amussat. — Andrews. — Bibliothek. IV. — Dubouchet. — Ducamp. — Foot. — Handbibliothek, 2r Bd. — Heinze. — E. Home. — Krimer. — Kunst, 6r u. 7r Thl. — Lisfranc. — Saulsohn. — W. J. Schmitt. — S. Th. Sömmerring. — Tanchou. — Whately. — Winzheimer.

— — Steine in vers.: Coopmann.

—steine u. Gries: Amussat. — Bibliothek, 14r Bd. — Bibliothek. IV. — Brodie. — Camper. — Caspari. — Coopmann. — Falkoner. — Fenner. — Hofmeister. — Hulme. 2. — Kern. — Link. — Magendie. 2. — Marcet. 2. — E. A. Martin. — C. F. Michaelis. — Prout. — Wetzlar. — A. P. Wilson. — Wurzer.

— Unvermögen, vers. zu halten: Anweisung. — B. Ritter.

—verhaltung: Bonn. — Dubouchet. — Ducamp. — Foot. — Handbibliothek, 15r Bd. — Rathgeber.

—wage, geheime: A. H. L. Westrumb.

—werkzeuge, Krankhtn. vers.: Ch. Bell. — Bibliothek, IV. Bd. — Falkoner. — A. F. Fischer. — Foot. 3. — Handbibliothek, 2r u. 15r Bd. — Howship. — F. Lallemand. — Leroy d'Etiolle. — Rathgeber. — W. J. Schmitt. — Teybant. — Troja.

Hara, Heilquellen am: Heilquellen.

— Krankheiten das.: Lentin.

Hasenscharte: J. H. F. v. Autenrieth. — Eckold. — F. H. Martens. — Ottmer. — Rieg.

Hauser, Kaspar, med.-psych. geschildert: J. M. Zimmermann.

Hausmittel: Anweisung. — Arzneibüchlein. — G. W. Becker. — Handel. — Hausapotheke. — Hausarzneimittel. — Hausmittel. — Hollunder-Apotheke. — Kausch. — C. J. Kilian. — Lutherig. — J. F. Osiander. — M. R. Rosenstein. — Röver. — J. G. Schäffer. — B. Schröter. — A. Schulze. — Volksarzneimittel. — H. Hausapotheke. — Hausarzneimittel.

Haut, äußere, im Allgem.: Andrée. — F. E. Braun. — Dobscha. — Larpent. — J. B. Wilbrand.

—krankheiten: Albrecht. — Alibert. — Bateman. — Bene. — C. A. Bergmann. — Bibliothek v. Vorles. ausl. L. — Burgheim. — Calmann. — Dobscha. — Doussin-Dubreuil. — W. A. Haase. — Handbibliothek, 8r Bd. — Handbibliothek, klin. 2r u. 6r Bd. — Haubold. — Historia. — S. H. Jackson. — Klaatsch. — Lavoisel. — Lorry. 2. — Lutherig. — Nußhard. — Oberkampff. — J. J. Plenk. 2. — Plumbe. — Puchelt. — Rückert. — Schriever. — Steinhausen. — L. A. Struve. — Tilesius v. T. — Turner. — Willan. — Vergl. Fieber, exanthematische.

— — skrophulöse: Piutti.

— — syphilitische: J. F. Heinr. Albers. — Bateman. 4.

—reize: Rougemont.

—schlacke: Dzondi.

Hebammenkunst: J. L. Baudelocque. — Bonhard. — Bossel. — J. H. Busch. — Chapmann. — Derenter. — Erzeugung u. Geburt. — C. E. Eschenbach. — Essig. — Fenner v. F. — Frenzel. — Gerdessen. — Grau. — J. P. Hagen. — A. Hamilton. — Handbuch. 2. — Hauck. — Henkel. — J. J. Hermann. — Hirzel. — J. P. Horn. — J. Horn. — Jägerschmidt. — J. H. Jördens. — J. C. G. Jörg. 2. — Josephi. — Jungmann. — Katzenberger. — Lebeaud. — Lederer. — Lehrbuch. — Leiblin. — Leuret. — Lobstein. — Lützelberger. — Mansfeld. — F. A. May. — Mederer. — M. H. Mendel. — Morgenbesser. — Morgenstern. — J. C. Nägele. 2. — Nicolay. — F. B. Osiander. — G. M. W. L. Rau. — Raulin. — Ricker. — Saxtorph. — Schiferli. — Schütze. — Schütze. — C. Schwabe. 2. — Schwarzer. — Senff. — Servaes. — A. E. v. Siebold. — Smellie. — J. C. Stark. 2. — Steidele. — Stein. 5. — Thebesius. — M. G. Thilenius. — J. Urban. — S. L. Vetter. — F. G. Wegeler. — Wiedemann. 2.

—wesen: Bossel. — Heinße. — Leuret. — Senff. — Stein. — Weidmann. 2.

Hebräer, Medicin vers.: Kahn. — Lindinger. — Redslob. — Reiske. — Schweighauser.

Heidelberg, Klinik das.: J. Ackermann. — Chelius. — J. W. G. Conradi.

Heilbrunn, (Baiern): A. J. Carl.

Heilkunde, s. Medizin.

Heilmethode, Schönborner: F. G. v. Busse.

Heilmittel, Dosis vers.: Bondi. — Uebersicht. — J. S. Weber.

— d. Hippocrates: Dierbach.

—psychische: Windheim. — Brandis. — Scheidemantel.

—Prüfung vers.: C. F. Bucholz. — C. C. Conradi. — v. Sande. — Streinz. — H. Aschoff. — Göbel. — Roloff. — Rüte. 2. — Schaub. — Schreger. — Vergl. Waarenkunde.

—Taxe vers.: Medicamententaxe. — H. Apothekertaxe. 7. — Arzneientaxe 2. — Bemerkungen. — v. Bergen. — Bley. — Krügelstein. — Lentin. — Martius. — Näppele. — Razen. — Strampel. — Taxa. — Westrumb.

—Terminologie u. Nomenclatur vers.: C. W. Hufeland. — H. Anthon.

— ausländische: H. Piderit.

— persische: Seligmann.

— thibetanische: Rehmann.

Heilmittellehre, Geschichte vers.: Baldinger. — R. A. Vogel.

—Journale für dies.: C. G. Kühn. — J. J. Römer.

— Literatur vers.: Baldinger. 2.

—Lehrbücher u. gesammte: Arnemann. 2. — Batsch. — Beiträge. — Bertele. — Beyer. — Bicker. 2. — C. G. C. Bischoff. 3. — H. Boerhave. — Bourgelat. — Brande. — F. E. Braun. — Breinersdorf. — Buchhorn. — Burdach. — Carminati. 2. — J. F. Cartheuser. 2. — J. W. H. Conradi. — Consbruch. — Cranz. 2. — Cullen. 2. — Dulk. — Edwards. — Eigenschaften. — Eimbke. — de Fourcroy. — J. S. Frank. — Genitz. — Geoffroy. — Gerhardt. — W. Gesenius. — Gleditsch. —

Digitized by Google

Gren. — Hackel. — S. Hahnemann. 2. — A. v. Haller. — Handbuch. 2. — P. C. Hartmann. — A. F. Hecker. — Hergenröther. — L. F. Herrmann. — F. Hildebrandt. — J. V. ab Hildenbrand. — J. A. Hoffmann. — C. G. Hopf. — E. Horn. 2. — C. W. Hufeland. — Fr. Jahn. — Kaiser. — C. G. Klein. — W. F. W. Klose. — L. A. Kraus. — J. F. Kretschmar. — W. Lewis. — Lexikon. — Liber. 2. — Lichtenstädt. — Linné. — J. J. Loos. — Lüfeke. 2. — Mellin. — C. J. Meyer. — Meza. — Michelitz. — Mönch. — D. Monro. — van Mons. — J. A. Murray. 4. — Neurohr. — E. A. Nicolai. — Oberreich. — Pachur. — C. H. Pfaff. — Pharmacologia. — J. J. Plenk. 4. — W. H. G. Remer. — G. A. Richter. — J. J. Römer. — Rübel. — L. W. Sachs. — A. Schaarschmidt. — J. Adm. Schmidt. — H. Schmaubert. — Schöne. — Schroff. — A. Schulze. — J. H. Schulze. — Schwartze. — Segnitz. — Sobernheim. 2. — Spielmann. 3. — Spiering. — K. Sprengel. — Staudt. — Steininger. — Stifft. — Stoll. — Sundelin. — Svediaur. 2. — Taschenbuch. — Trommsdorff. — Uebersicht. — Versuch. — C. Vogel. — J. P. Vogler. — Voigtel. — Voltelen. — J. Wendt. — S. Wolf. — Würzer. — Ypey. — H. Riecke.

Heilmittellehre. Einzelne Abhandlungen: Althof. — Auenbrugger. — Auswahl. — Baldinger. — Balmis. — P. J. Bergius. — H. Boerhave. 2. — Buchoz. — Burdach. — Dierbach. 3. — Düffer. — Dufresnoy. — Erläuterung. — Essich. 2. — Ferro. — Fleisch. 2. — J. S. Frank. — L. Fränkel. — G. F. Friese. — Geoffroy. — W. Gesenius. — Gleditsch. 2. — C. G. Gmelin. — Goulard. — Grau. — Handbuch. 2. — Harnisch. 2. — A. F. Hecker. — A. Hein. — J. F. E. Heine. — Henkel. — J. G. F. Henning. — Herwig. — Heß. — Heym. — J. Hoffmann. — Hofrichter. — J. C. G. Jörg. 2. — G. L. K. Kapp. — L. G. Klein. — Köchlin. — Kranichfeld. 2. — K. G. Kühn. — L. Lebrecht. — Liphard. — J. J. Loos. — Magenvie. — Marabelli. — Materia medica. — C. de Mayer. — Meder. — Mittel. — Mönch. — J. B. Müller. — Parabillum. — Pharmacologia. 2. — Piderit. — Piepenbring. — Riecke. — Robbi. — Röber. — A. Sachs. — Sammlung. 2. — J. C. T. Schlegel. — J. Adm. Schmidt. — Schöpff. — B. N. G. Schreger. — J. F. Simon. — Sosibus. — Stellvertreter. — M. Stoll. 2. — Störck. 16. — W. C. F. Succow. — J. A. Tittmann. — Tode. — Travnitschek. — Trinks. — Turner. — J. P. Vogler. 2. — Waitz. — Wither. — Wolfstein. — Würdigung. — H. Uebersicht.

— chirurg. — Arnemann. — Cranz. — Essich. — Grau. — Gutermann. — Henkel. — E. Horn. — Kunst. 5r Thl. — D. J. E. Küster. — Lexikon. — J. J. Plenk. 2. 4. — C. L. Römer. — A. F. Speyer. — M. Stoll. — J. Wendt.

— ophthalmologische: C. F. v. Gräfe. — J. A. Tittmann.

Heilquellen, s. Mineralquellen.

— stein: Haus. — Monheim.

— substanzen: Bemerkungen (thierische).

Heimweh: G. A. Andresse. — J. H. G. Schlegel. — Zangerl.

Heinrichsbad: Scheitlin.

Helgoland: A. L. Richter. — G. Salomon.

Helkologie, s. Geschwüre.

Helmstädt, Heilquelle daf.: G. J. A. Lichtenstein.

— Klinik daf.: W. H. G. Remer. 2.

Hemikranie, s. Kopfschmerzen.

Hemmungsbildungen, s. Mißbildungen.

Hermaphroditen: J. F. Ackermann. — d'Arnauld. — J. A. Bock. — Feiler. — F. H. Martens. — Steglehner. — Wrisberg.

Hernien: Albers. — J. F. E. Albrecht. — H. Fr. Autenrieth. — M. Beaumont. — G. W. Becker. 3. — Belehrung. — Bemerkungen. — le Blanc. — Bonn. — Briefwechsel. — Bruchargt. 2. — Brüche. — Brünninghausen. — Camper. — A. Cooper. 2. — Dreifuss. — le Febure. — Feiler. — Gadermann. — A. v. Gimbernat. — Hager. — A. K. Hesselbach. 2. — F. C. Hesselbach. 4. — Juville. — Klinkosch. — Lämmerhirt. — C. J. M. Langenbeck. — Lawrence. — J. F. Meckel. — Neubauer. — Oken. — G. H. Rau. — Rauch. — A. G. Richter. — Rudtorffer. — J. N. Rust. — E. Sandifort. — Scarpa. 3. — K. Schmidt. — Sinogowitz. — S. Th. Sömmerring. 3. — Turnbull. — 3. Vogel. — Vrolik. — J. C. G. Walter. — Wattmann. — Weissenborn. — Westphal. — Wolstein. — J. C. Zimmermann. 2.

Herst, Heilquellen daf.: L. W. Ficker.

Herz, Anatomie u. überhaupt: Entwurf. — Neubauer.

— Bildungsfehler dess.: M. J. Weber. — Weise.

— beutel, Krankhtn. dess.: Petrenz.

— klappen: Burdach.

— krankhtn: Albertini. — Bouillaud. — Bürger. — A. Burns. — Corvisart. — Davies. — Davis. — J. C. Hein. — Hope. — Kreysig. — J. F. Meckel. — J. F. Meckel. — Puchelt. 2. — de Senac. — Stadelmeyer. — Testa. — Vergl. Auscultation.

— töne: Burdach. — Puchelt. 2.

Hessen, Geburtshülfe in: Stein:

— Pharmakopöe für: H. Dispensatorium. 3. — Pharmacopoea. — Piderit.

Hessen-Darmstadt, Medizinalwesen daf.: Medicinalordnung. — H. Verordnung.

Hessen-Kassel, Medizinalwesen daselbst: Grandidier. — Medicinalordnung.

Highmorshöhle, Krankheiten derf.: J. A. W. Hedenus. — Weinhold.

Hildegard, med. Schr. d. Heil.: F. A. Reuss.

Hinken, freiwilliges: J. A. Albers. — Djondi. — Ficker. — Ford. — Reisich. — Rust.

Hippokrates: Apollonii Cit. — Berendt. — Brendel. — Burdach. — Chrestomathia. — Cope 2. — Dierbach. — Erotianus. — Feuchtersleben. — Geist. — v. Gesscher. — Glass. — C. G. Gruner. 2. — Hinze. — Hippocrates. — Hunczowsky. — Kaehler. — Lemosii. — Lorry. — Medicorum. — K. Sprengel. — Woerl.

Hirn, s. Gehirn.

Hodegetik, s. Enzyklopädie ꝛc.

Hoden, Herabsteigen derf.: Brodahl. —

Digitized by Google

C. J. M. Langenbeck. — Oesterreicher. — Rosenmerkel. — Seiler. — Wrisberg.

Hoden, Krankheiten derf.: Baring. — B. Bell. — A. Cooper. — Pott.

Hofgeismar, Heilquelle daf.: Wurzer. 2.

Hofleute, Krankhtn. derf.: f. Reiche.

Hohenstatt, Heilquelle daf.: Röckl. 2.

Hohenstein: Mineralquelle.

Holland, Pharmakopöe für: H. Pharmacopoea.

Holstein, f. Schleswig.

— Heilquellen in: C. H. Pfaff.

Holzsäure: Berres.

Homburg, Heilquellen daf.: E. C. Trapp.

Homöopathie, Journale f. dief.: Annalen (v. Hartlaub u. Trinks) — Archiv (v. C. Stapf). — Correspondenzblatt (d. Nord-Americ. Acad.). — Helbig. — Hygea (v. Griesselich). — Jahrbücher (d. hom. Heilanst. zu Leipzig. — Journal (Leipzig 834. ff.). — Leucht- u. Brandkugeln. — Mittheilungen. — G. L. Rau. — Repertorium (v. Griesselich). — C. E. Wahrhold. — Zeitung (v. Schweickert; — v. Groß, Hartmann ꝛc.).

— — Literatur derf.: Bibliotheca. 2. — Caspari. — J. Hirsch.

— überhaupt: Bibliothek. — Bigel. — Brunnow. — Griesselich. — Haas. — S. Hahnemann. 6. — Hartlaub. — Heillehre. — Jahr. — Kammerer. — J. J. Roth. — Rückert. — Ruoff. — Schwarze. — Verfassungs-Urkunde. — Werber. — P. Wolf.

— Einzelne Theile u. Beobachtungen: Attomyr. (Syphilis). — Beiträge. — Bönninghausen. (Wechself.) — Gutmann. 2. (Zahnheilk.) — S. Hahnemann. (chron. Krankhtn.) — F. Hartmann. (acute Krankhtn.) — Heilung. — Heyne. — Hofbauer. (Chirurgie.) — Krankenexamen. — Meyerhoff. (Krankenbericht). — G. L. Rau. — J. J. Roth. — Rückert. (Hautkrankhtn.) — Schwarze. — Vergl. Cholera.

— Diätetik: Bönninghausen. — Caspari. 2. — Caspary. — G. W. Groß. 3. — Hartlaub. 3. — F. Hartmann. 2. — Meyerhoff. — Munneke. — Worte ꝛc.

— Heilmittellehre: Apelt. — Beitraege. — Bönninghausen. 6. — Caspari. — Glasor. — G. W. Groß. (Teplitz.) — S. Hahnemann. 3. — Hartlaub. 4. — F. Hartmann. 2. — Helbig. 2. — Herr. — Hofbauer. — Hülfstabellen. — Jahr. — Kammerer. — Röllingk. — Rückert. 3. — Schweikert. — Trinks. — Uebersicht. — G. A. Weber. — E. Winkel. — Wrelen.

— — Widerlegungen u. Vertheidigungen derf., Spott- u. Streitschriften üb. dief.: Abwehr. — Archiv. — Attomyr. — Balz. — C. A. Becker. — Beleuchtung. 2. — Bieske. — Bigel. — J. B. Bischoff. — Bleekrode. — J. Braun. — Briefe. — Caspari. 2. — Ceresa. — Deffaix. — Dieterich. — Doden. — Eisenmann. — K. H. Elias. — Endres. — Eschenmayer. — Everest. — A. F. Fischer. — H. Fränkel. — Friedheim. — Funke. — Gebel. 2. — Germanus. 3. — F. G. Gmelin. — Goldmann. — Griesselich. 5. — R. Grohmann. 2. — F. Groos. — G. W. Groß. — Gurkenmonate. — S. Hahn. — F. Hahnemann. — Hahnemannianer. — J. Hamberger. — Härlin. — Harnisch. 2. — Hartlaub. — Heillehre. — Heinroth. — Herberger. — Homöopathie. 5. — J. C. G. Jörg. — Kampf u. Sieg. — Kopp. — W. Kramer. — K. T. Kretschmar. 2. — Krüger-Hansen. — Lesser. — Leupoldt. — Lilienhayn. — Lobethal. — Mükisch. — M. Müller. 2. — Nietsch. — A. Noak. — Panegyrikus. — Puchelt. — G. L. Rau. 3. — Reuter. — J. J. Roth. — Rummel. — Rupertus. — L. W. Sachs. 2. — Sahmen. — D. Salomon. — Schimko. — Schreiben. — Schrön. — J. A. Schubert. — Siebenhaar. — Simon jun. 6. — K. Sprengel. — Stieglitz. — Stüler. — Trinks. — E. F. Wahrhold. — Wedekind. — Weg ꝛc. — Werber. — Werke ꝛc. — Wildberg. — W. L. Wolf. — Wrelen. — Zeroni. — H. Brandes.

Homöopathie, popul. Anpreisung derf.: Attomyr. — Belehrung. — Berthold. — Bigel. — Bönninghausen. — J. Braun. — Briefe. — Caspari. 2. — Cobret. — Desguin. — Everest. — Gersdorff. — S. Hahnemann. 2. — Hartlaub. — Heillehre. — C. Hering. — Heyne. — Homöopathie. 4. — Jochmann. — Metz. 4. — Mordwinoff. — Munneke. — Röhle. — J. J. Roth. — Stüler. — Trinks. — Ueber ꝛc. — C. E. Wahrhold. — Weikart. — El. Wolff. — Wrelen. 2. — Wunder der ꝛc.

— in medic.-polizeil. Hinf. (Selbstdispensiren ꝛc.): C. A. Albrecht. 2. — H. J. Fielitz. — Griesselich. — G. W. Groß. — F. Hahnemann. — K. L. Kaiser. — Kampf u. Sieg. — R. Knauer. — Rohl. — Sind die Einwürfe ꝛc. — C. A. Tittmann. — Ueber ꝛc.

Hornhaut, Form u. Bau derf.: G. H. Gerson.

— — Krankheiten derf.: G. J. Beer. — Chelius. — Clemens. — Dusensy. — J. T. Fabini.

— — Verpflanzung derf.: Drolshagen. — Thome.

Hospitalbrand: Brugman. — G. H. Gerson. — Werneck.

Hospitäler, f. Krankenhäuser.

Hove's pathol. Museum: Bonn. 2.

Hüftgelenk, Krankheiten deff., f. Hinken.

Hüftweh: Cotunni. 2. — W. F. Hahn. — Martinet. — Petrini.

Hühneraugen: Albrecht. — Alexander. — Laforest, — Mittel. 2.

Humoralpathologie: Dömling. — Henke. — Herr. — H. M. Marcard. — J. B. Müller. — Steinheim.

Hundswuth, f. Wasserscheu.

Hungerkur: L. A. Struve.

Hunter's Museum: Beschreibung.

Husten: J. A. Albers. — J. F. E. Albrecht. — G. W. Becker. — Krimer. — Mudge. — Schnupfen. — Tode. — Vergl. Katarrh.

Hydrocele, f. Wasserbruch.

Hydrocephalus, f. Wasserkopf.

Hydrophobie, f. Wasserscheu.

Hyeres, Heilquellen daf.: Polsterer.

Hygieine, f. Diätetik.

Hymen: Mende.

Hyperkeratosis: C. Schmidt. — Wimmer.

Hypochondrie: Albrecht. — G. W. Becker. — Bekenntnisse. — Beschreibung. — Bil-

Digitized by Google

guer. — Burgheim. — Dufour. — Embden. — Falvet. — Foderé. — Georget. — Geschichte. — Heilkraft. — J. G. F. Henning. — Hohnstock. — J. Kämpf. — C. L. Klose. — J. N. A. v. Leuthner. — Luce. — Lutheritz. — A. Meyer. — Mittel. — J. B. Müller. 2. — Reids. — Revillon. — H. Schnaubert. — Storr. — M. Strahl. — Tabor. Taschenbuch. — Tode. — Ueber ꝛc. — Wetzel. — Zeviani. — K. J. Zimmermann.

Hypopion, ſ. Eiterauge.

Hyſterie: Albrecht. — Embden. — Foderé. — Georget. — Hohnſtock. — J. N. A. v. Leuthner. — Luce. — Lutheritz. — Manning. — A. Meyer. — H. Schnaubert. — M. Strahl. — Whytt. — K. J. Zimmermann.

Jamaica, Krankheiten daſ.: J. Hunter. — R. Jackſon. — Sloeane.

Jatrognomik: C. W. Hufeland.

Jatroliptik, ſ. Einreibungen.

Java, Arzneimittel in: Waitz.

Ichthyoſis: C. H. Schmidt.

Idioſyncraſie: J. G. F. Henning.

Jena, Loder's Muſeum: Köhler.

— klinisches Inſtitut daſ.: J. F. Ackermann. — C. E. Fiſcher. — C. W. Hufeland. — J. C. Stark. 3. — W. C. F. Succow.

— pharmazeutiſche Lehranſtalt daſ.: H. Göbel.

— pharmazeut. Flora von: H. Graumüller.

Jenatz, Heilquelle in Graubünden: Eblin.

Jever, Epidemie daſ.: Popken.

Iglau, Epidemie daſ.: Sagar.

— Pocken daſ.: Sagar.

Ignatiusbohne: W. A. Haase.

Ileus: B. C. Vogel.

Illyrien, Heilquellen in: Macher.

Imnau, Heilquelle: Heyfelder. — F. X. Metzler. 2.

Impotenz: Albrecht. — Burdach. 2. — Burgheim. — S. G. Cruſius. — Eheſtandsarzt. — Entdeckung. — Heilart. — Heilung. — F. W. Jung. — Lenz. — F. L. Meissner. — A. Meyer. — Mondat. — Vergl. Ausſchweifungen, Geſchlechtsverhältniſſe.

Indicationen: Feuchtersleben. — Tode.

Infarctus: Evers.

Infibulation: F. Siemerling. — Weinhold.

Influenza: d'Alnoncourt. — Darſtellung. (782.) — Escherich. — Grainger. — Grippe. — Haeser. — F. W. Heidenreich. — G. Himly. — E. Martiny. — J. J. Meyer. — Moſt. — Mumſen. — Radius. — Rollfs. — Schweich. — Zlatarovich.

Ingolſtadt, Leiſtungen d. Fakult. daſ. in Chirurgie u. Anatomie: H. P. de Palmaz.

Inſecten, Paraſiten des menſchl. Körpers: J. H. Jördens.

Inſpirationsmuskeln, Paralyſe derſ.: Stromeyer.

Inſtitut, kliniſches: J. P. Frank. — J. S. Frank. — Lüders. — Röſchlaub.

— orthopädiſches: J. G. Heine. 4. — A. Mayer. — J. A. Mayer.

Inſtrumente: Arnemann. — Beſchreibung. Blasius. — Brünninghauſen. — Dzondi. — Eckstein. — E. Fritze. — J. P. Horn. — Fuch. — Kauer. — Th. Knauer. — Köhler. — Köth. — Krombholz. 2. — Kupfertafeln. — D. J. E. Köſter. — J. Leo. — M. Meyer. — C. F. Michaelis. — Ott. 2. — J. J. Plenk. — Ritterich. — Rudtorffer. — A. Sachs. — Seerig. — Segin.

— geburtshülfliche: L. F. v. Froriep. — Hinze. — F. L. Meißner. — Mulder. — Niſſen. — B. N. G. Schreger. 3. — Steidele. — Uhthoff. — Weidmann.

Inſtrumenten-Verzeichniß: J. G. Heine. 2. — Verzeichniß.

Inulin: H. Wattl.

Inunctionscur: Simon. jun.

Jodine: Lugol. — V. J. Molitor. — J. F. Müller.

Journaliſtik, deutſche, Literatur derſ.: Pfeiffer.

Ipecacuanha: Münz.

Iris, Krankheiten derſ.: v. Escher. — Gescheidt. — Gutbier. — J. Adm. Schmidt.

Irrenhäuſer: Bird. — Cox. — Görgen. — H. Groß. — Hayner. — Höck. — E. Horn. — Leupoldt. — Perfekt. — C. F. W. Roller.

Irritabilität, ſ. Reizbarkeit.

Iſchias, ſ. Hüftweh.

Iſchl: M. D. Götz. — Iſchl.

Iſopathie: Lux.

Iſtrien, Krankheiten daſ.: Pangani.

Italien, Medicin in: Janſen. — C. G. Kühn. — E. v. Loder.

Juden, frühe Beerdigung derſ.: M. Herz.

— Krankheiten derſ.: E. J. Wolf.

Jüdinnen, Kellerquellenbad derſ.: Mombert.

Jungfrauſchaft: Zeichen ꝛc.

Jurisprudenz, Verhältniß derſ. zur Medicin: E. C. J. v. Siebold.

Kacherien: Beno. — Brandis. — Celsus. — E. A. W. Himly. — Wedekind. — Vergl. Humoralpathologie.

Kaffee: S. Hahnemann. — Hofer. — Juch. — Petocz. — C. C. Weiß. — Weitenweber.

Kaiſerſchnitt: Janouli. — M. Kuester. — Lauverjat. — Manſfeld. — N. Meyer. — L. F. Reinhardt. — J. H. Schenk. — J. C. Sommer. — J. C. Stark. — Stein. 2.

Kalium: H. Wagner.

Kallus: Bonn. — Heckeren. — Scarpa.

Kälte, Wirkung derſ.: G. G. Baur. 2. — C. F. Becker. 2. — Brandis. — Tanchou.

Kampfer: Klajani. — Graffenauer. — H. Dörffurt.

Kanitzer Heilquelle: Dieterich.

Kant, Schädel deſſ.: Kelch.

Karfunkel: Bücking. — J. F. Hoffmann. 2.

Karlsbad: Becher. 2. — Berzelius. — Beſchreibung. — Blätter. — de Carro. 3. — Gerle. — Hlawatschiek. — Hoser. — Kreyſig. — G. A. Pleyſch. — Ryba. — Sartori. — A. L. Stöhr. — Tralles.

— Hoſpital daſ.: Roſſi.

— Säuerling daſ.: Lampadius.

— Schloßbrunnen: Poeschmann.

Digitized by Google

Karlsbrunn: Beschreibung.

Karolina, Krankheiten in: Chalmer.

Kartoffeln, in med. Hinsicht: C. H. Pfaff.

Kasan, med. Topographie von: J. F. Erdmann.

Katalepsie, s. Starrsucht.

Katarrh: Albrecht. — Analekten. — G. W. Becker. — J. J. Busch. — A. F. Fischer. — Haye. — Michell. — Mittel. 2. — Mudge. — Richter. — F. Richter. — Schnupfen ꝛc. Sporer. — Tode. — Trawnitschek.

Katheter: Theden. — Ware. — Welden.

Kautschuk: F. C. Himly. — Segin. — Theden. — H. Lüdersdorf.

Kehldeckel, Physiologie dess.: Magendie.

—kopf, Anatomie dess.: Theile.

——krankheiten: J. F. Heinr. Albers. — Hagen.

——schnitt: W. A. Ficker.

Keratonyxis: Buchhorn. 2. — F. Jäger. — C. J. M. Langenbeck. — Schindler.

Keuchhusten: Beleuchtung. — F. E. Braun (1813 u. 14). — Butter. — Clesius. — Danz. — Desruelles. — Fr. Jahn. — C. J. Kilian. — Klinge. — Löbenstein-Löbel. — A. F. Markus. — Mellin. — Meltzer. — Paldamus.

Kiel, Seebad das.: C. H. Pfaff.

— Krankheiten das.: F. Weber.

Kindbetterinnenfieber, s. Puerperalfieber.

Kinder, erste Ernährung derf.: Hussian. — F. L. Meißner. — Methode. — Runzler. — J. H. Sternberg. — Weissenbach. — Zückert. — Zwierlein. 4. — Vergl. Säugung.

—krankheiten: Abhandlungen. — Albrecht. Baumé (Konvuls.) — J. W. Becker. 2. — Betschler (Bresl. klin. Annalen.) — Bibliothek. 2. — Billard. 2. — H. X. Boer. — N. Börner. — Capuron. — Fehler. — Feiler. — Fleisch. — Formey. — L. Frankel. — Girtanner. — Golis. — Gruber. — A. Hamilton. — Handbibliothek, klin., 1r u. 3r Bd. — Harless. — A. F. Hecker. — Hedinger. — Heinße. — Henke. 2. — Herting. — Heyfelder. — Fr Hoffmann. — C. W. Hufeland. — Fr. Jahn. — J. C. G. Jörg. — Kinderarzt. 3. — Lebreton. — Löbenstein-Löbel. — A. S. Löwenstein. — Lutheritz. 2. — F. L. Meissner. 2. — Mellin. — N. Meyer. — Mezler. — de Montaur. — Moß. — F. Neumann. — F. B. Osiander. — Pieper. — J. J. Plenk. 2. — W. Rau. — Recepte. — Riecke. — N. N. Rosenstein. — Rosshirt. — Sammlung. — J. C. G. Schäffer. — J. H. Schulze. — C. A. Struve. — C. F. Tourtual. — Untersuchung. — L. S. Weiss. — Weissenbach. — J. Wendt. — Zangerl. — Zechel. 2.

—mord: Birnstiel. — C. G. Büttner. — J. J. Günther. — F. A. May. — v. Mons. — Schwörer. — Wildberg.

—pflege: v. Ammon. — Kostizky. — Kunst. — Most. — Rath. — Saucerotte. — G. J. Wenzel. — Vergl. Kinder, erste Ernährung derf. — Diätetik.

Kinnbackenkrampf, s. Trismus.

Kinnlade, s. Unterkiefer.

Kintzigkreis, Heilquellen im: Böckmann.

Kirchhöfe, Unschädlichkeit derselb. in Städten: K. G. T. Kortum.

Kirchschlag, Heilquelle das.: Schober.

Kissingen: Deliuß. — Goldwitz. — J. A. Maas. — A. E. v. Siebold. — J. Wendt. — Wetzler.

Klapperschlange: Barton.

Klausen: Holger.

Kleesäure: Versuche.

Kleidung, Nachtheile enger: Michelitz. — F. A. Wagner.

Klima u. Witterung in medizin. Hinsicht: J. H. Becker. — Benkoe. 3. — Clark. 3. — Clemens. — Falconer. — Th. Forster. — J. Gregory. — Hippocrates. 4. — Kottmann. — Th. Leuth. — Nolte. — Schnurrer. — J. C. Stark. 3. — Wucherer. — Zückert.

Klinik, s. Medizin, Anleitung.

— Geschichte derf.: Sebald.

Klumpfüße: Brückner. — Dornblüth. — J. C. G. Jörg. — Kunst, 3r Thl. — Scarpa. — J. C. Zimmermann.

Klystiere: M. J. Schmidt. — Severi etc.

Kniebis, Heilquelle am: Werber.

Kniegelenk, Krankhtn, dess.: Ruhstrat. — J. Russel. — Vergl. Gelenkkrankheiten.

—scheibe, s. Knochenbrüche.

Knochen, in chem.-techn. Hinsicht: H. Kersten.

—bau: Howship. — Miescher. — Joh. Müller. — J. C. Renard. — Scarpa. 2.

—bildung: B. S. Albinus. — Nesbit. — K. A. F. Otto. — J. C. Renard.

—brüche: Aitken. — Amesbury. — J. G. Bernstein. — Fr. Blume. — Bonn. — Brüninghausen. — Bücking. — Camper. — A. Cooper. — Dornblüth. 2. — Feiler. — Flajani. — F. W. A. Fuchs. — van Gesscher. — Hagedorn. — Hager. — Hampe. — Handbibliothek. 6r 7r u. 13r Bd. — Henkel. — Herzberg. — F. Hopf. — Kirtland. — Koppenstädter. — Kunst. — Lämmerhirt. — Leybig. — Lobpreis. — J. A. Mayer. — Mezler. — Mudge. — Oesterlen. — A. L. Richter. — Rilke. — E. C. A. Sandifort. — Sauter. — Schürmayer. — Szerlecki. — Taschenbuch. — T. K. A. Vogt. — Wilhelm. — J. C. Zimmermann.

—erweichung: H. F. Kilian. — Szerlecki.

—krankhtn.: Augustin. — Baumerth. — Beiträge. — B. Bell. — Bertrandi. — H. Boerhave. — Bonn. 3. — J. F. Böttcher. — Boyer. — Clossius. — Dittel. — Handbibliothek. 13r Bd. — Haenel. — Heckeren. — Hedinger. — Howship. — Ilg. — Knobel. — Miescher. — J. C. Renard. — A. L. Richter. — Scarpa. — A. Schaarschmidt. — Troja. 2. — Weidmann. 2. — Wissmann.

—lehre überh.: B. S. Albini. 3. — Bertin. — Beschreibung. — Blumenbach. — Boehmer. 2. — B. A. Brera. — Gordon. — A. v. Haller. — C. G. Hoffmann. — C. T. Hoffmann. — J. F. Isenflamm. — C. G. Jung. — Knaefstedt. 2. — Loschge. 2. — A. Monro. — G. W. Müller. — Neunzig. — Oechy. — Oken. — Posewitz. — E. Sandifort. — G. Schuster. — S. T. Sömmerring. — E. G. Sonnenburg. — Tabellen. — Trew. — Vesalius. — Vorstellung. — J. G. Walter. — M. J. Weber. 2.

Knorpel, Krankhtn. derf.: J. F. Böttcher.

Digitized by Google

Koblenz, Bürgerspital daſ.: Schwestern.

— mediz. Topograph. von: J. Wegeler.

Kochbuch für Kranke: A. E. Lehmann. — Menzzer.

Kohlensäure: Dobson. — Falconer.

Koldiz, Irrenanstalt daſ.: Hayner.

Kölln, med. Topographie von: J. J. Günther.

Königsberg, anatom. Anstalt daſ.: Burdach.

— Sanitätsbericht von: Provinzial-Sanitats-Bericht. 2.

— Klinik daſ.: C. Unger.

Königsborn, Soolbad daſ.: Sool- u. ruſſ. Dampfbad ꝛc.

Königswart: Berzelius.

Kopenhagen, chirurg. Gesellschaft daſ.: Tode.

Kopf, Krankhtn. deſſ.: Wepfer. 2.

— geschwulst. Hoere. 2. — Schoemann.

— blutgeschwulst: F. C. Naegele. — C. Zeller.

— grind: Ewers. — Maragnot.

— schmerzen: Albrecht. — Bittner. — Feyjoo. — Fothergill. — Kopf- u. Zahnschmerzen. — Marker. — P. Martin. — Maurice. — J. B. Müller. — Neumaier. — C. A. Schulze. — Ueber ꝛc. — Weatherhead. — Westphal.

— verletzungen: Bilguer. — Borges. — F. J. Brunner. — Caspari. — K. Günther. — Hill. — Ist die Durchbohrung ꝛc. — Kern. — Kölpin. 2. — Lombard. — F. Martini. 4. — Pott. — W. J. Schmitt. — E. C. J. v. Siebold.

Koran, Medicin deſſ.: Desberger.

Körperhälften, Verschiedenheit derſ.: Heiland.

— Krankhtn. der rechten u. linken: Mehlis.

Kosmetik: J. F. E. Albrecht. — G. W. Becker. — Burgheim. — Cohnstein. — Flittner. 2. — Gynäkeion. — J. N. M. Jahn. — Kletten. — Lenz. — J. B. Müller. — Rochlitz. — Rosenbusch. — Schönheits ꝛc. Kalender. — C. H. T. Schreger. — Schuster. — Verunstaltungen ꝛc. — Wehner. — Weiler. — Zähne. — Zwierlein. — H. Dieterici. — Trommsdorff.

Koralgie, s. Hüftweh.

Kyrarthrocate, s. Hinken u. s. w.

Krampf: Anleitung. — Baumé. — G. W. Becker. — Chorter. — Clarus. — Fleckles. — Grötzner. — P. A. Heim. — Marcard. Marne. — Miquel. — Mostcati. — J. J. Schneider. — C. A. Schultze. — M. Strahl. — Velpeau. — Zangerl. — Zechel. 2.

Kranke, Pflichten derſelb. gegen die Aerzte: F. Henning.

Krankenbericht: Anweisung. — Brender. — G. M. W. L. Nau.

— examen: Gotthard. — Henser. — Kornatowsky. — Krankenexamen. — Löbisch. — J. W. Prochaska. — A. W. Smith. — A. F. Speyer. — Sundelin. — S. G. Vogel. 2.

— geschichten, Abfassung derſ.: Bernstein. — Lippich.

— häuser: Blizard. — Böttcher. — F. E. Braun. — Faukan. — Grasmeyer. — C. L. Hoffmann. — C. Horn. — Howard. — Malaspina. — A. F. Markus. — J. H. Schultes. — Wedekind. — Vergl. auch die betreffenden Städte.

Krankenpflege: Anleitung. — Anweisung. — Bach. — G. W. Becker. — Behr. — Bernt. — F. E. Braun. — Brender. — Carrere. — Celnart. — Diederichsen. — Dieffenbach. — F. X. Häberl. — Heyfelder. — C. L. Hoffmann. — Julius. — F. G. C. Krügelstein. — Kunst. — Lebeaud. — A. Martin. — Matschka. — F. A. May. — Mellin. — Morin. — Pfähler. — Reyher. — Sallwürk. — M. F. Schmidt. — Scholand. 2. — Schwestern. — A. F. Speyer. — C. Strack. 2. — Triller. — S. J. Wolf.

Krankheiten der Frauen, s. Weiberkrankhtn.

— des Alters, s. Greise.

— der Gelehrten, s. Gelehrte.

— — Gesunden, s. Gesunde.

— — Handwerker und Künstler, s. Handwerker.

— — Haut, s. Hautkrankhtn.

— — Hof- u. Weltleute, s. Reiche.

— — Männer, s. Männer.

— — Nerven, s. Nervenkrankhtn.

— — Schwangern, s. Schwangere.

— ansteckende: Abhandlungen. — F. Chr. Bach. — Bernhardi. — J. B. Gebel. — Gutfeld. — Laubender. — Pichler. — G. H. Ritter. — J. A. Unger. — Vergl. Contagium.

— chronische: Balk. — J. R. Bischoff. 2. — Cadogan. — Dreyßig. — W. Grant. — W. A. Haase. — Hackel. — S. Hahnemann. — H. Hoffmann. — Fr. Jahn. — Lang. — Neuburg. — Reyland. — Scheu. — M. Stoll. 3. — Zwierlein.

— endemische: Arand. — H. F. Autenrieth. Baume. — J. F. Cartheuser. — J. Clarke. — W. Friedreich. — Gutfeld. — J. F. C. Hecker. — Hillary. — v. Mertens. — J. C. G. Schäffer. — Sertürner. — Sporer. — Wintringham. — Wittmann.

— epidemische, s. Epidemien.

— erbliche: J. G. F. Henning. — Rougemont.

— gastrische: Dömling. — Gramberg. — F. Hildebrand. — Kletten. — v. Wedekind. 2.

— geographische Verbreitung derſ., s. Geographie.

— als Mittel zur Verhütung anderer: C. L. Klose.

— periodische: Medicus.

— spontane: J. J. Ritter.

— in tropischen Gegenden: J. Clarke. — N. Fontana. — Gutfeld. — Hasper. — Hillary. — J. Hunter. — R. Jackson. — J. Lind. 2. — Moseley. — Sloane.

— Verhalten versch. Völker bei denſelb.: Finke.

— vorgeschützte: Schmetzer.

Krankheitsanlagen: Fleckles. — J. U. G. Schäffer. — Scheu.

— Constitution, epidemische: Brüning. — W. Büchner. — Ceresa. — F. T. ab Hildenbrand. — Ign. Hofmann. — Horsch. 2. — Kletten. — Klug. — Knoblauch. — Rinecker. — Sentrup. — M. Stoll. — v. Swieten. — Trautzsch. — Wittmann. — Wolfart. 3. — Zlatorovich.

Digitized by Google

Krätze: Albrecht. — Bondt. — Bücking. — Bürger. — Folie. — Güldener. — Karsten. — Kunst. — Mittel. — Pfeufer. — Schrader. — Vezin. — C. Wenzel. — Wichmann.

— Insect derf.: Raspail.

Krebs: J. Adams. — Baumann. — Beyerle. — H. Boerhave. — Champelle. — Endter. — C. E. Fischer. — Grahams. — R. Hamilton. — Heilart. — Hill. — Hohnstock. — Jänisch. — Kasper. — Mittel. 2. — E. A. Nicolai. — Sammlung. 2. — J. C. Stark. — Steidele. — Wardrop. — Wattmann. — Weise. — Westring. — Whistling. — J. C. Zimmermann.

Kreislauf, s. Blutumlauf.

Kreosot: A. L. Bergmann. — Miquet. — Reichenbach. — F. J. J. Wilbrand.

Kreuth, Heilquelle daf.: C. P. Krämer. — Rosenmerkel.

Kreuznach, Heilquellen daf.: Notizen. — Prieger.

Kriebelkrankheit: C. G. Gruner. — H. M. Marcard. — Taube. — S. A. D. Tissot. — Wichmann.

Kriegsheilkunde, s. Militairarzneikunde.

Krimm, Krankheit daf.: v. Martius.

Kriniça, Heilquelle daf.: J. A. Schultes.

Krisen: J. C. Fränkel. — Henke. — C. F. G. Ideler. 2. — Liebsch.

Kronberg, Heilquelle daf.: H. E. J. F. Küster.

Kropf: Barton. — K. J. Beck. — Foderé. — Formey. — A. G. Hedenus. — Killiches. — F. C. C. Krügelstein. — Lutheritz. — Mühlibach. — Sammlung. — Ph. F. v. Walther. — Westphal. — Th. White.

Krotonöl: J. J. Schneider. — C. Wenzel.

Krumbach, Heilquellen daf.: J. E. Metzler. — Wetzler.

Küchengewächse, Heilkräfte derselb.: Bluff.

—salz: Thilow.

Kuhpocken und deren Einimpfung überhaupt: Addington. — Aikin. 2. — J. C. Albers. — Albrecht. — Altensleben. — Ingerstein. — Aronsson. — Ballhorn. — Bergeron. — Bibliothek. 13r Bd. — J. R. Bischoff. — J. F. Börner. — Bouchholz. — J. A. Braun. — Bremer. — Bremser. — Bryce. — A. Carl. 3. — de Carro. 4. — Casper. — Chrestien. — Clesius. 2. — Ehrmann. — Faust. 3. — Ferro. — S. G. Ficker. — F. G. H. Fleiß. — Funke. — Geschichte. — Giel. — J. J. Günther. — Hanemann. — Hecking. — J. E. Hedenus. — M. Herz. — Hesse. — Hufson. 2. — Jenner. 4. — P. F. Jordens. — Kausch. — C. J. Kilian. — Koele. — C. F. Kraus. — C. G. Kühn. 2. — J. H. Lavater. — Leo-Wolff. — A. H. Macdonald. 3. — Macher. — Masius. — Mattuschka. 2. — J. B. Müller. — Niemann. — A. F. Nolde. — F. B. Osiander. 2. — Pfeufer. — Portenschlag-Ledermayer. — Preiß. — Rublack. — Sacco. — Sachse. — Sammlung. — Sarcone. — J. U. G. Schäffer. 2. — Schelver. — J. H. Schmidt. 2. — J. F. Schmidt. — K. Schreiber. — A. J. Schütz. — Schutzkraft. — C. A. Struve. 2. — Sybel. — Tischendorf. — Ueberlacher. — Wedekiind. — Wetzel. — Wetzler. 4. — Wiedemann. — Willan. — Wilmans. — Woodville. — Zöhrer.

Kuhpocken, Wiedereinimpfung derf. (Revaccination): J. A. H. Nicolai. — Resultate.

—Impfung, Geschichte derf.: de Carro. — Eyerell. — G. F. Friese. — Goldschmidt. — A. F. Hecker. — Pearson. — Schaffroth. — J. C. W. Wendt.

— — Journale für dies.: Archiv (v. Hesfert u. Pissot). — G. F. Friese. — Hynold.

— — Literatur derf.: Schweickhardt.

Künstler, s. Handwerker.

Kunstsprache, s. Terminologie.

Kupfersalmiak: Köchlin.

—vergiftung: Navier.

Küstenfieber, s. Sumpfkrankhtn.

Kurhaven: Abendroth. — Neumeister.

Kyan: Holger.

Lachen, als Heilmittel: Szekrényesy.

Lähmungen: Bethke. — Bochardt. — B. Chandler. 2. — Kirkland. — Lucas. — Lutheritz. — Ottensee. — Pott. — Vergl. Schlagfluß.

Lamscheid, Mineralquelle: Harleß.

Landau, med. Topographie von: Pauli.

Landeck, Heilquellen daf.: A. Bach. — Mogalla.

Länderkunde, medizinische, s. Geographie.

Landleute, Diätetik u. Krankheiten derf.: Effich. 2. — Falconer. — Lauter. — J. H. Müller. — Mann. — Reyher. — S. A. D. Tissot. 3. — Weiz. — Wetzler.

Landshut, Entbindungsanstalt daf.: Rainer. — Ulsamer.

— chirurgische Lehranstalt daf.: Ekl. — Fr. Reisinger.

Langenau, Heilquelle: Gesundbrunnen.

Langenbrücken, Heilquelle: P. C. Geiger. — F. J. Hergt.

Langensalze, Heilquelle daf.: Trommsdorff.

Lauchstädt: J. E. A. Koch. 3. — G. A. Pietzsch.

Laune, kränkliche, s. Hypochondrie.

Lausanne, Epidemie daf.: S. A. D. Tissot.

Läusesucht: Alt. — Ewers. — Maragnot.

Larenburg, Krankheiten daf.: Lauter. 2.

Lazarethfieber, s. Typhus.

Leben: Bichat. — Göden. — Hensler. — Herholdt. — F. Jung. — C. J. Kilian. — Leupoldt. — J. Meyen. — K. E. Neumann. — Pallatides. — Scheller. — Schelver. 2. — C. A. Struve. — Troxler. — J. J. Wagner. — J. v. Weber. — Weinhold. — Wildberg. — P. A. P. Wilson. — S. Wolf.

— — Perioden derf.: Baumgarten-Crusius. — Faust. — G. C. F. Kapp. — Lutheritz. — A. Nägele. — Testa. — Wesener.

Lebensdauer: Casper. — C. C. Krause. — Schiferli.

—gefahren, s. Rettung.

Digitized by Google

ebenskraft: J. F. Ackermann. 2. — G. W. Becker. — Brandis. — Dömling. — A. Rothergill. — Grau. — C. W. Hufeland. — Medicus. — Roose. — J. U. G. Schäffer. — J. J. Sue. — Sundelin. — H. Wolf.

versicherungsanstalten: L. F. v. Froriep.

ber, Anatomie derf.: Bertrandi. — Saunder.

Physiologie derf.: Dömling.

Krankheiten derf.: Abercrombie. — Ayre. — Bonnet. — Cartellieri. — Durande. — A. F. Fischer. — Lysons. — Saunder. — T. G. Schröder. — F. A. Walter. — Weissenborn. 2.

probe: K. Schaeffer.

thran: Brefeld. — Reder.

ehranstalt, mediz.-chirurgische: Baldinger. — A. F. Hecker.

jahre, ärztliche: Osthoff.

eibärzte, Stellung derf.: J. U. G. Schäffer.

eibesübung, s. Bewegung, Gymnastik.

eichenhäuser: C. W. Hufeland. — Masius. — C. Schwabe.

-öffnungen, s. Anatomie, Technik derf., Sectionen.

-schau: Normalinstruktion. — Schütz.

eichname: E. W. Güntz.

eidenschaften: Alibert. — Beauchene. — Falconer. — W. Gesenius. — J. M. Hoffmann. — M. v. Lenhossék. — Levison. — L. H. C. Niemeyer. — J. C. L. Riedel. — Scheidemantel. — Schifferli. — C. J. Tissot. Zückert.

eipzig, Diätet. d. Bewohner: C. J. Kilian.

-klinische Anstalt: Barthel. — Clarus. — M. W. Müller.

-Taubstummenanstalt daf.: C. G. Reich.

-patholog. Museum daf.: Cerutti.

epra: Burkhardt. — C. H. Fuchs. — Haubold. — P. G. Hensler. — Martius.

eseinstitute, medizinische: Reddelien.

eukorrhö: G. W. Becker. — J. Braun. — Doussin-Dubreuil. 2. — Duboucher. — Entdeckung. — Fluß. — Heilmann. — Heinße. — Raulin. — F. Richter. — Sporer. — Trnka de Krzowitz. — Vergl. Tripper.

exikon, s. Wörterbuch.

eyden, anatomisches Museum daf.: G. Sandifort.

icht: J. E. C. Ebermaier. — E. Horn. — J. Meyer.

-chemische Wirkung deff.: H. Dulk. — N. W. Fischer. — Landgreve. — G. Suckow. 2.

-leiter: Bozzini.

iebenstein, Heilquellen daf.: J. H. G. Schlegel. — Wackenroder.

iebenzell, Heilquelle: Kerner.

iebwerda, Heilquellen daf.: Mogalla. — F. A. Reuß.

ienterie: Friedreich.

infensystem, Verwundungen deff.: Dieterich.

Linz, Kranken-Anstalten daf.: A. Martin.

Lippe, Medizinalwesen daf.: Medicinal-Unterricht. — Medicinal-Ordnung.

— Pharmakopöe für: H. Scherf. 2.

Lippenkrebs: J. C. Stark.

Lithiasis, s. Harnsteine.

Lithontritie: Adelmann. — Bürer. — Civiale. 3. — Gastner. — C. F. F. Hecker. — Kern. — Leroy d'Etiolle. — Rittler. — Seifert. — Wänker. — Wattmann.

Lithotomie: Abhandlungen. — Behre. — Berlinghieri. — Caspari. — Dzondi. — Kern. — C. C. v. Klein. — C. J. M. Langenbeck. — C. F. Michaelis. — Operation. N. J. Pallucci. 3. — Rheineck. — Rudtorffer. — Sammlung. — Samson. — Scarpa.

Livorno, Fieber daf.: C. A. Lacoste. — Palloni.

Logik, medizinische: Blane.

Lombardei, Medizinalwesen in der: J. P. Frank.

London, Pharmakopöen für: H. Apothekerbuch. — Dispensatorium. — Pharmacopoea.

— in mediz. Hinsicht geschildert: C. H. Fischer. — Levison. — Weisse.

— Krankheiten daf.: Willan.

Löthrohr, Anwendung deff.: H. Berzelius. — G. Suckow.

Ludwigsbad: Kirchgeßner. — Kirchner. — M. J. Schleiß.

Luft, Wirkung derf.: Hippocrates. — J. Jäger. — Knoll. — H. E. Kupfer. — Menuret. — Mumsen. — Thouvenel. — Zückert.

Luftarten, s. Gase.

—bad: J. J. Günther.

—güte: J. K. H. Ackermann. — J. A. v. Scherer. — H. Landriani. — J. A. v. Scherer.

—reinigung: Anleitung. — Day. — Empfehlung. — Guyton-Morveau. — Herholdt. — K. G. Kühn. — Rommets häuser. — Schweinsberg. — Weitenhiller. — Wetzler.

—leiter: Hecking.

—röhre, fremde Körper in derf.: Eckold. — Kunst. 6r 7r Thl.

— — Fisteln derf.: Dzondi.

— — Krankheiten derf.: Badham. — A. F. Fischer. — A. Hagen.

— — Wunden derf.: J. N. Ruft.

—röhrenschnitt: W. A. Ficker.

Luhatschowitz, Heilquelle daf.: J. M. Winkler.

Luisenbad: A. F. John.

Lunge, Anatomie und Physiologie derf.: F. Hildebrandt. — Reißeisen. — S. Th. Sömmerring.

— d. Neugebornen: Daniel. — E. Jörg.

— Krankheiten derselb.: Bibliothek. — L. C. W. Cappel. — J. W. H. Conradi. — Fegelein. — Gumprecht. — Hastings. — Herholdt. — Heun. — Hohnbaum. — E. Horn. — E. Jörg. — Kreysig. — Lorinser. — Magendie. — G. C. A. Mayer. — Piorry. — Saalmann. — Sachtleben. — T. G. Schröder.

Digitized by Google

Lungenprobe: Bernt. 4. — Daniel. — P. K. Heineken. — Henke. — J. G. Kühn. — W. J. Schmitt. — Wildberg. 4.

—sucht, s. Schwindsucht.

Lustseuche, s. Syphilis.

Luxationen, s. Verrenkungen.

Lymphe: Kastner. — Schmidtmüller.

Lymphdrüsen, Krankheiten derf.: F. G. Becker. — Benedict.

—gefäße: Attenhofer. — Cruikshank. — Fohmann. 2. — J. G. Haase. — Mascagni. 3. — J. F. Meckel. — A. Monro. — W. M. G. Schreger. — P. C. F. Werner. — G. J. Wolf.

—system, Krankheiten deff.: Assalini. — Attenhofer. — S. T. Sömmerring.

Magdeburg, mediz.-chirurg. Lehranstalt daf.: Andreae.

Magen, Anatomie u. Physiologie deff.: Robbi. — S. Th. Sömmerring.

— — Krankheiten deff.: Abercrombie. — Arz. 2. — J. H. Becker. — Bleuland. — Dzondi. — A. F. Fischer. — Helm. — Henning. — C. E. Hoffmann. — Marker. — Meiner. — Mez. — Mittel. — L. Nagel. — J. N. Peżold. — Prus (Krebs). — Rathgeber. — A. G. Richter. — F. Richter. — Robbi. — Schlüter. — E. L. Schröder. — Trnka de Krzowitz. — Westphal.

—erweichung: Camerer. — Crüveilhier. — Ramisch. — C. F. C. Winter.

—saft: Carminati. — Senebier.

Magie, natürliche: Magazin.

Magnet, mineral.: Andry (u. Thouret). — Ph. J. Barth. — C. A. Becker. — Bulmerincq. — Cavallo. — Fickel. — Gesundheits-Magnet. — C. L. Hoffmann. — Röding. — J. C. Unzer.

Magnetismus, animalischer: Anti-Magnetismus. — Archiv (v. Böckmann; — Eschenmayer, Kieser u. Nasse). — Arndt. — Bader. — J. C. F. Bährens. — K. L. Bährens. — Barker. — C. D. A. Bartels. — Beobachtungen. — Bergasse. — Bericht. — Bodenmüller. — Bork. — Brandis. — Briefe. 3. — Briefwechsel. — Bruning. — Casper. — Dupolet. — Ennemoser. — Eschenmayer. 2. — Foderé. — M. J. Friedländer. — Gersdorff. — E. Gmelin. 3. — Hanak. — J. Heineken. 2. — P. J. Heusler. 3. — C. W. Hufeland. — Josephi. — Kerner. 3. — Kieser. 3. — Kluge. — Küttgen. — Lebensgeschichte. — Leupoldt. — Lichtenstadt. 2. — C. P. Lübecke. — Lutherig. — Magazin. — Magnetismus. 2. — Meier. — Meiners. — Mesmer. 8. — Montravel. — Mühlibach. — C. G. Nees v. Esenbeck. — Nick. — Nordhoff. — Passavant. — C. H. Pfaff. — Pichler. — Pudenda. — Rahn. 4. — Reichel. — J. A. L. Richter. — J. W. Ritter. — C. Römer. H. Schmidt. — Sendschreiben. — Siemers. — Spindler. — Stieglitz. — W. Stilling. — Stromdeck. 2. — J. L. A. Vogel. — Voß. 2. — J. v. Weber. 2. — Weidemann. — Weinhold. — Weisse. — G. J. Wenzel. — Wesermann. — Wetzler. — Wienholt. 7. — Wilbrand. — Wirth. — H. Wolf. — Wolfart. 3. — E. Wolff. — Wolframm. — Ziermann. 2.

Mainkreis, Ober- u. Unter-, Heilquellen im: Leupoldt. — Wetzler. 2.

Mainz, Krankenhaus daf.: C. Strack.

Mais: Duchesne.

Maiwurm: Dehne.

Makrobiotik, s. Diätetik.

Malmedy, Heilquellen daf.: Monheim.

Männer, Krankheiten derf.: Albrecht. — Daignan.

Mannheim, Scharlachepidemie daf.: Zeroni.

Mantua, Krankheiten der Garnison daf.: Steegmayer.

Marburg, Entbindungsanstalt daf.: D. W. H. Busch. — G. W. Stein.

Mariabrunn, Heilquellen daf.: J. N. A. v. Leuthner.

Marienbad: Gerle. — Heidler. 5. — Kreysig. 2. — Nehr. — F. A. Reuß. — Richter. F. L. Richter. — Sartori. — Scheu. 4. — Steinmann.

Markschwamm: Baring. — C. Canstatt. — Lincke. — Maunoir. — F. J. F. Meyen. — A. A. Mühry. — Panizza.

Marschkrankheit, (morbus dithmarsicus): L. A. Struve.

Maschinen: Ballif. 2. — Fr. Blume. — Dornblüth. 2. — Eckstein. — Eichheimer. — Faust. — Freytag. — Handbibliothek. 13r Bd. — J. G. Heine. 2. — Krombholz. Kupfertafeln. — Leydig. — F. X. Metzler. — Rilke. — J. C. Zimmermann.

—Verzeichniß derf.: J. G. Heine.

Masern: Beleuchtung. — F. E. Braun. — Bremser. — J. Heineken. — J. C. Jacobsen. — Mead. — Rhazes. — Saalmann. — Thomassen a Thuessink. 2.

Mastdarm, Krankheiten deff.: Biblioth. v. Vorl. ausl. L. (Brodie.) — Copeland. — Handbibliothek. 2r Bd. — A. G. Hedenus. — Howship. — Kunst. 6r 7r Thl. — Lepelletier. — Oetzmann. — Pott. — Fr. Reisinger. — Tanchou. — Turnbull. — Wrisberg.

Materia medica, s. Heilmittellehre.

Mecklenburg, Medizinalwesen daf.: Dornblüth. — Massus. 2.

Medizin, gesammte: Brouck. — Celsus. 11. — Copland. — Encyklopaedie. (v. Most; — u. Meissner u. Schmidt). — Essich. — Grundlinien. — Handbibliothek. — Handlexikon (a. d. Franz. v. Mösle). — A. F. Hecker. — M. Herz. — C. Jahn. — C. J. Kilian. — L. A. Kraus. — Lexikon (Augsbg. 782). — Lieutand. — Lindemann. — J. H. Müller. — Nusshard. — Universal-Lexikon (nach d. Franz. Leipzig 833 fll.) — Wörterbuch. (Wien 784. — d. Prof. d. Berl. med. Facultat, Busch, Graefe, Hufeland etc.)

— praktische u. theoretische, allgemeine Abhandlungen über die: Abhandlungen. — W. Alexander. — Auswahl. — Auszüge. 2. — Bader. — Baillie. — Ball. — Beiträge. — J. F. Böttcher. — J. F. Brefeld. 2. — Brendel. — Caldani. — Camper. 2. — L. C. W. Cappel. — W. F. Cappel. — Carus. — de las Casa. — Clarus. — Colomb. — Daniel. — Davidson. — Delius. — Eberhardt. — Ehrmann. A. Faber. — Fahner. — Fantou. — de la Fontaine. — Formey. — Fragmente. — Garn. — C. G. Gruner. — Heuermann. — F. Hildebrandt. — Hinze. — Hirschel. 2. — Hoffinger. — F. Home. 2. — E. Horn. 2. —

Digitized by Google

f. W. Hufeland. 2. — F. Jahn. — P. G. Jördens. — Jugler. — C. J. Kilian. — Knoll. 2. — K. G. T. Kortum. — C. C. Krause. — J. H. Lange. — Lemazurier. — Louis. — C. G. Ludwig. — Magazin. — C. A. Mangold. — H. M. Marcard. — Mead. 3. — Metz. — Meza. 2. — Murray. — E. Platner. — M. A. Plenciz. — Quarin. — Stahn. 2. — J. C. Renard. — Repertorium. — Rhapsodieen. — A. L. Richter. — J. J. Römer. — Roose. — Rösch. — J. N. Rust. — Saxtorph. — B. N. G. Schreger. — F. J. W. Schröder. — C. F. Schumacher. — M. Stoll. 4. — C. A. Struve. 2. — Stüb. — M. G. Thilenius. — Wetzler. — Wienholt.

Medizin, Anleitung zur Ausübung derselb.: Arzt. — Bicat. — Choulant. — Essig. 2. — Gotthard. — Helmont. — J. V. v. Hildebrandt. 2. — F. Home. 2. — E. Horn. — Horsch. 4. — Kemme. 4. — C. G. Klein. — Leitung. — Levison. — Lobb. 2. — C. G. Ludwig. — F. Nasse. — Raimann. 2. — Saunder. — Scharndorffer. — Sims. — J. Townsend.

— Anleitung zum Studium derf., f. Enzyklopädie ꝛc.

— Vorbereitung zum Studium derf.: Köchlin. — Rahn. — Usteri. 2.

— Begriff u. Wesen derf.: Endter. — Fröhlich v. F. — Göden. — A. E. Kessler. — C. J. Kilian. — Leupoldt. — C. F. Markus. — Mende. — Osterhausen. — Ringseis. — H. Schmidt. — Schoch. — H. Smith. v. Wedekind. — C. Wenzel. — C. J. Windischmann.

— Einfluß derf. auf die Cultur überhaupt: Choulant.

— Einfluß derf. auf das Wohl des Staates: Rickmann. — Stüb.

— Geschichte derf.: Ackermann. 2. — F. G. Becker. — Black. — Brambilla. — Choulant. — Dietz. — J. Frank. — C. G. Gruner. — Haindorf. — A. F. Hecker. 2. — J. F. C. Hecker. — A. W. E. T. Henschel. — K. A. Kortum. — Kurella. — Lenhardt. — Leupoldt. — Matthiae. — Meza. — Möhsen. 3. — J. M. Müller. — J. C. Nicolai. — Osann. — Osterhausen. — F. A. Reuss. — Schultz. — Sickler. — K. Sprengel. 3. — J. E. J. Walch. — C. J. Windischmann. — Wittwer. — Wohlfahrt.

— Kritik derf.: S. Geiger. — C. G. Gruner. — Kramp. — Osthoff. — Podalirius. — J. A. Walther. — G. M. Widmann. — Zeroni.

— Literargeschichte derf.: Augustin. — Blumenbach. — Knebel. — K. A. Kortum. — C. G. Kühn. — Metzger. — Nopitsch.

— Literatur derf.: Baldinger. — J. G. Bernstein. — Bibliotheca. 3. — Bibliothek. — Bluff. — Blumenbach. 2. — Burdach. — A. C. P. Callisen. 3. — Choulant. — Ersch. — A. v. Haller. 2. — C. G. Kühn. — C. F. Ludwig. — Magazin. 3. — J. F. Meyer. 2. — G. A. Müller. — J. A. Murray. 2. — Pfeiffer. — W. G. Plouequet. 3. — Repertorium. — Rothe. — J. C. T. Schlegel. 6. — K. Sprengel. — Tode. — Usteri. — Voss. — Winther.

— gerichtliche. Lehrbücher u. gesammte: Baumer. — Th. R. Beck. — J. G. Bernstein. — Bernt. 2. — Brendel. — Consbruch. — Daniel. — Dorn. — C. E. Eschenbach. — Fahner. — Faselius. 3. — Frenzel. — A. v. Haller. — Kannegiesser. — Kausch. — W. F. W. Klose. — F. C. C. Krügelstein. — C. G. Ludwig. — Masius. — A. Meckel. — Mende. — Metzger. 2. — J. B. Müller. — Orfila. 2. — E. Platner. — Plenk. — Schraud. — Sikora. — K. Sprengel. — Teichmeier. — Vieg. — Wildberg. 3.

Medizin, gerichtliche. Einzelne Theile u. Abhandlungen: Abhandlungen. — Beling. — J. Th. C. Bernstein. 3. — Bernt. 6. — Biermann. — C. H. C. Bischoff. — F. E. Braun. — Brinkmann. — W. H. S. Bucholz. — C. G. Büttner. 2. — Camper. — Casper. — Daniel. — Dreifuss. — Ehrhart. — Ehrmann. — Elvert. 2. — F. G. A. Fabricius. — Fahner. — F. G. H. Fielitz. — N. W. Fischer. — Genst. — C. G. Gruner. — J. J. Günther. — Hafner. — J. E. Hebenstreit. — Heinroth. 2. — Henke. 2. — Herglotz. — J. K. F. Hering. — Instruction. — J. C. G. Jörg. — C. G. v. Klein. — C. L. Klose. — W. F. W. Klose. — F. King. — Knebel. — Kopp. — Krombholz. — J. G. Kühn. — Lietzau. — Marc. 2. — Masius. — A. Meckel. — J. C. F. Meißner. — Mende. — Merkwürdigkeiten. — Metzger. 4. — Nadberny. — Neuhold. — Pfrenger. — E. Platner. 3. — W. G. Plouequet. — Pyl. — Rollfs. — Roose. 3. — Schallgruber. — P. Scheel. — J. C. T. Schlegel. — Schraud. — C. L. Schweickhard. — Stalley. — Tatlar. — Teichmeier. — F. G. Wegeler. — Weiz. — Wildberg. 5. — C. J. A. Ziegler.

— — Journale für dieselb.: Annalen (v. Schneider u. Schürmayer). — Augustin. — Beobachtungen (v. Mende). — C. F. Elsner. — F. G. H. Fielitz. — Jahrbücher (v. Wildberg). — Jugler. — Knape. 2. — Kopp. — Magazin (v. Uden 782. u. fl. — Wildberg). — Markus. — Metzger. 2. — Pyl. — J. H. G. Schlegel. — Zeitschrift (v. Henke).

— — Literatur derf.: Daniel. — C. F. Elsner. — Knebel. — Metzger. — W. G. Plouequet. — C. L. Schweickhardt. — Wildberg.

Medizin, Philosophie derf.: J. C. F. Bährens. — Blane. — Briefe. — Clerc. — J. C. A. Grohmann. — Hartmann. — Heinroth. — Lafon. — Leupoldt. — Lindheimer. — Montagk. — G. A. Müller. — Ritgen. — Schelver. — C. J. G. v. Valenti. — Wend. — J. J. Wagner. — J. A. Walther. — Wegweiser. — Weikard. — Werber. — C. F. Werner.

— populäre: Albrecht. — W. Andresse. — Anweisung. — Apotheker. — Arzneibuchlein. — Arzt. 5. (2 Zeitschriften). — J. C. F. Bährends. 2. — C. F. Becker. — G. W. Becker. — Bemühungen. — Bienville. — J. A. Braun. — Brender. — C. A. Brückner. — Buchan. — Caspari. 2. — Collenbusch. 2. (Zeitschrift). — Cornwell. — Doctor. — Essich. — Fahner. (Zeitschrift). — Familienarzt. — Familienkrankheiten. — A. H. Fischer. — Fleckles. — L. H. Frank. — L. F. v. Froriep. — Gaubelius. — Handbuch. — Hausapotheke. — Hausarzt. 2. — Hausbibliothek. 2. — Hausdoctor. — Hecquet. — F. W. Heidenreich. — A. Hein. — Herrenschwand. — Heun. — Hollunder-Apotheke. — C. W. Hufeland. — Hüffer. — Hülfsbuch. — Hunnius. — Hygiea (Zeitschrift). 3. — F. Jahn. — Jöcher. — J. H. Jördens. — Junker. — C. J. Kilian. 2. — Kinderarzt. 2. — Kornatowsky. — Kram-

Digitized by Google

kenfreund. — J. Krause. — J. F. Krügelstein. — J. G. Kühn. 2. — Landarzt. 3. — J. H. Lange. — Langhans. — Lindheimer. — Löneke. — Lutheriz. 7. — Magazin. 2. — Martiny. — Masius. — M. Mayer. — Mediciner. — Medicus. — Methode. — Metz. — Mittel. — Mohr. — Most. — J. B. Müller. 2. — Neumaier. 3. — K. G. Neumann. — Neunzig. — Nolde. — Nonner. — Pauliżky. — Peschek. 2. — Pitschaft. — Poinsot. — Rath. 3. — Rathgeber. — Reece. — Reil — M. Richerand. — F. Richter. — J. F. W. Ritter. — Rouvière. — Röver. — Schaźkästlein. — Scherf. — Schupan. — F. A. Siebert. — Smythson. — Stange. — J. H. Sternberg. — Stierling (Zeitschrift). — C. A. Struve. 2. — Styr. — Thümmel. — S. A. D. Tissot. 3. — W. Tissot. — Uden. — Universal-Rathgeber. — S. G. Vogel. — Volksarzneimittel. — Wesener. — Westphal. — Wild. — Wunderdoktor. — J. G. v. Zimmermann.

Medizin u. Religion: Mesler. — Scotti.

— — Rückschreiten derf.: A. F. Fischer.

— — Systeme in derf.: Dobscha. — Giese. 2. — Girtanner. — Göden. — A. F. Hecker. — Herberger. — F. Jung. — Lutheriz. — P. T. Meissner. — Morisoniana. — Moscati. 2. — F. A. H. J. Müller. — G. A. Müller. — J. J. Reuss. — Rübel. 2. — L. W. Sachs. — Scharndorffer. — J. J. Schneider. — S. Wolf.

— — Theorieen derf.: Block. — Breinersdorf. — Gutfeld. — v. Hoven. — Mende. 2. — M. H. Mendel. — Osterhammer. — Petoz. — G. C. Reich. — G. E. Stahl. — Troxler.

— Vergleichung der alten u. neuen: W. v. Doevereen. — J. E. Hebenstreit. — K. Himly.

— — Vervollkommnung derf.: Bluff. — Damerow. — Dzondi. — Hasper. — C. W. Hufeland. — G. C. F. Kapp. — Manning. — Memorial. — Osthoff. — G. A. Richter. — Ninna v. Sarenbach. — Scheve. — J. Ulrich. — W. J. A. Vogel. — C. J. H. Windischmann.

— — Zustand derf.: Bluff. — J. Braun. — Breinersdorf. 2. — Formey. — Geist. — Harleß. — F. A. Klose. — F. X. Metzler. — Realbibliothek. — K. Sprengel. — Weikard.

— — Zuverläßigkeit derf.: Cabanis. — Rumpelt. — Spiering.

Medizinalgewicht: H. Bernoulli. — Löhmann.

— wesen überhaupt: J. F. Böttcher. — Creve. — Münchmeier. — Niederhuber. — Schmidtmann. — Schöpff. — J. Stoll. — Metzler. 2. — Wildberg. — Vergl. die einzelnen Staaten.

Meerwasser, Trinkbarmachung deff.: H. Salzer. 2.

Meinberg, Heilquelle: Gellhaus. — K. Piderit. — Scherf. — Trampel.

Melancholie, s. Psychiatrie.

Melanose: Heusinger. — C. A. Noack. — Pruscha. (Augapfel). — A. Reuss.

Membranen: Bichat.

Memmingen, med. Topographie von: Ehrhart.

Menschengeschlecht, Varietäten deff.: Blumenbach. 4. — Camper. — J. H. Hoffbauer. — S. Th. Sömmerring. — Vrolik. — M. J. Weber.

Menstruation: Becker. — C. E. Fischer. — Hohnbaum. — L. H. C. Niemeyer. — J. F. Osiander. — Osthoff. — Pitschaft. — Santorini. — Spitta. — Steinlein. — Surun.

Mercur, s. Queckſilber.

Metastase: Brandis.

Meteorologie, s. Klima ꝛc.

Methode, ausleerende: le Roy. 2.

— endermatische: A. L. Richter.

— gastrische: Kreisig.

Methodologie d. Medizin, s. Enzyklopädie ꝛc.

Miasmen: Bibliothek (Monfalcon). — Dzondi. — Steinheim. 3. — Versuch. — Vergl. Contagium. — Epidemien.

Milch: Colombier. — Dähne. — Ferris. — C. F. Reuß. — H. Hermbstädt.

Milchgefäße, s. Lymphgefäße.

— pumpe: Stein.

— säure: H. Seeholzer.

— schorf: C. Strack. 3.

Militairarzneikunde, Lehrbücher u. gesammte: Assalini. — Augustin. — Bellingal. — G. W. Becker. — Bilguer. — Eichheimer. — R. Hamilton. — Handbibliothek. (3r u. 10r Bd.) — Handbuch. 3. — A. F. Hecker. 3. — Leitfaden. — Militairarzt. — Oehme. 2. — Rosenmeyer. — G. Rudolph. — Störck. 2. — v. Swieten. 2. — System. Taschenbuch. 3. — Vannoti. — Wattenberg.

— — Einzelnd Theile u. Abhandlungen: Baldinger. — Bilguer. 2. — C. H. E. Bischoff. — Brambilla. — Brinkmann. — W. Busch. — Consbruch. — Desgenettes. — Feldzug. — N. P. Gilbert. — Görke. — Guggenberger. — A. Hamilton. — Hennen. — J. C. Jäger. — Josephi. — Isfordink. — Kausch. — Lemazurier. — Lindemann. — Mederer. — Militair-Sanitäts-Reglement. — A. Monro. — Ohmes. — P. J. Piderit. — Presle. — Pringle. — Reide. — Riftelhuber. — S. Schaarschmidt. — Wardenburg. — Wedekind. — J. C. W. Wendt. — J. C. J. Wolf. — Vergl. Feldapotheken, Feldspitäler.

Militairarzt, Pflichten u. Eigenschaften deff.: Ollenroth. — Schiffmann.

— hygieine: Anweisung. — Colombier. — Eneholm. — Gutberlet. — Handbuch. — E. A. C. Hempel. — D. Monro.

— untersuchung: Beaupré. — Maurichean. — Militairuntersuchung. — Ohmes. — J. F. Speyer.

Milz, Anatomie u. Physiologie: Gellhaus. — Giesker. — Heusinger. — Steinheim. — Tiedemann.

— Exstirpation derf.: Quittenbaum.

— Krankheiten derselb.: Heusinger. — Pleischl. — Quittenbaum.

Milzbrand: J. F. Hoffmann. — Schrader.

Minden, Epidemie das.: Opitz.

Mineralogie, medizin.-pharmazeutische: H. J. A. Buchner (4.) — Kirwan. — Klaproth.

Mineralquellen überhaupt u. sämmtliche: Beschreibung. — G. Bischof. — Bley. — Detten. — Döbereiner. — Europa ꝛc. — Falkoner. — J. F. John. — Kölreuter. 3. — Molwitz. — Oelsner. — Osann. — Rüsch. — J. U. G. Schaffer. — Stucke. —

Tabellen. — J. v. Bering. — Wichmann. — v. Zedlitz. — F. J. B. Zeller. — Zwierlein. 3. — H. Remler. — s. auch die einzelnen Mineralquellen.

Mineralquellen, Gebrauch derf.: Bley. — Brück. — Döbereiner. — Frankl. — Führer. — Heidler. 2. — Leupoldt. — J. C. Meyer. — Mustoph. — Reiner. — A. Richter. — Scheidemantel. — M. F. Schmidt. — A. Vetter. — Wächter. — Zwierlein.

— — Diätetik beim Gebrauch derf.: v. Ammon. — Brück. — Führer. — C. F. Reuß. — A. Richter. — J. J. Sachs. — Trampel.

— — Journale: Fenner v. F. 3. — Jahrbücher (v. Döring, Fenner v. F., Hopffner u. Peez; — u. Gräfe u. Kalisch). —

—wässer, künstliche: Döbereiner. — F. W. Fries. — Heilquellen-Charte. — Hertz. 2. — J. J. Sachs. — F. A. A. Struve. — Tedeschi. — A. Vetter.

Miskolz, mediz. Topographie von: Benkoe.

Mißbildungen: J. H. F. v. Autenrieth. — G. H. Bauer. — Blumenbach. — Feller. — F. L. Fleischmann. — G. Fleischmann. 2. — Jadelot. — H. F. Ifenflamm. — Klinkosch. — F. H. Martens. — C. Meyer. — Roose. — C. E. Rudolphi. — E. C. A. Sandifort. — J. J. Schneider. — Schubarth. — Veiel. — Ph. F. v. Walther. — M. J. Weber. — Weese. — Wiesmann. — Wrisberg. (Mastdarm.)

—geburten: Barkow. 2. — Burdach. 2. — J. D. Busch. — Clesius. — W. v. Doeveren. — Elben. — Faust. — Friedlieb. — Gergens. — A. v. Haller. — Herholdt. — E. A. W. Himly. 2. — G. F. Jäger. — Kalck. — Klinkosch. 2. — Knackstedt. — Krombholz. — Levy. — J. F. Meckel. 2. — D. G. Nebel. — C. E. Niemeyer. — A. G. Otto. — Ruhen. — C. E. Rudolphi. — E. Sandifort. — Schweickhard. — S. Th. Sömmerring. — Tiedemann. — G. L. Ulrich. — J. G. Walter. 2. — Wedel. — Wienholt. 2. — Wirtensohn.

Mittelfleisch, Unterstützung deffelb.: Lippert. — M. H. Mendel. — Nedel. — A. E. v. Siebold.

Modekrankheiten: Langhans.

Mödling, Heilquelle daf.: Sarenk.

Mohnsaft, s. Opium.

Molen-Schwangerschaft: Boivin (Blasenmole). — Mansfeld.

Molkenkuren: Dähne. — Kronfels. — Reiner. — C. F. Reuß. — F. J. B. Zeller.

Molybdän: C. G. Gmelin.

Mond, Einfluß deff.: Balfour. 2.

Moosberg, Heilquelle daf.: Rheiner.

St. Moritz, Heilquelle daf.: Wettstein.

Morphologie: Burdach. — J. H. Schmidt.

Moschus: G. L. K. Kapp. — M. H. Mendel. — Tralles. 2.

Moselwein: K. Graff.

Moskau, Geburtshülfe daf.: W. M. v. Richter.

— Pest daf.: Mertens.

— med. Topographie von: Michelhausen.

Mscheno, Heilquelle daf.: F. A. Reuß. 2.

Mückensehen: Brenner.

München, anatomische Anstalt daf.: Döllinger.

— Kranken- u. Versorgungs-Anstalt daf.: A. Martin.

— Krankheitscharakter daf.: F. X. Martin.

— pharmazeutisches Institut daf.: H. J. A. Buchner.

Mund, Krankheiten deff.: la Forgue. — Gariot. — Gesundheitslehre. — Jourdain. — F. Reinhard. — Ringelmann. — Taveau.

Münster, anatomische Anstalt zu: Wutzer.

— medizinisch-chirurg. Anstalt und Klinik zu: Wutzer. 2.

— Collegium der Aerzte daf.: C. L. Hoffmann.

— anatomisches Museum daf.: C. T. Tourtual.

Münzen, auf Aerzte ꝛc.: K. A. Rudolphi. 2.

Museum, anatomisch-patholog. Einrichtung deff.: Dzondi.

Musik, Einfluß auf den Körper: Lichtenstein.

Musiker, Diätetik für dies.: Sundelin.

Muskau, Hermannsbad: Borott. — Hermannsbad.

Muskelbewegung: P. A. Heim. — G. A. Müller. — Santorini. — Vyey.

—lehre: B. S. Albini. 2. — Anfangsgründe. — Bahrt. — Beschreibung. — G. Fleischmann. — Galenus. — Hagenbach (d. Ohre). — Haindl. — C. T. Hofmann. — J. F. Ifenflamm. — C. J. M. Langenbeck. — T. Lauth. — H. B. Mayer. — G. W. Müller. — Neunzig. — Oechy. — Robbi. — E. Sandifort. — Tuson. 4. — Vorstellung. — J. G. Walter.

Muskeln, Bau derf.: G. Prochaska.

Mutter, Blutflüsse aus derf.: s. Blutflüsse. — Gebärmutter.

Mutterkorn: W. Diez. — C. F. Eschenbach. — Lorinser.

—kränze: Hunold.

—kuchen, s. Ei, Nachgeburt, Placenta.

—pflichten: v. Ammon. — Essich. — F. G. H. Fielitz. — Kunst. — Léger. — Rollfs. — Vergl. Erziehung. — Kinderpflege. — Säugung.

Mystifikation in der Medizin: C. H. E. Bischoff.

Nabel: Daniel.

—bläschen: A. F. J. C. Mayer.

—strang, Unterbindung deff.: J. C. G. Jörg.

— — als Krankheitsursache: Kohlschütter. — C. A. Martin.

— — Nerven deff.: Schott.

Nachblutung: Jones.

—geburtsgeschäft: Aepli. — Blumhardt. — E. Henschel. — Langermann. — W. J. Schmitt. — Seulen. — A. E. v. Siebold. — Stöller. — Ulsamer. — S. L. Vetter. — Wigand.

—kuren: Fenner v. F.

—staar: J. Adm. Schmidt.

Digitized by Google

Nachtripper: Albrecht. — Cullerier. 2. — Kunst. — Vergl. Tripper.
Nachtwandeln: Knolz. — Nahn.
Nägel, Krankheiten derf.: C. A. Bergmann. — Blech. — Fußarzt.
Nahrungsmittelkunde: Alexander. 2. — J. H. Becker. — B. Bergius. — Dierbach. — J. N. Kolb. — Lexikon. — Lorry. — Menzzer. — Plenk. — Schimko. — C. H. T. Schreger. — Schütze. — Steininger. — J. L. A. Vogel. — Wildberg. — Zückert. 4.
Nahrungsmittel, deren Verfälschung: Accum. — A. F. Fischer. — J. J. Günther. — Harleß. — Knoblauch. — Richter. — J. H. T. Schreger.
Narcisse, gelbe, med. Gebrauch: Dufresnoy.
Nasenbildung, s. Rhinoplastik.
—höhlen, Krankheiten derf.: Deschamps.
—polypen: Dzondi. — G. F. Gruner. — N. J. Pallucci.
National-Pharmakopöe: H. Harleß.
Natrum, Bereitung deſſ.: H. Prückner.
Naturheilkraft: W. Bergk. — Finke. — Gilibert. — Greiner. — J. J. Günther. — F. Jahn. — Schrön. — C. J. Windischmann.
—philosophie: Bährens. — W. Meister.
Neapel, Krankheiten daſ.: Sarcone.
Neger, Unterschied deſſ. vom Europäer: S. Th. Sömmerring.
Neiße, Heilquelle des Flußgebietes der: Burdach.
Nekrose, s. Knochenkrankheiten.
Nennborf: d'Oleire. — Wurzer. 3.
Nerv, sympathischer: F. Arnold. 2. — Brachet. — L. Hirzel. — Klesselbach. — Lobstein. — Varrentrapp.
Nervenfieber: Bicker. — J. R. Bischoff. — F. E. Braun. — Campbell. — J. W. H. Conradi. — G. Cramer. — Fueter. — A. F. Hecker. 2. — J. Heine. — M. Herz. 2. — S. Herz. — E. Horn. — C. W. Hufeland. 2. — J. C. G. Jörg. — Kausch. — C. J. Kilian. — J. C. P. Müller. — P. L. Müller. — Rademacher. — G. L. Rau. — Ryba. — J. C. G. Schäffer. — Sims. — Wedekind. — Weinhold. — Wittmann.
—fluidum: Berendt. — le Febure. — Poſewitz. — S. Th. Sömmerring. — Tabor.
—knoten: Johnstone. — Kronenberg. — Wutzer.
—krankheiten: Abhandlungen. — Beauchene. — Bene. — Bibliothek. 2. — H. Boerhave. — Cullen. 2. — Descot. — Feuerstein. — Georget. — v. d. Haar. — J. Heineken. — Hergenröther. — Heven. — Johnstone. — J. G. Kühn. — Lutheritz. — Marshall-Hall. — Michell. — Neale. — K. G. Neumann. — Pierry. — Pomme. — Pressavin. — Reids. — F. A. Reuß. — Stunzer. — A. Thomson. — S. A. D. Tissot. 2. — Whytt. — A. F. Wolf.
—lehre: Angiologie. — Chr. E. Bach. — Barkow. — Chr. J. Baur. — Ch. Bell. — L. W. T. Bischoff. — A. C. Bock. — B. A. Vreka. — Coopman. — J. L. Fischer. — Gall. — S. Götz. — D. C. Günther. — J. G. Haase. — J. H. Jördens. — J. C. Isenflamm. — C. J. M. Langenbeck. 2. — H. B. Mayer. — A. Monro. — Neubauer. — G. Prochaska. — Reil. — Scarpa. — Schlemm. — Scriptores neurol. etc. — S. Th. Sömmerring. — Styx. — Tabellen. — J. G. Walter. — Wrisberg.
Nervenlehre der Alten: Harleß.
—paar, fünftes: F. Arnold. — A. C. Bock. 2. — J. F. Meckel. — W. H. Niemeyer. — Rapp. — Wrisberg.
—schwäche: Entstehung. — Nervenschwäche. — Tabor. — Westphal.
—system, Physiologie deſſ.: J. F. Ackermann. — Andersch. — T. Arnold. — Baumgärtner. — C. Bell. — Berendt. — Bibliothek. — Bidder. — Carus. — v. Deen. — Eschricht. — Fränzel. — Gall. — Georget. — v. d. Haar. — P. J. Hensler. — Johnstone. — Kronenberg. — A. F. J. C. Mayer. — A. Monro. — G. A. Müller. — Panizza. — G. Prochaska. — Reil. — Roche. — Seubert. — S. Th. Sömmering. 2. — Thoreton. — G. R. Treviranus. — Wedemeyer. — Wrisberg. — Wutzer.
Nesselfieber: Saalmann.
Netz, Physiologie u. Pathologie: Clarus. — Hennecke.
—haut, in anatomisch-physiol. u. pathol. Hinsicht: v. Ammon. — Hjort. — B. C. R. Langenbeck. — E. Schneider. — G. R. Treviranus. — J. G. Walter.
Neugeborne, s. Kinder.
Neuhaus, Heilquellen daſ.: Schallgruber.
Neuroma: Hasler.
Niederlande, Heilquellen der: Heilquellen-Charte.
Nieder-Langenau, Heilquelle daſ.: G. F. Friese.
Nieren, Anatomie derf.: Eysenhardt.
— — Krankheiten derf.: König. — Troja. — J. A. Walter.
—steine, s. Harnsteine.
Noja, Pest daſ.: Schönberg.
Noli me tangere: Wattmann.
Norderney: J. L. Bluhm. 2. — v. Halem. — C. Mühry. — A. L. Richter.
Nordheim, Heilquelle: Kieser.
— med. Topographie von: Rüling.
Normandie, med. Topographie der: de la Cloture.
Nosologie: Arnemann. — Baldinger. — Bernhardi. — Cullen. 3. — Daniel. — Dorn. — Grossi. 2. — Heinroth. — v. d. Heuvell. — Ph. Hoffmann. — Knebel. — Th. Lauth. — C. F. H. Marx. — Metzger. — Nosologie. — Spindler. — Swediaur. — Troxler. — J. A. Walther. 2.
Nürnberg, Augenheilanstalt daſ.: Jahresbericht.
— — Collegium der Aerzte daſ.: Wittmer.
Nymphomanie: Bienville.
Oberschenkel, s. Knochenbrüche.
Oefen, zum pharmazeut. Gebrauche: H. Beise. — Hildebrandt.
Oele, fette: Arnemann. — Baldwin. — Brandis. — Faust.

Digitized by Google

)hrknoten: F. Arnold.
-krankhtn., s. Gehörkrankhtn.
)ken'sche Körper: Jacobson.
)idenburg, Pharmakopöe für: H. Pharmacopoea.
)idesloe: Hagelstein.
)livenöl, Wirkung dess.: Baldwin.
)nanie: Arzt. — G. W. Becker. — C. F. Börner. — J. Braun. — Deslandes. 2. — Douffin-Dubreuil. 4. — Entdeckung. — A. F. Fischer. — Kayser. — F. E. Meißner. — A. J. Michaelis. — Robbi. — Röhling. — Rosenfeld. — Rothe. — Rozier. — S. A. D. Tissot. 8. — S. G. Vogel. — Wenger. — Wie können ꝛc. — F. W. Wolf. — Zwinger.
)phthalmologie, s. Augenheilkunde.
)pium: Brüning. — Charvet. — Chortet. — Crumpe. 2. — Hensmann. — E. Horn. — Krüger-Hansen. — J. E. Meier. — L. W. Sachs. — Schöpff. — G. C. Siebold. — J. C. Stark. 2. — Tralles. — Wall. — H. Walther. — Wedekind. — Wiggers. — A. P. Wilson. — H. Pfendler.
- inländisches: H. Engerer.
)rganismus, Begriff dess.: Lindner. — Luca.
)ribasius: Bussemaker.
)rthopädie, s. Verkrümmungen.
)esel, Topographie der Insel: Luce.
)esophagus, s. Speiseröhre.
)esterreich, Apothekerwesen in: H. Taxa.
- Einrichtung der Krankenhäuser in: M. Stoll.
- Heilquellen in: Fleckles.
- Medizinalpolizey das.: Kotz.
- Medizinalwesen das.: Bernt. — Ferro. — Handbuch. — J. D. John. — Knolz. — Nadherny. — Sammlung. 2.
- Pharmakopöen für: H. Commentarius. — Dispensatorium. — Erläuterungen. — Hackel. — Huszty. 2. — Pharmacopoea. 5.
)torrhö: Willemier.
)varien, s. Eierstöcke.
)zaena: F. A. Meyer.
)anacee: Swaim.
)anaritium: Flajani. — J. C. L. Grimm.
)ankreas, Krankhtn. dess.: Harless.
)aracentesis: Schultz. — Wegweiser.
)araphimose: Kirnberger.
)archim, Heilquelle das.: Uterhart.
)aris, in med. Hinsicht geschildert: Behn. — Haindorf. — Weisse.
)Entbindungs- u. Findelanstalten das.: J. A. Bock. — J. F. Osiander. — Wiedemann.
)Hospitäler daselbst: Andree. — A. F. Schweigger.
)Kinderpraxis das.: Pieper.
)Sittenverderbniß das.: Parent-Duchatelet.
)astoralmedizin: C. E. Becker. — Bluff. — Hüffer. — J. Krause. — J. N. A. v. Leuthner. — F. X. Meyler. — Osthoff. — Rueff. — C. H. T. Schreger. — C. A. Struve. — L. v. Valenti. — A. M. Vering.
)athogenie: C. W. Hufeland. 2. — Malfatti. — W. Rau. — Röschlaub. — Saur. — Winkelmann.
)athologie, ideale: K. N. Hoffmann. — F. Jahn.
— allgemeine: Baier. — C. D. A. Bartels. — Th. Bayer. — K. Th. Bayrhoffer. — Berndt. — Brandis. — F. E. Braun. — J. F. Carthéuser. — J. W. H. Conradi. — Consbruch. — Daniel. 2. — Dejean. 2. — Dorn. — Ebse. — Eller. — Endres. — Fanzagi. — L. H. Friedländer. — J. B. Friedreich. — Gardiner. — Gaub. 4. — F. G. Gmelin. — F. C. Goldbeck. — Gönner. 2. — J. Gregory. — Grossi. 3. — de Haen. — Harless. — P. C. Hartmann. 2. — A. F. Hecker. — Heimann. — Heinroth. — A. F. Hempel. — Henke. — v. d. Heuvell. — F. Hildebrandt. 3. — v. d. Hoeven. — F. Jahn. — Junker. 2. — Kieser. — L. G. Klein. — Knebel. — F. L. Kreyssig. — J. G. Kühn. — Langer. — Leupoldt. — Lobstein. — Lorry. — Löseke. — Marherr. — Joh. Müller. — Naumann. — K. G. Neumann. — A. F. Nolde. — Nudow. — J. J. F. W. Parrot. — Paulus. — C. H. Pfaff. — Pfeufer. — W. G. Ploucquet. — Puchelt. — Raschig. — Reil. — Ritgen. — Röschlaub. 2. — Rosenthal. — Saur. — Sauvages. — A. Schaarschmidt. — J. U. G. Schäffer. 4. — Schallgruber. — J. H. Schmidt. — Schnurrer. — Schönlein. — J. H. Schulze. — Spindler. — K. Sprengel. 2. — G. E. Stahl. — F. K. W. Stark. — Stieglitz. — Töltényi. — Trozler. — J. Urban. — Wendler. — J. H. K. Wolf.
— specielle: B. Albini. — Andral. — Aretaeus. 2. — Berends. — H. Boerhave. — Burdach. — M. Collin. — J. W. H. Conradi. — Eberhardt. — v. Eicken. — J. P. Frank. — J. Frank. — Gorter. 2. — Grossi. — Th. A. v. Hagen. — de Haen. — A. v. Haller. — Harless. — Henke. — Horsch. — C. W. Hufeland. — Kieser. — Köchlin. — Kreyssig. — C. G. Ludwig. 2. — Macbridge. — Metzger. — Meza. — Monteggia. — Naumann. — Nicolai. — Ontyd. — Palletta. — Pinel. 3. — W. G. Plouequet. 2. — Puchelt. — Reimann. 4. — F. Robert. — Röschlaub. 2. — L. W. Sachs. — Sagar. — Sallaba. — Sallwürk. — Sauvages. 2. — Schaffroth. — Schönlein. — J. H. Schulze. — K. Sprengel. 2. — G. E. Stahl. — F. K. W. Stark. — Stummer. — Sundelin. — v. Swieten. 5.
— vergleichende: Mundigl. — E. L. G. Nebel. — J. H. Schmidt.
)avia, anatomisches Museum das.: Scarpa.
— Klinik das.: V. A. Brera. — V. L. Brera. — J. Frank. 2.
)ellagra: Gherardini. — Jansen. — J. H. G. Schlegel. — Strambi.
)emphigus: L. v. Braun. — C. G. C. Braune. — Martius. — Wichmann.
)enis, Krankheiten dess.: Biener. — Thaut.
)ercussion: Katona. — Philipp. — Piorry. — Raciborski. 2. — Townsend. — Williams. — Vergl. Auscultation.
)erikardium, s. Herzbeutel.

Digitized by Google

Periodische Schriften: J. F. Ackermann u. C. E. Fischer. — Annalen. 3. — Blätter. — Denkwürdigkeiten. — Eyerell. — J. Frank. — Friedreich. — Kohlhaas. — Magazin. — A. F. Markus. — Mittheilungen. 2. — J. L. Müller. — F. Nasse. — A. F. Nolde. — F. B. Osiander.

Peritoneum, s. Bauchfell.

Perkinismus: Herholdt.

Pest: Alle. — Antreschau. — Baldwin. — Bernt. — Chenot. 4. — Chomel. — Ehrenberg. — Ferro. 2. — Fieber. — L. Frank. — J. C. Fränkel. — M. Grohmann. — Grünberg. — de Haen. — J. F. C. Hecker. — F. Hempel. — J. B. v. Hildenbrand. — Howard. — Krauss. — Lorinser. — Lucretius. — Mertens. 3. — Minderer. 2. — Neustädter. — Opitz. — Orraeus. — J. J. Reuß. — P. Russel. — Samoilowitz. — Schilderung. — Schönberg. — Schraud. 2. — Sick. — Thucydides. — Wolmar.

Petechialfieber: C. F. Becker. — Bondi. — Burserius. — J. W. H. Conradi. — A. F. Markus. — J. J. Reuß. — C. Strack. 2. — Wedemeyer.

Petersburg, med. Topographie von: Attenhofer.

Petersthal, Heilquelle das.: Böckmann.

Pfäfers: J. A. Kaiser.

Pfalz, Pharmakopöe für die: H. Pharmacopoea.

— Heilquellen in der: J. B. Graf.

Pfefferschwamm: Dufresnoy.

Pflanzensäuren, deren Wirkung: Abhandlungen.

Pfortadersystem: Hönlein.

Pforzheim, med. Topographie von: J. C. Roller.

Pfuscherei: Endter. — Entwurf. — Fenner v. F. — Rademacher. — J. N. Rust. — J. J. Schneider.

Phagedäna: Köchlin.

Phantom, augenärztliches: F. Reisinger. — A. Sachs.

Pharmakodynamik: Bemerkungen. — Bertele. — H. Boerhave. — de Candolle. — Dierbach. — C. G. Gmelin. — S. Hahnemann. — P. C. Hartmann. — Herholdt. — J. C. G. Jörg. — J. F. Kretschmar. — Loos. — J. Moore. — Pilger. — Rube. — P. F. W. Vogt. — F. G. v. Wedekind. — Wibmer. — J. H. K. Wolf. — S. Wolf.

Pharmakognosie: H. Ebermaier. — Hackel. — Martius. — Oligschlaeger. — Schreger. — F. L. Winkler.

Pharmakologie, s. Heilmittellehre.

Pharmakopöen: H. Apothekerbuch. 4. — Arzneivorschriften. — Codex medicamentarius. 2. — Dispensatorium. — v. Mons. — Pharmacopoea. 3. — Pharmakopöe. 2. — Piepenbring. — Quincy. — Saunder. — Strauss. — Trommsdorff. — F. L. Winkler. — Wolfkopf. — Vergl. auch die einzelnen Länder.

— Nomenclatur in denf.: H. Schuharth. — Sterler. — Trommsdorff. — Varnhagen. 2. — Verzeichniss. — Witting.

— Verfassung von: H. Schiller.

Pharmakopöe, allgemeine: Swediaur. 3. — H. Geiger. — Harleß. — Spielmann.

Pharmakopöe, antiscorbutische: H. v. Ammon.

Pharmazie, Lehrbücher u. gesammte: Consbruch. 5r Bd. — Handbuch. — Hein. — Mellin. — Trommsdorff. — H. Wegner. 2. — J. A. Buchner. — Bucholz. 2. — Claude. — Dörffurt. — Duncan. — Ehrmann. 2. — J. W. C. Fischer. — Geiger. — Giese. — J. F. Gmelin. 2. — Gridel. — Hagen. — Hermbstädt. — Herold. — Hochheimer. — C. W. Juch. 2. — Kaiser. — Keup. 2. — Lagrange. — J. W. Link. — Malouin. — Piderit. — Plenck. 2. — Price. — C. F. Reuss. — Scharlau. — Trommsdorff. 3. — J. A. Weber. — Westrumb. — F. L. Winkler. — Vergl. Apothekerkunst.

— Einzelne Theile und Abhandlungen: Auszüge. — Magendie. — Schmalbert. — H. Arzneivorschriften. — J. A. Buchner. 2. — Dieterici. — N. J. v. Jacquin. — Kastner. — Lange. — Lippharn. — Magendie. — Meerfels. — Momberger. — Piepenbring. 3. — Price. — Redtel. — Rüde. — Schiller. — Sterler. 2. — Sticker. — Voget. — Witting.

— Technik: H. Bucholz. — Duflos. — Meißner. — Moraweck. — Piepenbring. — Rudrauff.

— Literatur derf.: H. Brandes. — J. B. Link.

— Zeitschriften für dief.: H. Annalen (v. Geiger etc.). — Archiv (v. Brandes). — Archiv (Forts. d. vor.). — Auszüge. — Brandes. — Centralblatt. — Ebermaier. — Ehrmann. — Elwert. 2. — Grindel. 3. — Heller. — Jahrbuch. (Berlin.) — Jahrbuch (v. Schweigger-Seidel). 2. — Magazin (v. Geiger). 2. — Pfingsten. — Piepenbring. — Repertorium (v. Buchner). — Trommsdorff (Journal). — Zeitung (v. Brandes).

Phellandrium, s. Wasserfenchel.

Phimose: Foot. — Kirnberger. — S. Salomon. — Vergl. Tripper.

Phlegmasia alba: Casper. — L. A. Struve. — K. White.

Phlegmone: Brambilla.

Phosphor: Bouttaz. — Lobstein. — Robbi.

— säure: Abhandlungen. — Göden.

Phthiriasis, s. Läusesucht.

Phthisis, s. Schwindsucht.

Physik, Lehrbücher u. überh.: Elliot. — Gruithuisen. — Isfordink. — Pitzer. — H. Bartels. — J. A. Buchner. 2. — Ficinus. — Kastner. — G. A. Suckow. — Trommsdorff. — Weinholz.

— Einzelne Theile u. Abhandlungen: Abhandlungen. — Eberhardt. — C. G. Ermann. — Ingenhouß. — J. W. Ritter. — v. Yelin. — H. Achard. 2. — Bergmann. 2. — Erxleben. — Fechner. — Grotthuss. — Kastner. — Kielmeier. — Kirwan. — Lange. — Lavoisier. — Mackenzie. — Osann. 2. — Pfaff. 2. — Scheele. 2. — Schelling. — Schilling. — G. Suckow. — Tünnermann. — J. A. Weber. — Westrumb. 3.

— Zeitschriften für: H. Annalen (v. Gilbert etc. — Poggendorf; — Sertürner). — Archiv (v. Kastner). — Hausfreund. — Hermbstädt. — Heßler. — Jahrbuch (v. Schweigger-Seidel). — Journal (v. Geh-

Digitized by Google

len). — Journal (v. Schweigger etc.) — H. F. Link.

Physik, medizin.: Elliot. — Isfordink. — Niederhuber. — Pitzer. — S. G. Vogel.

Physik u. Chemie, Einfluß derf. auf die Med.: G. F. Parrot.

Physikus, Pflichten u. Geschäfte deff.: C. Schwabe.

Physiognomik: Baumgarten-Crusius. — C. A. Diez. — L. F. v. Froriep. — Huschke. — J. C. Lavater. 3. — F. H. Martens. — Physiognomik. — Rainer. — Ungewitter.

Physiologie, Geschichte derf.: Döllinger. — Eble. — Osann. — Schultz.

— Literatur derf.: Schweikhard.

— Journale für dieſ.: Archiv. 2. (v. J. F. Meckel — u. J. Müller). — Beitraege (v. M. J. Weber). — Isis (v. Oken). — Oken u. Kieser. — Reil. — Valentin. — Weigel. — Zeitschrift (v. Tiedemann u. Treviranus).

— Lehrbücher u. gesammte: Albin. — F. Arnold. — Auguſtin. — J. H. F. v. Autenrieth. — C. D. A. Bartels. 2. — J. G. Bernſtein. — Berthold. — Bibliothek v. Vorles. — Blumenbach. 2. — H. Boerhave. — Brüggemann. — Burdach. 2. — Caldani. 3. — Comte. — Consbruch. — Darwin. — Döllinger. — Dömling. — Dumas. 2. — Eble. — Eggert. — Eller. — Eiſich. — Fechner. — Görres. — J. Gregory. — Gruithuiſen. — A. v. Haller. 7. — Hamburger. 2. — A. F. Hempel. — Heuermann. — F. Hildebrandt. — Jadelot. 2. — C. Jahn. — Jeitteles. — J. G. A. Jörg. — A. E. Kessler. — J. F. Kretſchmar. — F. L. Kreyſig. — Langer. — J. Lenhossek. — M. v. Lenhossek. — Leupoldt. — Löſeke. — C. G. Ludwig. — Magendie. 3. — Metzger. — J. C. H. Meyer. — J. Müller. 2. — J. B. Müller. — K. G. Neumann. — C. H. Pfaff. — J. F. Pierer. — E. Platner. — W. G. Ploucquet. — G. Prochaska. 4. — Reinlein. — Roose. — Rudolphi. — G. Schaarſchmidt. — Schallgruber. — F. C. C. Schmid. — Schultz. — J. H. Schulze. — E. G. Sonnenburg. — K. Sprengel. — G. E. Stahl. — Tiedemann. — G. R. Treviranus. — J. A. Unzer. — A. R. Vetter. — Voit. — Volkmann. — Ph. F. v. Walther. — Wilbrand. 2. — Ypey. — J. C. Zimmermann.

— Einzelne Abhandlungen: Abernethy. — J. F. Ackermann. — Acta. 3. — Aphorismi. — Arnemann. 3. — Baader. — Bakker. — C. D. A. Bartels. 2. — Barthez. — Baumgarten-Cruſius. — Baumgärtner. — Beckers. — Bereicherungen. — Berthold. — Bichat. — Bluff. — Blumenbach. 2. — Bostock. — J. C. Brand. — Burdach. 2. — Clesius. — Endres. — Erſcheinungen. — Fanton. — F. J. Gall. 4. — Gallini. — Gardiner. — J. C. Goldbeck. — Gutfeld. — Hach. — A. v. Haller. 2. — Harleſs. — J. F. Hebenstreit. — Heiland. — Hellwag. — Henſler. — Herholdt. — Heuſinger. 2. — E. A. W. Himly. — K. R. Hoffmann. — Humboldt. — Ideologie. — Ingenhouß. — J. G. A. Jörg. 2. — Kornakowsky. — Krimer. 2. — Luca. 2. — Mayow. — J. F. Meckel. 2. — Metzger. 3. — Müllſch. — F. Naſſe. 3. — Naumann. — Nudow. — Nyſten. — Oſthoff. — A. G. Otto. — J. J. Plenk. 2. — Poſewitz. — Reil. — Rosenthal. — Rudolphi. — Santorini. — Saxtorph. — C. F. A. Schmidt. — Schweickhardt. — Stransky v. Str. — Stütz. — Thornton. — G. R. Treviranus. 5. — Trew. — Troſier. 2. — Varnhagen. — Vrolik. — J. A. Walther. — Weinhold. — W. Ibrand. — Wildberg. 2. — P. A. P. Wilſon. — Winkelmann. — Wrisberg. 3. — K. J. Zimmermann.

Physiologie, pathologiſche: C. D. A. Bartels. — Bégin. — A. F. Hecker. — Naumann. — Nudow. — P. A. P. Wilſon.

— des weibl. Geſchlechts: Bereicherungen. — Carus. 2. — J. C. G. Jörg. 2. — Kletten. — Moreau. — Pitſchaft. — Rouſſel. — J. J. Sachs. — Virey. 2. — Wildberg.

Phytochemie, ſ. Chemie, organ.

Pieſtjan, Heilquellen daſ.: Wallich.

Pigment, ſchwarzes: L. Gmelin. — Henſinger.

Pillen, Stahl'ſche: G. E. Stahl.

Piſa, Heilquellen daſ.: Santi.

Placenta, Phyſ., Anat. u. Path. derſ.: Kranz. — B. N. G. Schreger. — Wilde. — Vergl. Nachgeburt.

Platin: H. Döbereiner. 2.

Plato, deſſ. Lehren in d. Med.: Lichtenstadt.

Plethora: J. W. H. Conradi. — Eustachius. — J. K. G. Matthaei. — W. H. G. Remer.

Pleura, Krankhtn. derſ.: Conradi. — Schürmayer. — C. Strack. 2. — Triller.

Plumbago: Hurtado.

Pneumonie, ſ. Lunge.

Pocken, überhaupt: J. C. Albers. — Bernhüber. — Bibliothek. 13r Bd. — J. J. v. d. Bosch. — F. E. Braun. — F. F. Closius. 2. — Cotunni. — H. Eichhorn. 3. — J. A. Elſäſſer. — Faust. — Flachsland. — F. B. Gebel. — de Genus. — Gil. — K. W. Greding. — Handbibliothek. 3r Bd. — Handel. — Haygarth. 2. — Hecking. — G. Henſchel. — F. Hildebrandt. — C. F. Hoffmann. 3. — Hopfengärtner. — C. W. Hufeland. 2. — Junker. — G. H. C. Macdonald. — Macher. — Maret. — M. J. Marx. — Mead. — Medicus. — Menzmann. — Mesmer. 2. — Noſe. — A. Petzholdt. — Preiß. — Pufendorf. — Rathgeber. — Rhazes. — Rublack. — Saalmann. — Sagar. — Sarcone. — Schelver. — Schlözer. Schlüter. — Scudery. — C. Strack. 2. — Stunzer. — v. Swieten. — Thierry. — Tralles. — J. A. Unzer. 2. — Walker. — Willmans.

— Geſchichte derſ.: Eyerell. — C. F. D. Krauſe. — L. W. Sachs. — Schaufuß. — Scudery. — J. C. W. Wendt. — Wrisberg.

— Inokulation derſ.: Brinkmann. — A. W. Büchner. — Camper. 2. — Chreſtien. — Darſtellung. — C. F. Cloner. — Gardane. — Gatti. — Giese. — C. W. Hufeland. 2. — Kirpatrik. — Möhſen. — D. Monro. — Olberg. — Opitz. — A. Portal. — Preiß. — Reyland. — Salmade. — Sammlung. — D. v. Schulz. — F. A. Schulz. — Störck. 2. — Stunzer. — Tralles. — Weinland. — Zadig.

— Journal für die: Junker.

— Literatur: Olberg.

— Nachkrankhtn. derſ.: Sallaba.

Digitized by Google

Pocken bei Vaccinirten: Bräunlich. — Hesse. — Lüders. — J. A. H. Nicolai. — Seeger. — Willeversch.

— Vorbauungsmittel gegen dies.: Hirschel.

Podagra, s. Gicht.

Polen, Krankhtn. in: de la Fontaine. — C. F. Schulze.

— Pharmakopöe für: H. Codex.

Policzka, mediz. Topographie von: Eiselt.

Polizei, medizinische. Handbücher u. gesammte: Bene. — Bernt. — J. P. Frank. 2. — E. B. G. Hebenstreit. — Huszty. — Kotz. — F. A. May. — J. A. H. Nicolai. — Schraud. — A. J. Schütz. — Stütz. Winkelmann.

— Einzelne Abhandlungen: Abhandlungen. — J. K. H. Ackermann. — Beger. — Bemerkungen. — Bernt. — F. E. Braun. — W. H. S. Bucholz. — Consbruch (Niemann.) — Ehrhart. — A. F. Fischer. — J. P. Frank. — J. J. Günther. — Harleß. — Meuth. — Niederhuber. — Rahn. — Reyland. — Richter. — Sangiorgio. — Scherf. (3. Journ.) — Schmidtmann. — Schraud. 2. — Schweickhard. — Sporer. — Ueber rc. — Walther u. Zeller. — H. Creuzburg.

— pharmazeutische: Beyträge. — Schema.

Pollinisches Decoct: J. F. Friedreich.

Pollutionen: J. F. E. Albrecht. — G. W. Becker. — Davidson. — Entdeckung. — M. Förster. — F. Hildebrandt. — Leo-Wolff. — A. Meyer. — F. Richter. — Zwinger.

Polypen: Heilart. — C. G. Mayer. — F. L. Meißner. — Nissen. — E. Schmidt. — F. A. Walter. — Weise.

Portraits von Aerzten: Gallerie. — Möhsen. — Weyland.

Prag, Blinden-Institut das.: Klar.

— Gebäranstalt das.: Moschner.

— Irrenanstalt das.: Nowak. — J. C. Riedel.

— med.-prakt. Schule das.: J. B. Bischoff. — Sebald.

— Medizin.-Wesen der Universität: Jlg.

— med. Topographie von: Stelzig.

— chemisches Laboratorium das.: H. Pleischl.

Präparate, Aufbewahrung ders. in Weingeist: F. W. Osiander.

Prenzlau, Heilquelle das.: Löwenhardt.

— med. Topographie von: S. Herz.

Presse, Real'sche: H. Geiger.

Preußen, Apothekerwesen in: H. Arzneitaxe. — Bley. — Duden. — F. Fischer. — Lindes.

— Medizinalwesen das.: Augustin. — Auszug. — Baltz 2. — Beleuchtung. — Beling. — Blumenthal. — Casper. — A. F. Fischer. — C. F. Koch. — Medizinalpers.-Taxe. — Richthofen. — Schnitzer. 2. — Ueberblick. — C. F. W. A. Vater. 2. — Walther u. Zeller. — Wasserfuhr. — Ph. Zeller.

— Pharmakopöen für (u. Schriften üb. dies.): Beyer. — H. Bremer. — Catel. — Dörffurt. — Dulk. — Karls. — Lindes. — H. F. Link. — Pharmacopoea 11. — Prüfung. — Schubarth. 2. — Uebersicht. — F. A. Weber. — Zier.

Prognose: Alpinus. — Brendel. — Cope. — Handbuch. — Fr. Hoffmann. — J. M. Petzold. — le Roy. — Zeviani.

Propädeutik zur Med., s. Enzyklopädie rc.

Prophylaktik: Abhandlungen. — Albrecht. — Anleitung. — Burgheim. — Essich. — Fieber. — L. W. Gilbert. — E. v. Gimbernat. — C. F. v. Gräfe. — J. J. Günther. — Gutberlet. — Gunton-Morveau. 2. — Hackel. — P. C. Hartmann. — F. Hempel. — Hirschel. — Kieser. — C. T. Kilian. — K. A. Kortum. — Kunst. — Meulin. — J. C. Renard. — G. H. Ritter. — Sertürner. — Wallis.

Proportionen, chemische: s. Stöchiometrie.

Professor: A. C. Bock.

Prosodie mediz. Wörter: J. S. Löwenstein.

Prosopalgie, s. Gesichtsschmerz.

Prostata, s. Vorsteherdrüse.

Prunus padus: Bremer.

Psychiatrie, Lehrbücher u. gesammte: Th. Arnold. — Bibliothek. (Esquirol.) — Bird. 2. — Blumröder. — Buzorini. — Chiaruggi. — Crichton. — B. Friedreich. — F. Groos. — Haindorf. — Handbibliothek, klin. 4r Bd. — Heinroth. — J. C. Hoffbauer. — K. W. Ideler. — Pinel. — Spurzheim. — A. M. Vering. — G. J. Wenzel.

— — Einzelne Abhandlungen u. Beobachtungen: Amelung. — Auenbrugger. 2. — Beobachtungen. — Biermann. — Bird. 2. — F. E. Braun. — Bruck. — Burrow. — Buzorini. — J. W. H. Conradi. 2. — Cox. — C. A. Diez. — Dufour. — Esquirol. — Fawcets. — Ferriar. — Feuerstein. — B. Friedreich. 2. — Georget. — F. Groos. 5. — Haslem. — Hayner. — Heinroth. 4. — J. C. Hoffbauer. 2. — M. Jacobi. 2. — K. W. Ideler. — Knight. — Köchling. — Küttlinger. — Leupoldt. 3. — Lorry. 2. — Löwenhayn. — A. Marshall. — Masins. — C. P. Möller. — A. Muller. — H. Nasse. — Naumann. — K. G. Neumann. — C. A. Nicolai. — Pargeter. — Perfect. 2. — Reil. — Ruland. — Rush. — Sandtmann. — J. S. Schmidt. 3. — P. J. Schneider. — J. A. Walther. — Wikis. — Winkelmann.

Psychologie: Archiv. — Beneke. 2. — Besser. — Blumröder. — Bor. — Bräunlich. — Carus. — Ennemoser. — Falconer. — F. C. L. Fischer. — J. F. Fries. — Gaitner. — Greiner. — J. C. A. Grohmann. — F. Groos. — P. C. Hartmann. 2. — J. G. F. Henning. — Hilgers. — J. M. Hoffmann. — Jessen. — Kemme. 2. — J. F. Kretschmar. — M. v. Lenhossek. — Leupoldt. — Magazin. — Metzger. — Michelitz. — Naumann. — Nudow. — Schraub. — Spurzheim. — W. Stilling. — Stransky v. Sir. — M. Wagner. — J. A. Walther. — Weidemann. — G. J. Wenzel. — Wienholt.

— gerichtliche: Andreae. — Biermann. — Clarus. 2. — Duopétiaux. — Elvert. — J. B. Friedreich. 2. — Georget. 2. — J. C. A. Grohmann. — F. Gross. 4. — Heinroth. 2. — J. C. Hoffbauer. 2. —

Digitized by Google

C. C. Matthäi. — A. Meckel. — Regnault. — Weidemann.

Psychiatrie (u. Psychologie), Zeitschriften für dies.: Archiv (v. Friedreich). — Blätter (v. Friedreich u. Blumröder). — Jahrbücher (v. Friedreich). — Magazin. 2. (v. Friedreich). — Neil. — Winkelmann. — Zeitschrift. 2. (hrsg. v. Fr. Nasse).

— — Geschichte u. Literatur derf.: B. Friedreich. 3.

Psychometer: Portius.

Puerperalfieber: A. C. Baudelocque. — Bayrhofer. — Brefeld. — J. Clarke. — Doublet. — Eisenmann. 2. — Gastellier. — F. Hopf. — Hulme. — Hüter. — Kirkland. — F. C. Nägele. — Payst. — Sachtleben. — A. E. v. Siebold. — Vergl. Wöchnerinnen.

Pülna, Bitterwasser: Killiches. — Wetzler.

Puls: Delius. — Falconer. — Formey. — Godefroy. — Medicina. — Nick. — Parry. — Radius. — Schedel. — K. Sprengel. — E. H. Weber. — Wettsch.

Pulsadern, s. Arterien.

Pulsadergeschwulst, s. Aneurysma.

Pulsation, im Unterleibe: J. A. Albers. — Hohnbaum.

Pulslosigkeit: Katechismus.

Pupillar-Membran: Henle. — G. F. O. Reich.

Pupillenbildung: Assalini. — G. J. Beer. — Benedict. — Heiberg. — Jüngken. — Moesner. — J. E. M. Müller. — F. Neissnger. — Schlagintweit. — H. C. Th. F. Siemerling. — B. Stilling. — C. W. Wagner. — Ph. F. v. Walther. — Weller.

Putbus: Beschreibung. — F. Siemerling.

Pyra: Eisenmann.

Pyretologie, s. Fieber.

Pyrmont, Heilquellen daf.: Bloch. — Brandes. — Frankenau. — Harnier. — Kappel. — Kreysig. 2. — H. M. Marcard. 3. — Menke. 2. — Piepenbring. — Steinmetz. — C. A. Tittmann. — Trampel. — J. F. Westrumb.

Quecksilber: Berg. — Besnard. — Bochardt. — Brü. — Cullerier. — Erfahrungen. — Falk. — S. Hahnemann. — C. L. Hoffmann. — Horne. — B. Meyer. — J. J. Plenk. — G. A. Richter. — L. W. Sachs. — Göttling. 2. — H. Hildebrandt. — Trommsdorff. — Vergl. Sublimat.

— — Geschichte dess.: Baldinger. — F. Hildebrandt.

— krankheit: C. A. Bergmann. — Desruelles. — Dieterich. — E. M. A. Klein. — O. Herrmann. — Matthias. — Oppert. — Wetzel.

Quedlinburg, Heilquellen daf.: C. J. A. Ziegler.

Radeberg, s. Augustusbad.

Radesyge: Arboe. — Hünefeld.

Ragolo's-Pulver: Gebrauch.

Ranunkeln, giftige: Krapf.

Raphanie, s. Kriebelkrankheit.

Ratanhia: Abhandlungen. — Hurtado. — Sallwürk.

Räucherungen: Beschreibung. — Guyton-Morveau. — J. C. Renard. — Tännermann.

Ravensberg, med. Topographie von: Ephemeriden.

Reagentien: H. Anthon. — Brum. — L. A. Buchner. — Du Ménil. 2. — Ebermaier. — N. W. Fischer. — John. — C. F. G. Moldenhauer. — Pahen. — Prestinari. — Schulze-Montanus. — Schweinsberg. — Trommsdorff. — Tuchen.

Receptformeln: F. E. Braun. — V. L. Brera. — Breviarium. — Burbach. — Dorn. — Düster. — Edwards. — C. L. Elsässer. — Ettmüller. — Gorter. — E. A. Gräfe. — Handbuch. — F. X. v. Hartmann. 2. — G. L. K. Kapp. — Lutheriz. — A. F. Markus. — Merlin. 2. — C. J. Meyer. 2. — Montmahou. — Nicolai. 2. — Pharmacopoe. — G. G. Ploucquet. — Radius. — Recepte. 2. — Receptiaschenbuch. 3. — Remourd. — Repertorium. — Richard. — Robbi. — Samonicus. — Schatzkästlein. — M. J. Schmidt. — Schubarth. — Sosbius. — Sundelin. — J. L. A. Vogel. — J. P. Vogler. — F. v. Wendt. — C. Wenzel. 3. — H. Baerensprung.

Receptirkunst: C. A. Brückner. — C. F. Bucholz. — J. F. Cartheuser. — Choulant. — Consbruch (Ebermaier.) — Dierbach. — G. F. C. Fleischmann. — Gaub. — C. G. Gruner. 2. — G. L. K. Kapp. — L. A. Kraus. — Muche. — Phöbus. — Plenk. — Pichler. — Neuher. — S. Schaarschmidt. — J. Adm. Schmidt. — Schroff. — Schubarth. — J. H. Schulze. — Sundelin. — Taschenbuch. — Tode. 2. — Trommsdorff. — P. F. W. Vogt. — J. Wendt. 2. — C. Wenzel. — J. M. Winkler. — Wolfart.

— pharmazeutische: H. Ebermaier. — N. J. v. Jacquin. — Rüde.

Regenbad: Grandmont. — Gutmann. — Mauthner.

Regensburg, Krankenhaus daf.: Ketterling.

— — Medizinal-Anstalten daf.: Kohlhaas.

— — Nervenfieber daf.: J. C. G. Schäffer.

— — med. Topographie von: J. C. G. Schäffer.

Rehburg: H. P. Albers. — Du Ménil. — L. F. W. Lentin. — C. F. Weber.

Reiche u. Vornehme, Diätetik u. Krankheiten derf.: Diätetik. — Fleckles. — Kitchener. — Langshans. — S. A. D. Tissot. — Weikard.

Reichenfels, mediz. Topographie von: J. Schmidt.

Reinerz: Gesundbrunnen.

Reinigung, monatliche, s. Menstruation.

Reinlichkeit, Einfluß auf d. Gesundheit: Von der ꝛc.

Reisen, medizinische: J. Frank. — Graffenauer. 2. — W. Horn. — Hunczowsky. — Kopp. — J. F. L. Lentin. — F. Meißner. — Osthoff. — K. A. Rudolphi. — J. C. G. Schäffer. — J. H. G. Schlegel. — J. A. Schmidt. — Thiery. — Wardenburg. — Wigand.

— als Heilmittel: Hornbostel.

Reisende, Diätetik u. Krankheiten derf.: Anweisung. — Arzt. — Caspari. — C. J. Kilian. — Neuhof. — N. N. Ro-

Digitized by Google

senstein. — J. G. Schäffer. — C. H. T. Schreger.

Reizbarkeit: C. F. Cloſſius. — Gautier. 2. — Gutfeld. — A. v. Haller. — J. G. F. Henning. — C. L. Hoffmann. 2. — Humboldt. — Metzger. — C. H. Pfaff. — Thornton. — A. G. Weber. — Pyey.

Renchthal, Heilquellen in demſ.: Zentner.

Reproduction, verlorner Theile: Arnemann. 2. — Dornblüth. — Eggers. — C. L. Kortum.

— — Krankheiten der: F. W. Wolf.

Republikanismus in der Medizin: Harleſs.

Reſpiration, ſ. Athemholen.

Reſorption: E. H. Weber.

Retina, ſ. Netzhaut.

Rettung Verunglückter, Scheintodter ꝛc.: Abhandlungen. — Anweiſung. — Arzt. — Bernt. 2. — Bourens. — Coleman. — C. E. Eſchenbach. — Eſſich. — Flittner. — A. Fothergill. — Gaubelius. — Goodwyn. — J. A. Günther. — P. G. Henſler. — C. W. Hufeland. — A. D. Johnſon. — Kite. — Koppenſtädter. — C. T. H. Marc. — van Marium. — Orſila. 2. — Poppe. 2. — A. Portal. — Richter. — Rudtorffer. — E. A. W. Schmalz. — H. Schulz. — M. Stoll. — C. A. Struve. 4. — Taberger. — S. G. Vogel. 2. — Voget. H. Vogler. — Wagener. — K. A. Wagener. — Weſener. 2. — Wiedemann. — Zarda. 2.

Reval, med. Topographie von: Blühm.

Rhachitis: J. F. L. Kappel. — L. W. Ficker. — A. Portal. — C. F. Sartorius. — Seibold. — Trnka de Krzowitz. 2. — Veirack.

Rhein, Heilquellen am: Harleſs.

Rheumatismus: Albrecht. — Anleitung. 2. — Bacot. — J. S. Böer. — G. W. Becker. — Cadet de Vaux. — Dubouchet. — Dzondi. — Fowler. — Kneeſen. — Latour. — Metz. — C. A. Meyer. — Mittel. 3. — J. C. L. Riedel. — Saalmann. — L. W. Sachs. — Sager. — Thaden. — Weſtphal. — A. P. Wilſon.

Rhinoplaſtik: Benedict. — Carpue. — C. F. v. Gräfe.

Rhododendron sibiricum: Kölpin.

Rhus, ſ. Giftſumach.

Rippoldsau, Heilquellen daſ.: W. A. Rehmann.

Ritzebüttel, Seebad daſ.: Abendroth.

Roggen, als Kaffeeſurrogat: Munneke.

Rohitſch, Heilquellen daſ.: Macher.

Roisdorf, Heilquellen daſ.: G. Bischof.

Ronneburg, Heilquellen daſ.: J. F. K. Grimm. — Königsdörfer.

Roſe: Bochardt. — Reddelien. — Saalmann. — F. A. Schmidt. — Wolters.

Roſenheim, Heilquellen daſ.: Klöckl. — M. Schmid.

Roſtock, med. Klinik daſ.: Spitta.

— Krankheiten in: A. F. Nolde. 2.

Rötheln: Beleuchtung. — F. E. Braun. — Gallisch. — Ueberlacher.

Rückenmark, Anatomie u. Phyſiologie deſſ.: Arnemann. — A. C. Bock. — Burdach. — A. F. J. C. Mayer. — J. C. A. Mayer. — Ollivier. — S. Th. Sömmerring.

Rückenmark, Krankheiten deſſ.: Abercrombie. — V. L. Brera. — M. Funk. — Hinterberger. — W. Horn. — Leonhardi. — Möckel. — Neuendorff. — Ollivier. — L. Wolf.

— — Verletzungen deſſ.: Casper.

Rückgrath, ſ. Wirbelſäule.

Ruhla, Heilquelle: Cunitz.

Ruhr: Albrecht. — J. C. F. Bährens. — Bilguer — Birnstiel. — F. E. Braun. — Brüning. — Collenbuſch. — Eckner. — Engelhard. — L. Frank. — M. v. Geuns. — G. C. F. Hauff. — C. L. Hoffmann. — E. Horn. — Hunnius. — Jawandt. — J. F. Krügelſtein. — J. N. A. v. Leuthner. — Lismann. — Lindemann. — Malik. — C. G. Matthäi. — Murſinna. — Paull. — Rademacher. — Rollo. — Schumacher. — C. F. Speyer. — J. P. Vogler. — Wedekind. — A. P. Wilſon. — J. G. v. Zimmermann.

— — Geſchichte derſ.: Ackermann.

Ründeroth, Heilquellen daſ.: Marder.

Rußland, med. Beſchreibung von: J. F. Erdmann. 2.

— Geſchichte der Medizin in: W. M. v. Richter.

— Heilquellen in: A. N. Scherer.

— med. Literatur für: Baldinger.

— — Medizinalweſen daſ.: Körber. 2.

— Pharmakopöen für: H. Apothekerbuch. — Pharmacopoea. 2.

— Unſchädlichkeit der Pocken in: Schlözer.

Sachſen, Apothekerweſen in: H. Arzneientaxe. — Bley. — Räpple. — Zier.

— — Medizinalweſen daſ.: Beiträge. — Ghoulant. 2. — A. F. Fiſcher. 2. — Handbuch. — Sammlung. — K. G. Schmalz. — Ueber ꝛc. — Wünſche ꝛc.

— — Pharmakopöen (und Schriften über dieſ.): H. Apothekerbuch. — Arzneientaxe. — Burdach. 2. — Küttner. — Pharmacopoea.

Sachſenburg, Irrenanſtalt daſ.: C. F. Flemming.

Säftekrankheiten, ſ. Humoralpathologie.

Saft-Parenchyma: Ofterdinger.

Saidſchütz, Heilquellen daſ.: F. A. Reuß. — Steinmann.

Salat, Schaden u. Nutzen deſſ.: Schütze.

Salbei: Hill.

Salben, Mißbrauch derſ.: Trumpf.

Salicine: Blom.

Salmiak: J. W. Arnold. — A. F. Fiſcher. — Röſch.

Salpeter: Thilow. — H. Anleitung. — Becker. 2. — Dumas.

— ſäure: Beddoes. — Bernhardt. — J. Adm. Schmidt.

— ſalzſäure: G. H. Vogel.

Salze: H. Guyton-Morveau. — Trommsdorff. — Wiegleb.

Digitized by Google

Salzbrunn: N. W. Fischer. — E. Lange. — Radius. — Zemplin. 3.
Salzburg, Apothekerwesen das.: H. Apothekerordnung.
— — Kranken-Anstalten das.: A. Martin.
— — Schlammbäder das.: Oberlechner.
Salzhausen: Graff. — C. P. Möller.
Salzsäure: Bährens. — H. Nagy de Nyir.
Sambucus: Hollunder-Apotheke.
Samenergießung: M. Lallemand.
— nächtliche, s. Pollutionen.
Sammelschriften: Abhandlungen. 8. — J. F. Ackermann. — J. A. Albers. — Albertini. — Augustin. 2. — Beddoes. — Bibliothek. — Bouchholz. — J. Brown. — A. E. Büchner. — Bücking. — Burserius. — Camper. — Collectio. 4. — Coopmann. — Dissertationes. — S. J. E. Döring. — Eberhardt. — J. F. C. Ebermaier. — v. Eicken. — Eller. — C. F. Elsner. — C. G. Erdmann. 2. — P. C. Fabricii. 2. — J. Fothergill. — Fragmente. 2. — J. P. Frank. 2. — N. Friedreich. — Gaub. 3. — Gleditsch. 2. — J. E. Greding. — C. G. Gruner. — A. v. Haller. — Harless. — Helfter. — Henkel. — Hinze. 2. — Hippocrates. — Fr. Hoffmann. — C. W. Hufeland. 2. — Huxham. 3. — Jansen. — Ingenhouß. 2. — J. D. John. — Klinkosch. — Klockhoff. 2. — C. G. Kühn. 3. — A. F. Löffler. — C. F. Ludwig. — Magazin. — C. A. Mangold. — Marabelli. — F. A. May. — Mellin. 2. — Metzger. 3. — A. Monro. — Morgagni. — Morisoniana. — G. A. Müller. — J. A. Murray. — Neuenhahn. — Pfennig-Bibliothek. — v. Pommer. — Prisciani. — Ramazzini. — Reil. — Reyher. — Rhapsodieen. — H. S. Richter. — J. J. Römer. 3. — Sammlung. 11. — Sammlungen. — G. C. H. Sander. — E. Sandifort. 2. — Sangiorgio. — Scarpa. — Schönberg. — Scriptorum etc. — Sydenham. 4. — Tabor. 2. — S. A. D. Tissot. 2. — Tode. — L. C. Treviranus. — Triller. — J. A. Unger. — R. A. Vogel. — F. A. Walter. — Wasserberg. 3. — A. G. Weber. 2. — G. H. Weber. — Weikard. 2. — Werlhof. — Whytt. — Wichmann. — Wienholt. — Wittwer. — Woyt. — J. A. H. Zeller. — Zwierlein. 3.
Sandbad: Frommüller.
Sanitätsbericht: C. F. Elsner. — General-Sanitatsbericht.
Sarkocele: B. Bell.
Satyren, medizinische: Aeskulap. — Balde. — Cercaria. — Griesselich. — Gurkemonate. — Lenhardt. — Mises. 2. — Osthoff. — Pentlin. — Pudenda. — Simon jun. — Wagenmann. — J. Wendt.
Säuern: J. B. Graf. — J. G. Hempel. — Renard. — Müstney. — H. G. de Morveau. — Vergl. Salpetersäure.
Sauerstoff, Wirkung dess.: Bongard. — Cruikshank. — Ferro. — J. A. v. Scherer. 2. — J. A. Walther.
Säuferwahnsinn: Barkhausen. — Brühl-Cramer. — Gödden. — J. G. Lind. — Sutton. — Vergl. Trunksucht.
Saugadern, s. Lymphgefäße.
Säugung: L. J. Boër. — F. G. H. Fielitz. — A. G. F. Krause. — K. C. Krause. — F. X. J. v. Leuthner. — Levret. — F. A. Meyer. — Osthoff. — W. Schmidt. — J. A. Schneider. — F. A. Siebert. — M. Stoll. — C. Strack. 2. — Wendelstadt. — Wittke. — Vergl. Mutterpflichten.
Scarlievo: Michahelles.
Schaambeintrennung: L. J. Boër. — Faust. — J. C. Gebhard. — Guerard. — W. Hunter. 2. — Lauversat. — Michell. — Rochefort. — J. G. Walter.
Schädellehre: J. F. Ackermann. — Anti-Gall. — E. D. A. Bartels. — Beleuchtung. — C. H. F. Bischoff. — Borott. — G. Combe. — Darstellung. 2. — Djondi. — L. F. v. Froriep. — F. J. Gall. 7. — Hagedorn. — J. F. W. Himly. — Hirnorgane. — Kelch. — Kessler. — Leune. — F. H. Martens. — J. Mendel. — Metzger. — System. — Ungewitter. — Ph. F. v. Walther. — Winkelmann.
Scharlachfieber: G. W. Becker. — Beleuchtung. — Benedict. — F. A. G. Berndt. 2. — Bremser. — L. C. W. Cappel. — Dähne. — Duftschmid. — Entwurf. — A. F. Fischer. — Fröhlich v. F. — Gedanken. — Göden. — Hahnemann. — Hinterberger. — C. W. Hufeland. — Kausch. — C. J. Kilian. — Kletten. — Kolbany. — Kreysig. — Kroyher. — T. Lauth. — Menzmann. — Most. — C. F. Nagel. — Pauli. — Pfeufer. — M. A. Plenciz. — G. C. Reich. — Saalmann. — Scharlach. — Seifert. — Stelmmig. — Stieglitz. — M. H. Strahl. — C. A. Struve. — K. F. Struve. — Tuwar. — Ueberlacher. — Weisenberg. — J. Wendt. 2. — Wildberg. — Withering. — Zeroni.
Schauspieler u. Sänger, Diät u. Krankheiten ders.: Hunnius.
Scheintod: J. F. Ackermann. — Anzeige. — Bernt. 2. — Brinkmann. — Desberger. — Donndorf. — Faust. — Flachsland. — Heidmann. — C. W. Hufeland. — K. L. Kaiser. — Katechismus. — M. B. Lessing. — Masius. — J. Müller. — A. Portal. — Previnaire. — Richter. — Ruhtorffer. — Schneidawind. — Schofulan. — C. Schwabe. — C. A. Struve. 3. — Taberger. 2. — Thiery. — Troussel. — H. Vogler. — J. Wendt. — Wetzler. — Zarda. — Vergl. Rettung ꝛc.
Schenkelhalsbrüche, s. Knochenbrüche.
Schierling: Hirschel. — Leber. — J. J. Plenk. — Störck. 3.
Schiffsarzneikunde: Bacheracht. — Blane. — H. Callisen. — N. Fontana. — Handbibliothek. 10r Bd. — F. Henning. — Trotter.
Schilddrüse, in anat.-physiol. Hinsicht: A. G. Hedenus. — Schmidtmüller. — Vest.
— — Krankheiten ders.: J. W. H. Conradi. — A. G. Hedenus. — F. C. C. Krügelstein.
Schlaf: v. Ammon. — Bodenmüller. — Buchholz. — Chortet. — Davidson. — Fleckles. — Heusinger. — Lebenheim. — Macnish. — Rudow. — Schlaf. — M. Strahl. — Waller.
—losigkeit: Anleitung. — A. F. Fischer. — Fleckles. — F. Richter. — M. Strahl.
—sucht: J. R. Bischoff. — Schindler.
Schlagadern, s. Arterien.
—fluß: Abhandlungen. — Bethke. — Burdach. — B. Chandler. 2. — A. F. Fischer. —

Foderé. — Hohnbaum. — C. G. Hopf. — Kirkland. — Leune. — Lytheritz. — H. Möller. — Moulin. — Ottensee. — Richelmy. — Romberg. — Sans. — Troussel. — J. G. Walter. — Zuliani. 2.

Schlammbäder: Kiefer.

Schlangenbad: Fenner v. F. 2. — Heyfelder.

Schleimbeutel: C. M. Koch. — A. Monro. — B. N. G. Schreger.

—fieber: Röderer. — Vergl. Verschleimung.

—häute, Entzündung derf.: Hastings. — Pugnet.

—schwindsucht, s. Schwindsucht.

Schlesien, Medizinalwesen in: Ebers. — C. F. W. A. Vater.

— u. Glatz, Heilquellen in: Mogalla. — Mosch. — K. A. Müller.

Schleswig-Holstein, Apothekerwesen daf.: II. Bemerkungen. — D. P. H. Schmidt. — Taxa.

— — Medizinalwesen daf.: Dohrn. — Forchhammer. — Sammlung.

— — Pharmakopöe für: II. Pharmacopoea. — D. P. H. Schmidt.

Schlingwerkzeuge: P. J. Sandifort.

Schlüsselbein, s. Knochenbrüche.

Schmeckwitz: Ficinus.

Schneider, Diätetik für: Place.

Schnupfen, s. Katarrh.

Schnupftaback, Schmidt'scher: K. Schmidt.

Schnürbrüste: Bonnaud. — Kostlizky. — Most. — J. C. L. Riedel. — S. Th. Sömmerring. 2.

Schönau, s. Töplitz.

Schönheit, s. Kosmetik.

Schuhe, zweckmäßigste Form derf.: Camper. 2.

Schulen, Einfluß derf. auf d. Gesundheit: R. Froriep. — Lorinser. — M. C. Münch. — Vergl. Geistesanstrengung.

Schußwunden: Dufouart. — G. J. Guthrie. — J. Hunter. — Kausch. — Mehée. — Oechy. — Percy. — Rheineck. — W. J. Schmitt.

Schwäche, körperliche: A. F. Fischer. — C. C. F. v. Jager. — Vortheile. — Wetzler. — Wither.

Schwalbach, Heilquellen daf.: Fenner v. F. 5. — Heyfelder.

Schwalheim, Heilquellen daf.: Wurzer.

Schwamm der harten Hirnhaut: Blasius. — Chelius. — C. H. Ebermaier. Schönborn. — Seerig. — C. Wenzel. — J. Wenzel.

Schwämmchen: Arnemann. — J. C. Stark.

Schwandorf, medizin. Topographie von: C. R. Schleiß v. L.

Schwangere (u. Wöchnerinnen), Diätetik für dies.: Albrecht. — G. W. Becker. — Bonhard. — Büsch. — Caspari. — Diätetik. — v. Embden. — Fehler. — F. K. Fiedler. — Grigg. — G. F. Hofmann. — J. C. G. Jörg. — Lederer. — Lenhardt. — Ludwig-Löbel. — J. Meyer. — F. Richter. — Saucerotte. — J. J. Schmidt. — C. A. Struve. — Unterricht. — J. C. Unger. — Weissenbach. — K. Wolfe. — Wohlfahrt. — Wurm. — Zückert. 3.

Schwangere: Gelüste derf.: J. C. Hoffbauer.

— — Krankheiten derf.: Carus. — C. Henschel. — G. F. Hoffmann. — Leake. — de Montaux. — Marsinna. — le Roy. — Velpeau. — Weidmann. — L. S. Weiss.

— Wirkung ihrer Einbildungskraft auf den Fötus: G. C. Arnold. — K. C. Krause. 2. — Rickmann. — Wüstney.

— — Sterblichkeit derf.: A. Meyer.

Schwangerschaft überhaupt: A. J. Richter. — Saucerotte. — C. W. Wagner.

— Diagnose derf.: Haus. — Lejumeau de K. — A. E. v. Siebold.

— zweifelhafte: W. J. Schmitt.

— abnorme: Arnemann. — Boivin. — J. Guentz. — Heim. — Jepson. — Josephi. — Mansfeld. — A. F. J. C. Mayer. — D. G. Nebel. — F. G. Pfaff. — Schütze. — Stark. J. G. Walter.

Schwangerschaftskalender: Denkblatt. — Desberger. 2. — Schwangerschaftskalender. — Schwangerschaftstabellen. — C. F. Sonnenburg.

Schweden, Pharmakopöen für: II. Apothekerbuch. — Pharmacopoea.

Schwefeläther: Durande.

—alkohol: II. Lampadius.

—alkalien: II. Berzelius.

—leber: Senff.

—räucherungen: de Carro. 2. — Karsten. — Wächter.

—säure, Bereitung derf.: II. Payen.

Schweiz, Heilquellen in der: Capeller. — Heilquellen-Charte. — Morell. — Mosch. — Rüsch. 2.

— Medizinalwesen daf.: Aepli.

— Pharmakopöe für die: II. Pharmacopoea.

Schwenningen, med. Beschreib. von: Sturm.

Schwererde, s. Baryt.

Schwielen: Albrecht.

Schwindel: M. Herz.

Schwindsucht überh. u. insbesond. der Lunge: Ballhorn. — Baume. — Beddoes. — Berendt. — J. J. Busch. 3. — Cannela. — Clark. 2. — Doussin-Dubreuil. — Duncan. — Engelhard. — Herholdt. — K. A. Koch. 2. — Langhans. — E. v. Leder. — Louis. — Marker. — M. J. Marr. — W. May. — Morton. — A. Portal. — Ramadge. — Raulin. — Reide. — Ryan. — L. W. Sachs. — Sachse. — Sachtleben. — Salvadori. — Southey. — Storr. — J. A. Wallher. — G. F. Weber. — Wichmann. — A. P. Wilson. — M. Wolff. — Vergl. Auscultation.

— Ansteckungskraft derf.: Wienholt.

— schleimige: Bolzano. — Nonne. — Wichelhausen.

— des Kehlkopfs u. der Luftröhre: A. Hagen.

— Mittel gegen dies.: Beddoes. — Cottereau. — Crichton. — Heydrich. — J. R.

Digitized by Google

A. v. Leuthner. 2. — Magendie. — Mittel. — Rothe.

Schwindsucht, populär betrachtet: Albrecht. — G. W. Becker. — Heilart. — Lavender. — Mittel. — J. B. Müller. — Namadge. — Rath. 2.

Scorbut: Endter. — C. L. Hoffmann. — Hulme. — J. Lind. — Macbridge. — Millmann. — Nitsch. — Rouppe. — Schraud. — Trotter.

Scropheln: Balmis. — A. C. Baudeloque. — Baumé. — Carmichael. — Choulant. — Familienkrankheiten. — Fare. — A. F. Fischer. — R. Hamilton. — C. W. Hufeland. — K. G. T. Kortum. 2. — A. S. Löwenstein. — Lugol. — Macher. — Nedowik. — Piutti. — J. C. Stark. — J. v. Wering. 2. — F. A. Weber. — Th. White. — Zöhrer.

Sebastianswеiler, Heilquellen daſ.: H. Fr. Autenrieth.

Secretion: Lucae. — Mascagni. — Nelfeld.

Sectionen, Anleitung dazu u. Nutzen derſ.: C. J. Kilian. — Oechy. — E. Sandifort. — Spitta. — Staupa.

— gerichtliche: Anweiſung. — J. H. F. v. Autenrieth. — A. C. Bock. — G. H. C. Crusius. — F. G. H. Fiedlitz. — G. Fleischmann. — A. K. Heſſelbach. 2. — L. A. Kraus. — Pitzner. — Roose. — Schneider. — Staupa. — Trousseau. — Wildberg. 2. — P. J. M. Zimmermann.

Seebäder: Aſſegond. — J. H. Becker. — J. G. Heine. — C. Mühry. — Sachse. — Stierling. — S. G. Vogel. 7.

Seele, Organe derſ.: S. Th. Sömmering.

Seewen, Heilquellen daſ., chem. Unterſuchung: H. Löwig.

Sehnerven, Durchkreuzung derſ.: G. P. Michaelis. — J. G. Walter.

Seidelbaſt: le Roy.

Seife: Hellmuth.

Selbſtbefleckung, ſ. Onanie.

Selbſtmord: Arntzenius. — Auenbrugger. — Elvert. — Falret. — C. G. Gruner. — Heyfelder. — J. B. Müller. — F. W. Oſiander. — Schauffelen. — J. H. G. Schlegel. — F. W. F. Schulz. — Tallavania. — F. G. Wegeler.

Selbſtverbrennung: Brughem. — Kopp. — C. W. Ritter.

Selen: H. Levenau.

Seleniţſch, Heilquelle daſ.: Woita.

Selters: G. Bischof. — Fenner v. F. — J. F. Weſtrumb.

Semiotik: J. F. Albers. — B. Albini. — ac Ammon. — Aretaeus. 3. — Areteus. — J. C. F. Pährens. — Baier. — Th. Bayer. — Bibl. v. Vorles. (Latham.) — Bücking. — Cannegieter. — Danz. — Delius. — C. F. Elias. — Friedreich. — German. — Grossi. — C. G. Gruner. 2. — J. P. Hagen. — G. E. Hamberger. — Hasper. — A. F. Hecker. — D. Heilbronn. — Heusinger. — J. C. Hoffhauer. — Ideen. — L. G. Klein. — Knebel. — Knoblauch. — Knolz. — C. F. Kortum. — Küttner. — Löfeke. — Metzger. — C. A. Nagel. — Naumann. — J. A. Petzold. — Piorry. — Puchelt. 2. — Rougnon. — S. Schaarschmidt. — Schill. — J. C. T. Schlegel. — Sebastian. — K. Sprengel. — F. G. Voigtel. — Vosmaer. — F. A. Weber. 3. — Wolfart. 2.

Senf, weißer: Turnor.

Senſibilität: de Haen. — C. L. Hoffmann. 2. — Humboldt. — Metzger. — J. U. G. Schäffer.

Sicilien, Krankheiten in: Ziermann.

Siegburg, Irrenanſtalt daſ.: M. Jacobi.

Siebenbürgen, Heilquellen in: Belleki. — Cränz.

Siegmaringen, med. Topographie von: F. X. Metzler.

Sinne: A. C. Bock. — Elliot. — Huſchke. — Kessler. — F. A. Kloſe. — Purkinje. Steifensand. — Steinbuch. — Tourtual. — J. A. Walther.

Sinn, innerer: F. C. T. Fischer. — J. Friedländer.

Sironabad: Sironabad.

Sliatſch, Heilquellen daſ.: Zipſer.

Soden, Heilquellen daſ.: H. u. J. F. Küſter. — Schweinsberg.

Sommerſproſſen: Albrecht.

Sonnenſtein, Irrenanſtalt daſ.: Nachricht. — Neſtitz.

Soolquellen: Arming. — Blücher. — C. P. Möller.

Spaa: Kreyſig. 2. — Monheim. — A. W. Schreiber.

Spaniſche Fliege, ſ. Veſikatorien.

Specutum: Bozzini.

Speichelorgane, Phyſiologie u. Pathol. derſ.: J. B. v. Siebold.

Speiſe-Anſtalten, öffentliche: C. F. Nagel.

Speiſeröhre, in anatom. u. pathol. Hinſicht: Andrews. — Bleuland. — Eckold. — G. Fleischmann. — Kunſt. 6r Bd. — J. N. Ruſt.

Spießglanz, ſ. Antimon.

Spitäler, ſ. Krankenhäuſer. — Feldſpitäler.

Splanchnologie, ſ. Eingeweidelehre.

Sprüchwörter, medizin.: Bücking.

Sprützen: G. F. A. Hempel.

Staar, grauer, überhaupt: Bech. — G. J. Beer. — Benedict. — Lattier. — A. G. Richter. — J. C. G. Schaffer. — Schiferli. — J. A. Schmidt. — v. Wenzel. — Ziegenhagen.

— — beſonders in operativer Hinſicht: G. J. Beer. — G. C. Conradi. — H. F. Elſäſſer. — Hellmann. — F. Jacobi. — F. H. Martens. — A. G. Richter. — J. G. Schäffer. — Seeliger. — Wardenburg. — Ware. — Weinhold. — Witt. — v. Wy. — Vergl. Augen-Operationen. — Keratonyxis.

— ſchwarzer: le Febure. — Kieſer. — Rhodius. — Trnka de Krzowitz. 2.

— meſſer: H. Lachmann.

— nadel: N. J. Pallucci. 2.

Staatsarzneikunde, Lehrbücher und geſammte: Bernt. — Conobruch (Niemann). — Kornatowsky. — J. C. v. Loder. — Metzger. — Niemann. — Schmidtmüller. — Sporer. — Steininger. — C. Vogel. — Wildberg.

Digitized by Google

Staatsarzneikunde. Einzelne Abhandlungen derſ.: Casper. — Creve. — Ehrhardt. — Kauſch. — H. v. Leveling. 2. — Niederhuber. — Ruland. — J. H. G. Schlegel. — J. H. Schmidt. — Schmidtmüller. 2. — A. J. Schütz. — C. W. Wagner. 2. — Weiz. 2. — Vergl. Medizin, gerichtliche.

— Literatur derſ.: Daniel. — Knebel. — Wildberg.

— Journale für dieſ., ſ. Medizin, gerichtliche.

Stachelberg, Heilquellen daſ.: Kielmeyer. — Trümpy.

Staphylom: G. J. Beer. — Lechla. — Mühlenbein. — W. Rau. — F. A. Rosenmüller.

Staphyloraphie, ſ. Gaumennath.

Starrkrampf: Gröbner. — J. C. Stark. Stüz. — Trnka de Krzowitz. — Vergl. Trismus.

—ſucht: Fabri. — A. H. Gerson. — Hirſchel. — J. A. Walther.

Statik, chemiſche: H. Bertholle.

Statiſtik, mediziniſche: Casper. 3. — Isensee. — Stelzig. — Wacker.

Steatom: Kohlrusch. — Weidmann.

Steben, Heilquellen daſ.: Geſundbrunnen. — Heidenreich. — Reichel. — Spörl.

Stechapfel: J. H. Weber. — H. Runge.

Steindl: J. N. A. v. Leuthner.

—ſchnitt, ſ. Lithotomie.

Sterblichkeit: Birnſtiel. — Black. — Casper. — Gramberg. — Stelzig.

— der Kinder: Birnſtiel. — Bodenmüller. — Nehr. — W. Rau. — C. R. Schleiß v. L. — H. Schmidt. — Siechthum.

Sternberg, Heilquellen daſ.: Meitl.

Stethoskop, ſ. Auskultation.

Stickhuſten: Paldamus.

Stiftung, Hufeland's: Bürger.

Stillen, ſ. Säugung.

Stimme: Bennati. — Liskovius. 2.

Stimmritze, Bewegung derſelb. beim Athemholen: Mende.

Stimmwerkzeuge: J. F. Brandt. — S. Th. Sömmerring.

Stirnhöhlen: Blumenbach.

Stöchiometrie: H. Berzelius. 2. — Buff. — Creuzburg. — Döbereiner. 2. — Dumenil. — Ehrmann. 3. — Falkner. 2. — Friedrich. — Gielen. — Göbel. — Grotthuss. — C. F. Hanle. — Hildebrandt. — Kühn. — J. L. G. Meinecke. — Meissner. — Mensing. — Ofann. — J. B. Richter. — Scholz. — Weinholz. — F. L. Winkler. — Wucherer.

Stottern: Colombat. — Norden. — F. Otto. — P. J. Schneider. — Schulthess. Voiſin. 2. — Zitterland.

Stralſund, med. Geſellſchaft daſ.: Sager.

Strangulation, ſ. Darmkanal, Krankheiten deſſ.

Straßburg, Pharmakopöe für: H. Pharmacopoea. 2.

— med. Topogr. von: Graffenauer.

Streckfieber: G. C. Reich.

Streitſchriften, mediziniſche: Bartel. — Bernard. — C. G. C. Bischoff. — Dzondi. — Fenderl. — Grau. — S. Hahnemann. — Homann. — Horn. — Krüger-Hansen. 3. — Lenhardt. — F. Martini. 2. — J. F. Meckel. — Metzger. — Präliminarien. — K. C. Schmidt. — Simon jun. 4. — Weinhold. 3. — Wie dem ꝛc. — A. v. Winter.

Strychnin: Th. Cramer.

Stuttgard, med. Topographie von: Cleß. — Plieninger.

Sublimat: Balthazaar. — Hirſchel. — F. Jacobi. — Navier. — Simon jun.

Sulzbach, med. Topographie von: C. R. Schleiß v. L.

Sulzerbrunn (in Baiern): A. J. Carl.

Sumach, ſ. Rhus.

Sumpf-Miasmen: Baumé. — Doecks Dohrn. — Erythropel. — Fricke. 2. — Grainger. — Hübener. 2. — Reider. — Sebaſtian. — Thomassen a Thuessink.

Superfötation: Roose.

Suppuration, ſ. Eiterung.

Swinemünde: Kind.

Sydenham: Göden.

Symblepharon, ſ. Augenliedkrankheiten.

Sympathie: J. C. Brandt. — Gutfeld. — F. Hufeland. — Löw. — Magazin. — G. A. Matthaei. — Michell. — Rahn. 3. — Rega. — J. C. T. Schlegel. — Stauffer.

Synchondrotomie, ſ. Schaambeintrennung.

Syndesmologie, ſ. Bänderlehre.

Syphilis, Literatur u. Geſchichte derſ.: Frascatorius. — Girtanner. — E. G. Gruner. 3. — Haecker. — P. G. Henkler. 2. — Howard. — B. A. Hubert. — Schaufus. — Turnbull.

— überhaupt: Albrecht. — Aronsson. — Astruc. — B. Bell. — Berlinghieri. — Bertrandi. — Blair. 2. — H. Boerhave. 2. — Bonorden. — Carmichael. — C. F. Cleſius. — Cullerier. 4. — Deacon. — Deaſe. — Dubled. — Eſſich. — Everell. — A. Fabre. — Falk. — Foot. — W. Fordyce. — M. L. Fournier. — Frascatorius. — Franken. — J. F. Fritze. — Gardane. — Girtanner. — S. Hahnemann. — Handbibliothek, chir., 3r Bd. — Handel. — G. F. Handschuch. — A. F. Hecker. — F. C. Hergt. — Hock. — C. L. Hoffmann. — J. Hunter. — K. A. Koch. — Krankheiten. — J. G. Kühn. — Kunſt. 2r Thl. — de Lacoste. — Lagneau. — Lahner. — Louvrier. — F. H. Martens. 2. — Metzger. — Monteggia. 2. — J. B. Müller. 2. — Nisbett. — Nose. — Partſch. — Perenotti. — J. J. Plenk. 2. — Plisson. — Rahben. — Röber. — A. R. R. Sanchez. — A. Schaarschmidt. — S. Schaarschmidt. — J. A. Schmidt. 3. — Schobelt. — Swediaur. 4. — v. Swieten. — Thiery. — Tiling. — Turner. — J. v. Vering. 2. — A. R. Vetter. — F. A. Walch. — Wedekind. — J. Wendt. — S. Zeller v. Z. — Ziegenhagen.

— u. Tripper: Andree. — Ricord. — G. H. Ritter. — Sallaba. — Töpelmann. — Vergl. Tripper.

— u. Scorbut: Lombard. — Schraud.

—ſecundäre: J. F. H. Albers. — C. J. Bergmann. — Carrere. — Handbibliothek,

Digitized by Google

Klin., 5r Bd. — P. T. v. Leveling. — F. A. Meyer. — Osbeck.

Syphilis bei Schwangeren: P. A. O. Mahon.

— bei Kindern: Doublet. — C. F. Haase.

— populär geschildert: Albrecht. — Ambry. — Andresse. — Arzt. — G. W. Becker. — J. Braun. — Buchan. — Burgheim. — Delarue. — de Lacoste. — Lagneau. — Lenz. — Molwitz. — J. B. Müller. — Nonne. — F. Richter. 2. — Rubempré. 2. — Sauerbering. — Wahnvier. — Wetzel.

— homöopath. behandelt: Attomyr.

— Mittel gegen dies.: Albrecht. — Balmis. — Beddoes (Salpeterf.). — Cruikshank (Sauerst.). — J. F. Friedreich. — G. F. Friese. — J. J. Günther. — L. Lebrecht. — Niel (Gold). — Peyrilhe. — Pharmakologie. — Recepte. — Receptiaschenbuch. — Rollo. — J. A. Schmidt (Salpeterf.). — Schöpff (Opium). — Sosibius.

— Behandlung ders. ohne Quecksilber: W. Andresse. — Besnard. — Buchheister. — Desruelles. — G. F. Handschuh. — Oppenheim. — Saint Gervais. — Sainte Marie. — L. A. Struve (Entziehungskur). — Wurm.

— Behandlung ders. mit Quecksilber: Berg (rother Präc.). — Bongard. — Brun. — Cirillo (Sublimat). — Dzondi. — S. Hahnemann (Merc. solut.). — Heinze (Inunctionskur). — Horne. — C. W. Hufeland. — Kluge (Dzondi's Meth.). — B. Meyer. — Niemeczky. — J. J. Plenk. 2. — Simon jun. 2. (Inunctionskur).

— Prophylaxis gegen dies.: W. Georgi. — F. W. Jung.

— Contagium ders.: Oesterlen. — Sawrey. — J. H. G. Schlegel.

Syrmien, Pest das.: Schraud. 2.

Systeme, medizinische, Einfluß ders. auf die Pharmazie: H. Biltz.

Tabak: Harleß. — A. P. Wilson.

Tabaksrauchklystiere: Bemerkungen. — J. G. Schäffer.

Tabellen, ärztliche: Krankenmanual. — Krankentabellen. 4.

Tagebuch, medizinisches: Aaskow. — Bang. 2. — Beer. — G. C. Conradi. — Dilliner. — Harrison. — G. C. Jacob. — Klinge. — Krankendiarium. — Larrey. — K. C. Siebold. — Vergl. Geschäftstagebuch.

Tamarindensäure: H. Remler.

Taenia, s. Bandwurm.

Tanz, in med. diät. Hinsicht: Stahmann. — J. Wendt. — Wetzler. — S. J. Wolf.

—wuth: J. F. C. Hecker.

Tastsinn, s. Gefühlssinn.

Tatenhausen, Mineralwasser: Brandes. — Detten.

Taubheit, s. Gehörkrankheit.

—stumme, Erziehung ders.: B. A. Jäger. — Lasius. — C. G. Reich. — C. Schmalz. — K. F. Struve.

—stummenanstalt: Buek. — Eschke. — J. J. Hermann. — Mansfeld. 2. — C. Schmalz.

Taunus, Heilquellen des: Heyfelder. — Streit.

Taxe, medizinische, s. Medizinalwesen.

Taxmanndorf, Heilquelle das.: Hofer.

Teinach, Heilquelle das.: C. F. Müller.

Temperament: Delacroix. — W. A. Ficker. — W. L. Kämpf. — Niederhuber. — Rubempré.

Tennstädt, Heilquellen das.: Trommsdorff.

Terminologie, medizinische: Bluff. — Liebsch. — Vergl. Wörterbuch.

Terpentinöl: Durande. — Martinet.

Tetanus, s. Starrkrampf.

Tharand, Heilquellen das.: Plitt.

Thcheitsch, Heilquelle das.: Trivadi.

Theerdünste: Crichton.

Therapie, allgemeine, Lehrbücher u. gesammte: J. C. G. Ackermann. 2. — Auguftin. — C. D. A. Bartels. — Th. Bayer. — Berndt. — Böhme. — Boerhave. 3. — J. Brown. — J. F. Cartheuser. — M. Collin. — J. W. H. Conradi. — Eble. — G. Fordyce. — J. K. Fries. — F. G. Gmelin. — J. Gregory. — P. C. Hartmann. 3. — A. F. Hecker. — P. G. Henßler. — Hergenröther. — J. V. v. Hildenbrandt. — K. Himly. — Ph. Hoffmann. — F. Home. — Horsch. — C. W. Hufeland. — Junker. — Kieser. — Kreyßig. — Leupoldt. — C. G. Ludwig. — Macbridge. 2. — Marherr. — K. G. Neumann. — Pfeufer. — Pinel. 2. — Raschig. — Reil. — Röschlaub. — v. Sallwürck. — Saur. — A. Schaarschmidt. — S. Schaarschmidt. — Schacht. — J. U. G. Schäffer. — Schelver. — Schöne. — Schönlein. — J. H. Schulze. — Sibergundi. — Spindler. — K. Sprengel. — C. D. Stahl. — Suringar. — J. Urban. — Versuch. — C. Vogel. — F. A. Walther. — Wernischeck. — J. M. Winkler. — Wolfart.

— — Einzelne Theile u. Abhandlungen: Bicat. — Brefeld. — Gardiner. — Gorter. — C. L. Hoffmann. — Kletten. — Knebel. — Lobb. 2. — Matthy. — Metzger. — G. A. Müller. — J. Ad. Schmidt. — Settegast. — Tode. — Trorler. — J. Ulrich. — E. J. G. de Valenti. — Voullone.

— specielle, Lehrbücher u. gesammte: Aretäus. — Armemann. — Auguftin. — Baglivius. — Barzellotti. — Bene. — Berends. — Bibliothek v. Vorles. 2r Bd. — J. R. Bischoff. — H. Boerhave. 4. — Brendel. — Broock. — C. Brown. 2. — Bursserius. 2. — Celsus. — Choulant. — Clarion. — M. Collin. — J. W. H. Conradi. — Consbruch. — Cullen. — Dreyssig. — Eller. — Essich. — Fleck. — J. P. Frank. 5. — J. Frank. — Gorter. — Handbuch. — Handlexikon. — A. F. Hecker. 2. — Heister. — v. Helmont. — Fr. Hoffmann. — Horsch. — v. Hoven. — C. W. Hufeland. 2. — Huxham. — C. Jahn. — J. Kämpf. 3. — Kieser. — Kunst. — Lindemann. — Lobb. — Löfecke. — Macbridge. — Marryat. — Meza. — J. H. Müller. — Naumann. — K. G. Neumann. — C. A. Nicolai. — Nisbett. — Nonnus. — Nosologie etc. — Oberreich. — Odier. — Ontyd. — Pinel. — J. Z. Platner. — Puchelt. — Pudor. — Rahn. Raimann. 4. — Raschig. — Rega. — J. D. Reuss. — A. G. Richter. 3. — Röschlaub. — Rübel. 2. — Rudtorffer. — Samonicus. — Sauvages 2. — A. Schaarschmidt. —

Digitized by Google

Schaffroth. — J. C. T. Schlegel. — M. J. Schmidt. — Schönlein. — Selle. 3. — Settegast. — Spiering. — G. E. Stahl. — J. C. Stark. — L. A. Struve. — Sundelin. — Swediaur. — v. Swieten. 3. — Taschenbuch. — R. Temple. — S. A. D. Tissot. — Townsend. — J. A. Unger. — Vachier. — R. A. Vogel. 2. — S. G. Vogel. 2. — Wallis. — Weikard. 2. — Wernischek. — Woyt. — Ypey.

Therapie, specielle. Einzelne Theile u. Abhandlungen: Aretäus. — Bang. 2. — Carminati. 3. — Commentarii — Döllinger. — G. Fordyce. — A. v. Haller. 3. — Heberden. — Helvetius. — J. V. v. Hildenbrand. — C. F. Hoffmann. — Isensee. — C. J. Kilian. 2. — L. F. Lentin. 2. — A. F. Markus. — Matthy. — Monti. — Neumaier. — Pascoli. — Receyte. — F. Robert. — L. W. Sachs. — Saunder. — J. U. G. Schäffer. — Schimko. — M. Stoll. 3. — v. Störck. — C. A. Struve. — Stummer. — Sydenham. — Thompson. — Wedekind. — Werlhof. — A. P. Wilson. — S. Wolf. — Vergl. Sammelschriften.

Thibet, Medizin in: Rehmann.

Thierheilkunde: Consbruch (Niemann für Medizinalbeamte).

Thonerde: H. Bernhardt.

Thorax, Krankheiten deſſ.: Bamfield.

Thoren, Heilquellen daſ.; chemiſch betrachtet: H. Hagen.

Thränenwerkzeuge, Anatomie derſ.: J. C. Rosenmüller. — C. H. T. Schreger.

— — Krankheiten derſ.: E. A. Groos. — Metzger. — N. J. Pallucci. — Pott. — Ritterich. — J. Adm. Schmidt. — Schultze.

Thymus, Anatomie u. Krankheiten derſ.: F. G. Becker. — Haugstedt. — Lucae. 2.

Titan: H. Besnard.

Tod: Anschel. — Bichat. 2. — Bruhier. — Camper. — Greve. — Desberger. — Donndorf. — Heidmann. — K. Himly. — Fr. Hoffmann. — C. W. Hufeland. — K. L. Kaiser. — Untyd. — Orfila. — Vergl. Scheintodt.

— gewaltſamer u. plötzlicher: Eggert. — J. J. Günther. — Hafner. — Lancisius. — W. G. Ploucquet.

— ſchwarzer: J. F. C. Hecker.

Töplitz (in Böhmen): Ambrozi. 2. — Badegaſt. — Berzelius. — Beſchreibung. — Gerle. — G. W. Groß (honiopp.) — Harleß. — F. A. Reuß. — Ch. V. Riedel. — Schmelkes.

— Kohlenmineralmoor daſ.: Schmelkes.

Töplitz (in Ungarn). Beer — A. Carl.

Topographie, mediziniſche: H. P. v. Leveling. — F. X. Metzler.

Torgau, Badeanſtalt daſ.: F. Lehmann.

— Kriegsepidemie daſ.: G. A. Richter.

Torpor: L. A. Kraus.

Toxikologie, ſ. Gifte.

Transfuſion: Dieffenbach. — P. Scheel.

Traum: Greiner. — Heusinger. — Nees v. Esenbeck. — Waller.

Travemünde, Seebad daſ.: Danzmann. — Saß. — Stierling.

Trebiſch, Heilquellen daſ.: Sagar.

Trentſchin, ſ. Töplitz.

Trepanation: Celinsky. — Iſt die Durchbohrung ꝛc. — Louvrier. — Mynor. — Pelpeau.

Trichiaſis: P. A. Bayer. — Köhler. — Vergl. Augenliedkrankhtn.

Tripper: Andree. — B. Bell. — Cullerier. 2. — Douſſin-Dubreuil. — Ehrmann 2. — Eisenmann. — le Febure. — Handel. — A. F. Hecker. — Fr. Hoffmann. 2. — Lust. — Molwitz. — J. A. Müller. — J. L. Murray. — Ricord. — G. H. Ritter. — Sallaba. — J. H. G. Schlegel. — Simons. — Simon jun. — Sosibius. — Sperer. — Teydant. — Tode. 2. — Töpelmann. — Wahnvier. — Whatley. — Wilkinſon. — Winchenbach. — Vergl. Syphilis.

Trippſtädt, Heilquellen daſ.: Nachricht.

Trismus: H. C. G. Ackermann. — Pujol. — Stütz. — Trnka de Krzowitz.

— der Neugebornen: Finckh. — J. L. Schneider. — Zechel.

Trommelfell, Durchbohrung deſſ.: Delau. — Hendriksz. — K. Himly.

Trunkſucht: Brühl-Cramer. — Macniſh. — Mittel. — Trotter. — Troussel. — Wiese. — Vergl. Säuferwahnſinn.

Tſchachwitz, Wenzelsbad daſ.: Titſch.

Tuberkelkrankheit: Freudenberg.

Tübingen, anatomiſche Anſtalt daſ.: L. F. v. Froriep.

Tüffer, Römerbad daſ.: Macher. — Schallgruber.

Türkei, Medizin daſ.: Oppenheim.

Tympanitis: Trnka de Krzowitz.

Typhus: J. F. Ackermann. — Armſtrong. — Auer. — J. C. F. Bährens. — Bernhardi. — Bibliothek v. Vorles. ausl. L. (Chomel.) — J. B. Bischoff. — Buzorini. — Campbell. — Cera. — Chomel. — Dorn. — Eisenmann. — Fieber. — N. Friedreich. 2. — Göden. 2. — Gutfeld. — Harleß. — P. C. Hartmann. — A. F. Hecker. — J. V. v. Hildenbrand. — C. Horn. — C. W. Hufeland. — J. C. G. Jörg. — C. J. Kilian. — Kolbany. — Louis. — Lutheritz. — A. F. Markus. 4. — Mill. — Ochs. — v. Pommer. — J. J. Reuß — Röschlaub. 2. — M. W. Schneemann. — P. J. Schneider. — Steinheim. — J. Vogtt. — Macker. — Wawruch. — F. Weber. — Wedemeyer. — F. G. Wegeler. — G. Wendt.

Uebelringen: Herberger.

Uebervölkerung: Niederhuber. — F. Stemerling. — F. Wahrhold. — Weinhold. 3. — Wildberg.

Ulm, Apotheken daſ.: H. Reichard.

Unfruchtbarkeit: A. F. Fiſcher. — Heinze. — F. W. Jung. — F. L. Meissner. — Mondat. — Vergl. Impotenz.

Ungarn, Arzneitaxe in: H. Taxa.

— Heilquellen in: Cranz. — Macher.

Unterkiefer, Krankheiten deſſ.: Quittenbaum. — E. L. Schubarth.

— Ausſchneidung deſſ.: M. Koch. — F. H. C. Lampert.

Unterleibskrankheiten: Andral. — Edelmann. — C. G. Eſchenbach. — Hart-

Digitized by Google

Leibigkeit. — Jobert. — J. Kämpf. — Pemperton. 3. — Rathgeber. — M. Strahl. 3.
Unterleibsorgane, Krankhtn. derf.: Abercrombie.
Unterricht, ärztlicher: J. K. H. Ackermann. — Berends. — J. S. Frank. — Galenus. — Gruithuisen. — J. J. Loos. — A. F. Nolde. — Osthoff. — J. H. Sternberg. — S. A. D. Tissot. — Wedekind.
— chirurgischer: Bücking. — Mederer. — Reil. — Stahmann. — J. Wendt.
— pharmazeutischer: H. Göbel.
Unterschenkel, s. Knochenbrüche.
Unvermögen, s. Impotenz.
Unverweslichkeit: Medicus.
Urin, s. Harn.
Uterus, s. Gebärmutter.
Utrecht, anatom. Museum daf.: Bleuland.
Vaccination, s. Kuhpocken.
Vampiere: Tallar.
Vanadium: H. Sefström.
Varicellen: Hecking. — Hesse. — Möhl. 2. — Wilmans.
Varioloiden: Bibliothek. 13r Bd. — Hecking. — C. W. Hufeland. — Maier. — Möhl. 2. — J. C. W. Wendt. — Wilmans. — Vergl. Pocken.
Veitstanz: Bernt. 2. — Ketterling. — Sohler. — C. J. Stransky. — J. G. Wagner.
Venen, Anatomie u. Physiologie der: C. A. Bock. — Fohmann. — C. F. H. Marx. — A. H.-L. Westrumb. — Wetzlar. — Wrisberg.
— — Krankheiten derf.: Hodgson. — Puchelt. 2.
— concremente: Phöbus. — J. G. Walter. 2.
— entzündung: Balling. — Dance. — G. Hmly.
— geschwulst: Schottin.
— verwachsung: Deckant.
Venosität: Heusinger.
Verbandlehre: Benedict. — J. G. Bernstein. 3. — J. F. Böttcher. — Caspari. — Eckstein. — Gerdy. — Henkel. — Hofer. — Juville. — Kern. — Kluge. — Köhler. — Koppenstädter. — J. G. Kühn. — E. A. Lehmann. — Lombard. — Mayer. 2. — M. Meyer. — Ott. 2. — J. J. Plenk. — D. Salomon. — B. N. G. Schreger. 2. — J. C. Stark. — Thillage. — J. A. Tittmann. — J. C. Zimmermann. 2.
Verbände-Verzeichniß: J. G. Heine. 3.
Verbrennungen: Dzondi. — C. A. Georgi. — Kirkland. — Kunst. — Schreyer.
Verdauung, in anat.-physiolog. Hinsicht: W. Beaumont. — A. Combe. — Eberle. — G. Fordyce. — Frohreich. — F. A. Schmucker. — Schultz. — Spallanzani. 2. — Tiedemann. 2.
Verdauungsbeschwerden: Bibliothek. (Philipp) — Combe. — Daubenton. — Marker. — Rathgeber. — F. Richter. — Vaillant. — Westphal. — P. A. P. Wilson. — Vergl. Unterleibskrankheiten.
— organe, Krankheiten derf.: Ayre. — Bleuland. — Bloesch. — Böhme. — J. Johnson. — Wedekind.
Verben, Heilquelle: Brawe. 2.
Verdünnungsmittel: Th. Jameson.
Verdunstung: H. Saltzer.
Vergiftung: Gift. — Krimer. — Mamers. — J. C. F. Meister. — H. Möller. — Most. — Navier. — Orfila. — Phöbus. — Pöhlmann. — Richter. — P. J. Schneider. — Troussel. — K. A. Wagner. — J. Wendt. — Wiedemann.
Verhärtungen: C. Wenzel.
Verkrümmungen: Anweisung. — Bibliothek. — Choulant. — Delpech. — van Geffscher. — Goracuchi. — Hager. — Handbibliothek. 7r 8r u. 12r Bd. — F. W. Heidenreich. 2. — J. G. Heine. — J. C. G. Jörg. 2. — Lachaise. — Mittel. — Naumburg. — Palletta. — A. Portal. — Pott. — F. A. Schmidt. — J. G. Schmidt. 2. — B. N. G. Schreger. — Siebenhaar. — S. Th. Sömmerring. — Stromeyer. — B. C. Vogel. — J. C. Zimmermann.
Verletzungen, Tödtlichkeit derf.: C. G. Büttner. — Casper. — Kopp. — Lietzau. — Lucä. — Nadherny. — J. N. Rust. — Wildberg.
Verrenkungen: Aitken. — J. G. Bernstein. — Bonn. — Caspari. — A. Cooper. — Cunningham. — Flajani. — Freytag. — L. F. v. Froriep. — van Geffscher. — Hager. — Handbibliothek. 6r Bd. — Henkel. — Kunst. 3r Thl. — Lümmerhirt. — A. L. Richter. — J. N. Rust. — Taschenbuch. — Warneke. — Wattmann. 2.
Versammlung d. Naturforscher u. Aerzte, Bericht über dies.: Bericht. 6. — Bericht. — L. A. Kraus. — Leupoldt. — Mittheilungen. — Tageblatt.
Verschleimung: Abicht. — Albrecht. — W. Andresse. — Doussin-Dubreuil. 2. — A. F. Fischer. — Himmer. — Metz. — Nonne. — Rathgeber. — Schleim. — M. Strahl. — Westphal. — Zwinger.
Versehen, s. Schwangere ꝛc.
Verstandesbildung, s. Geistesanstrengung.
Verstellung: F. C. C. Krügelstein.
Verstopfung: Abicht. — Hartleibigkeit. — Rathgeber. — M. Strahl.
Verwachsung, widernatürliche: Wiesmann.
Verwandtschaftslehre, chemische: H. Berthollet. — O. L. Erdmann. — N. W. Fischer. — G. de Morveau. — Osann. — Trommsdorff. — K. F. Wenzel.
Vesikator: Aepli. — Tralles. 3.
Vielfresser: R. A. Vogel.
Viperngift: F. Fontana. — F. A. Wagner.
Visum repertum, s. Medizin, gerichtl.
Vivisectionen: Lund.
Volkskrankheiten, s. Krankheiten, endemische.
Vollblütigkeit, s. Plethora.
Vorfälle: Hager. — Heister. — Lämmerhirt.
Vorhersagung, s. Prognose.
Vornehme, Krankheiten derf.: s. Reiche.
Vorsteherdrüse, Krankheiten derf.: Amüssat. — Handbibliothek. 2r u. 15r Bd. — E. Home. — Howship. — Kunst. 6r 7r Thl. W. J. Schmitt.
Vorurtheile, medizinische: Garn.
Waarenkunde, pharmazeutische:

Digitized by Google

Glevitsch. — Hackel. — v. Sande. — H. J. Arnemann. — v. Bergen. — Calmeyer. — Ebermaier. — Göbel. — Guibourt. — Klinge. — Trommsdorff.
Wachspräparate, Verfertigung derf.: Wichelhausen.
Wahnsinn, s. Psychiatrie.
Waisenpflege: Burdach.
Wandflechte: G. C. H. Sander.
Wangerooge: Chemnitz. — A. L. Richter.
Warmbrunn: Hausleutner. — Mogalla. — W. L. Schmidt.
Wärme, Wirkung derf.: G. G. Baur. 2. — C. F. Becker. 2. — Rube. — thierische: Rigby. — Schmidtmüller.
Warzen: Albrecht. — Alexander. — Bruck. — Fußarzt. — Mittel. 3.
Wasserbruch: B. Bell. — Benedict. — Delonnes. — J. Earle. — Keate. — Pott. — fenchel: J. H. Lange. — C. Wenzel. — heilkunst: Amon. — Antiantihydriasis. — Beckstein. — Celsus. — J. Currie. — Fabricius. — Floyer. — J. S. Hahn. 2. — Hancocke. — Herzog. — Hlawatschek. — Fr. Hoffmann. — Kirchmayr. 3. — Kolbany. — Kurz. — J. N. A. v. Leuthner. — P. Lewis. — Lombard. — J. E. Meier. — C. Nasse. — Oertel. 13. — Pitschaft. — F. A. Reuss. — C. Ritter. 2. — Röver. 2. — Schede. — A. Schulze. — J. Smith. — C. L. F. Starke. — Wasser ꝛc. 2. — Wasserdoctor. — J. J. Weiß. — Wie dem Doctor ꝛc. — Wunderkräfte. — Zoczek. — — in Gräfenberg: Bran. — R. Döring. — W. Hermann. — Kröber. — Oertel. — Wasserkur.
Wasserkopf, überh.: Gölis. — C. Krebs. — acuter: Bader. — J. Cheyne. — Erkenntniß. — Hopfengärtner. — Löbenstein-Löbel. — Mathey. — Moutin. — Portenschlag-Ledermayer. — Quin. — Scharlach. — G. Wendt. — Yeat. — chronischer: C. G. Büttner. — Flajani. — Formey. — C. C. v. Klein. — J. Menzel.
Wasserkrebs: A. L. Richter. — Rathamel. — Wiegand.
Wasserscheu: Andrejewsky. — Andry. — Th. Arnold. — Asti. — Bader. — Benedict. — Berthold. — Böttger. — Brauer. — V. L. Brera. — S. G. Crusius. — Dehne. — Fehr. — Ferriar. — F. Fischer. — A. Fothergill. — Göden. — Guber. — R. Hamilton. — Hancke. — Harless. — Hertwig. — J. B. v. Hildenbrand. — J. A. Hoffmann. — Julius. — F. C. C. Krügelstein. 2. — G. F. Lampert. — Lapard. — M. v. Lenhossek. — Lutheritz. — Lyman-Spalding. — Marshall. — Mastus. — Mease. — Mederer. — F. X. Metzler. — B. F. Münch. — Nugent. — C. Paulus. — A. Portal. — Prinz. — Rehmann. — Ribbe. — F. Richter. — Rougemont. — le Rour. — Rychner. — Saint-Martin. — Sammlung. — Schallern. — M. W. Schneemann. — Schneidawind. — Sieber. — Spalding. — Störck. — Swinjin. — Ueber ꝛc. — K. A. Wagner. — J. Wendt. 2. — A. Ziegler. 2.
Wasserschierling: Schwenk.
Wassersucht: J. A. Albers. — Ayre. — Blackall. — Eggert. — Ferriar. — Heilart. — Heilkunde. — J. M. Hoffmann. — Knebel. — Krankengeschichten. — Lysons. — F. X. Metzler. — C. L. Meyer. — Millmann. 2. — D. Monro. — A. G. Richter. — Sechtleben. — Sammlung. — J. K. Schmitt. — Schwenke. — Sydenham. 2. — J. Wendt.
Wechselfieber, s. Fieber, intermittirende.
Wehen: Archiv.
Weiberkrankheiten: Abhandlungen. — Albrecht. — Astruc. — Battisti. — G. W. Becker. 2. — Betschler. — C. M. Clarke. — G. v. Doeveren. — Effich. — A. F. Fischer. — Fleckles. — A. Hamilton. — Handbibliothek, klin. 3r Bd. — J. C. G. Jörg. — A. S. Löwenstein. — S. Mahon. — F. L. Meissner. 3. — Mellin. — Mende. 2. — A. Meyer. — Millmayer. — de Montaut. 3. — Morasch. — Moschionis. — J. L. Müller. — F. C. Nägele. — F. B. Osiander. — J. J. Plenk. — Rowley. — J. H. Schulze. — A. E. v. Siebold. — W. Tissot. — Westphal. — Wetzler. — Vergl. Wöchnerinnen u. Gebärmutter.
Weichselzopf: Bondi. — de la Fontaine. — A. F. Hecker. 2. — J. F. Hoffmann. — Matuszynski. — Plica. — Rubmfeld. — J. F. A. Schlegel. — Steinkuhl. — Wolfram. — Zakrzewski.
Weidenschwamm: Enßlin.
Weilbach, Heilquelle: Creve.
Weimar, Leichenhaus in: C. Schwabe. — — Medizinalwesen daf.: J. H. C. Schlegel.
Wein: Graff. — Löbenstein-Löbel.
Weinheim, Heilquelle: P. C. Geiger. — probe: Delius. — Orfila. — saure Salze: H. Dulk.
Weisbad: Kronfels.
Wemding, Heilquelle daf.: Schnitzlein.
Werlhof'sche Fleckenkrankheit: F. J. Hergt.
Wiederkäuen: Heiling.
Wien, mediz. Facultät daf.: Ferro. — Störck. — — Instrumentensammlung daf.: Brambilla. — Swediaur. — — Josephsakademie in: Brambilla. 2. — — Klinik daf.: de Haen. — v. Hildenbrand. — Kern. — Stoll. — — Krankenanstalten in: A. Martin. — — med.-chir. Nachricht über: J. F. Osiander. — — pest in: Schilderung. — — anatomische Sammlungen daf.: Biermayer. — Swediaur. — — med. Topographie von: Lichtenthal. — Mittheilungen. — Mühlbach. — Wertheim. — — Wachspräparate in: J. v. Scherer.
Wiesbaden: Heyfelder. — Lehr. — Perg. 3. — G. H. Ritter. — Rullmann. 2.
Wiesenbad: Neuhof.
Wildbad in Bajern: K. W. Ackermann.
Wildbad in Würtemberg: Kerner.
Wildungen: Dreves. — A. Speyer. — Wichmann.
Wille, Macht deff. z. Unterdrückung krankhafter Gefühle: Kant.
Winstar, Heilquelle: L. F. B. Lentin.
Wipfeld, Heilquelle daf.: Wetzler. — Wipfeld ꝛc.
Wirbelsäule, Krankheiten derf.: Bamfield. — Copeland. 2. — M. Jager. — Palletta. — S. Th. Sömmerring. — C. Wenzel. — F. C. Zimmermann. — Vergl. Verkrümmungen.
Witterung, Einfluß derf.: s. Klima.
Wittwenkassen, ärztliche: Pfeufer.
Wöchnerinnen, Krankheiten derf.: Gastellier. — Leake. — Lee. — A. S. Löwenstein. — Raulin. — le Rour. — Rowley. — A. E. v. Siebold. — L. S. Weiss. — S. Zeller v. Z. — Vergl. Puerperalfieber.
Wohlverlei, s. Arnika.
Wolfsrachen, s. Hasenscharte.
Wolfenstein: Heinße.
Wörterbuch, etymologisches ꝛc.: Blancard. 2. — Brandeis. — J. E. Hebenstreit. — Knackstedt. — L. A. Kraus. —

Digitized by Google

Levié. — Nemnich. 2. — Onomatologia. 4. — F. J. v. Zimmermann.
Wundarzneikunst, s. Chirurgie.
Wunden: Abhandlungen. — Bajon. — B. Bell. — Dupuytren. — A. Ecker. — van Gesscher. — Grau. — J. C. Jäger. — Kern. — Kunst. — Lombard. 2. — A. M. Mayer. — Messerschmidt. — Paull. — Ravaton. — S. Schaarschmidt. — W. Sprengel. 2. — Thomassin. — Troussel. — Zang.
Wunderkuren: J. H. Schmidt.
Wundfieber, intermittirendes: Lüders.
Wunsiedel, Heilanstalt für Arme daf.: J. G. Schmidt.
Würmer, Erbrechen von: E. B. Osiander.
Wurm-Constitution, epidemische: J. J. v. d. Bosch.
Wurmkrankheiten: Albrecht. — Lengsfeld. — A. Meyer. — Probsting.
Wurstgift: W. Horn. — Kerner. — Versuche. — Weiß.
Würtemberg, Heilquellen in: F. E. Braun. — J. A. P. Gesner.
— Medizinalwesen daf.: Christlieb. — Medizinal-Verordnungen. — Medizinalordnung.
— Apothekerwesen in: H. Apothekertaxe.
— Pharmakopöe für: F. E. Braun. — H. Pharmacopoea.
Würzburg, anatomische Anstalt daf.: Heusinger.
— pathologische Sammlung daf.: A. K. Hesselbach.
— Klinik daf.: Besuchsanstalt. — J. B. v. Siebold. — Thomann.
— Hebammenschule daf.: A. E. v. Siebold.
— Irrenanstalt daf.: A. Müller. — Oegg.
— orthopädische Anstalt daf.: J. G. Heine. — J. A. Mayer.
— med. Topographie von: Horsch.
— Fürstenthum, Medizinalwesen daf.: Scharold.
— — Pharmakopöen für d.: H. Pharmacopoea. — Wilhelm.
Wuthgift, s. Wasserscheu.
Zähne, in physiolog. Hinsicht: Blumenthal. — R. Curtis. — Gallette. — Ringelmann.
— Schiefstehn ders.: Kneisel.
— Schmelz ders.: Gallette.
— Würmer in dens.: J. C. Schäffer.
Zahndiätetik: Alexander. — Balliff. — G. W. Becker. 2. — Gallette. — Gutmann. — Helfer. — Kunst. — J. M. Lichtenstein. — C. A. Löffler. 2. — Mallan. — Meiner. — E. Saunders. — K. Schmidt. — H. F. Schuhmacher. — Zähne.
— heilkunde: Alexander. — Th. Bell. — Berdmore. — C. Blume. — A. J. Brunner. — Bücking. — Carabelli. — Courtois. — Delmond. — Ettmüller. — de la Fons. — la Forgue. 2. — J. Gall (popul.). — Gallette. 3. — Gutmann. 4. — Helfer. — Hirschfeld. — J. Hunter. 2. — C. Jacob. — W. Klug. — Koecker. — F. Lebrecht. — Linderer. — van der Maessen. — Maury. 2. — Neumark. — P. Pfaff. — J. J. Plenk. 2. — J. F. V. Rudolph. — E. Saunders. — C. A. Schmidt. — K. Schmidt. — C. A. Schulze. — J. J. Serre. — Tabeau. — Wolffsohn. — Wörsche. — Zahnarzt. 2.
— fleisch, Krankheiten deff.: Berdmore. — Hirschfeld. — Koecker. — van der Maessen. — J. J. Plenk. — J. F. V. Rudolph. — J. J. Serre.
— schmerzen: Albrecht. — Alexander. — Helfer. — Kopf- u. Zahnschmerzen. — Kunst. — Marker. — Neumaier. — Routhe. — J. J. Serre. — Wetzel. — Wölfer.
Zahnen der Kinder: W. Andresse. — Blumenthal. 2. — A. J. Brunner. — C. Dietrich. — Ettmüller. — Gallette. 2. — J. J. Günther. — Leszai. 2. — Meiner. — J. H. Sternberg. — Vend. — Zanders.
Zeichenlehre, s. Semiotik.
Zeichen u. Abkürzungen in der Medizin: Oraculum.
— sprache der Taubstummen: Eschke.
Zeitrechnung des menschl. Lebens: Burdach.
Zeitschriften, eingegangene: Aesculap (v. Weber u. Rubland). — J. A. Albers. — Annalen (v. Reisinger; — Großh. Baden; — Hecker; — Hartlaub u. Trinks; — Benedict; — Clarus; — Friedreich; — Duncan; — Schreger u. Harless; — Salzb. med.). — Archiv (von Hessert u. Pilger; — Dömling u. Horsch; — Pfaff, Scheel u. Rudolphi; — Böckmann; — Eschenmayer, Kieser u. Nasse; — J. F. Meckel). — Arnemann (Annalen d. kl. Inst.; — Bibl. f. Chir.; — Magazin für Wundarzn.). — Arzt (v. Lazer). — Aerzte (Lüb. 785). — Asklepieion (v. Wolfart). — Augustin (Aesculap; — Archiv d. Staatsarzn.; — Entdeck. aus der Arzneik.; — Repertorium f. Arzneik.). — Baldinger (Arzneien; — med. Journal; — Magaz. f. Aerzte). — Beiträge (v. Michaelis; — Heinemann; — Hesselbach). — Benkoe (med. Ephemeriden). — Beobachtungen (v. Mende). — Bibliothek (v. Langenbeck). — Blätter (Tübinger, v. Authenrieth u. Bohnenberger). — J. D. Busch (Lucina). — Chiron (v. Siebold u. Textor). — Collenbusch (Volksarzt). — Commentarien (Edinburgh.). — Commentarii (Lips. 752—808). — Conversations-Blatt (von Hohnbaum u. Jahn). — Dzondi (Aesculap). — Eicken (med. Archiv). — Eyerel und Sallaba (Chronik). — Fahner (Magazin). — Ficker (Beiträge). — Fielitz (Archiv). — Formey (Ephemeriden). — Friese (Annalen). — Gesner (Beobachtungen u. Entdeckgn.). — Gumprecht u. Wiegand (Hamb. Magaz.) — Hain (Ephemeriden). — A. F. Hecker (Magaz. — Annalen — Archiv). — K. Himly (Bibliothek 2). — Hopf (Commentarien). — Hufeland (Annalen). — Humana (v. Dzondi). — Hunczowsky u. Schmidt (Bibliothek). — Hygiea (v. Vogel). — Jahrbücher (v. Nasse; — Friedreich; — Waltenberg; — Harless). — Jonas u. Janssen (Magazin). — Journal (v. Hecker; — Schreger, Ruseland u. Harless; — Posewitz; — Döring u. Salomon). — Journalistik (v. Behrend u. Moldenhawer). — Jugler (Repertorium). — Junker (Archiv). — Kausch (Geist). — C. J. Kilian (Zeitschrift). — Klitten (Monatsschrift). — Knape (Annalen; — Jahrbücher). — Kopp (Jahrbuch). — Kortum (u. Schäfer, Bibliothek). — C. G. Kühn (Magazin; — Repertorium). — Landarzt (773. — 769. v. Essig). — Literaturzeitung (v. Sternberg). — J. C. v. Loder (Journal). — Magazin (v. Lindemann; — Bremen 787. 88. — Uden, Pyl; — Frankenhauf. 785. 86. — Berlin 765—69.; — Reil u. Kayssler; — Heynig; — Leo). A. F. Markus (Ephemeriden; — Magazin). — F. H. Martens (Paradoxien). — Ph. F. Th. Meckel (Journal; — Archiv). — Metzger (Annalen; u. Elsner, Bibliothek). — C. F. Michaelis (Bibliothek). — Minerva (v. Bauer). — Mit-

Digitized by Google

thellungen (d. Würtemb. Vereins; Hamburg. Gesellsch.). — Monatschrift (v. Kletten). — J. B. Müller (u. Hoffmann, Annalen). — J. A. Murray (Bibliothek). — Murfinna (Journal). — Museum (d. helvet. Gesellsch.; — Holländ. v. Niceus). — Nationalzeitung. — Nordhoff (Archiv). — Oberreich (Archiv). — Oken (u. Kieser, Beiträge). — Peschek (Arzt). — C. H. Pfaff (u. Friedländer, Annalen). — P. J. Piderit (Archiv). — Posewitz (Journal). — Pyl (Aufsätze; — Repertorium). — Rahn (Bibliothek; — Archiv; — Gazette; — Magazin; — Wochenblatt). — Realbibliothek (v. Burdach). — Reichard (Wochenblatt). — Reil (Archiv). — Repertorium (v. Michaelis; — Döring; — d. K. Würtemberg; — Behrend; — Busch). — A. G. Richter (Bibliothek). — J. J. Römer (Annalen). — Röschlaub (Magazin; — Zeitschrift; — u. Deggl, Hygiea). — K. A. Rudolphi (Schwed. Annalen). — Sacombe (Lucina). — Schelling (u. Marcus, Jahrbücher). — Schelver (Journal). — Scherf (Archiv; — Beiträge). — J. H. G. Schlegel (Materiallien). — Schuster (Journal). — Schweickhard (Magazin). — F. A. Siebert (Archiv). — A. E. Siebold (Annalen; — Lucina). — J. C. Stark (Archiv 2.). — G. W. Stein (Annalen). — Stierling (Annalen). — Strausky (Geist). — C. A. Struve (Miscellaneen). — Tabor (Literatur). — Tode (Annalen; — Berichte; — Journal). — Uebersicht (von Ascherson). — Usteri (Repertorium). — J. L. A. Vogel (Gesundheitszeitung). — R. A. Vogel (Bibliothek 2). — S. G. Vogel (Annalen). — Weigel (Magazin). — Weikard (Magazin). — Weiz (Landphysikus). — Wigand (Beiträge; — Magazin). — Winkelmann (Archiv). — Wochenblatt (v. Müller u. Hoffmann). — Wochenschrift (v. Schmidt u. Homann). — Wolfart (Jahrbücher). — Wundarzt (v. Nothe). — Zadig (Friese u. Klose, Archiv). — Zeitschrift (v. Niemeyer; — Schnitzer; — Dresdn. für Natur- u. Heilk.; — Hensinger; — Nasse). — Zeitung (v. Schweikert, — Klose; — Kalisch). — II. Annalen (v. Gilbert; — Sertürner). — Archiv (v. Kastner). — Crell (Annalen, — Archiv 3. u. Journal). — Elwert (Repertorium u. Magazin). — Hausfreund (v. Göttling). — Hermbstädt (Bibliothek). — Journal (v. Scherer; — Gehlen; — Schweigger). — J. B. Richter. — A. N. Scherer (Archiv; — Blätter; — Annalen). — Trommsdorff (Bibliothek). — Wolff (Annalen).

Zeitschriften, fortbestehende: Annalen (v. Holscher; — Heidelb., v. Puchelt etc; — Pierer; — Schneider u. Schürmeyer). — Archiv (v. J. Müller; — Simon; — Stapf; — Horn, Nasse u. Wagner). — Beiträge (v. Clarus u. Radius; — d. Homöop. v. Thorer). — Bibliothek (v. Hufeland u. Osann; — Friedreich u. Hesselbach). — Blatter (f. Psychiatrie v. Friedreich u. Blumröder). — Centralzeitung (v. Sachs). — Correspondenzblatt (Würtemb. v. Blumröder etc.). — Freihefte (v. Kraus). — L. F. v. Froriep (Notizen). — Jahrbücher (d. Leipz. homöop. Anst.; — Gräfe u. Kalisch; — Oesterr. v. Raimann; — Schmidt; — Wildberg; — Verein in München). — Journal (v. Gräfe u. Walther; — v. Siebold; — Hufeland). — Isis (v. Oken). — Magazin (v. Gerson u. Julius; — Friedreich). — Mittheilungen (v. Pfaff). — Repertorium (v. Rust; — Griesselich; — Kleinert; — Behrend). — J. N. Rust (Magazin). — Summarium (v. Kneschke). — Valentin (Repertorium). — Wochenschrift (v. Casper). — Zeitschrift (v. Blasius; — Busch, d'Outrepont u. Rilgen; — Diefenbach, Fricke etc.; — Ott; — Schweizer. v. Pommer; — F. A. v. Ammon; — Tiedemann u. Treviranus; — Jacobi u. Nasse; — Henke). — Zeitung (v. Groß, Hartmann u. Rummel; — d. Preuss. Verein; — Pierer; — Salzb. v. Ehrhart). — II. Annalen (v. Liebig, Trommsdorff u. Merk; — Poggendorf; — Sertürner). — Archiv (von Brandes u. im Nördl. Teutschland). — Centralblatt, pharm. — Hesler (Jahrbuch). — Jahrbuch (Berl. pharm.; — Schweigger-Seidel). — Journal (v. Erdmann u. Schweigger-Seidel) — Repertorium (v. Buchner). — Trommsdorf (Journal). — Zeitung (v. Brandes). — Vergl. auch Cholera. — Diätetik. — Homöopathie.

Zellgewebe: Detten. — Lucae. — E. Palucci.

— Verhärtung derf.: G. A. Michaelis. — Nebdelien.

Zerbst, Heilquellen daf.: J. G. F. Henning.

Zerstreuung: Wilde.

Zeugung: Betrachtungen. — Blumenbach. — Borberger. — Demangeon. — Düben. — Erzeugung. — Gelpke. — Grasmeyer. — Hensler. — Höfch. — J. C. G. Jörg. — Lucae. — Millot. — Notter. — Oken. — J. F. Renard. — Rubempré. 3. — Schneegass. — Sibly. — Steinbach. — M. Tissot. — C. F. Wolff.

Zeugungskraft, f. Ausschweifung.

Geschlechtsverhältnisse, Impotenz.

Zeulenrode, med. Topographie von: Steinler.

Ziege, als Säugamme: Zwierlein. 4.

Zinkvergiftung: G. v. Sartorius.

Zoologie, medizinische: J. F. Brandt. — Ratzeburg. — II. J. A. Buchner. 4.

Zoonomie: Darwin. — Gruithuisen.

Zootomie, f. Anatomie, vergleichende.

Zoppot: Seebadeanstalt.

Zucker: J. J. Günther. — Rigby.

Zunge, Anatomie derf., f. Geschmacksorgane.

— Zeichen aus der: R. Froriep. — J. E. Gabler. — D. Heilbronn. — Levy. — München. — Thierfelder.

— Exstirpation derf.: M. Jäger.

Zurechnungsfähigkeit: Clarus. — C. G. Gruner. — Heinroth. — J. C. Hoffbauer. — Luther. — C. M. Marc. 2. — S. G. Vogel.

Zürich, Apothekerwesen daf.: H. Köchlin.

Zutrauen geg. den Arzt: Wedekind.

Zwerchfell, Entzündung deff.: Dzondi.

Zwerge: G. F. Jäger.

Zwillinge: Kürschner.

Zwitter, f. Hermaphroditen.

Zwölffingerdarm, anatomisch, pathologisch betrachtet: Bleuland. — E. Sandifort.

Digitized by Google

Verzeichniß der bey Th. Chr. Fr. Enslin in Berlin erschienenen medicinischen und chirurgischen Werke, welche durch alle Buchhandlungen zu beziehen sind:

Joh. Chr. Albers,
über das Wesen der Blattern u. ihre Beziehung zu den Schutzblattern; ein diagnostischer Versuch. gr. 8. 831. 18 Gr.

J. H. B. Bauer,
Minerva medica, Jahrbücher f. d. gesammte Heilkunde. 1s Hft. gr. 8. 829. br. 1 Rth. 8 Gr.
— ders. 2s Hft. Mit 1 Kpf. gr. 8. 831. br. 1 Rth. 8 Gr.

Beschreibung des Friedrich-Wilhelm-Seebades zu Putbus. gr. 8. 824. br. 6 Gr.

Ernst Blasius,
Handwörterbuch der gesammten Chirurgie u. Augenheilkunde, zum Gebrauch f. angeh. Aerzte u. Wundärzte; in Verbindung mit mehreren Aerzten bearb. 1r 2r 3r Bd. gr. 8. 836. 37. Prän.-Preis. à Bd. 3 Rth.
Das ganze Werk wird aus 4 Bänden bestehen u. den Prän.-Preis von 12 Rth. nicht übersteigen; der Ladenpreis wird 16 Rth. betragen.

E. Bondi,
Pathologie des Weichselzopfs, ein Versuch nach Erfahrungen. gr. 8. 828. 8 Gr.

H. F. Bonorden,
die Syphilis, pathologisch-diagnostisch u. therapeutisch dargestellt. gr. 8. 834. 2 Rth. 6 Gr.

Am. Brigham,
Bemerkungen üb. den Einfluss d. Verstandesbildung u. geistigen Aufregung auf die Gesundheit; mit Anmerkungen von Rob. Macnish; aus dem Englischen übers. von A. Hildebrand. gr. 8. 836. br. 18 Gr.

Joh. Britanni Cali,
de Ephemera britannica liber; recudi curavit J. F. C. Hecker. 12. 833. br. 12 Gr.

Cholera-Archiv, mit Benutzung amtlicher Quellen; herausgegeb. von J. C. Albers, F. D. Bärez, E. Bartels, W. Eck, E. Horn, Fr. Klug, J. N. Rust, W. Wagner. 1r Bd. 3 Hfte. gr. 8. 832. 2 Rth.
— dess. 2r Bd. 3 Hfte. Mit ein. Charte. gr. 8. 832. 2 Rth. 8 Gr.
— dess. 3r u. letzter Bd. 3 Hfte. gr. 8. 832. 2 Rth.

Ed. O. Dann,
Topographie von Danzig, besonders in physischer u. medicinischer Hinsicht. gr. 8. 835. 1 Rth. 18 Gr.

J. F. Dieffenbach,
die Transfusion des Blutes u. die Infusion der Arzneien in die Blutgefässe. 1r Thl. (od. des Werks von Paul Scheel 3r Thl.) gr. 8. 828. 1 Rth. 6 Gr.
chirurgische Erfahrungen, besonders üb. die Wiederherstellung zerstörter Theile des menschlichen Körpers, nach neuen Methoden. 1e Abthl. mit 2 Kpf. gr. 8. 829. 16 Gr.
— ders. 2e Abthl. mit 21 Kpf. gr. 8. 830. 2 Rth. 8 Gr.
— ders. 3e 4e Abthl. mit 4 Kpf. gr. 8. 834. 1 Rth. 21 Gr.
über den organischen Ersatz. (Besonderer Abdruck aus Rust's Chirurgie.) gr. 8. 831. br. 16 Gr.

F. F. G. Eggert,
der gewaltsame Tod ohne Verletzung; ein Handbuch für Criminalisten und gerichtl. Aerzte zur Untersuchung der Erhängten, Erstickten, Ertrunkenen, todtgefundenen Neugebornen u. Vergifteten. gr. 8. 832. 2 Rth.

J. B. Friedreich,
systematische Literatur der ärztlichen und gerichtlichen Psychologie. gr. 8. 833. 2 Rth. 6 Gr.

R. Froriep,
Bemerkungen über den Einfluss der

Digitized by Google

Schulen auf die Gesundheit; mit einem Steinstich. gr. 8. 836. br. 6 Gr.

E. L. Grossheim,

Lehrbuch der operativen Chirurgie. 3 Bde. gr. 8. 830—35. 6 Rthl.

J. J. Günther,

Versuch einer medicinischen Topographie von Köln am Rhein; nebst mehreren die Erhaltung der bestehenden u. Herstellung der verlorenen Gesundheit betreffenden Bemerkungen. gr. 8. 833. 1 Rthl. 3 Gr.

Hahnemannia. gr. 8. 830. 12 Gr.

J. F. C. Hecker,

Geschichte der Heilkunde, nach den Quellen bearbeitet. 1r u. 2r Bd. gr. 8. 822. 29. 4 Rthl. 16 Gr.

die Tanzwuth, eine Volkskrankheit des Mittelalters; nach den Quellen für Aerzte u. gebildete Nichtärzte bearb., mit 2 lithogr. Notenblättern. gr. 8. 832. br. 12 Gr.

über die Volkskrankheiten; eine Rede. gr. 8. 832. br. 3 Gr.

der englische Schweiss, ein ärztlicher Beitrag zur Geschichte des 15. u. 16. Jahrhunderts. gr. 8. 834. br. 1 Rthl. 12 Gr.

de Peste Antoniniana Commentatio. 8. maj. 835. br. 6 Gr.

litterarische Annalen der gesammten Heilkunde, X Jahrgänge, 1825 bis 1834 od. 30 Bde., jeder Jahrg. von 3 Bden od. 12 Heften. 8 Rthl.

neue wissenschaftliche Annalen etc. (XIr Jahrg. des vorigen) 3 Bde. à 4 Hfte. 835. 36. 8 Rthl.

Sämmtliche 11 Jahrgänge (33 Bde. od. 133 Hefte) zusammen genommen sind für 29 Rthl. 8 Gr. und jeder einzelne Jahrgang für 4 Rthl. zu haben.

Hippocratis

Aphorismi, ad optimorum librorum fidem accurate editi; cum indice Verhoofdiano locupletissimo. 12. 822. cartonnirt. 1 Rthl.

J. Hope,

von den Krankheiten des Herzens u. der grossen Gefässe; Uebersetzung aus d. Engl. mit einer Vorrede, Anmerkungen u. Zusätzen von F. W. Becker. gr. 8. 833. 2 Rthl. 12 Gr.

Wilh. Horn,

Reise durch Deutschland, Ungarn, Holland, Italien, Frankreich, Grossbritannien u. Irland, in Rücksicht auf medizinische u. naturwissenschaftliche Institute, Armenpflege u. s. w. 1r Bd.: Deutschland, Ungarn, Holland. gr. 8. 831. 2 Rthl. 8 Gr.

— dess. 2r Bd.: Italien, Frankreich. gr. 8. 831. 4 Rthl.

— dess. 3r Bd.: Grossbritannien und Irland. gr. 8. 832. 2 Rthl. 16 Gr.

— dess. 4r u. letzter Bd., Ergänzungen. gr. 8. 833. 1 Rthl.

Das vollständige Werk ist auf einige Zeit im Preise auf 4 Rthl. ermässigt, einzelne Bände auf die Hälfte des oben angegebenen Preises.

F. L. Hünefeld,

die Chemie der Rechtspflege, od. Lehrbuch der polizeilich-gerichtlichen Chemie. gr. 8. 832. 3 Rthl. 9 Gr.

K. W. Ideler,

Anthropologie für Aerzte. gr. 8. 827. 1 Rthl.

Grundriss der Seelenheilkunde. 1r Thl. gr. 8. 835. 4 Rthl. 6 Gr.

Aus diesem Werk ist einzeln abgedruckt:

Langermann u. Stahl, als Begründer der Seelenheilkunde. gr. 8. 12 Gr.

A. Klaatsch,

tabellarische Uebersicht der Hautkrankheiten, nach Willans System. gr. Fol. 824. 8 Gr.

F. Lesser,

die Entzündung u. Verschwärung der Schleimhaut des Verdauungskanals, als selbstständige Krankheit, Grundleiden vieler sogenannter Nervenfieber, Schleimfieber, Ruhren etc. u. als symptomatische Erscheinung vieler acuten u. chronischen Krankheiten dargestellt. Mit 1 schwarz. u. 5 illum. Kpf. in Fol. gr. 8. 830. 4 Rthl. 16 Gr.

die Homöopathie, von der praktischen Seite beleuchtet; ein Lesebuch für Aerzte aller Confessionen. gr. 8. 835. 2 Rthl.

C. J. Lorinser,

zum Schutz der Gesundheit in den Schulen. gr. 8. 836. br. 2 Gr.

die Pest des Orients, wie sie entsteht u. verhütet wird. gr. 8. 837. 2 Rthl. 12 Gr.

Digitized by Google

P. M. Philippson,

die Sommerkrankheiten im Jahre 1831, nach seinen Beobachtungen geschildert. gr. 8. 832. 1 Rl. 12 Gr.

A. Richard,

medizinische Botanik; aus d. Franz.; mit Zusätzen u. Anmerkungen herausgeg. von G. Kunze u. G. F. Kummer. 2 Bde. gr. 8. 824. 26. 3 Rl.
dass. auf ganz weissem Drckp. 4 Rl.

A. L. Richter,

theoretisch-praktisches Handbuch der Lehre von den Brüchen u. Verrenkungen der Knochen; nebst 40 lith. Tafeln in Fol., vorstellend sämmtl. bisher bekannt gewordene Maschinen, Verbände u. Repositionsmethoden, nebst Erklärung derselben. gr. 8. 828. 7 Rl. 12 Gr.

Lehrbuch von den Brüchen u. Verrenkungen der Knochen, zum Gebrauche für Studirende; nebst 8 Kupfertafeln in Fol. gr. 8. 833. 2 Rl. 18 Gr.

der Wasserkrebs der Kinder, eine Monographie; mit 2 col. Kpf. gr. 8. 828. br. 22 Gr.

Abhandlungen aus dem Gebiete der prakt. Medicin u. Chirurgie. gr. 8. 832. 1 Rl. 9 Gr.

Beiträge zur Lehre vom Wasserkrebs; ein Nachtrag zu der Monogr. dess. (aus den Abhandll. etc. abgedruckt). gr. 8. 832. br. 12 Gr.

die Seebäder auf Norderney, Wangeroog u. Helgoland, nebst topographischen u. geognostischen Bemerkungen über diese Inseln der Nordsee. 8. 833. br. 15 Gr.

Bemerkungen üb. den Brand der Kinder. gr. 4. 834. br. 9 Gr.

die Endermische Methode, durch eine Reihe von Versuchen in ihrer Wirksamkeit geprüft. gr. 8. 835. 21 Gr.

W. Ruer,

Irrenstatistik der Provinz Westphalen. gr. 8. 837. 21 Gr.

J. N. Rust,

theoretisch-praktisches Handbuch der Chirurgie, mit Einschluss der syphilitischen u. Augenkrankheiten, in alphabetischer Ordnung. 17 Bde. u. Register-Band. gr. 8. 830—36. Pränumer.-Preis 52 Rl.

Aufsätze u. Abhandlungen aus d. Gebiete der Medicin, Chirurgie und Staatsarzneikunde. 1r Bd. mit 3 lithogr. Tafeln. gr. 8. 834. 2 Rl. 18 Gr.
— dess. 2r Bd. mit 1 lith. Taf. gr. 8. 836. 3 Rl. 6 Gr.

Einiges üb. die Cholera; Sendschreiben an Alex. v. Humboldt. gr. 8. 832. br. 4 Gr.

Heilkologie, neue Bearbeitung, Heft 1, 2, 3, jedes von 12 Bogen Text in Fol. u. 2 ausgem. Kpf. 837. Das Heft 1 Rl. 16 Gr.

Car. Rust,

de Ulcerum diagnosi et aetiologia nonnulla. Cum VII tab. col. in Fol. max. 4. maj. 831. br. 3 Rl. 8 Gr.

Jos. Herm. Schmidt,

zwölf Bücher üb. Morphologie überhaupt, u. vergleichende Noso-Morphologie insbesond. 2 Bde. (1r Bd. Versuch die Metamorphose der Thiere zu erklären, mit vergleichenden Hinblicken auf die Pflanzen-Entwickelung. 2r Bd. üb. Anwendung der Morphologie auf die vergleichende Krankheitslehre). Nebst 1 Atlas von 19 Foliotafeln. gr. 8. 831. 1 Rl.

Physiologie der Cholera; mit 3 lith. Tafeln. gr. 8. 832. 1 Rl. 12 Gr.

W. L. E. Schmidt,

getreue u. systemat. Beschreibung der officinellen Pflanzen der neuesten Preussischen Landes-Pharmacopöe, in tabellarischer Uebersicht; ein botanisches Handbuch für studirende Mediciner u. Pharmaceuten. gr. qu.-Fol. 831. 1 Rt.

H. Schweich,

die Influenza; ein histor. u. ätiolog. Versuch. Mit einer Vorrede von J. F. C. Hecker. gr. 8. 836. 1 Rt.

E. C. J. v. Siebold,

Anleitung zum geburtshülflichen technischen Verfahren am Phantome, als Vorbereitung zur künftigen Ausübung der Geburtshülfe. gr. 8. 828. 1 Rl.

die Einrichtung der Entbindungsanstalt an der Königl. Universität zu Berlin, nebst einem Ueberblick der Leistungen derselben seit dem Jahre 1817. gr. 8. 829. 16 Gr.

Digitized by Google

F. L. Solayrés de Renhac,
Commentatio de partu viribus maternis absoluto, quam denuo ed. nec non praef. et annot. instr. E. C. J. de Siebold. 8. maj. 831. 16 Gr.

G. E. Stahl,
Theorie der Heilkunde; herausg. v. K. W. Ideler. 1r Thl. Physiologie. gr. 8. 831. 1 Rth.
— ders. 2r Thl. Pathologie. gr. 8. 831. 1 Rth.
— ders. 3r u. letzter Thl. Nosologie. gr. 8. 832. 1 Rth.
Alle 3 Bde. zusamm. nur 2 Rth. 12 Gr.

M. H. Strahl,
üb. das Scharlachfieber u. ein gegen alle Formen u. Stadien desselben höchst wirksames Specificum. gr. 8. br. 833. 6 Gr.
der Alp, sein Wesen u. seine Heilung. Eine Monographie. gr. 8. 833. 1 Rth. 6 Gr.

Carl Sundelin,
Pathologie u. Therapie der Krankheiten mit materieller Grundlage. 2 Bde. gr. 8. 827. 2 Rth.
Taschenb. der ärztl. Rezeptirkunst u. der Arzneiformeln, nach den Methoden der berühmtesten Aerzte. 2 Bdchen. (1s Rezeptirk., 2s Arzneiformeln.) Dritte, v. J. C. Albers verb. u. verm. Aufl. Taschenform. 837. geb. 1 Rth. 18 Gr.
(Beide Theile werden nicht getrennt).
das Krankenexamen, ein Taschenb. f. junge Aerzte z. Gebr. am Krankenbette. 12. geb. 833. 1 Rth. 9 Gr.

M. Troschel,
Recepttaschenbuch, eine Samml. bewährter Arzneiformeln, zur Erleichterung des Studiums, besond. für angehende Chirurgen. Taschenform. 837. geb. 21 Gr.

S. G. Vogel,
Beweis der unschädlichen u. heilsamen Wirkungen des Badens im Winter, nebst Belehrungen üb. die zweckmäßigste Art des Gebrauchs der Bäder u. Trinkcuren zur Winterszeit. 8. 828. br. 6 Gr.

W. Wagner,
Karte üb. die Verbreitung der Cholera im Preuss. Staate, bis zum 15. Mai 1832. Roy.-Fol. 832. 16 Gr.
zweiter Jahresbericht üb. die prakt. Unterrichts-Anstalt für die Staats-Arzneikunde an der Universität zu Berlin, von Ostern 1834—35. gr. 4. br. 12 Gr.

Zeitung, medicin., herausgeg. von dem Verein f. Heilkunde in Preussen; 1r Jahrg. 1832. Sept. bis Dec. No. 1—17. Fol. 1 Rth. 6 Gr.
— — die Jahrgänge 1833—37 jeder von 52 Nr. à 1—1½ Bogen, jeder 3 Rth. 16 Gr.

J. C. L. Ziermann,
geschichtliche Darstell. des thierischen Magnetismus, als Heilmittels, mit besond. Berücksichtigung des Somnambulismus, in einer Reihe ähnlicher Erscheinungen der Vorzeit bis auf Mesmer. gr. 8. 824. 1 Rth.

P. Rayer's
theoretisch-practische Darstellung
der
Hautkrankheiten.
Nach der zweiten, durchaus verbesserten Ausgabe des Originales in deutscher Uebertragung herausgegeben
von
Dr. Hermann Stannius.
In drei Bänden.
Erster Band. gr. 8. 837. 2 Rth. 12 Gr.

Guß und Druck von Friedrich Nies in Leipzig.

Digitized by Google

Anzeige,

betreffend die neue Auflage von

C. A. W. Berends Vorlesungen

über praktische Arzneiwissenschaft;

oder

Handbuch der speciellen Pathologie u. Therapie

in 10 Bänden.

Nachdem sämmtliche Theile der ersten, von dem Herrn Dr. und Professor Sundelin herausgegebenen, Auflage vergriffen sind, soll nun eine zweite, von dem Herrn Regierungs-Medicinal-Rath Dr. J. C. Albers durchaus neu bearbeitete Ausgabe erscheinen, wofür der Preis nicht auf einmal für das ganze Werk, sondern nur für jeden einzelnen, wirklich erschienenen Band bezahlt wird, und so billig angesetzt werden, daß dies Werk an Wohlfeilheit jedes ähnliche von gleichem Umfang übertrifft. Es wird nämlich künftig kosten:

1r	Bd.	Semiotik	1	Rthlr.	15	Gr.
2r	=	Fieberlehre	1	=	3	=
3r	=	Entzündungen	1	=	9	=
4r	=	Acute Exantheme, Rheumatismus, Katarrh, Gicht, Ruhr, Gallenruhr, Blutflüsse	1	=	18	=
5r	=	Gelbsucht, Wassersucht, Windgeschwulst, Skorbut, Fleckenkrankheit, Skrofeln, Rhachitis, Syphilis, Wurmkrankheit	1	=	3	=
6r	=	Nervenkrankheiten	1	=	12	=
7r	=	Chronische Exantheme, Weiberkrankheiten	1	=	18	=
8r	=	Zehr- und Destructionskrankheiten	1	=	15	=
9r	=	Krankheiten einzelner Theile . .	1	=	15	=
10r	=	Steinkrankheit, Kinderkrankheiten	1	=	12	=

Diese vier Bände sind in der neuen Auflage bereits erschienen.

Das Ganze wird also nur auf 15 Rthlr. zu stehen kommen, während die erste Ausgabe 23 Rthlr. gekostet hat, und auch einzelne Bände sind zu den obigen Preisen zu erhalten. — Mit dem Druck wird ununterbrochen fortgefahren.

Digitized by Google

Ermäßigter Preis der

Medicinischen Zeitung

vom Verein für Heilkunde in Preussen,

beginnend mit 1. Sept. 1832.

Im Prän. Preis kostete der erste Jahrgang (1832), welcher nur aus 17 Nummern besteht, 1 Rthlr. 6 Gr., jeder folgende Jahrgang 3 Rthlr. 16 Gr., also das Ganze bis mit 1836 15 Rehlr. 22 Gr., ein Preis, der jetzt für diejenigen, welche sich complette Exemplare anschaffen wollen, drückend geworden ist und zu häufigen Anträgen an den Verleger um Ermäßigung Veranlassung giebt. Obwohl nun der Vorrath vollständiger Exemplare nur noch gering ist, so will der Verleger doch dergleichen (1832 bis mit 1836) statt für 15 Rthlr. 22 Gr. für 5 Rthlr. — abgeben, einzelne Jahrgänge aber statt 3 Rthlr. 16 Gr. für 1 Rthlr. 8 Gr.; — 1832, allein genommen, kann jedoch unter 1 Rthlr. 6 Gr. nicht erlassen werden, und die folgenden Jahrgänge von 1837 an behalten den bestimmten Preis.

Digitized by Google

BIBLIOTHECA
MEDICO-CHIRURGICA
ET
PHARMACEUTICO-CHEMICA

oder

Verzeichniß

derjenigen **medizinischen, chirurgischen, geburtshülflichen** und **pharmaceutisch-chemischen** Bücher, welche vom Jahre 1750 bis gegen Ende des Jahres 1840 in Deutschland und den angränzenden Ländern erschienen sind.

Zuerst herausgegeben

von

Theod. Christ. Friedr. Enslin.

Supplement-Heft

enthaltend die Literatur von der Mitte des Jahres 1837 bis gegen Ende des Jahres 1840.

Herausgegeben

von

Wilhelm Engelmann.

Nebst einem vollständigen Materien-Register.

Leipzig,
Verlag von Wilhelm Engelmann.
1841.

Digitized by Google

Digitized by Google

Vorwort.

Die literarischen Erscheinungen in der Medicin von der Mitte des Jahres 1837 bis gegen Ende des Jahres 1840, so wie die Nachträge zu den frühern Jahren nöthigen mich schon jetzt den Freunden der medicinischen Literatur dieses Supplementheft zu überreichen.

Der Umfang dieses Heftes, welches 1612 Bücher und Zeitschriften enthält, die allein in den letzten drei Jahren, und 771 Bücher, welche bis 1837 erschienen und als Ergänzungen meines Hauptverzeichnisses nachgetragen sind, wird wohl hinlänglich dessen Erscheinen rechtfertigen. Auf die Richtigkeit der Titelangaben ist die möglichste Sorgfalt verwendet worden, und wird diese wohl billigen Anforderungen entsprechen; dagegen ersuche ich auch ferner etwaige Auslassungen mir gütigst anzuzeigen, die ich dankbar benutzen werde.

Das angehängte Materienregister ist mit der größten Genauigkeit gearbeitet und wird den Gebrauch dieser Nachträge gewiß sehr erleichtern.

Möge sich nun dieses Heft bei den Medicinern einer eben so günstigen Aufnahme als das Hauptverzeichniß erfreuen!

Leipzig, den 24. December 1840.

Wilh. Engelmann.

Digitized by Google

Digitized by Google

Erste Abtheilung.

Medicin, Chirurgie und Geburtshülfe.

Abendroth, (A. A.), Ritzebüttel u. das Seebad zu Curhaven. 2r Thl., enthaltend Verändergn. u. Verbesserg. seit 1816 bis 1836. Mit 3 Abbild. u. Karte (der Unter-Elbe von Schuback, 42 Zoll lang u. 13 Zoll hoch) nebst ein. alphabet. Inhaltsverzeichnisse beider Thle. gr. 8. Hamburg 837. Perthes-Besser & Mauke. 2 Rl. 4 Sgr.
Ohne Karte 20 Sgr.
Die Karte einzeln 1 thl. 8 gr. — Der 1e Thl. mit 3 Kupf. u. 2 Karten, Ebend. 818. 2 thl. 12 gr.

Abercrombie s.: Schwann, F. J., Pathologie u. Therapie d. Whyttschen Gehirnth.

Abhandlungen, auserlesene, aus dem Gebiete der Augenheilkunde. Herausgeg. von ein. Augenarzte. 1s u. 2s Hft. Jedes mit 1 Kupftaf. gr. 8. Berlin 838. Förstner. à 16 Sgr. — 1 Rl. 8 Sgr.

— über die vorzügl. Kinder-Krankheiten, s.: Sammlung.

Ackermann, Joh. Carl Heinr., Winke zur Verbesserung öffentl. Brunnen u. Badeanstalten. 8. Posen 802. Kühn. 14 Sgr.

Adams, Büsch u. Lichtenberg, üb. einige Pflichten gegen die Augen. Mit Anmerkgn. Herausg. v. S. Th. Sömmering. gr. 8. Frankfurt 797. Varrentrapp. 6 Sgr.

Adelmann, Dam. Gust., de fracturis ossium pelvis. Comment. inaug. chirurg.-med. (Mit 1 Steintaf.) 8 maj. Fuldae 835. (Marburgi, Garthe.) 12 Sgr.

Adelmann, Geo. Franz Blasius, Beiträge zur medicin. u. chirurg. Heilkunde, mit besond. Berücksichtigung der Hospitalpraxis. 1r. Bd. — A. u. d. T.: Annalen der chirurg. Abtheilung des Landkrankenhauses zu Fulda während der Jahre 1835. 1836. gr. 8. Marburg 839. Elwert. 1 Rl.

— de steatomate proprio tumorum parasitorum genere. Commentatio pathogenetico-chirurg. 4 maj. Marburgi 837. Elwert. 8 Sgr.

Adelon, Bemerkgn. üb. d. Leber s.: Monographie.

Adler, Bernh., chem.-medic. Abhandl. von d. Eigenschaften d. Egerschen Gesundbrunnen. 8. Wien 782. (Heubner.) 4 Sgr. — 2e Ausg. 8. Eger 785.

Advena, Flor. Maria, de Metrorrhagia. Dissert. inaug. medica. 8 maj. Gryphiae 838. (Bamberg.) 6 Sgr.

Ahrensen, A., Dissertatio de methodo endermatica. 8 maj. Hauniae 836. (Reitzel.) *16 Sgr.

Aikins, C. R., kurzgefaßte Uebersicht der wichtigsten Thatsachen, welche bisher üb. die Kuhpocken erschienen sind. A. d. Engl. von J. Hannemann. Mit 1 illum. Kpf. 8. Hannover 801. Hahn. 8 Sgr.

Alethophilorum quorundam Viennensium Elucidatio necessaria epistolae de Cicuta, quam celeb. de Haenius scripsit ad celeb. Tralles. 8. Vindobonae 766. Trattner. 5 Sgr.

Albers, Joh. Friedr. Herm., Atlas der patholog. Anatomie für prakt. Aerzte. Lief. X.—XIV. (X. XII. à 5, XI. XIII. XIV. à 6 lith. u. illum. Blätter in 1/2 Imp.-Fol. u. 14 3/4 Bog. Text in gr. 8.) Bonn 837—40. Henry & Cohen. à Lief. 1 Rl. 12 Sgr.

— Beobachtgn. auf dem Gebiete der Pathologie u. pathalog. Anatomie, gesammelt. 2r Thl. gr. 8. Bonn 838. König. 1 Rl. 4 Sgr. (1r 2r Thl. 2 Rl. 4 Sgr.) s.: auch Trousseau, A., u. H. Veloc, Kehlkopfsschwindsucht.

Albers, J. C., s.: Berends Vorlesgn. — Lehrbuch d. Geburtsk. f. Hebammen. — Sundelin, K., Receptirkunst.

Alibert's Vorlesungen üb. d. Krankhtn. d. Haut, s.: Bibliothek.

Allen, I., Synopsis universae medicinae practicae. 8. Francofurtae 753. (Schäfer.) 20 Sgr.

Digitized by Google

Almanach, medicinischer, s.: Sachs, I. I.

d'Almoncourt, F. L. Carl, der prakt. Rathgeber in Wochen-, Kinder- u. Kranken-Stuben. Ein Handb. zur Belehrung für Frauen u. Mütter in allen vorkomm. Krankheitsfällen, üb. den weiblichen Körper u. die Funktionen desselben. In alphab. Ordnung. 2e Ausg. gr. 8. Leipzig 837. O. Wigand. 2 ℳ

Alpini, Prosp., Medicina Aegyptiorum. Accedunt huic editioni ejusdem auctoris Libri de Balsamo et Rhapontico, ut et Jacobi Bontii medicina Indorum. 4. Lugduni Bat. 719.

— de praesagienda vita et morte aegrotantium libri VII. 4 maj. Francofortae et Lipsiae 754. Fleischer. 4 ℳ

Althof, Ldov. Cph., de cautelis quibusdam in corporis mutatione haud negligendis. 8. Wetzlar. 798.

— diss. observationes de febre petechiali. 4. Gottingae 784. Dieterich. 2 ℳ

— de efficacia terrae ponderosae salitae in praxi observata. 4. Gottingae 793.

Altschuhl, E., Miscellen aus dem gesammten Gebiete d. theoret. u. pract. Medizin. Ir Bd. 1e Lief. gr. 8. Prag 838. (Kronberger & Rziwnatz.) 8 ℳ

— vollständ. Recept-Taschenbuch der pract. Augenheilkunde nach den vielfält. klin. Erfahrgn. der berühmt. Augenärzte u. den besten Schriftstellern älterer, neuerer u. neuester Zeit. Für Aerzte u. Wundärzte bearbeitet. 2 Bdchen. A—Z. 2te verm. Ausg. 16. Wien 837. Mayer u. Comp. 1 ℳ 8 ℳ

Amelung, F., s.: Mayo, specielle Pathologie (übers.)

Ammon, Friedr. Aug. v., klin. Darstellgn. der Krankhtn. u. Bildungsfehler des menschl. Auges, der Augenlider u. der Thränenwerkzeuge, nach eigenen Beobachtgn. u. Untersuchgn., herausgeg. 1r Thl. — A. u. d. T.: Klin. Darstellgn. der Krankhtn. des menschl. Auges, nach eigenen Beobachtgn. u. Untersuchgn. zum Selbststudium u. zum Unterrichte herausg. Hierzu 23 illum. (Kupf.-) Taf. mit 377 Fig. gr. Fol. Berlin 838. Reimer. *20 ℳ

— die ersten Mutterpflichten u. die erste Kindespflege. Belehrungen für junge Frauen u. Mütter. 3e verb. Aufl. gr. 12. Leipzig 839. Weidmann. 1 ℳ

— de Physiologia Tenotomiae experimentis illustrata. Commentatio chirurgica, qua ordini medicorum gratioso Academiae Georgiae Augustae solemnia hujus Universitatis litterarum saecularia prima die XVII. Septbr. MDCCCXXXVII agenda gratulatur. Accedit tabula lith. Imp.-4. Dresdae 837. Walther. *12 ℳ

Die franz. Uebersetzung erschien unter dem Titel:

— Mémoire sur la physiologie de la ténotomie. 8. Gand 839. de l'Imprimerie de F. Gyselynk. (Dresden, Walther.) 8 ℳ

— die angebornen chirurg. Krankhtn. des Menschen in Abbildgn. dargestellt u. durch erläuternden Text erklärt. — Der chirurg. Pathologie in Abbildungen 1r Thl. 1e u. 2e Lief. (à 12 B. u. 16 26 Hft. der Abbild., à 10 Kupfert.) gr. Fol. Berlin 839. 40. Herbig. à Lief. *3 ℳ

s. auch: Monatsschrift f. Augenheilk.

Bildniss des Dr. F. A. von Ammon. K. S. Leibarzt. Nach der Natur auf Stein gezeichn. u. herausg. von Fr. Hanfstaengl. 1/2 Roy.-Fol. (Leipzig, Rud. Weigel) Chines. Pap. *22 gr.

Amon, E., das enthüllte Geheimniß, ewige Gesundheit, hohes Alter u. unveränderlichen Frohsinn zu erlangen. 12. Nordhausen 837. Fürst. 8 ℳ

— die Schwangerschaft u. Geburt. Ein Inbegriff des Wissenswürdigsten für neuvermählte Frauen, denen ihr u. ihrer Kinder Wohl am Herzen liegt. 12. Ebend. 837. 9 ℳ

An die Freunde der Homöopathie in Wien. 8. Leipzig 837. Schumann. 3 ℳ

Analecta medica. (Autore: J. M. Settegast, A. L. Ulrich, C. Mohr, G. Mecke, F. Fincke, J. Wegeler. (Mit 1 Steintaf.) 4. maj. Confluentibus 839. (Baedeker.) 12 ℳ

Gratulationsschrift an Dr. F. G. Wegeler.

Analekten der Chirurgie. Herausgeg. von ein. Vereine prakt. Aerzte u. Wundärzte unter Redaktion des E. Blasius u. des pract. Arztes A. Moser. 1r 2r Bd. à 3 Hfte. gr. 8. Berlin 837—39. Heymann. à Hft. 16 ℳ

— üb. chron. Krankhtn. Zusammengestellt zum Gebr. für prakt. Aerzte. 1r Bd. 6 Hfte u. 2r Bd. 1s—3s Hft. kl. 8. Stuttgart 838. 39. Brodhag. à Hft 15 ℳ

— für Frauenkrankhtn., od. Samml. der vorzügl. Abhandlgn., Monogra-

Digitized by Google

phien, Preisschriften, Dissertationen u. Notizen des In- u. Auslandes üb. die Krankhtn. des Weibes u. üb. die Zustände der Schwangerschaft u. des Wochenbettes, herausgeg. von ein. Vereine prakt. Aerzte. 1r Bd. 4 Hfte, 2r Bd. 1s 2s 3s Hft. gr. 8. Leipzig 837. 39. 40. Brockhaus. à Hft. 16 Gr. — 4 Rt. 16 Gr.

Analekten üb. Kinderkrankhtn., od. Samml. auserwählter Abhandlgn. üb. sämmtl. Krankhtn. des kindl. Alters. Zusammengestellt zum Gebr. für prakt. Aerzte. 4r Bd. (Hft. 12.) gr. 8. Stuttgart 837. Brodhag. 1 Rt. 21 Gr. (Alle 12 Hfte in 4 Bdn. 8 Rt. 18 Gr.)

— der speziellen Pathologie u. Therapie. Eine Samml. auserlesener Abhandlgn., Preisschriften, Dissertationen u. Monographien des In- u. Auslandes üb. innere Krankhtn. Herausgeg. von den prakt. Aerzten H. Bressler u. J. Jacobson u. mit ein. Vorr. versehen von F. Wolff. 1r Bd. 1s—6s Hft. gr. 8. Berlin 837. 38. Plahn'sche Buchh. (Nitze.) à Hft. 18 Gr. 4 Rt. 12 Gr.

— für die gesammte Staatsarzneikunde, oder auserlesene Abhandlgn. aus dem Gebiete der gerichtl. u. der mediz. Polizei, herausgeg. durch ein. Verein von Aerzten u. Juristen. 1r Bd. 1s 2s Hft. gr. 8. Berlin 838. 39. Rubach. 1 Rt. 15 Gr.

Anatomy of Drunkeness, s.: Macnish üb. Berauschung.

Andral, M. G., die Krankhtn. des Gehirns. Aus d. Franz. übers. u. mit Bemerkgn. versehen von Bernh. Aug. Kähler. 1r Thl., die Krankhtn der Gehirnhäute, der Hyperämien u. Hämorrhagien des Gehirns enth. gr. 8. Königsberg 837. Gebr. Borntträger. 1 Rt. 12 Gr.

— — dess. 2r Thl., die Erweichung, Hypertrophie, Atrophie, den Cancer des grossen Gehirns u. die Krankhtn. des kleinen Gehirns enth. gr. 8. Ebend. 837. 1 Rt. 12 Gr.

— die Krankhtn. der Nervenheerde, s.: Bibliothek.

— die specielle Pathologie. Nach den bei der medic. Fakultät gehaltenen Vorträgen. Herausgeg. v. A. Latour. A. d. Franz. übers. v. Friedr. Unger. I. Thl. 3 Lieff. II. Thl. 1e u. III. Thl. 1e u. 2e Lief. gr. 8. Berlin 836.—38. Bethge. 3 Rt. 12 Gr.

Andreae, Beschreib. des neuen Krankenhauses der Stadt Hannover. Mit 3 Steindr. (in gr. 4.) Aus den Hannov. Annalen f. d. gesammte Heilkunde, herausgeg. von Holscher, besond. abgedr. gr. 8. Hannover 838. Helwing. 9 Gr.

Andreae, Aug., Programm d. k. medic.-chirurg. Lehranstalt zu Magdeburg f. d. J. 1839. gr. 8. Magdeburg 839. (Creutz.)

— Grundriss der gesammten Augenheilkunde (2s 3s Hft.) 2r Thl. — Auch u. d. Tit.: Grundriss der speciellen Augenheilkunde. (2 Hfte.) gr. 8. Magdeburg 837. 39. Creutz. 1 Rt. 18 Gr. (cpl. geb. 2 Rt. 12 Gr.

Andresse, Wilh., unentbehrl. ärztlicher Rathgeber für diej., welche an Skropheln leiden, u. für deren bekümmerte Angehörigen, od. Anleit. zur richtigen Erkenntniß u. Heilung der mannigfaltigen Formen der Skrophel-Krankh., u. der Anlage zu derselben. gr. 8. Berlin 839. Lüderitz. 12 Gr.

— dringender Rath an Mütter, Erzieher u. Erzieherinnen, die Erforschung der verborgenen u. verheimlichten, u. die rechte Beobacht. der oft übersehenen, Ursachen des weißen Flusses od. Gebärmutter-Catarrhs, u. die darauf sich gründende, zweckmäßige Behandl. u. Heilung dieses Uebels, betr. gr. 8. Berlin 838. C. G. Lüderitz. 9 Gr.

s. auch: Lomnitz, Zahnarzt.

Anleitung, allgemeine, Kranke zu examiniren, zum Gebr. angehender Aerzte. (Aus dem Nachlaße Mar. v. Stoll's herausgeg.) 12. Marburg 792. (Krieger's B. H. in Cassel.) 5 Gr.

— z. Gebr. d. neuern Säuerlings Christiansbrunnen genannt zu Liebwerda in Böhmen (v. J. Wellick). 8. (Prag) 798.

— zum Gebr. d. mineral. Stahlbrunnens zu Liebwerda in Böhmen (v. J. Wellick). 8. (Prag) 798.

— vielerlei Lebensgefahren vorzubeugen. Zusammengetragen aus Preisschriften v. Poppe u. Fothergill. 8.

Annalen, Hannoversche, für die gesammte Heilkunde. Eine Zeitschrift. Herausgeg. v. G. P. Holscher. 2r—5r Bd. (Jahrg. 836—40.) à 4 Hfte. Mit lith. Taf. gr. 8. Hannover, Helwing. à J. 4 Rt.

Digitized by Google

Annalen der Irren-Heilanstalt zu Siegburg. Herausgeg. v. M. Jacobi. 1r Bd. gr. 8. Köln 837. DuMont-Schauberg. 1 ℳ 16 ₰

— medicinische, eine Zeitschrift. Herausgeg. von den Mitgliedern der Groshzgl. Badisch. Sanitäts-Commission in Carlsruhe u. den Vorstehern der medic., chirurg. u. geburtshülfl. Anstalten in Heidelberg, den Proff. Friedr. Aug. Benj. Puchelt, Max. Jos. Chelius, Franz Carl Nägele. 3r—6r Bd. à 4 Hfte. gr. 8. Heidelberg 837—40. Mohr. à Bd. 4 ℳ

— der Staatsarzneikunde, herausgeg. v. P. J. Schneider, J. H. Schürmayer u. F. Hergt. Unter Mitwirk. der in- u. ausländ. Mitglieder des Vereins Grossh. Bad. Medizinalbeamter zur Förderung der Staatsarzneikunde. 2r 3r. Bd. à 2 Hfte. gr. 8. Tübingen 837. 38. Laupp. 2r Bd. 2 ℳ 8 ₰ 3r Bd. 3 ℳ 4 ₰

—— dies. von dens. herausgeg. 4r 5r Jahrg. 839 840. à 4 Hfte gr. 8. Freiburg, Fr. Wagner. à J. 4 ℳ

Annales franç. et étrangères d'Anatomie s.: Laurent et Bazin.

Anton, K. C., General-Register zu dem VIII. Jahrg. des allgem. Repertor. der mediz.-chirurg. Journalistik. s.: Repertorium.

Antoni, E., die Kunst, ein wohlschmeckendes u. gesundes Trinkwasser herzustellen, wie auch im heißesten Sommer das Wasser nicht nur kalt zu erhalten u. zu machen, sondern sogar in Eis zu verwandeln. Nebst e. Einleit. üb. d. Wasser im Allgem. u. seine wohlthät. Eigenschaften. 16. Nordhausen 837. Köhne. 4 ₰

Anweisung für Hebammen, wie sie ihre Tagebücher zu führen haben. 8. Ulm 838. (Wohler.) 2 ₰

— zu ein. gründlichen Verfahren, das Unvermögen, den Harn im Schlafe zu halten, auf eine leichte u. sichere Weise, bei Kindern u. Erwachsenen, zu heilen. Von e. prakt. Ärzte (Neue Ausg.) 8. Leipzig 838. Reimann. 6 ₰

Aepli, Alex., eine mediz.-polemische Probeschrift von den Canthariden gegen Trallet, vom bösartigen Fieber gegen Tode, u. vom Nachgeburtsgeschäfte gegen Mursinna. 8. Winterthur 788. Steiner. 6 ₰

Archiv für Anatomie, Physiologie u. wissenschaftliche Medicin, in Verbindung mit mehreren Gelehrten herausgeg. v. Johannes Müller. Jahrg. 838. 39 40. à 6 Hfte. Mit Kupfertaf. gr. 8. Berlin, Veit et Comp. à J. 6 ℳ

— für die homöopathische Heilkunst. In Verbindung mit mehreren Gelehrten herausgeg. v. Ernst Stapf u. Gust. Wilh. Groß. 16r 17r u. 18r Bd. à 3 Hfte gr. 8. Leipzig 837—40. Reclam. à Hft 1 ℳ

Argos, medic., herausgeg. von den DD. Hacker u. Prof. Hohl. 1r 2r Bd. à 3 Hfte. gr. 8. Leipzig 839. 40. Otto Wigand. à Bd. 2 ℳ

Arming, F. W., Leitfaden zum Unterrichte chirurg. Lehrlinge u. zur Bildung chirurg. Gehülfen 8. Wien 839. Gerold. 1 ℳ 8 ₰

Armstrong, Geo., Abhandlgn. üb. verschiedene Gegenstände der Arzneiwissenschaft. A. d. Engl. 8. Leipzig 774. Schwickert. 4 ₰

— Versuch v. d. vorzügl. u. gefährl. Kinderkrankhtn. A. d. Engl. 8. Zelle 760.

— üb. die gewöhnl. Kinderkrankhtn. u. deren Behandl. übers. v. Jac. Chr. Ehl. Schäffer. Neu bearb. 8. Regensburg (786) 792. (Manz in Landshut.) 2 ℳ

Armstrong, Joh., die Kunst, die Gesundheit zu erhalten. A. d. Engl. 8. Zürich 788. (Meyer u. Zeller.) 8 ₰

Arnd, J. S. B., d. kleine brasilianische Hausarzt, od.: Verkündigung ein. erprobten, untrügl. Mittels, durch dessen Anwendung die Anfälle der Epilepsie (Fallsucht) für immer verhindert, Gichtkranke aber völlig geheilt werden. 16. Nordhausen 837. Fürst. 12 ₰

Arnim, v., Wie hat man sich bei der jetzt (1837) hier herrschenden Cholera-Epidemie zu verhalten? kl. 8. Berlin 837. Behr. 2 ₰

Arnold, Frid., Annotationes anatomicae de velamentis cerebri et medullae spinalis. Programma (Mit 1 Steintaf.) Imp.-4. Turici 838. Orelli, Fuesslini et soc. 1 ℳ

— Untersuchgn. im Gebiete der Anatomie u. Physiologie, mit besond. Hinsicht auf seine anatom. Taf. 1s Bdchn. — A. u. d. T.: Bemerkgn. üb. den Bau des Hirns u. Rückenmarks, nebst Beiträgen zur Physiologie des 10ten u. 11ten Hirnnerven, mehrern krit. Mittheilgn., so wie verschied.

Digitized by Google

patholog. u. anatom. Beobachtgn.. Mit Abbild. (auf 4 Steint.) Lex.-8. Zürich 838. Höhr. 1 Rt. 9 Gr.

Arnold, Frid., Tabulae anatomicae, quas ad naturam accurate descriptas in lucem edidit. Fasc. I. Icones cerebri et medullae spinalis. Decem tabulae elaboratae et totidem adumbratae. Imp.-Fol. Turici 838. Orellii, Fuesslini et Soc. *8 Rt.

— — id. Fasc. II. Icones organorum sensuum. Undecim tabulae elaboratae et totidem adumbratae. Imp.-Fol. Ibid. 839. *8 Rt.

Hiervon erscheinen 10 Hfte. — Wer sich zur Abnahme des Ganzen verbindet, erhält das 10te Hft. gratis.

— Icones nervorum capitis (in IX tabulis perfectis totidemque linearibus), in lucem editae. Fol. maj. Ibid. 838. 8 Rt.

— u. J. W. Arnold, die Erscheingn. u. Gesetze des lebenden menschl. Körpers im gesunden u. kranken Zustande. 1r Bd. 2r Thl. — A. u. d. T.: Lehrb. der Physiologie des Menschen, von Friedr. Arnold. 2r Thl. 1e 2e Abthl. (Mit 10 Kupfertaf. zum 1sten Bde.) gr. 8. Zürich 837. 40. Orell, Füssli u. Comp. 4 Rt. 8 Gr.

— — dess. 2r Bd. 2r Thl. 1e 2e Abthl. — A. u. d. T.: Lehrb. der pathologischen Physiologie des Menschen, von Joh. Wilh. Arnold. 2r Thl. 1e 2e Abthl. (1e Abthl. mit 5 Kpftaf.) gr. 8. Ebend. 837. 39. à 3 Rt. — 6 Rt.

Die bis jetzt gelieferten 5 Abthl. kosten nur 12 Thlr 8 gr.

Arnold, Geo. Christi., Observationum physico-medicarum annus MDCCLXXII. 8 maj. Vratislaviae 777. (W. G. Korn.) 4 Gr.

— tractatus de partu serotino 324 dierum ex oedemate uterino cum singular. graviditate et puerperio. 8. Lipsiae 775. Comptoir für Literatur. 8 Gr.

Arnold, Gottl. Joa., de removendis sanitatis publicae impedimentis. 8. Lipsiae 771.

Arnold, Theod. Jos., einziges Heilmittel der Cholera. Durch Gott, Kunst u. Natur entstand das Balsammonika zum Wohl der ganzen Menschheit. 8. Heilbronn 836. (Claß.) 9 Gr.

Arnoldi, Car. Guil., de Cariei dentium origine et prophylaxi Commentatio. 8 maj. Confluentibus 839. Hölscher. 6 Gr.

Gratulationsschrift an Dr. F. G. Wegeler.

Arnoldi, Friedr. Aug., Wie kann eine Seuche sich blos contagiös verbreiten, ohne daß am Krankenbette Ansteckung nachzuweisen ist? In Beziehung auf Cholera u. gelbes Fieber erfahrungsgemäß beantwortet. (Mit 1 Abbild.) gr. 8. Köln 836. DuMont-Schauberg. 16 Gr.

Arzneimittel, homöopathisch angewandte. Fol. Regensburg 839. Reitmayr. 4 Gr.

Arzt, der, in der Kinderstube. Nebst Worten der Belehrung üb. Selbststillen, Wahl der Ammen u. Entwöhnung der Kinder von Th. W. kl. 8. Leipzig 838. Schreck. 9 Gr.

Asch, Geo. Thom., diss. de primo pare nervorum cerebri. Cum fig. 4. Gottingae 750. Vandenhoeck u. Ruprecht. 12 Gr.

Astruc, Joa., tractatus pathologicus. 8. Genv. 753.

Atlas der Hautkrankhtn., od. Samml. sorgfältig color. Abbildgn. sämmtl. Hautkrankhtn., darstellend die characteristisch. Erscheingn. ihre Gattgn. u. Arten, nach Thom. Bateman, P. Rayer u. M. N. Devergie. Durch viele Originalzeichngn. ergänzt u. herausgeg. von Rob. Froriep. 5e Lief. enth.: Erysipelas, Scabies, Urticaria, Eczema, Herpes, Rupia, Variola, Variolois, Varicella, Vaccina, Vaccinella nach Rayer. g. 4. Weimar 837. Landes-Industrie-Comptoir. 2 Rt.

— — dess. 6e Lief., enth.: Taf. 7—12: Acne, Sycosis, Lupus, Cancer, Furunculus, Framboesia, Elephantiasis, Cheloidea, Pellagra, Chloasma, Lentigo, Nigrities, Melanosis, Leucopathia, nach Rayer. gr 4. Ebend. 838. 2 Rt.

— — dess. 7e Lief., enth.: Taf. 13—18: Syphilides exanthematicae et papulosae, vesiculosae, pustulosae, crustaceae u. bullosae, squamosae, tuberculosae, nach Rayer u. Devergie. gr. 4. Ebend. 838. 2 Rt.

— — dess. 8e Lief. enth.: Syphilis primaria. Taf. XIX.—XXIV. gr. 4. Ebend. 839. 2 Rt.

s. auch: Batemann im Haupt-Catalog.

Auenbrugger, Leop., Inventum novum ex percussione thoracis humani ut signo abstrusos interni pectoris morbos detegendi. 8. Vindobonae 761. Trattner. 4 Gr.

Digitized by Google

Augustin, F. L., die Königl. Preuß. Medicinalverfassung, od. vollständ. Darstell. aller, das Medicinalwesen u. die medic. Polizei in den K. Preuß. Staaten betreff. Gesetze, Verordngn. u. Einrichtgn. 6r Bd., enth. die Medicinalverordnungen von 1833 bis 1837. Mit 4 lith. Taf. gr. 8. Potsdam 838. Horvath'sche Buchh. (Witte) 5 Rt. — 6 Bde 24 Rt.

d'Aumerie, J. Fr., das Seebad zu Scheveningen in Holland, seine nächste u. entfernt. Umgebung, seine innere Einricht., die verschied. Anwend. u. grosse Wirksamkeit dieses Bades u. seine Vorzüge vor vielen andern Seebädern, namentl. vor denen zu Doberan u. auf Norderney, in Bezug auf die darüber unlängst von den Herren Sachse u. Mühry erschien. Schriften, nebst e. Abhandl. üb. die Wirkung der Seebäder überhaupt. 8. Cleve 837. Char. 1 Rt.

Autenrieth, G. H. F. v., Handb. d. speciellen Nosologie u. Therapie, nach seinen Vorlesgn. herausgeg. von Carl Ludw. Reinhard. 2 Bde. (Neue Ausg.) gr. 8. Würzburg 838. Etlinger'sche Buchh. 4 Rt. 16 Gr.

Avé-Lallemant, Rob., de Lithotritia. Dissert. inaug. chirurg. 8 maj. Kiliae 837. (Hamburgi, Herold.) *8 Gr.

Baczynski, Ant., de venae portarum inflammatione. Commentatio patholog. 8 maj. Turici 838. Orellii, Fuesslini et soc. 8 Gr.

Bäder u. Gesundbrunnen von Ungarn, die berühmtesten u. besuchtesten, ihre Eigenschaften, Heilkräfte u. Gebrauchsweise. Nach den besten Quellen u. eigenen Untersuchgn. für Aerzte u. Heilbedürftige dargestellt. — Mehadia, Tremßin, Pöstyen, Teplika, Parád, Bartfeld, Füred, Szliács. 8. Leipzig 837. Hartleben's Verlags-Exped. 1 Rt.

Baglivius, Geo., opera omnia med.-practica et anatomica acced. I. D. Santorini opusc. IV. 4. Norimbergae 751.

Baile, Math., Krankheitsfälle, s.: Leukfeld, J. G.

Balbirnie, John, die Metroscopie, od. Diagnose u. Therapie der organischen Gebärmutter-Krankhtn., gestützt auf die Anwendung des Mutterspiegels. Nach d. Engl. bearb. u. mit Anmerkgn. versehen, nebst e. Anh. üb. den Gebr. des Stethoscops in der Geburtshilfe. Mit 1 Taf. lith. Abbild. (in qu. 1/2 gr. Fol.) gr. 8. Berlin 838. Hayn. 2 Rt.

Balling, Fr. Ant., Kissingen's Bäder u. Heilquellen. Ein Taschenb. für Kurgäste u. Aerzte. Mit 1 Plane von Kissingen. 8. Stuttgart 837. Balz. 1 Rt. 16 Gr.

— Kissingen, ses eaux minérales et ses bains. gr. in-12. Francfort sur-le-Mein 839. Jugel. *1 Rt.

Bannerth, Florian, die Heilquellen zu Landeck in der Grafschaft Glatz. Mit 1 lith. Ansicht der Marianenquelle u. Abbildgn. der Thermalconferven (auf 2 lith. Blätt.) gr. 8. Breslau 838. Graß, Barth & Comp. 1 Rt. 8 Gr.

Baer, K. E. v., s.: Burdach.

Barez, s.: Wörterbuch, med. chirurg.-therapeutisches.

Barisani, Jos. Joa. Bapt., de therm. Gasteinensibus. 4. Vindobonae 780.

— (dass. deutsch vom Verf. u. d. T.:) physik.-chem. Untersuch. d. berühmt. Gasteiner Wildbades. Mit 1 Kpf. 8. Salzburg 785. Duyle. 6 Gr.

Baron, s.: Frankel, Hdbch. d. Kinderkrankhtn.

Barrie's, d. Aelt., Carl, üb. die Herstellung des Gehörs bei Taubstummen. gr. 8. Hamburg 838. (Schuberth u. Comp.) 3 Gr.

Bartels, Ernst Dan. Aug., die gesammten nervösen Fieber, in sich begreifend die eigentl. Nervenfieber, nebst den Fieberseuchen u. Wechselfiebern. Theoret. untersucht u. pract. abgehandelt. 1r Bd. Einleit., Uebersicht mit Tabellen, u. Pathogenie. gr. 8. Berlin 837. Rücker u. Püchler. 3 Rt.

—— dess. 2r Bd. Specielle Nosologie u. Therapie, erläut. durch mehr als 200 ausgewählte Krankheitsfälle. gr. 8. Berlin 838. Rücker u. Püchler. 4 Rt. 12 Gr.

— Bildniss, s.: Sachs, I. I., Almanach f. 1839.

Barth, Adolph, de retibus mirabilibus. Dissert. inaug. anatom.-physiolog. Accedit tabula aenea. 4 maj. Berolini 837. (Burmeister et Stange.) *12 Gr.

(**Barth**, Jos.), Anfangsgründe der Muskellehre. Mit 53 Kpftaf. 2e Aufl. Fol. Wien (786.) 819. Binz. 5 Rt. 8 Gr. Holl. Pap. 7 Rt. 8 Gr.

Basin, P. F. A., (de Bassenville) annales françaises, s.: Laurent et Bazin annales fr.

Baswitz, s.: Magendie Vorles. üb. physik. Erscheinungen (übers.).

Digitized by Google

Bath, Rob., üb. den Charakter des Arztes. A. d. Engl. v. Chr. Fr. Michaelis. 8. Leipzig 791. (Aue in Altona.) 8 Gr.

Bauer, Jos. H., tract. de fonte mineral. Teschensi. 8. Viennae 770.

Baumgarten, Fr. Ernst, chirurg. Almanach auf das J. 1838. 1r Jahrg. kl. 8. Osterode, Sorge. 16 Gr.

— — ders. f. d. J. 1839. 2r Jahrg. Mit 1 Portr. u. 1 (2) lith. Taf. gr. 16. Ebend. 16 Gr.

— — ders. für d. J. 1840. 3r Jahrg. Mit 1 lith. Taf. gr. 16. Ebend. *16 Gr.

Baumgarten, Frid. Maur. Oswald., de Chiloplastice et Stomatopoesie, adjecta nova illam instituendi methodo. Dissert. inaug. medico-chirurg. Acced. IV tab. lith. 8 maj. Lipsiae 837. (Voss.) *16 Gr.

Baumgärtner, Karl Heinr., Kranken-Physiognomik. — A. u. d. T.: Physiognomice pathologica. Nebst 1 Atlas von 72 nach der Natur gemalten Krankenbildern (in ½ Imp.-Fol. Mit 1 Blatt Inhalts-Verz.) Imp.-4. (28½ B. in deutsch. u. lat. Sprache.) Stuttgart 839. Rieger & Comp. *100 Rthl.

— Handb. der speciellen Krankheits- u. Heilungslehre, mit besond. Rücksicht auf die Physiologie ausgearb. 2 Bde. 2e verb. u. verm. Aufl. gr. 8. Stuttgart 837. Rieger & Comp. *7 Rthl. 12 Gr.

— dualistisches System der Medicin, od. Lehre von den Gegensätzen in den Kräften im lebenden thierischen Körper. 1r Thl. — A. u. d. T.: Grundzüge zur Physiologie u. zur allgem. Krankheits- u. Heilungslehre. gr. 8. 837. Ebend. *3 Rthl.

— Heilmethoden s.: Szerlecki, Vlad. A.

Baumhoer, Ant., Mittel wider die gelbe Pest. 8. Würzburg 805. Stahel. 3 Gr.

Bayrhoffer, Karl Theod., Beiträge zur Naturphilosophie. 1r Beitrag. Das System der Naturentwickelung als allgem. Grundlage. gr. 8. Leipzig 839. Otto Wigand. 1 Rthl.

— der Begriff der organ. Heilung der Menschen im Verhältnisse zu den Heilungsweisen der Gegenwart. Nebst einer Vorbetrachtung üb. die jetzige Krisis der Weltgesch. gr. 8. Marburg 837. Garthe. *16 Gr.

Beaumont's, Abhandl. üb. Brüche. Nebst ein. neuen Methode, alle Arten von Brüchen, besond. aber die am häufigst vorkommenden, sie mögen alt od. neu seyn, sicher u. ohne Operation gründlich zu heilen. Nach d. Franz. bearb. von J. C. Fleck. 3e sehr verm. u. verb. Aufl. 8. Weimar 839. Voigt. 16 Gr.

Beck, B. W., Hydriatik, od. die Wasser-Heilkunde auf pathol. Grundsätze gestützt. 8. Berlin 838. Ende. 12 Gr.

— Belehrungen üb. körperl., sittl. u. geistige Kindererziehung, für den Zeitraum von der Geburt bis zum fünften Lebensjahre, nebst Abbild. ein. neuen Badeapparats. 2e Aufl. 8. Berlin 838. C. G. Lüderitz. 12 Gr.

Beck, Karl Jos., üb. die Anwend. der Ligatur an ein. von d. Wunde entfernten, dem Herzen zugewend. Stelle der verwund. Arterie od. des entsprech. Arterienstammes. Ein Beitrag zur Therapie der traumatischen Blutungen. gr. 8. Freiburg 836. Gebr. Gross. 8 Gr.

— Heilmethoden s.: Szerlecki, Vlad. A.

— Lebensbeschreib. s.: Schwörer, J., Bericht.

Becker, C. Aug., homöopath. Studien. 8. Leipzig 839. Dyk. 9 Gr.

Becker, G. W., s.: Parent-Duchatelet, Sittenverderbniß (übers.).

Becker, J. H., Doberan im Sommer 1837. Mit 1 lith. Ansicht des neu erbauten Bade- u. Logirhauses am heiligen Damm bei Doberan. 8. Parchim u. Ludwigslust 838. Hinstorff. *12 Gr.

Beckstein, der Arzt ohne Medicin, od. Anweisgn., wie ohne Medicin, durch Anwend. des kalten Wassers, sowohl Uebel verhütet, als auch vorhandene gehoben werden können. gr. 12. Berlin 837. Plahn'sche Buchh. (Nitze.) 9 Gr.

Beeldsnijder von Voshol u. Vrye-Ness, Frhr. G. J., das Stammbuch des Joannes Narsius von Dortrecht, Leibarztes u. Historiographen Gustaf Adolph's, Königs von Schweden. gr. 8. Utrecht 837. Natan. 16 Gr.

Beer, H. H., s.: Brera, C., (übers.) — Gesundheits-Zeitung.

Beer, Leop., die Trentschiner Bäder, od. die Schwefelquellen zu Teplitz nächst Trentschin, im Königr. Ungarn. gr. 12. Preßburg 839. Wigand. 16 Gr.

Bégin, L. J., Lehrb. der prakt. Chirurgie. Nach der 2ten Ausg. Deutsch

Digitized by Google

bearb. u. mit Zusätzen verm. von A. Neurohr. Mit ein. Vorw. von J. F. Dieffenbach. 2 Thle. gr. 8. Berlin 839. Voss'sche Buchh. 4 Rt.
s. auch: Dupuytren.

Behandlung, die, des Krebses. Eine ausführl. Darstell. der jede Operation mit dem schneidenden Instrumente ausschließ. Methode des Dr. Canquoin. Nebst den Veränderg., die er bei der gewöhnl. Behandlg. der Uterusgeschwüre eingeführt hat, ein. Menge Krankheitsfälle u. ein. vollständ. chronol. geordn. Verzeichnisse aller üb. den Krebs erschien. Werke, Abhandlgn., Dissertat. ꝛc. Nach der 2en verm. Aufl. deutsch bearb. von Siegm. Frankenberg. Lex.-8. Braunschweig 839. G. C. E. Meyersen. 1 Rt. 6 Sgr.

Behandlungsart der Scheintodten u. deren zuverläßigste Rettungsmittel, nebst viel. Beisp. von lebendig begrabenen u. aus dem Sarge entstand. Personen aus der älteren u. neueren Zeitperiode. Getreu nach den Urkunden mitgetheilt. 8. Bin 839. (Mannheim, Bensheimer.) 6 Sgr.

Behn, W. F. G., s.: Mittheil. a. d. Gebiete d. Medicin ꝛc.

Behrend, Fried. L., s.: Bibliothek s. Vorles. — Encyclopädie, ikonogr. — Repertorium, wöchentliches. — Stokes Heilung d. innern Krankh. (übers.) — Syphilidologie.

Behrends, Joh. Bernh. Jac., Beschreib. u. Abbild. knolliger Auswüchse der Hände u. Füße des Lor. Ruff. Hrsgeg. v. W. Sömmering. Mit Kpf. Fol. Frankfurt 825.

— diss. qua demonst. cor nervis carere. 4. Moguntiae 792.

Behrens, Conr. Barth., selecta diaetetica, seu de recta ac conveniente ad sanitatem vivendi ratione tractatus 4. Francofurt. et Lips. 710.

Beiul v. Bienenburg, Ant., von einer eignen Art Lymphgeschwulst. gr. 4. Wien 801. (Heubner.) 8 Sgr.

— Versuch einer militärischen Staatsarzneikunde, in Rücksicht auf d. österr. k. k. Armee. gr. 8. Wien 804. Rehm. (Fr. Fleischer in Leipzig.) 2 Rt. 12 Sgr.

Beisser, guter Rath für Nervenleidende, od. die Anwendg. des Manipulirens, als eines mächtigen Hülfsmittels bei Behandlg. der nervösen Krankhtn. A. d. Franz. übers. 8. Quedlinburg 838. Basse. 6 Sgr.

**Beiträge zur prakt. Heilkunde, herausgeg. von J. Chr. A. Clarus u. J. Radius. 4r Bd. 3 Hfte. gr. 8. Leipzig 837. Kollmann. *2 Rt.

— prakt., zur Kenntniß u. Behandlg. der Cholera, gesamm. u. herausgeg. von K. Rhein. Med. Coll. Nr. I. u. II. Coblenz 831.

— zu einer medic. Statistik Sachsens, s.: Mittheilungen.

Belehrung üb. das Rettungsverfahren bei scheintodten u. in plötzliche Lebensgefahr gerathenen Menschen. Zum Gebr. für Schulen. Verfaßt u. herausgeg. mit Gutheißen der Großherz. Badischen obersten Sanitäts-Behörde. 3e Aufl. gr. 12. Lörrach u. Carlsruhe 839. Gebr. Gutsch. 2 Sgr.

— — daſſ. in Roy.-Fol. Ebend. 839. 3 Sgr.

— üb. ansteck. Krankhtn. 8. Berlin 835.

— allgem. faßl., über die Kennzeichen u. die Verhütg. der Hundswuth. 8. Berlin 829.

Bell, Charles, Grundlehren der Chirurgie. A. d. Engl. von C. A. Mörer. Bevorwortet von C. v. Graefe. 2 Bde. 8. Berlin 838. Herbig. 3 Rt. 12 Sgr.

Belliol, radicale Heilung der Scropheln, Flechten u. galanten Krankhtn., sowie aller chronisch. Krankhtn. des Kopfes, der Brust u. des Unterleibes. Nach Rathschlägen üb. die körperl. u. geistige Erziehung der Kinder u. üb. die Lebensweise der Greise. Nach der 7ten Aufl. a. d. Franz. übers. gr. 8. Quedlinburg 839. Basse. 20 Sgr.

Belloc, H., üb. Phthisis laryngea, s.: Trousseau, A.

— Kehlkopfsschwindsucht, s.: Trousseau, A.

Bemerkungen, einige, üb. Kuhpocken bei Gelegenheit des Sendschreibens von Herz an Dohmeyer, von ein. prakt. Arzte (Dr. Brehmer.) 8. Berlin 801. Schöne. 4 Sgr.

— eines alten Physikus üb. die neueren Reformen im preuß. Medicinalwesen, u. üb. die darauf bezügl. Schriften der Herren Wasserfuhr u. Wendt. gr. 8. Leipzig 838. Volckmar. 8 Sgr.

Bendz, Henr. Carl Bang, Tractatus de connexu inter nervum vagum et accessorium Willisii, Dissert. Acced. tabulae tres lith. 4 maj. Hauniae 836. (Reitzel.) *21 Sgr.

Benedict, T. W. G., klin. Beiträge aus dem Gebiete der Wundarzneikunde u. Augenheilkunde. Nebst 1 Steintaf. gr. 8. Breslau 837. Gosohorsky. 1 Rt. 8 Sgr.

Digitized by Google

Bendz, Jac. Christ., de fistula urethro-et vesico-vaginali commentatio, remedia contra hunc morbum tum ab antiquioribus quum a recentioribus adhibita, systematice et critice exponens. Cum II tab. lith. 8 maj. Hauniae 836. Reitzel. *20 Gr.

eobachtungen, ärztliche, während der Expedition der bayer. Truppen nach Griechenland in den J. 1832–34. 8. Landshut 837. Attenkofer. (Thomann.) 3 Gr.

erard, üb. die Leber s.: Monographie.

Beraz, Lehrb. der Anatomie des Menschen mit physiolog. Zusätzen. Zum Gebr. der Schulen für Bader im Königr. Bayern nach höchstem Auftrage verf. gr. 8. Landshut 839. Palmsche Verlagsbuchh. 2 Rt.

Berchelmann, L. C., de vulneribus sclopetorum, (Flintenschußwunden.) 8 maj. Marburg 802. (Krieger's VH. in Cassel.) 6 Gr.

Berchtold, Lor. Chr. v., Nachricht von dem im St. Antons-Spitale in Smyrna mit Erfolg angewandten Mittel, die Pest zu heilen. 8. Wien 798. (Gnobloch in Leipzig.) 2 Gr.

Berends, C. A. W., Handb. der pract. Arzneiwissenschaft od. der speziellen Pathologie u. Therapie. Zuerst bearb. u. mit Ergänzung u. Supplementen herausgeg. von Karl Sundelin. 2te Aufl. Neu durchgesehen u. berichtigt von J. C. Albers. 4r Bd. — A. u. den Titeln: Vorlesgn. üb. prakt. Arzneiwissenschaft. 4r Bd. — Handb. der Lehre von den acuten Exanthemen u. den mittleren Krankhtn. gr. 8. Berlin 837. Th. Enslin. 1 Rt. 18 Gr.

dess. 5r Bd. — A. u. d. T.: Handb. der chron. Krankhtn. gr. 8. Ebend. 838. 1 Rt. 3 Gr.

dess. 6r Bd. — A. u. d. Titeln: Vorlesgn. u. 6r Bd. — Handb. der Nervenkrankhtn. gr. 8. Ebend. 839. 1 Rt. 12 Gr. — 10 Bde. 15 Rt.

Bergmann, Carol. G. H. B., Dissert. inaug. anatom. et physiolog. de glandulis suprarenalibus. Adjecta est tabula (4 maj.) 8 maj. Gottingae 839. Vandenhoeck et Ruprecht. 6 Gr.

Bergmann, Leo, Diät, kaltes Wasser u. Bewegung, die drei Heroen der Medizin, od. Anweisg., durch passende Diät, durch zweckmäß. Gebr. des kalten Wassers u. durch fleißige Bewegung Krankh. zu verhüten u. zu heilen. Ein Handb. für Aerzte u. gebild. Laien, gegründ. auf mehrjähr. Erfahrg. 8. Nürnberg 838. Fr. Campe. 1 Rt.

richt des Dr. Burghardt üb. die in Berlin herrsch. Choleraseuche. (25. Oct. 1831.) üb. die Versammlung deutscher Naturforscher u. Aerzte in Prag im Septbr. 1837, von Grafen Kaspar Sternberg u. J. V. Edl. v. Krombholz. (Mit 2 Titelvign. u. 13 lith. Blätt. mit Facsimiles.) gr. 4. Prag 838. Haase Söhne. 1 Rt. 12 Gr.

üb. die Versammlg. teutscher Naturforscher u. Aerzte, abgehalten in Freiburg im Septbr. 1838. unt. der Geschäftsführung der Proff. G. F. Wucherer u. J. S. Leuckart. Verfas. von Leuckart. Lex.-8. Freiburg 839. Emmerling. *16 Gr.

richte u. Protokolle, commissarische, üb. die auf Allerhöchsten Befehl stattgefund. ärztl. Beobachtg. der in Dresden anwesend. sogenannt. Somnambule Johanne Christiane Höhnin aus Draschwitz. Auf Anordng. des königl. sächs. Ministerii des Innern in Druck gegeben. 8. Dresden 839. Bromme. *8 Gr.

n. Bedenken, die Kriebelkrankh. betr., welche von den Schleswig-Holsteinschen Physicis an die königl. deutsche Kammer zu Kopenhagen eingesandt worden, nebst dem desfalls ausgefertigten Responso des königl. Collegii medici das. u. ein. Unterricht f. das Landvolk. 8. Copenhagen 772. Rothe. 4 Gr.

. d. k. anatom. Anst. in Königsbg. s.: Rathke, H.

rn von Stein, Frhr., Dr. Ego der fahrende Homöopath. Ehrenama niger Kunst- u. Zunftverwandten u. mehrerer Zeit- u. Unzeitgenossen. Nebst Anh., ahnemann-Album enthalt. gr. 12. Leipzig 839. Weinedel. 1 Rt. 6 Gr.

rnard, Carl Amb., die Functionen des elektrischen Fluidums, orzügl. in Hinsicht des menschl. Körpers im gesunden u. kranken Zustande. r. 8. Wien 838. (Rohrmann u. Schweigerd.) 20 Gr.

rnay, tabellar. Uebersicht der Arznei-Verordnungs-Lehre für die öglinge der mediz.-chirurg. Lehranstalt in Münster. (Hauptsächlich nach hoebus.) 1 Bog. in Roy.-Fol. Münster 838. Theissing. 6 Gr.

rndt, Friedr. Aug. Gottl., die specielle Pathologie u. Therapie nach dem tzigen Standpunkte der medizin. Erfahrg., zum Gebr. für prakt. Aerzte. 2e Abth. — A. u. d. T.: die Lehre von den Entzündgn. Bd. I. gr. 8. Greifswald 836. Koch. 4 Rt.
Die erste Abth. Leipzig, Voß 5 thlr.
Bibl. medica. Suppl. 2

Berndt, Friedr. Aug. Gottl., die specielle Pathologie u. Therapie ꝛc. 2e Abth. II. — A. u. d. T.: Die Lehre von den Entzündungen. Bd. II. 2e Abtheil. gr. 8. Greifswald 837. Koch. 5 Rt. 18 Sgr.

— Bemerkgn. üb. die Ruhr, mit besond. Berücksichtigung der Epidemien, welche im J. 1834 u. 39 in Greifswald geherrscht haben u. der in diesen gewonnenen Resultate der Leichenöffnung nebst ein. bildl. Darstellg. der letztern. Mit 2 color. Taf. Besond. abgedr. aus dess. drittem Hfte. klinisch. Mittheilgn. gr. 8. Ebend. 840. 1 Rt. 8 Sgr.

— klinische Mittheilungen. III. u. IV. Hft. Mit 2 lith. u. color. Taf. in Fol. gr. 8. Ebend. 840. 2 Rt. 12 Sgr.

Bernhard, W., üb. d. Leber s.: Monographie. (übers.) — Esquirol, E. (übers.) Bernhardi, Joh. Jac., s.: Hecker, Kunst d. Krankh.

Bernstein, Mosaik I. II. III. Taf. 8. Leipzig 837. 38. Schumann. 1. u. 3 à 12 Sgr. u. 2. à 15 Sgr. — 1 Rt. 15 Sgr.

Bernt, Joh. Nep., üb. die Würste. Inaugural-Dissert. gr. 8. Wien 839. Wallishausser. 5 Sgr.

Bernt, Jos., Visa reperta u. gerichtl.-medizin. Gutachten. Als erläut. Anh. zu seinem systemat. Handb. der gerichtl. Arzneykunde. 2e Bd. gr. 8. Wien 838. Wallishauser. 2 Rt. 6 Sgr. — 2 Bde. 4 Rt. 6 Sgr.

— Anleitg. zur Abfassung gerichtl.-medic. Fundscheine u. Gutachten, für angehende Aerzte, Wundärzte u. Gerichtspersonen. 2e durchgeseh. Aufl. gr. 8. Wien 836. Wallishausser. 1 Rt. 8 Sgr.

— Vorles. üb. Rettungsmittel beim Scheintode u. in plötzlichen Lebensgefahren. 2e verm. u. verb. Aufl. Mit 5 Steintaf. gr. 8. Ebend. 837. 1 Rt. 8 Sgr.

Berres, Jos., Anatomie der mikroskop. Gebilde des menschlichen Körpers. — Anatomia microscopica corporis humani. VII. u. VIII. (Deutsch u. Latein.) (Mit 4 Kupfert.) gr. Fol. Wien 837. (Gerold.) *5 Rt. 8 Sgr. — (Hft. I—VIII: *21 Rt. 8 Sgr.)

Berthold, Arnold Ad., Lehrb. der Physiologie des Menschen u. der Thiere. 2e durchgängig verb. u. verm. Aufl. 2 Thle. gr. 8. Göttingen 837. Vandenhoeck u. Ruprecht. 4 Rt.

— Eisenoxydhydrat, s.: Bunsen.

— das Myopodiorthoticon, od. der Apparat die Kurzsichtigkeit zu heilen. Am 6. April der Königl. Societät der Wissenschaften zu Göttingen vorgelegt. Mit 1 Steindrucktaf. 8. Göttingen 839. Vandenhoeck u. Ruprecht. 4 Sgr.

Bertholdi, Wegweiser zur homöopath. Selbsthülfe, in den gewöhnl. vorkommenden Unpäßlichkeiten u. bei gefährl. schneller Hülfe bedürfenden Krankheitsfällen ꝛc. Neue Ausg. gr. 8. Leipzig 839. Frohberger. 6 Sgr.

Berton, s.: Fränkel, Handb. d. Kinderkrankhtn. — Schwann, F. J., Pathologie u. Therapie d. Whytt'schen Gehirnkrankhtn.

Bertrandi, Ambr., Abhandl. v. d. chirurg. Operationen. A. d. Ital. Mit Kpf. gr. 8. Wien 770. Blumauer. 1 Rt. 8 Sgr.

Beschreibung aller berühmt. Bäder in der Schweiz. Nebst ein. allgem. Uebersicht der Bäder zweiten Ranges u. der unbenutzten Heilquellen. Ein Handb. zum Gebr. für Kranke u. Gesunde, besond. für Reisende. gr. 12. Aarau 830. Sauerländer. 1 Rt. 8 Sgr. — Weiß Pap. 1 Rt. 20 Sgr.

— der natürl. u. künstl. Mineralwasser von Belawsky. 2 Thle. 8. Moskau 834.

— der Heilananstalt für Verwachsene, begründet von J. G. Blömer. 4. Berlin 827.

— eine wahre u. zuverlässige, von den Kennzeichen u. der Kur der Entzündung des Magens u. d. Gedärme. Kopenhagen 781.

Besnard, Ant. Franz, das Titan u. seine Verbindgn. Inaug.-Abhandlg. Mit Genehmigung der mediz. Facultät zu Würzburg dem Drucke übergeben. gr. 8. München 836. (Finsterlin.) 6 Sgr.

Beust, Car. Guil., Analecta ad Semioticen faciei. Berolini 819.

Bewährung, daß die Einpfropfung der Blattern nicht nur nicht wider die Religion u. Vernunft ist, sondern vielmehr dem Gehorsam gegen beide zur Pflicht obliegt. 768.

Beyer, A., Enchiridium medicum ad modum Jo. Kaempfii curavit. 8 maj. Berolini 839. Th. Enslin. 2 Rt.

Bibliothek, vollständige, od. encyclopädisches Real-Lexicon der gesammten theoret. u. prakt. Homöopathie, zum Gebr. für Aerzte, Wundärzte, Apotheker u. alle gebildete Nichtärzte. Nach ihrem gegenwärt. Standpunkte bearb. von ein. Vereine mehrerer Homöopathiker. 4r 5r Bd. N — Zwitter. gr. 8. Leipzig 837. 38. Künzel. 10 Rt. — (Alle 5 Bde. *22 Rt. 12 Sgr.)

Digitized by Google

Bibliothek der ausländ. Literatur für prakt. Medizin. 18 Bde. Wohlfeile Gesammtausgabe. gr. 8. (Mit 3 Kupf.- u. 14 Steintaf. u. 1 Tabelle.) Leipzig 839. Lehnhold. *12 Mk.

Bd. XVII. u. XVIII.: Orfila's allgemeine Toxikologie von O. W. Kühn. 2 Thle.

Den Inhalt der früheren Bde. s. in dem Hauptkataloge.

— von Vorlesungen. der vorzügl. u. berühmt. Lehrer des Auslandes üb. Medizin, Chirurgie u. Geburtshülfe, bearb. od. redigirt von Friedr. J. Behrend. Nro. 26—92. gr. 8. Leipzig 837—40. Kollmann.

Erscheint in Lief. à 8—12 gr. bei vollständ. Abnahme aller Liefergn.

Monographie der Dermatosen. — Baron Alibert's Vorlesgn. üb. die Krankhtn. d. Haut, gesammelt u. herausgeg. von M. Daynac in Paris. Deutsch bearb. von Max Bloest. 2 Thle. (10 Lieff.) Nebst 1 Stammbaum der Hautkrankhtn. (in Fol. u. lith.) 3 Mk. 8 Gr.

Vorlesungen üb. die Krankhtn. der Nervenheerde, gehalten an der Universität zu Paris im J. 1836 von G. Andral. 5 Lieff. 837. 38. 1 Mk. 20 Gr.

James Blundell Vorlesgn. üb. Geburtshülfe. Mit Anmerkgn. und Erklärgn. von Thomas Castle. Deutsch bearb. von Ludw. Calmann. 5 Lieff. 837. 38. 1 Mk. 20 Gr.

A. F. Chomel, Vorlesgn. üb. Rheumatismus u. Gicht. Gesammelt u. herausgeg. von A. P. Reguin. Deutsch bearb. von Gust. Krupp. 4 Lieff. 838. 39. 1 Mk. 8 Gr.

Vorlesungen üb. üb. spezielle Pathologie u. Therapie, od. über Ursachen, Erkenntniss u. Kur der innern Krankhtn., gehalten am Universitätskollegium zu London von John Elliotson. Deutsch bearb. unt. der Redaktion von Behrend. 1e—4e Lief. Bog. 1—24. 1 Mk. 8 Gr.

Vorlesungen üb. Befruchtung u. Ei-Bildung des Menschen u. der Thiere, gehalten im naturgeschichtl. Museum zu Paris im J. 1836 von Flourens. 2 Lieff. 16 Gr.

Vorlesungen üb. die Diagnose u. die Behandlung der Krankhtn. des Uterus, gehalten 1833 u. 1834 an der Pitié zu Paris von Lisfranc. 4 Lieff. Bog. 1—6. 838. 39. 1 Mk. 6 Gr.

Vorlesungen üb. die epidemische Cholera, deren Verlauf, anatom.-patholog. Erscheingn. u. Behandlgn., gehalten im Collége de France v. Magendie. Deutsch bearb. von S. Hirsch. 2 Lieff. 16 Gr.

Magendie, Vorlesgn. üb. das Blut. Deutsch bearb. von Gust. Krupp. 1e 2e Lief. Bog. 1—16. 20 Gr.

Vorlesungen üb. das Nervensystem u. seine Krankhtn., v. Magendie. Aus d. Franz. übers. von Gust. Krupp. 1e—3e Lief. Bog. 1—18. 840. 1 Mk.

Magendie, Vorlesgn. üb. organische Physik. 3r Bd. Deutsch bearb. von Gust. Krupp. 3 Lieff. 8. 1 Mk.

Vorlesungen über Materia medica, od. üb. die Herkunft, die Qualität, die Zusammensetzung u. die Wirksamkeit der Arzneistoffe, gehalten 1835—1836 in der Aldergate's-Schule zu London, v. Jon. Pereira. Deutsch bearb. von Behrend. 16 Lieff. 2 Thle. 837—39. 5 Mk. 8 Gr.

A. T. üb. Thomson's Vorlesgn. üb. gerichtl. Arzneiwissenschaft, od. üb. die möglichen Beziehungen der amtl. u. nichtamtl. prakt. Aerzte zu den Gerichtshöfen. 8 Lieff. 839—40. 2 Mk. 16 Gr.

Velpeau, Vorlesgn. üb. die klin. Chirurgie. Aus d. Franz. v. Gust. Krupp. 1e—3e Lief. 840. 1 Mk.

Vorlesungen üb. die Regeln u. Anzeigen zur richtigen Anwendung von Blutentziehungen in Krankhtn., von James Wardrop u. H. Clutterbuck. 3 Lieff. 838—40. 1 Mk. 8 Gr.

Charles J. B. William's Vorlesgn. üb. die Krankhtn. der Brust. 1e—3e Lief. 840. 1 Mk.

Bidder, F. H., neue Beobachtgn üb. die Bewegungen des weichen Gaumens u. üb. den Geruchssinn. Mit 1 lith. Taf. gr. 4. Dorpat 838. Kluge. (Leipzig, Michelsen.) *20 Gr.

— neurologische Beobachtungen. Mit 2 lith. Taf. 4. Dorpat 836. Kluge. (Leipzig, Brockhaus.) 20 Gr.

Bienville, M. D. T. v., die Nymphomanie. Aus d. Franz. v. A. Hittenbrand. 8. Wien 782. (Löwe in Preßburg). 14 Gr.

Digitized by Google

Bierchen, Pet., Abhandlg. von den wahren Kennzeichen d. Krebsschäden. Aus d. Schwed. (von A. Murray). 8. Göttingen 775. Dieterich. 5 Gr.

Biett, s.: Handbibliothek, klinische.

Bilfinger, Chr. Ludw., de tetano, liber singularis theor.-pract. in quo simul omnia theoria convuls. novo schemate dilucid. 4. Lindau 763. Otto. 12 Gr.

Bilguer, Joa. Ulr., diss. in. de membrorum amputatione rarissime administranda. 4. Halae 761.

Billard's Abhandlg. d. Krankhtn. der Neugebornen u. Säuglinge. — Nachträge zur 1n Aufl. Nach der 2n, von Olivier (d'Angers) besorgten, Aufl. des Originals. Aus d. Franz. gr. 8. Weimar 837. Landes-Ind.-Compt. 9 Gr. (Das Hauptwerk Ebend. 1828, 29. 2 Rthlr. 6 Gr.)

Bindheim, Jo. Jac., Rhapsodieen d. philosophischen Pharmakologie, nebst ein. Anleitung zur theoret.-prakt. Chemie u. s. w. 8. Berlin 785. Mylius. 12 Gr.

Biophilos, die neue Sicherungsweise gegen rettungsloses Wiedererwachen im Grabe, als nothwendig u. annehmbar dargestellt. (Besond. für Orte ohne Leichenhallen u. für Zeiten ansteckender Krankhtn.) Allen u. Einzelnen zur Beruhigung. (Mit 1 Steintaf.) 8. Neustadt u. Schleiz 838. Wagner. 9 Gr.

Bird, Friedr., Beiträge zur Kenntniss des Arzneigebrauchs in den psychischen Krankhtn. gr. 8. Stuttgart 839. Hallberger. 15 Gr.

— Mesmerismus u. Belletristik in ihren schädlichen Einflüssen auf d. Psychiatrie, geschildert. gr. 8. Ebend. 839. 15 Gr.

— Pathologie u. Therapie der psychischen Krankhtn., zum Gebr. f. pract. Aerzte. gr. 8. Berlin 836. Reimer. 2 Rthlr.

— practisch-psychiatrische Schriften 1r Bd. gr. 8. Stuttgart 839. Hallberger. 1 Rthlr. 15 Gr.

— das Seelenleben in seinen Beziehgn. zum Körperleben, vom Standpunkte d. Naturforschung u. der ärztl. Erfahrung dargestellt. 8. Berlin 837. Reimer. 1 Rthlr. 8 Gr.

Birkmeyer, Joh. Matth., de Filaria medinensi commentatio propriis observationibus illustrata. Cum tabula aenea (in 4to) 8 maj. Onoldi 838. Dollfuss. *8 Gr.

Bischoff, Chstph. Heinr. Ernst, die Lehre von den den chemischen Heilmitteln, od. Handb. der Arzneimittel-Lehre, als Grundlage für Vorlesgn. u. zum Gebr. prakt. Aerzte u. Wundärzte. 1r Bd. 2e verm. u. verb. Ausg. gr. 8. Bonn 838. Weber. *2 Rthlr. 12 Gr.

— — dess. 2r Bd., enthalt. die zweyte Classe der Arzneimittel od. die neutralen Arzneikörper, nebst ein. ausführl. Erörterung üb. den Begriff u. die prakt. Bedeutung der sogenannten narkotischen Stoffe. 2e verm. u. verb. Ausg. gr. 8. Ebend. 839. *3 Rthlr.

Bischoff, Edler v. Altenstern, Ign. Rud., die häutige Bräune u. die Gehirnentzündung, besond. jene der Kinder, durch Erfahrgn. am Krankenbette erläut. (Ein Abdr. aus dessen Grundsätzen der prakt. Heilkunde.) gr. 8. Wien 837. (Gerold; v. Mösle's Wittwe & Braumüller.) *14 Gr.

— Grundzüge der Naturlehre des Menschen von seinem Werden bis zum Tode. Mit vorzügl. Hinsicht auf die prakt. Medicin bearb. 1e 2e Abtheil. gr. 8. Wien 837. 38. (v. Mösle's Wittwe & Braumüller.) *1 Rthlr. 16 Gr.

— — dess. 3e Abtheil. — A. u. d. T.: Die Verrichtungen d. Verdauung, des Kreislauf's u. des Athmens. gr. 8. Ebend. 838. (Ebend.) *1 Rthlr.

— — dess. 4e (letzte) Abtheil. Mit vollständ. Registern. — A. u. d. T.: Grundzüge der speciellen Naturlehre des Menschen. gr. 8. Wien 839. (Gerold.) *2 Rthlr.

Bischoff, Theod. Ludov. Wilh., Comment. de novis quibusdam experimentis chemico-physiologicis ad illustrandam doctrinam de respiratione institutis. Praemissae sunt literae viri illustrissimi Leop. Gmelini. 4 maj. Heidelbergi 837. Mohr. 12 Gr.

Bischoff, W. Th., s.: Sömmerring, Sam. Thom. v., vom Baue des menschl. Körpers.

Bisozzi, Giacomo, die menschliche Stimme u. ihr Gebrauch, für Sänger u. Sängerinnen dargestellt. Mit 1 Taf. lith. Abbildgn. gr. 12. Leipzig 838. Engelmann. 12 Gr.

Black, E., mütterliche Pflege in allen zarten Angelegenheiten des Ehestandes, nach Empfängniß u. Schwangerschaft bis zur Geburt des Kindes. gr. 12. Mit 1 Schwangerschafts-Kalender in gr. 4. (St. Gallen) 838. (Scheitlin). 8 Gr.

Digitized by Google

Iasius, Ernst, **Handwörterbuch der gesammten Chirurgie u. Augenheilkunde**, zum Gebr. für angehende Aerzte u. Wundärzte. In Verbindung mit mehreren Aerzten bearb. 3r 4r Bd. (I—Z) gr. 8. Berlin 837. 38. Th. Enslin. Prän.-Pr. à Bd. 3 *Rl.* — 4 Bde. compl. *12 *Rl.*

Handbuch der **Akiurgie**. Zum Gebr. bei Vorlesgn. u. zum Selbstunterricht bearb. 1r 2r Bd. 2e, verm. u. mit der Literatur versehene Aufl. gr. 8. Halle 839. 40. Eb. Anton. à 2 *Rl.* — 4 *Rl.*

der **Schrägschnitt**, eine neue Amputationsmethode, nebst Erörterungen anderer, die Amputationen betreff. Gegenstände. Mit 6 Kpftaf. gr. 4. Berlin 838. Herbig. 1 *Rl.* 4 *Gr.*

s. auch: **Analekten.**

lätter aus Prevorst. Originalien u. Lesefrüchte für Freunde des innern Lebens. Mitgetheilt vom Herausgeber der Seherin aus Prevorst. (J. Kerner). 1e—7e Samml. gr. 12. Carlsruhe 831—35. Braun. 5 *Rl.* 4 *Gr.*

— dess. 8e—11e Samml. gr. 12. Stuttgart 836—38. Brodhag. 3 *Rl.*

— dess. 12e Samml. 8. Stuttgart 839. Ebner u. Seubert. 18 *Gr.*

leichsucht, die, und ein durch vielfache Erfahrungen bewährtes sicheres Mittel dagegen. Für Aerzte u. Nichtärzte. 8. Leipzig 838. Lauffer. 6 *Gr.*

eile, Jos., wunderbare Heilungen s.: **Wasserheilkunde** in ihrem Fortschreiten.

leuland, J., icon. **Hepatis foetus octimestris.** 4. Traj. ad Rh. 789.

lom, P. J., Abhandlg. üb. die **Auscultation**, od. den Gebr. des Laenneschen Stethoskops, angewandt auf die Geburtshülfe; mit Beobachtgn. Aus d. Holländ. übers. durch F. W. Schröder gr. 8. Emden 837. Rakebrand. 14 *Gr.*

oesch, C. A. s.: **Pugnet**, J. F. X., Beobachtungen (übers.)

oest, M., s.: **Bibl. v. Vorlesgn.** (übers.)

luff, Math. Jos., die Leistungen. u. Fortschritte der **Medizin in Deutschland.** Bd. V. 5r Jahrg. 1836. Bevorwortet von Joh. Jak. Sachs. gr. 8. Leipzig 837. Engelmann. *2 *Rl.*

Die Fortsetzung erschien unter dem Titel:

Uebersicht der Leistungen u. Fortschritte der Medicin. Bd VI. 6r Jahrg., im erweiterten Umfange fortgesetzt von J. J. Sachs. — A. u. d. T.: **Jahrbuch** für die Leistungen der gesammten Heilkunde im J. 1837. Von Sachs. 1r Bd. Die Heilkunde Deutschlands. (2 *Rl.*) 2r Bd. Die Heilkunde des Auslandes. (1 *Rl.*) Leipzig 838. 39. Engelmann. *3 *Rl.*

Jahrg. 1838. 39. 40. hiervon, s.: **Sachs, J. J.**

umhardt, J. F., s.: **Correspondenzblatt, medic.**

undell, J., Vorlesgn. üb. Geburtshülfe, s. **Bibliothek.**

ock, G. E., Handbuch der **Anatomie des Menschen**, mit Berücksichtigung der Physiologie u. chirurg. Anatomie. 2e Ausg. 2 Bde. gr. 8. Leipzig 838.) 840. Volckmar. 4 *Rl.*

anatomisches Taschenbuch, enthalt. die Anatomie des Menschen, systematisch, m ausführl. u. übersichtl. Auszuge zur schnellern u. leichten Repetition bearb. 16. Leipzig 839. Volckmar. 1 *Rl.* 8 *Gr.* (Geb. 1 *Rl.* 12 *Gr.*)

Hand-Atlas der Anatomie des Menschen nebst ein. tabellar. Handbuche der Anatomie. 1s Heft. (Mit 4 lith. u. color. lith. Taf. mit 4 Bog. Erklär.) Lex.-8. Ebend. 840. *1 *Rl.*

s.: auch: **Kastor, Blicke in die geheime Werkstätte der Natur.**

oden, Alb., die **Anatomie des Menschen**, nach den besten Hülfsmitteln tabellarisch zusammengestellt, nebst Anleit. zur Präparation der einzelnen Körpertheile. qu. 4. Leipzig 840. Köhler. *1 *Rl.* 16 *Gr.*

oehm, Ludw., die kranke **Darmschleimhaut** in der Asiatischen Cholera mikroskop. untersucht. Mit 2 Kpftaf. gr. 8. Berlin 838. Alex. Duncker. *20 *Gr.*

öhm, V., prakt. Abhandl. üb. das **Scharlachfieber**, nebst beigefügten Krankheitsfällen. gr. 8. Prag 823. (Haas in Wien.) 12 *Gr.*

öhme, Eph. Gli., aufrichtiger Unterricht von der **Tödlichkeit** der Wunden. 2e Ausg. 4. Königsberg u. Leipzig 776.

öhmer, Geo. Rud., bibliotheca scriptor. hist. natur. etc. od. systemat.-literar. Handb. der Naturgesch., Oekonomie u. einiger damit verwandten Wissenschaften u. Künste. 5 Thle. in 9 Bdn. gr. 8. Leipzig 785—90. (Brockhaus.) 13 *Rl.* 4 *Gr.*

oehmer, Joa. Frz. Guil., de **nono pare Nervorum cerebri.** Cum ig. 4. Gottingae 777. Dieterich. 6 *Gr.*

Digitized by Google

Bohn, Joa., de renunciatione vulnerum seu vulnerum lethalium examen. 8. Lips. 755. (Hahn.) 8 Gr.

Bolley, Pompejus, Liasformation bei Langenbrücken im Großhrzgth. Baden, geognostisch beschrieben, nebst ein. chemisch. Untersuchung eines der darin vorkomm. Schwefelwasser. Inaug.-Dissertat. gr. 8. Heidelberg 837. (K. Winter.) 6 Gr.

Bolschwing, Theodor v., üb. Syphilis u. Aussatz. gr. 8. Dorpat 839. (Severin.) *12 Gr.

Bond, Thom., Vertheidigung der Einpfropfung der Pocken u. Gesch. ihres glückl. Erfolgs in Philadelphia. A. d. Franz. von Jac. Her. Pfropfer. Mit ein. Vorr. v. J. C. G. Ackermann. 8. Nürnberg 787. (Recknagel.) 4 Gr.

Boner, Joh. Bapt., Beantwortung der Frage: ob man bei der in den J. 1795 u. 1800 im Hochstift Münster herrschenden Ruhr-Epidemie ein persönl. Contagium zu fürchten hatte. 8. Münster 802. (Theissing.) 4 Gr.

Bönisch, Joh. Gfr., Begründungsgesch. des Barmherzigkeits-Stifts. Lessings-Denkmal u. Armen-Kranken-Anstalt zu Camenz. Mit 1 Kpf. 8. Dresden 827.

— erster fünfjähr. Bericht üb. das Bestehen u. Wirken des Barmherzigkeits-Stifts, Lessings Denkmal, einer kosmopolit. Armen-Kranken-Anstalt zu Camenz, vom 3. Jan. 1826 bis zum 31. Decbr. 1830. 8. Camenz 831. (Leipzig, Hinrichs.) 8 Gr.

Bonn, Andr., Abhandlg. v. der Verrenkung des Oberarms. Mit Kpfr. 8. Leipzig 783. (Gebhardt u. Reisland.) 3 Gr.

— üb. eine seltene u. widernatürl. Beschaffenheit der Harnblase u. Geburtstheile eines 12jähr. Knaben. Aus d. Holländ. v. Her. Jos. Arntz. Mit Kpf. 8. Straßburg 782. Gerle. 4 Gr.

— Beobachtg. ein. unterwärts gehenden Verrenkung des linken Schenkelbeins, nebst ein. neuen, gemächlichen Einrichtungsweise, beide durch Erklärgn. u. Schlußfolgen erläut., v. J. C. Crauß. Mit 1 Kpf. gr. 8. Amsterdam 800. (Klönne in Wesel.) 8 Gr.

Bonorden, H. F., Classification d. gesammten Krankhtn. des Menschen nach ihrem Wesen, nebst Erläutergn. gr. 8. Berlin 838. Th. Enslin. 12 Gr.

Borges, Wilh. H. Ludw., üb. eine Vergiftung durch weißen Arsenik. 8. Berlin 818.

Borghoff, H. F., das Wilhelminen-Seebad auf der Insel Föhr in der Nordsee, in seinem gegenwärt. Zustande. 8. Altona 837. Aue. 12 Gr.

Boerhaave, Abr. Kaau, sermo de iis, quae virum medicum perficiunt. 4. Petersburg 750. Academische Buchhdlg. 12 Gr.

—— de cognoscendis et curandis morbis Aphorismi una cum ejusd. de Materia medica et remedior. formulis libello ad singulos Aphorismos digesto et scriptorum Boerhavianorum indice. 8 maj. Viennae 775. Trattner. 20 Gr.

Boerhave, Herrm., aphorismi de cognoscendis et curand. morbis et ejusd. libell. de materia medic. et remedior formul. 8. Lipsiae et Halae, Fischer. 8 Gr.

Bork, J., Heilungen durch animal. Magnetismus bewirkt. Eine Samml. von Krankengesch. mit Zeugnissen der Geheilten. gr. 8. Würzburg 837. Stahel. 12 Gr.

van den Bosch, Corn. Jac., comment. exhibens anatomiam systematis respirationi inservientis pathologicam. Cum tab. aen. 4. Harl. 801.

van den Bosch, Hub., diss. de natura et utilitate liquoris amnii. 4. Traj. ad Rh. 792.

Boser, Ern. Gli., de assimilatione alimentorum 4. Lipsiae 785.

Böttcher, Carl, Blicke in die Natur. Ermittelungen u. Wahrnehmgn. üb. die Bildung der Kohle aus der Kohlensäure, Forterzeugung der Erdkohlen, Andeutung üb. das Leben der Erde und Schlüsse die Cholera betreff. gr. 8. Altenburg 839. Pierer. 8 Gr.

Böttcher, J. H., üb. den Brantwein-Genuß, dessen Größe, Ursachen, Folgen u. Heilung. Ein Handb. für Vorsteher u. Freunde der Mäßigkeits-Gesellschaften. Mit besond. Beziehung auf die vaterländ. Verhältnisse dargestellt. gr. 8. Hannover 839. Hahn. 16 Gr.

— das Hauskreuz, od.: Was vom Branntweintrinken zu halten sei? Kurz u. erbaulich zusammengefaßt in Ein Gespräch, so auf einem Dorfe in unserem Lande vorigen Winter wirklich gehalten ist. Zur Lehr u. Warnung für Jung u. Alt, für Reich u. Arm, u. zu Nutz u. Frommen für Jedermann an's Licht gestellt. Wohlf. Ausg. zur Vertheilung an das Volk. gr. 8. Hannover 839. Hahn. 3 Gr.

Digitized by Google

Böttcher, J. H., der Branntwein, ein sicherer Zerstörer des Wohlstandes, der Gesundheit, des häuslichen Glücks u. der Zufriedenheit. Ein Warnungsbüchlein für Alle, denen diese Güter theuer sind, verbunden mit der Geschichte der Mäßigkeitsgesellschaften. Gemeinfaßlich dargestellt. 8. Hildesheim 839. Gerstenberg. 9 Gr.

Botter, Alex., prakt. Beiträge zur psychisch-gerichtl. Medicin. Aus d. Franz. mit ein. Nachtrage von Aug. Droste. gr. 8. Osnabrück 839. Rackhorst. 21 Gr.

— üb. die durch subjective Zustände der Sinne begründeten Täuschungen des Bewußtseins. Aus d. Franz. übers. u. mit ein. Vorberichte versehen v. Aug. Droste. gr. 8. Osnabrück 838. Rackhorst. 12 Gr.

— üb. das Wesen u. die Behandlung der syphilitischen Krankhtn. A. d. Franz. übers. u. mit einer Nachschrift begleitet von Aug. Droste. gr. 8. Osnabrück 838. Rackhorst. 18 Gr.

Bouillaud, medic. Klinik. Deutsch bearb. von Gust Krupp. 1r Bd. 1s Hft. Acute Magen- u. Darmentzündgn. (Typhöses Fieber, wesentliche, anhaltende Fieber.) gr. 8. Cassel u. Leipzig 838. (Th. Fischer.) 15 Gr.

— — dess. 1r Bd. 2s Hft. Acute Magen- u. Darmentzündungen. (Acute Peripneumonie.) gr. 8. Ebend. 838. 9 Gr.

— neue Untersuchgn. üb. den acuten Rheumatismus der Gelenke im Allgem., u. üb. das Gesetz der Coindicenz der Pericarditis u. Endocarditis mit demselben im Besond., so wie auch üb. die Wirksamkeit der rasch auf einander folgenden Blutentziehungen bei dessen Behandlung. Aus d. Franz. v. Kersten. gr. 8. Magdeburg 837. Bühler. *14 Gr.

Bourgery u. Jacob, Anfangsgründe der Anatomie in 20 Steindrucktaf., von denen jede einen ganzen menschl. Körper in halb natürl. Größe darstellt, mit beigefügtem erläuternd. Text, der für sich ein Handb. der physiolog. Anatomie bildet; ein höchst nützliches Werk für Aerzte, Studirende der Medicin, Naturforscher, Zeichner, Maler, Bildhauer u. alle diejenigen, die sich in kurzer Zeit eine genaue Kenntniß von dem Baue des menschl. Körpers verschaffen wollen. Aus d. Franz. bearb. v. P. A. Wilhelmi. — Taf. XII. (in gr. Imp.-Fol. u. Text in gr. Lex.-8.) Leipzig 837. Künzel. 1 Rthl. 6 Gr.

Bouvier, üb. Orthopädie, s.: Krauss, G.

Boyer, Alex., vollständ. Handb. der Chirurgie, übers. u. verm. von Cajetan Textor. 2e Aufl. 43 Lieff. (ob. 1r—10r Bd.) gr. 8. Würzburg 839. Stahel *12 Rthl. 16 Gr.

Brachet, J. L., üb. die Convulsionen im kindl. Alter. 2e verm. Aufl. Aus d. Franz. von R. Finckh. gr. 8. Reutlingen 838. Enßlin u. Laiblin. 1 Rthl. 6 Gr.

s.: Schwann, F. J., Pathologie u. Therapie der Whytt'schen Gehirnkrankhtn.

Brandenburg-Schaeffer, Herm. Ioa. Chr. Fridr., de arte obstetricia Aul. Corn. Celsi. Comment. hist.-obstetricia. 4 maj. Gottingae 837. Dieterich. *20 Gr.

Brandeis, H., medizinisches Wörterbuch, enthalt. die etymolog. Erklär. der im Gebiete der Arzneikunde vorkomm. griechischen Wörter, d. pathognom. Zeichen der Krankhtn. u. biograph. Nachrichten von den bedeutendsten griech. u. röm. Aerzten. 2e durchaus umgearb. u. beträchtl. verm. Aufl. 12. Tübingen 839. Laupp. 1 Rthl. 12 Gr.

Brandis, Joh. Dietr., Nosologie u. Therapie der Cachexien. 2r Bd. gr. 8. Berlin 839. Reimer. 2 Rthl. 8 Gr. — 2 Bde. 4 Rthl. 8 Gr.

— üb. Leben u. Polarität. (Mit 1 Figurentaf.) gr. 8. Kopenhagen 836. (Berlin, Reimer.) *12 Gr.

Brandt, J. F., P. Phoebus u. J. T. C. Ratzeburg, Abbildung u. Beschreibung der in Deutschland wild wachsenden u. in Gärten im Freien ausdauernden Giftgewächse, nach natürl. Familien erläut. 1e Abtheil. — A. u. d. T.: Deutschlands phanerogamische Giftgewächse. Von Brandt u. Ratzeburg. 2e verb. u. verm. Ausg. (Mit 48 zum Theil illum. Kpftaf.) gr. 4. Berlin 838. Hirschwald. — Beide Abtheil. in 1 Bd. *8 Rthl. 16 Gr.

— — Nachträge zur 1n Abtheil. (Mit 1 illum. Kpftaf.) gr. 4. Ebend. 838. *16 Gr.

— — dess. 2e Abtheil. — A. u. d. T.: Deutschlands kryptogamische Giftgewächse, von Phoebus. gr. 4. (Mit 9 illum. Kpftaf.) Ebend. 838. *3 Rthl. (1. 2. *12 Rthl. 12 Gr.

s. auch: Hayne, Fr. Glo.

Brasse, Bern. Henr., de varicibus praesertim gravidarum. 4. Berolini 819.

Braune, Alb., s.: Rees, G. O., chem. Unters. .Bluts. (übers.)

Bräunlich, psychische Heilmittellehre für Aerzte u. Psychologen. gr. 8. Meißen 839. Goedsche. 1 Rt. 12 Sgr.

— üb. die Irren u. deren psychische Behandlung. Für Aerzte u. Gebildete aus allen Ständen, insbesondere für die, in deren Umgebungen sich solche Unglückliche befinden. 8. Meißen 837. Goedsche. 20 Sgr.

Brawe, Gerh. Matthias Friedr., Beitrag zur Geschichte u. Cur der Kriebelkrankh. im J. 1771, aus eigenen Erfahrgn. aufgesetzet. 8. Bremen 772. Förster. 3 Sgr.

Bree, Guil. Henr. van, Dissert. medico inaug. de Hydrocephalo acuto infantum, cui accedit observatio. 8 maj. Lugduni Batav. 839. van Leeuwen. (Lipsiae, T. O. Weigel.) *1 Rt.

Brefeld, Frz., Dentitio difficilis, oder das Zahnen als krankmachende Potenz, das verderblichste aller medizin. Vorurtheile. gr. 8. Hamm 839. Wickenkamp. *1 Rt. 12 Sgr.

— einige Worte über den Grundsatz: daß der Grad der Tödtlichkeit einer Verletzung für den Thatbestand beim Verbrechen der Tödtung irrelevant, für die Zurechnung zur Schuld aber wichtig sei. 8. Münster 825. (Regensberg.) 4 Sgr.

Bremer, Andr. Fred., de vita et opinionibus Theophrasti Paracelsi. 8 maj. Hauniae 836. (Reitzel.) *16 Sgr.

Bremser, J. Gf., die Kuhpocken als Staats-Angelegenheit betrachtet. 8. Wien 806. Wimmer. 6 Sgr.

Brera, C. Valeriano-Luigi, Ischsl e Venezia. Memoria. Colla giunta delle epoche biografiche dell' auctore. (Mit Titelkuf.) Lex.-8. Venezia 8[illegible]. (Vienna, Volke.) *2 Rt.

— Ischl u. Venedig in ihrer heilkräftigen Wirksamkeit dargestellt u. verglichen, nebst ein. Anhange üb. die Heilkräfte des Wassers zu Recoaro für Steinkranke, u. einer Selbstbiographie des Verfassers. A. d. Italien. übers. u. mit Zusätzen vers. von H. H. Beer. gr. 12. Wien 838. Gerold. 20 Sgr.

— Litotripsia operata dalle acque della fonte regia di Recoaro memoria. gr. 4. Venezia 838. (Vienna, Volke.) *14 Sgr.

Breschet, G., das Lymphsystem in Hinsicht auf Anatomie, Physiologie u. Pathologie. Deutsch bearb. von Ed. Martiny. Mit 4 Taf. Abbildgn. gr. 8. Quedlinburg 837. Basse. 1 Rt. 16 Sgr.

Bressler, H., die Krankhtn. des Kopfes u. der Sinnesorgane. Nach den neuest. u. bewährtest. Forschgn. deutscher, franz. u. engl. Aerzte systematisch bearb. 1r Bd. — A. u. d. T.: die Krankhtn. des Gehirns u. der äussern Kopfbedeckgn., nach Andral, Bouillaud, Breschet, Martinet u. Duchatelet, Lallemand, Rochoux, Rostan, Abercrombie, Copland, Stokes, Fuchs, Schönlein u. A. gr. 8. Berlin 839. Voss'sche Buchh. 2 Rt.

— — dess. 2r Bd. — A. u. d. T.: die Krankhtn. des Seh- u. Gehörorgans, nach v. Ammon, Beer, Benedict, Fischer, Jüngken, Rosas, Schmidt, Weller, Sanson, Sichel, Mackenzie, Deleau, Itard, Saissy, Curtis, Saunders, Beck, Kramer u. A. gr. 8. Ebend. 839. 2 Rt.

Aus Bd. 2 sind die 2 nachfolgenden Schriften besond. abgedr.:

— die Krankhtn. des Gehörorgans etc. in system. Ordnung dargestellt. gr. 8. Ebend. 840. 16 Sgr.

— die Krankhtn. des Sehorgans etc. in systemat. Ordnung dargestellt. gr. 8. Ebend. 840. 1 Rt. 12 Sgr.

s. auch: Analekten. — Hall, Marshall. — Warren, I. C., Diagnose der Geschwülste (übers.)

Breuning, Gerhard v., der asiatischen Brechruhr Erkenntniß u. Heilart. gr. 8. Wien 837. Mechitaristen-Congregat.-Buchh. 8 Sgr.

Breyer, Car. Lud. Frid., Cystotomia lateralis Moreaniana nova eademque receptis longe praestantior. 4. Tubingae 764.

Bricheteau, s.: Schwann, F. J., Pathologie u. Therapie der Whytt'schen Gehirnkrankhtn.

Briefe üb. (das Bad) Gastein, von Th. K..... 8. Leipzig 838. Kollmann. 1 Rt.

Brill, Joh. Fr. Gtl., chirurg.-prakt. Abhandlg. üb. eine gänzl. Zerschmetterung des rechten Schien- u. Wadenbeines. 8. Lippstadt 795.

Brodie's, Benj. C., Vorlesgn. üb. örtliche Nervenleiden. A. d. Engl. von Kürschner. gr. 8. Marburg 838. Garthe. 10 Sgr.

Broeckx, C., Essai sur l'histoire de la médecine Belge, avant le XIXe siècle. Ouvrage couronné et publié par la Société de médecine de Gand. Orné de IV gravures sur cuivre. Lex.-8. Gand 837. (Bonn, Marcus.) *2 Rt.

Digitized by Google

roers, J. C., Observationes anatom.-pathologicae. (Mit 4 Steintaf.) Fol. maj. Lugduni Batav. 839. Luchtmans. (Lipsiae, T. O. Weigel.) *6 Mk.

rown, Wilh., für Kalobiotik, Kunst, das Leben zu verschönern, als neu ausgesteckteS Feld menschlichen Strebens. 2e Lief., von der ersten unabhängig, u. zugleich Fortsetzung der frühern. gr. 12. Wien 838. (Gerold.) *12 Gr. 2 Lieff. 1 Mk. 4 Gr.

rousSais, Casimir, moralische Gesundheitslehre, od. Anwendg. d. Physiologie auf Moral u. Erziehung. Deutsch bearb. von Siegm. Frankenberg. gr. 12. Braunschweig 838. G. C. E. Meyer sen. 1 Mk. 6 Gr.

ruck, üb. Zahnkrankh. u. das zahnärztliche Verfahren. Ein Wort zu seiner Zeit. — 8. Liegnitz 839. Kuhlmey. 8 Gr.

rüggemann, Aug. Ferd., Gesundheitslehre. Von dem Baue u. dem Leben des menschl. Körpers u. der Erhaltung seiner Gesundheit. In Vorträgen an Gebildete für Jedermann fasslich dargestellt. 2r Bd. Das geistige Leben des Menschen. — A. u. d. T.: Physiologische Vorlesgn. 2r Bd., nach seinem Tode herausgeg. u. seinen Zuhörern gewidmet von den Hinterbliebenen. gr. 8. Magdeburg 839. Creutz. 1 Mk. 6 Gr. — (2 Bde. 3 Mk.)

üb. d. Cholera. Einige Worte z. Beruhigung üb. d. Möglichkeit u. d. Größe d. Gefahr. gr. 12. Leipzig 831. (Schreck.) 3 Gr.

runo, I., elementa medicinae, cum praefat. P. Moscati. Ed. II. 8 maj. Hildburghusae. (794.) 805. (Er. Fleischer in Leipzig.) 14 Gr.

runs, Joa. Christ., diss. observationes quasd. anatom. et chirurgico-medicas exhibens. 4. Gottingae 760.

rutzer, C. E., Versuch zum Entwurf eines Lehrbuchs der Homöopathie für Aerzte, die sich mit dieser Lehre bekannt machen wollen. 1r Abschnitt. — A. u. d. T.: Versuch zur theoret. Begründung des Princips der Homöopathie, nebst einigen Folge- u. Nebensätzen für Aerzte. 8. Riga 838. Frantzen. *12 Gr.

chenwald, W., s.: Hippokrates Aphorismen.

uchholz, Paul Ferd. Fried., üb. die Zusammenkünfte der Physiker unsr. Zeit. (Aus dessen „Monatsschrift" abgedr.) gr. 8. Berlin 828. Th. Enslin. 4 Gr.

uchholz, Wilh. Heinr. Sebast., Nachricht von den jetzt herrschenden Fleck- u. Friesel-Fieber. 8. Weimar 772. Hoffmann. 4 Gr.

chem. Versuche üb. einige der neuesten einheim. antiseptischen Substanzen. 8. Weimar 776. Hoffmann. 5 Gr.

Abhandl. der Verbesserung des Spießglas-Schwefelsäure. gr. 4. München 773. (Franz.) 2 Gr.

chem. Untersuchungen üb. die vorgeblich giftigen Eigenschaften des Witherits, der Schwererde u. der salzsauren Schwererde. gr. 8. Weimar 792. Hoffmann. 4 Gr.

ichner, Andr. El., fundamenta pathologiae specialis; ex Frid. Hoffmanni med. rat. system. depr. 8. Halae 747.

ichner, Ern. Chr., diss. sist. observationes et epicrisin circa quosdam ossium morbos 4. Wirceburgae 793.

historia academiae Leopold. Carolinae naturae curios. 4 maj. Halae 755. (Hahn in Hannover.) 2 Mk.

ilard, F. A., üb. die orientalische Pest, nach in Alexandrien, Kairo, Smyrna, Konstantinopel in den J. 1833, 1834, 1835, 1836, 1837 u. 1838 gesammelten Materialien. Aus d. Franz. übers. von Herrm. Müller. gr. 8. Leipzig 839. Michelsen. 1 Mk. 18 Gr.

iengen, Christ. Henr., prima carotidi communi utrique corporis humani prospero cum eventu applicata ligatura, qua vita aegri servata et aneurysma ante diffusum arteriae temporalis superficalis sinistrae totius, partisque arteriae frontalis et occipitalis plane est sanatum. 4 maj. Marburgi 838. Elwert.) *6 Gr.

Gratulations-Schrift an Ferd. Wurzer.

unsen, Rob. Wilh., u. Arnold Ad. Berthold, Eisenoxydhydrat, das Gegengift des weissen Arseniks od. der arsenigen Säure. 2e verm. Aufl. gr. 8. Göttingen (834.) 837. Dieterich. 12 Gr.

actatus de pestilentiali Scorra sive Mala de Franzos etc. compil. a Mag. Joseph Grumpeck de Bureckhausen super carmina quaedam Sebast. Brant, ed. cur. Chr. Gtfr. Gruner. Jenae 787.

Digitized by Google

Burchard, Joa. Aug., de tumore cranii recens natorum sanguineo symbolae. (Mit 2 Kpftaf.) 4 maj. Vratislaviae 837. (Berolini, Hirschwald.) *12 Gr.
Gratulationsschrift an Dr. Elias Henschel.

Burdach, C. C. T., das Theebüchlein; od., üb. den chinesischen Thee, vorzüglich den braunen; nach eigenen Untersuchungen u. Beobachtungen. gr. 12. Leipzig 839. Reclam. 4 Gr.

Burdach, Ernst, Beitrag zur mikroskopischen Anatomie der Nerven. Mit 2 Kpftaf. gr. 4. Königsberg 837. Gebr. Borntträger. 1 Rthl.

— Berichte von der Königl. anatomischen Anstalt zu Königsberg. 8r Bericht. Mit Bemerkgn. üb. die ernährenden Gefässe der Puls- u. Blut-Adern. gr. 8. Königsberg 835. (Gebr. Borntträger.) *8 Gr.
s. auch: Rathke, Berichte.

Burdach, Karl Friedr., der Mensch nach den verschiedenen Seiten seiner Natur, od. Anthropologie für das gebildete Publikum. 3e Abth. Das Seelenleben. gr. 8. Stuttgart 836. Balz. 21 Gr.

— — dess. 4e u. 5e (letzte) Abth. Der Verlauf des Lebens. — Das Menschengeschlecht. — Die letzte Abth. a. u. d. T.: Der Mensch nach den verschiedenen Seiten seiner Natur. Mit 3 Kpftaf. Mit der Uebersicht des Inhalts, Erklärung der Kpftaf. u. Reg. üb. das ganze Werk. (Mit 1 Kpftaf.) gr. 8. Ebend. 836, 37. 1 Rthl. 19 Gr.
5 Lieff. im Subscr.-Pr. 4 Rthl.

— die Physiologie als Erfahrungswissenschaft. 2r Bd. Mit Beiträgen von Karl Ernst von Baer, Heinr. Rathke u. Ernst H. F. Meyer. 2e berichtigte u. verm. Aufl., mit Beiträgen von Heinr. Rathke, Karl Theod. von Siebold u. G. Valentin. Mit 4 (illum.) Kpftaf. gr. 8. Leipzig 837. Voss. 5 Rthl.

— — dess. 3r Bd. 2e, berichtigte u. verm. Aufl., mit Beiträgen von Alb. Hayn u. Ludw. Moser. Mit 6 Tabellen (auf 2 Bog. in gr. Fol.) gr. 8. Leipzig 838. Voss. 4 Rthl. 18 Gr.

— — dess. 6r Bd. Mit Beiträgen von Ernst Burdach u. Joh. Friedr. Dieffenbach. gr. 8. Leipzig 840. Voss. 3 Rthl. 12 Gr. (6 Bde. 23 Rthl. 12 Gr.)

— gerichtsärztl. Arbeiten 1r Bd. gr. 8. Stuttgart u. Tübingen 839. Cotta. 1 Rthl. 20 Gr.

Bildniss: Karl Friedrich Burdach, Königl. Preuss. Hof- u. Medicinalrath u. Prof. zu Königsberg. Gezeichnet von Kriehuber. Sauber lithogr. ½ Roy.-Fol. (Leipzig 838. Voss.) *12 gr.

Bürkner, der Waldenburger Kreis u. seine Heilquellen: Altwasser, Charlottenbrunn u. Salzbrunn, dargestellt. Mit 1 (lith.) Ansicht. gr. 8. Breslau 840. Kohn. *1 Rthl.

Burns, s.: Schwann, F. J., Pathologie u. Therapie der Whytt'schen Gehirnkrankhtn.

Busch, Dietr. Wilh. Heinr., die geburtshülfl. Klinik an der Kgl. Friedrich-Wilhelms Universität zu Berlin. 1r Bericht. (Den Zeitraum von dem Herbste 1829 bis zum Schlusse des J. 1835 umfassend. Besond. Abdr. aus dem 1. u. 2. Hfte. des V. Bdes. der neuen Zeitschrift für Geburtskunde.) gr. 8. Berlin 837. Rücker u. Püchler. *16 Gr.

— die theoret. u. prakt. Geburtskunde, durch Abbildgn. erläut. (4e u. 5e Lief.) Mit den Steintaf. XXVII—L. (in ½ Roy.-Fol. u. 2 Bog. Text in Roy.-Fol.) gr. 8. Berlin 838. Rücker u. Püchler. *6 Rthl. 16 Gr. (5 Lieff. *15 Rthl.)

— das Geschlechtsleben des Weibes in physiologischer, pathologischer u. therapeutischer Hinsicht dargestellt. 1r Bd. Physiologie u. allgem. Pathologie des weibl. Geschlechtslebens. gr. 8. Leipzig 839. Brockhaus. 3 Rthl. 20 Gr.

— — dess. 2r Bd. Allgem. Aetiologie, Diagnostik, Therapie, Diätetik u. Kosmetik, so wie auch specielle Pathologie u. Therapie der weibl. Geschlechtskrankhtn., getrennt von der Schwangerschaft, der Geburt u. dem Wochenbette. gr. 8. Ebend. 839. 3 Rthl.

— u. A. Moser, Handbuch der Geburtskunde, in alphabet. Ordnung. 1r Bd. 1e u. 2e Lief. (A—Becken.) gr. 8. Berlin 840 Herbig. à Lief. *18 Gr.
s. auch: Dewees, W. P., — Lehrbuch d. Geburtskunde f. Hebammen. — Wörterbuch, encyclop. d. med. Wissensch. — Zeitschrift, neue, für Geburtskunde.

Busch, Gerh. von dem, s.: Stokes Diagnose u. Behandlung d. Brustkrankhtn. (übers.)

Busch, Henr. Ludov., diss. de Haemorrhagiis uteri. 4. Marburgi 795.

Caliga, Carl Procop, üb. d. Krankhtn d. Zähne u. die Mittel, sie zu heilen. (Mit 1 Steintaf. in ½ gr. Fol.) gr. 8. Wien 838. Mechitaristen-Congreg.-Buchh. 6 Gr.

Callisen, Ad. Carl Peter, medicin. Schriftsteller-Lexicon der jetzt lebenden Aerzte, Wundärzte, Geburtshelfer, Apotheker u. Natur-

Digitized by Google

forscher aller gebild. Völker. 24r u. 25r Bd. Zeitschriften, Gesellschaftsschriften u. gesammelte Schriften mehrerer Verfasser, E—Z. 8. Copenhagen 836, 37. Reitzel. (Leipzig, Hermann.) *5 Rt. 4 Gr.

— — dess. 26r Bd. Au.B. — Nachtrag. Enthalt.: Berichtigungen, Ergänzungen, die neuere Literatur, u. die seit 1830 verstorb. medicin. Schriftsteller. Mit einigen Beiträgen von Choulant, Koberwein, Richter, A. v. Schönberg. 8: Ebend. 838. *3 Rt.

— — dess. 27r Bd. Nachtrag. C—E. 8. Ebend. 839. *2 Rt. 8 Gr. (1—27r Bd. *64 Rt. 4 Gr.)

— Lebensbeschreibung, s.: Trommsdorff, Joh. Barth.

Bildniss: A. Callisen, Med. Dr. Professor. Lith. von B. Bendixen. gr. 4. (Copenhagen 838. Leipzig, Hermann.) *16 gr.

Calmann, Ludw., Taschenbuch der Hautkrankhtn nach dem Willan-Batemanschen Systeme. Mit Berücksichtig. d. neuesten Schriften üb. Hautkrankhtn., nebst übersichtl. Tabellen u. einem Anh., die Syphiliden enthalt. Zum Gebr. für angehende Aerzte bearb. gr. 12. Leipzig 837. Kollmann. 1 Rt.

— Wörterbuch der Wundarzneikunst in deutsch-alphabet. Ordnung. Nebst ein. kurzen Anweis. Recepte zu verfassen, u. ein. Verzeichnisse der wichtigsten medizin.-chirurg. Kunstausdrücke, zum Gebr. für angehende Wundärzte. 9 Hfte. (Nebst Anhang u. Register.) gr. 8. Leipzig 838, 39. Volckmar. *2 Rt. 8 Gr.

— Beitrag zur Beleuchtung des Recensentenwesens in Deutschland. Als Zugabe zum 2n Bande von J. M. Good, Studium der Medizin. gr. 8. Leipzig 839. Melzer. 2 Gr.

— der uneigennützige Arzt, od. Anweisungen, sich in allen Krankhtn. Rath u. Hilfe zu verschaffen, viele durch einfache Hausmittel zu heilen u., wo diese nicht ausreichen, die nöthigen Arzneien aus der Apotheke selbst zu verordnen, nebst besonderer Angabe, Beschreib. u. Gebrauchsweise der meisten Arzneien u. Hausmittel. Ein Hand- u. Nachschlagebuch f. Jedermann. In alphabet. Reihenfolge allgemein verständl. dargestellt. 1c Lief. 8. Hamburg 840. Berendsohn. 4 Gr.

s. auch: Bibl. v. Vorlesgn. (übers.) — Curtis, J. H. — Good, J. M. — Johnson, J., Hygiastik (übers.)

(Camper, Pet.), bewundernswürdige Wiederherstellung einer verloren gegangenen Nase u. Gaumens. 4. Mit Abbildungen.

Camphuis, Petrus, Dissert. obstetricia inaug., cont. animadversiones de doloribus ad partum. 8maj. Groningae 838. Smit. (Lipsiae, Weidmann.) *16 Gr.

Canquoin, die Behandlung des Krebses, s.: Behandlung.

Canstatt, C., die Krankhtn. des Alters u. ihre Heilung. Allgemeiner Theil. 1r Bd. gr. 8. Erlangen 839. Ferd. Enke. *1 Rt. 8 Gr.

— die Krankhtn. des höheren Alters u. ihre Heilung. 2r Bd. gr. 8. Ebend. 839. 1 Rt. 20 Gr.

Caprano, J. Ant., diss. de Tornaculo. 4. Moguntiae 794.

Careno, Aloys v., üb. die Kuhpocken. Eine Volksschrift. Mit 1 Kupf. 8. Wien 801. (Heubner.) 4 Gr.

Carro, Joh. de, essay on the mineral waters of Carlsbad. 8. Prag 835.

Carswell, s.: Encyclopädie d. prakt. Med.

Carus, Carl Gust., Lehrbuch der Gynäkologie, od. systemat. Darstell. der Lehren von Erkenntniß u. Behandl. eigenthümlicher gesunder u. krankhafter Zustände, sowohl der nicht schwangern, schwangern u. gebärenden Frauen, als der Wöchnerinnen u. neugebornen Kinder. Zur Grundlage academ. Vorlesgn. u. zum Gebr. für prakt. Aerzte, Wundärzte u. Geburtshelfer ausgearb.. 3e, durchgängig verb. u. mit vielen Zusätzen verm. Aufl. 2 Thle. Mit 3 Kpftaf., 2 Tab. u. 1 Schwangerschafts-Kalender. gr. 8. Leipzig 838. Er. Fleischer. 5 Rt. 16 Gr.

— System der Physiologie, umfassend das Allgemeine der Physiologie, die physiolog. Geschichte der Menschheit, die des Menschen u. die der einzelnen organischen Systeme im Menschen, für Naturforscher u Aerzte bearb. 1r Thl, enthalt. das Allgem. der Physiologie, die physiolog. Geschichte der Menschheit u. die physiolog. Geschichte des Menschen. gr. 8. Dresden u. Leipzig 838. Gerh. Fleischer. 2 Rt.

— — dess. 2r Thl., enthalt. die physiolog. Gesch. des Bildungslebens, des Blut- u. Lymphlebens, des Lebens der Athmung, der Absonderungen, der Ernährung überhaupt u. insbesond. der Verdauung. gr. 8. Ebend. 839. 2 Rt. 12 Gr.

— — dess. 3r Thl., enthalt.: die physiolog. Geschichte des Nervenlebens, des Lebens der

Digitized by Google

Sinne, des Bewegungs- u. Knochensystems, die physiolog. Geschichte des Geschlechtslebens u. ein. Umriß der Geschichte des Seelenlebens. gr. 8. Ebend. 840. 3 ℳ.

Carus, Friedr. Aug., de Anaxagoreae Cosmo-theologiae fontibus. 4. Lipsiae 837. Barth. 6 ℳ.

Caspar, Car. Rud., de labio leporino. Comment. anatom.-pathol. de labii leporini palatique fissi indole atque origine. Acced. IV. tab. aere excusae. 4 maj. Gottingae 837. (Kübler.) *21 ℳ.

Caspari's, homöopathischer Haus- u. Reisearzt. Ein unentbehrl. Hülfsbuch für Jedermann, insbesondere für alle Hausväter. Herausgeg. von F. Hartmann. 6e verb. u. verm. Aufl. gr. 8. Leipzig 838. Baumgärtner. 16 ℳ.

Casper, Joh. Ludw., Blick auf die Fortschritte der Königl. Preuß. Medicinalverfassung. 8. Berlin 827.

s. auch: Wochenschrift f. d. gesammte Heilkunde.

Castle, Th., s.: Bibliothek v. Vorlesgn.

Cazenave u. Schedel, die Hautkrankhtn, s.: Hand-Bibliothek.

Celsus, A. C., acht Bücher von der Arzneikunde. Aus d. Latein. in's Deutsche übertragen, mit Beigabe von Celsus Biographie u. erläut. Bemerkgn. von Bernh. Ritter. gr. 8. Stuttgart 840. Ebner & Seubert. 2 ℳ. 9 ℊ.

Central-Zeitung, Berliner medicin., Berichte vom neuesten Wissenswerthen aus der medicin., chirurg. u. obstetric. Literatur u. Journalistik aller Länder. Herausgeg. u. redig. von J. J. Sachs. 6r—9r Jahrg. 1837—40 à 52 Nrn. gr. 4. Berlin, Hirschwald. à J. *4 ℳ. 12 ℊ.

— — dies. 1836. Supplement-Bd. gr. 4. Ebend. *16 ℊ.

Cera, Sebast., de febri nosocomica, cui acced. de febri carceraria et rurali epidem. tractatus. Ticini 792.

Cerutti, Frid. Petrus Ludov., Collectanea quaedam de phthisi pulmonum tuberculosa. Cum III. tabulis lith. (et color.) 4 maj. Lipsiae 839. (Voss.) *1 ℳ.

Charles de Saint-Felix, V. C., Morisoniana, od. neue Heilmethode des Hygeists Morison, Präsident des brittischen Gesundheitskollegiums. Nebst einem Abriß der Geschichte der Medicin u. einer vergleichenden Darstellung ihrer verschiedenen Systeme von den frühesten bis auf unsere Zeit. Nach dem Franz. gr. 12. Leipzig 837. Michelsen. 15 ℊ.

Charpentier, s.: Schwann, F. J., Pathologie u. Therapie d. Whytt'schen Gehirnkrankhtn.

Chavet, Heinr., Beantwort. zweier Briefe, welche Baldinger in sein Magazin u. gegen Hoffmanns Abhandl. v. d. Pocken hat einrücken lassen. gr. 8. Münster 777. (Coppenrath.) 5 ℊ.

Chelius, Max. Jos., Handbuch der Augenheilkunde zum Gebr. bei seinen Vorlesgn. 2r Bd., die organ. Krankhtn. des Auges enthalt. gr. 8. Stuttgart 839. Schweizerbart. 3 ℳ.

— Traité pratique d'Ophthalmologie. Traduit avec l'approbation de l'auteur par M. Ruef & J. Deyber. 2e Vol. Maladies organiques de l'oeil. gr. in-8. le même; 839. *2 ℳ. 16 ℊ.

Der erste Band von beiden Ausgaben ist noch nicht erschienen.

— Handbuch der Chirurgie, zum Gebr. bei seinen Vorlesgn. 1r Bd. 1e 2e Abtheil. 5e, verm. u. verb. Original-Aufl. gr. 8. Heidelberg 839, 40. Groos. 2 Bde. in 4 Abtheill. *8 ℳ.

s. auch: Annalen.

Cheneviz, Rich., üb. Geschichte u. Wesen der Phrenologie. A. d. Engl. übers. von Bernh. Cotta. gr. 8. Dresden u. Leipzig 838. Arnold. 18 ℊ.

Cheyne, s.: Encyclopadie d. prakt. Med.

Cholera, die, ihre Präservativ-Mittel, ihre Symptome u. ihre Heilung. Nach prakt. Erfahrungen zur Belehr. u. Beruhig. niedergeschrieben von einem Poln. Arzte, u. ins Deutsche übertragen von A. L. Nebst ein. Anh. von Cholera-Anekdoten. gr. 8. Ulm 837. Nübling. 2 ℊ.

Chomel, A. F., Vorlesgn. üb. die Symptome, den Verlauf, den Leichenbefund, das Wesen u. die Behandl. des typhösen Fiebers. Gesamm. u. herausgeg. von J. L. Genest. A. d. Franz. von Carl Freigang. gr. 8. Quedlinburg 838. Basse. 1 ℳ. 12 ℊ.

— üb. Rheumatismus u. Gicht, s.: Bibliothek.

Choulant, Ludw., histor.-literar. Jahrbuch für die deutsche Medicin. 1r—3r Jahrg. gr. 16. Leipzig 838—40. Voss. 1r 16 ℊ. 2r 3r à 1 ℳ.

Digitized by Google

oulant, Ludw., Lehrbuch der speciellen Pathologie u. Therapie des lenschen. Ein Grundriss der prakt. Medicin für academ. Vorlesgn. 3e, verm. . verb. Aufl. gr. 8. Leipzig 838. Voss. 3 Rth. 18 Gr.
ib. den animalischen Magnetismus. Eine Vorles. gr. 12. Dresden 840. Walther.) *8 Gr.
s. auch: Callisen's Lexicon.

viale's, chirurg. Therapeutik der Steinkrankh. A. d. Franz. frei übers. . mit ein. Anh. versehen von Ed. Ad. Graefe. Mit 4 Taf. Abbildgn. (in gr.- . Roy.-Fol.) gr. 8. Berlin 837. Zesch. 2 Rth. 21 Gr.
üb. die Steinkrankh., od. Untersuchgn. üb. die Bildung, die physikal. . chemischen Eigenschaften, die Ursachen, Symptome u. pathol. Wirkun- en der Harnsteine u. des Grieses. Aus d. Franz. von J. G. Schnackenberg. e u. 2e Lief. gr. 8. Cassel 839. Fischer. à Lief. *12 Gr.
rk, s.: Encyclopadie d. prakt. Med.

arus, Herm. Maurt., Ectopiae cordis doctrina observationibus illus- ata. 4 maj. Lipsiae 839. (Voss.) *12 Gr.

arus, Ioa. Christ. Aug., Memoria Christ. Martini Kochii med. et chir. loct. med. Prof. extraord. scholae reg. clin. Magistr. prim. collegii beat. lariae Virginis sodalis etc. etc. Oratio. 8 maj. Lipsiae 837. W. Vogel. 3 Gr.
Oratio ad munus rectoris academici auspicandum habita d. 31. octobris anni 839. Praefatus est Godofr. Hermannus. Lex.-8. Lipsiae 840. Voss. *4 Gr.

emens, A., Beobachtgn. üb. die weisse schmerzhafte Schenkel- eschwulst der Kindbetterinnen. gr. 8. Frankfurt 837. Varrentrapp. 4 Gr.
die Luftpumpe als Mittel zur Reposition sowohl neu entstandener als ieder ausgetretener Leistenbrüche. Mit 1 lith. Abbild. gr. 8. Frankfurt 40. Varrentrapp. 6 Gr.
Clerc, St. Pierre, s: Huch, H. C. Rud.

ess, Geo., Geschichte d. Schleimfieber-Epidemieen Stuttgarts von 783 bis 1836, mit besond. Berücksichtigung d. Epidemie von 1835 bis 1836. lit einer Vorr. von Ferd. v. Gmelin. gr. 8. Stuttgart 837. Beck u. Fränkel. 14 Gr.

ossius, Car. Frid., analecta quaedam ad methodum Lithotomiae elsianam. 4. Tubingae 792.
tractatus de ductoribus cultri lithotomi sulcatis. 8. Marburgi 792. Krieger. 6 Gr.
tterbuck, H., üb. Blutentziehungen in Krankhtn. s: Wardrop
indet, s.: Schwann, F. J., Pathologie u. Therapie d. Whytt'schen Gehirnkrankhtn.

ibatch, J., Abhandl. v. dem Mistel u. dessen Kraft wider Epilepsie. Aus . Engl. 8. Altenburg 758. (Hennings in Neisse.) 5 Gr.

lles, Abr., prakt. Beobachtgn. üb. die venerische Krankh. u. üb. den ebrauch des Quecksilbers. Aus d. Engl. übers. u. mit krit. Anmerkgn. be- leitet von Friedr. Alex. Simon jun. gr. 8. Hamburg 839. Hoffmann u. Campe. 1 Rth. 16 Gr.

llin, Henr. Jos., Nosocomii civici Pazmanniani annus medicus tertius, ive observationum circa morbos acutos et chronicos factarum Pars I. 8. Vindobonae 765. Trattner. 12 Gr.
observationum circa morbos acutos et chronicos factarum Pars II. 8. Ibid. 72. 12 Gr.
Camphorae vires, sive observationum circa morbos acutos et chronicos factarum Pars III. 8. Ibid 773. 12 Gr.
Florum arnicae vires et quaedam de musti hordei usu, sive observationum circa morbos acutos et chronicos factarum Pars IV. 8. Ibid 773. 12 Gr.

mbe, Andrew., die Grundsätze der Physiologie angewandt auf die Erhaltung ür Gesundh. u. die Verbesserung körperl. u. geistiger Erziehung. Zum Gebr. für Eltern, Erzieher, Schulmänner, Aerzte, so wie Alle, denen ihre eigene sowohl, als Anderer Gesundheit am Herzen liegt. Nach der 5n Edinburg. Ausg. ins Deutsche übertragen von F. Reichmeister. Mit 6 in den Text eingedruckten feinen Holzschnitten. 3 Lieff. 8. Leipzig 837. Tauchnitz jun. 2 Rth.
Die neue Titel-Ausg. erschien unt. d. Tit:
Gesundheitslehre, od. d. Kunst schwächliche Körper zu kräftigen u. gesunde bis ins späteste Alter zu erhalten ꝛc. Mit 6 feinen Holzschnitten. 8. Ebend. 839. 2 Rth.

Digitized by Google

Combe, Geo., das Wesen des Menschen u. sein Verhältniß zu der Außenwelt. Aus d. Engl. v. Ed. Hirschfeld. Mit Holzschnitten. gr. 8. Bremen 838. Heyse. *1 ℳ 16 ₰

Comet, C. J. B., neue, einfache Heilmethode der rheumat., gichtisch. u. nervösen Schmerzen, u. der, von einer fehlerhaften lymphat. Circulation herrühr. Krankhtn. Nebst Behandl. der nervösen Affectionen der Eingeweide, welche mit den chron. Pflegmasieen u. den organ. Krankhtn. oft verwechselt werden. Nach der 4s Original-Aufl. aus d. Franz. übers. 8. Quedlinburg 839. Basse. 10 ₰

Comford, Richard, üb. Hahnemann's Heilmethode. gr. 12. Wien 839. Heubner. *1 ℳ 8 ₰

— dissert. inaug. medico-pharmacologica de Guajaco. 4 maj. (Ibid.) 835. *8 ₰

Commercium litterarium ad rei medicae et scientiae naturalis incrementum, institutum ab ann. 1731—45. XV. Vol. 4. Norimbergae 731—45. Stein. 20 ℳ

Conradi, Joa. Guil. Henr., Quaedam ad historiam institutionis clinicae in Academia Georgia Augusta pertinentia. 4 maj. Gottingae 87. Dieterich. *4 ₰

Cooper's, Sir Astley, theoret.-prakt. Vorlesgn. üb. Chirurgie, od. Ergebnisse einer 50jähr. Erfahrung am Krankenbette. Herausg. von Alex. Lee. Aus d. Engl. übers. von J. Schütte. 2 Bde. (à 4 Lieff.) Mit illum. Taf. gr. 8. Cassel 836—38. Th. Fischer. 6 ℳ 12 ₰

— Darstellgn. d. Krankhtn. d. Brust. In 2 Thln. — 1r Thl. Aus d. Engl. Mit 8 illum. Kpftaf. gr. 4. Weimar 836. Landes-Industrie-Compt. 3 ℳ

Cooper, B. B., chirurg. Versuche üb. Knochenbrüche, Gelenkkrankhtn., Verrenkungen u. Bauchwunden, s.: Handbibliothek, chirurg.

Cooper, Sam., s.: Goob, J. M.

Copland, James, encyclopäd. Wörterbuch d. pract. Medicin, mit Inbegriff d. allgem. Pathologie, Therapie u. patholog. Anatomie etc. Aus d. Engl. übertragen u. mit Zusätzen versehen von M. Kalisch. 3r Bd. 4s, u. 3r Bd. (4 Hfte.) u. 5r Bd. 1s—3s Hft. (Fieber—Induration.) gr. 8. Berlin 837—39. Mittler. à Hft. 16 ₰ — 5 ℳ 8 ₰ (Bd. 1—5 12 ℳ. 16 ₰)

Cordier, F. S., Beschreib. u. Abbild. d. eßbaren u. giftigen Schwämme, welche in Deutschland u. Frankreich wachsen. Nach d. Franz., mit besond. Hinsicht auf Deutschland bearb. Mit 11 Taf. illum. Abbildgn. 8. Quedlinburg 838. Basse 16 ₰

Correspondenzblatt der homöopathischen Aerzte. Ausgegeben durch die R. A. Akademie der homöopath. Heilkunst, in Allentaun an d. Lecha. 1837. 12 Nrn. (Bog.) gr. 4. Allentaun. (Leipzig, Kummer.) *2 ℳ

— medic., bayerischer Aerzte. 1r. Jahrg. 1840. (vom 1. Aug. an.) — 1841. Redacteur: Eichhorn. 52 Nrn. gr. 8. Erlangen, F. Enke. *1 ℳ

— medic., des würtemberg. ärztl. Vereins. Herausgeg. v. J. F. Blumhardt, G. Duvernoy, A. Seeger. Bd. VII.—VIII. à 52 Nrn. (Bog.) gr. 4. Stuttgart 837, 38. Beck u. Fränkel. à J. 3 ℳ 8 ₰

— — dass. Hrsg. v. dens. Bd IX. X. à 52 Nrn. (Bog.) gr. 4. Stuttgart 839. Erhardt. à J. *3 ℳ 8 ₰

Cotta, B., s.: Chenevix (über.)

Coulson, W., von den Krankhtn. d. Blase. Aus d. Engl. Besond. abgedr. aus den Analekten für Chirurgie, redigirt von Blasius u. Moser. 8. Berlin 839. Heymann. 10 ₰

Cramer, Friedr., d. Krankhtn. des Herzens, nach dem Standpunkte d. bisherigen Erfahrungen, für den Gebrauch prakt. Aerzte bearb. 2e Aufl. gr. 8. Cassel (837.) 839. Krieger's Verlagsbuchh. 20 ₰

— der Abdominal-Typhus. Monograph. Skizze. gr. 8. Ebend. 840. 20 ₰

Crantz, Henr. Joa., Nepomuc., dissert. inaug. de curatione Hippocratica natura monstrante viam. 8. Viennae 750.

— Gesundbrunnen der österreichischen Monarchie. 4. Wien 777.

— Commentarius de rupto in partus doloribus a foetu utero. 8. Viennae 756. Krauss. 4 ₰

— Einleit. in eine wahre u. gegründete Hebammenkunst. 8. Wien 756. Trattner. 6 ₰

— Commentarius de re instrumentaria in arte obstetricia, cum tribus observationibus, ad III. Acad. N. C. 4. Norimbergae 757. Endter. 4 ₰

— Beschreib. aller Gesundbrunnen u. Bäder d. österr. Monarchie gr. 4. Linz 783. Frenner. 2 ℳ 4 ₰

Digitized by Google

Crantz, Henr. Joa. Nepomuc., difficultat. circa cordis irritabilitatem. 8. Viennae Austriae 761. Krauss. 6 Gr.

(—) Sendschreiben des Hrn. Dr. Crantz an Hrn. Tissot, dessen Streitigkeiten mit dem Hrn. v. Haen betreff. 8. 763.

— de aquis medicatis Transsylvaniae. 8 maj. Viennae 773. Kurzboeck.

— laudatio funebris I. L. Gasseri. Fol. maj. Viennae 765. Trattner. 4 Gr.

— lettre à Mr. Tissot au sujet de sa dispute avec Mr. de Haën. 8. Wien 763.

— — daſſ. deutſch. 8. Berlin 763. Mylius. 2 Gr.

— adversaria de praec. artis obstetritiae auxiliis 4. Viennae 760. Krauss.

Crawford, Adair, Verſuche u. Beobachtgn. üb. die Wärme d. Thiere u. die Entzündung verbrennlicher Körper, ein Verſuch, alle dieſe Erſcheinungen auf ein allgem. Naturgeſetz zurückzubringen. Aus d. Engl. (v. W. H. L. Borges.) gr. 8. Leipzig 785. Weygand. 10 Gr. 2e verm. Ausg., aus d. Engl. (von C. G. Eſchenbach), durchgeſehen von Lor. Crell. gr. 8. Leipzig 789. (Metzer.) 1 Rl. 12 Gr.

Crell, Joa. Friedr., de tumore capitis fungoso post cariem cranii exorto. (Cum fig.) 4. Helmstadt. 743.

Crell, Laur., diss. historiam Catarrhi epidemici a. 1782. sist. Helmstadt. 782.

Creutzwieſer, Lehrbuch d. Entbindungskunſt, zum theoret.-prakt. Gebr. für Hebammen u. zur eignen Belehrung für Wöchnerinnen jegl. Standes, dem heutigen Standpunkte der Hebammenkunſt angemeſſen. gr. 8. Königsberg 839. (Gebr. Borntträger.) *1 Rl.

Creve, Car. Casp., diss. de fracturis ossium pelvis. 4. Moguntiae 792.

Créve, J. C., die orthopädiſche Heilanſtalt zu Wiesbaden. (Mit 4 Steindrück.) gr. 8. Frankfurt am Main 839. Meidinger. (Leipzig, Fr. Fleiſcher.) *12 Gr.

Cruse, Wilh., üb. die acute Bronchitis d. Kinder u. ihr Verhältniss zu den verwandten Krankheitsformen. gr. 8. Königsberg 839. Gebr. Borntträger. 1 Rl.

Cruſius, S. G., Wie kann man das verlorene od. verminb. männliche Vermögen wieder erhalten u. ſtärken? Ein Noth- u. Hülfsbüchlein für Alle, welche in der Liebe od. durch Selbſtbefriedigung ausgeſchweift haben. 3 Thle. 10e verb. Original-Aufl. 8. Leipzig 839. Fr. Fleiſcher. 1 Rl. 8 Gr.

Cullerier, s.: Lucas Championnière, Behandl. der Syphilis.

Curling, Thom. Blizard, Abhandl. üb. den Tetanus. Eine mit dem Jackſonſchen Preiſe für das J. 1834 von dem Kgl. Kollegium der Wundärzte zu London gekr. Arbeit, ins Deutſche übertragen von A. Moser. gr. 8. Berlin 838. Herbig. 1 Rl. 4 Gr.

Curtis, John Harriſſen, die Kunſt lange zu leben, od. Beobachtgn. üb. die Erhaltung d. Geſundheit in der Kindheit, der Jugend, dem Mannes- u. Greiſenalter. Nach d. Engl. von Ludw. Calmann. 8. Hamburg 838. Berendſohn. 16 Gr.

— Geſundheit u. langes Leben. Rathgeber für Jung u. Alt u. Alle, welchen dauerndes Wohlbefinden, die Erhaltung der Geſundheit bis ins ſpäteſte Alter, die Kräftigung u. Stärkung ſchwächlicher Körper, ſomit die Beförderung des menſchl. Glückes am Herzen liegt. Nebſt Anleit. zum richtigen Gebrauche des kalten Waſſers. Frei nach d. Engl. überſ. u. mit Zuſätzen verſehen von Fried. Raimann. (Mit Prießnitz's lith. Bildniß.) gr. 12. Ulm 840. Ebner. 15 Gr.

Cuvier, Geo., Vorleſgn. üb. vergleichende Anatomie. Geſammelt u. herausgeg. v. Duméril u. Duvernoy. 2e verb. u. verm. Ausg. 1r Thl. Neu bearb.: die 1e Abth. von G. Cuvier, die 2e Abthl. von F. G. Cuvier u. Laurillard. Ueberſ. von G. Duvernoy. gr. 8. Stuttgart (837.) 838. 39. Hoffmann. 2 Rl. 3 Gr.

Czetyrkin, die Peſt in d. ruſſiſchen Armee zur Zeit des Türkenkrieges im J. 1828 u. 1829. Aus d. Russ. übers. gr. 8. Berlin 837. L. Oehmigke. 10 Gr.

Dahl, Pet. Henr., de Humeri amputatione ex articulo. (Cum fig.) 4. Gottingae 760.

Damerow, Heinr., üb. die relative Verbindung der Irren-Heil- u. Pflege-Anſtalten in hiſtor.-kritiſcher, ſo wie in moral., wiſſenſchaftl. u. adminiſtrativer Beziehung. Eine ſtaatsarzneiwiſſenſchaftl. Abhandl. gr. 8. Leipzig 840. Otto Wigand. 2 Rl.

Dampfbad, das, eingerichtet zum häusl. Gebr., ſo daß man mit einer Auslage von 5 bis 6 Pfennig im Zimmer baden kann. Nebſt Beſchreib., Abbild., Gebrauchsanweiſ. u.

Digitized by Google

Angabe verschied. neuer Verbesserg. der Badeeinrichtgn. 3e Ausg. kl. 8. Nürnberg 840. Leuchs u. Comp. *8 Gr.

Dann, Edmund, de veneni botulini viribus et natura. 8. Berolini 828. (Cosmar.) 8 Gr.

— Skizze einer Geschichte d. Ohrenheilkunde. (Aus Horn's u. a. Magazin f. med. Erf. bes. abgedr.) 8. Berlin 834. (Logier.) 8 Gr.

Damm, Fr., u. Bernh. Mitterbacher, Untersuchung des Gießhübler Sauerbrunnens. 8. Karlsruhe 798.

Darstellung, ikonographische, der nicht-syphilitischen Hautkrankhtn. s.: Encyklopädie.

— geschichtl., der Hufelandschen Gesellschaft in Berlin. 8. Berlin 833.

Davidson, s.: Henschel, Elias.

Davies, s.: Encyclop. d. prakt. Med.

Daynac, M., s.: Bibl. v. Vorles.

Délices, les, de Spa et de ses environs. Illustrée de douze vues, dessinées d'après nature par Th. Fourmois. Gravées à l'école royale de Bruxelles, sous la direction de M. le Prof. Brown. gr in-12. Bruxelles 839. (Muqardt.) *16 Gr.

Delacroix, Handb. für die an Hämorrhoiden Leidenden, od. Betrachtgn. u. prakt. Beobachtgn. üb. d. Natur, d. Ursachen, die Zeichen u. die Behandl. aller Zufälle, denen sie ausgesetzt sind; Mittel, sich vor diesen zu schützen u. sie beständig zu lindern; Angabe der Lebensart, die ihnen zuträglich ist. Nach der 8n sehr verm. Original-Ausg. aus d. Franz. bearb. 2e Aufl. 8. Kassel (838.) 839. Fischer. 16 Gr.

Delius, Henr. Fr. a, synopsis introductionis in medicinam universam ejusque historiam literar. 8. Erlangae 779. (Heyder.) 2 Gr.

Demmler, Eduard, Zusammenstellung der üb. die Rotzkrankh. des Menschen bis jetzt bekannt gewordenen Beobachtgn. Eine Inaugural-Dissert. u. s. w. gr. 8. Stuttgart 839. Brodhag. 10 Gr.

Deuecken, Arn. Grh., Bemerkgn. üb. die Brunnenörter Rehburg u. Driburg. 8. Hannover 798. Helwing. 5 Gr.

Denkschriften der nordamerikan. Akademie der homöopathischen Heilkunst. 1e Lief. — A. u. d. T.: Wirkungen des Schlangengiftes, zum ärztl. Gebr. vergleichend zusammengestellt durch Constantin Hering. Mit einer Einleit. üb. das Studium der homöopath. Arzneimittellehre. gr. Lex.-8. Allentaun an der Lecha 838. Ebner. (Leipzig, Kummer.) *1 Th. 12 Gr.

Dettmer, E., Lithographieen z. Lehrb. der Geburtskunde. s.: Lehrb. d. Geburtskunde für Hebammen.

Desmortiers, Bouvyer, Untersuch. üb. Taubstumme u. die Mittel, ihnen das Gehör u. die Sprache zu erschaffen. Aus d. Franz. übers. von Frz. Her. Martens. 8. Leipzig 801. Mittler. 1 Th.

Deutsch, Carl, der Branntwein als Urheber vieler Krankhtn. Für Nichtärzte dargestellt. 8. Breslau 839. Hirt. 8 Gr.

Deutsch, Chr. Fr., diss. inaug. de graviditate abdominali singulari observatione ad tab. IV. aeneas illustrata, cum quibusdam ad historiam literar. additamentis huc facientibus. 4 maj. Halae 793. (Schwetschke u. Sohn.) 1 Th.

— de necessitate obstetrices bene institutas publica auctoritate constituendi, prolusio. 8 maj. Erlangae 798.

Deyber, L., s.: Chelius, M. L. (übers.)

Dewees, William P., die Krankhtn. des Weibes. Aus d. Engl. übers. von A. Moser. Mit Zusätzen u. Anmerkngn. versehen von Dietr. Wilh. Heinr. Busch. gr. 8. Berlin 837. Rücker u. Püchler. 3 Th. 12 Gr.

Diarium, ärzliches, od. vollständ. tabellar. Geschäfts-Tagebuch, bestehend in ein. immerwähr. Calender, in ein. meteorolog. Beobachtungs-Journal, in Kranken-, Geschäfts- u. Desperiten-Tabellen, so wie in der beigefügten allgem. Medizinal-Taxordnung für das Königreich Bayern. Lithogr. Fol. Nördlingen 829. Beck. *16 Gr.

Diätetik, homöopathische, Allen die sich mit Erfolg homöopathisch heilen lassen wollen gewidmet von ein. Verehrer der Homöopathie. 8. Nordhausen 838. Fürst. 6 Gr.

Dictionnaire de Thérapeutique, s.: Szerlecki.

Dieckhoff, Joa. Clem., de actione quam nervus vagus in digestionem ciborum exerceat. 8. Berol. 835.

Dieffenbach, Vorträge in der chirurg. Klinik d. königl. Charité zu Ber-

Digitized by Google

n. Gehalten von etc. u. herausg. von C. Th. Meier. Mai bis Aug. 1840
e Lief. Roy.-4. Berlin 840. Alex. Duncker. 22 Sgr.
Die 2e Lief. soll das Werk beenden.

effenbach, (J. F.), la Chirurgie de Mr., par Charles Phillips. 1re Partie.
vec IV planches, gr. in-8. Berlin 840. Alex. Duncker. *1 Rtl. 8 Sgr.

die Physiologie als Erfahrungswissenschaft, s.: Burdach.
s. auch: Begin. — Fritze, H. E. — Zeis, Ed., Handb. d. plast. Chirurgie. —
Zeitschrift f. gesammte Medizin.

ehl, J. L., anatomischer Atlas der gerichtl. Praxis, zum Gebr. bei Le-
alunterſuchgn. für Aerzte u. Richter. 2e verb. Aufl. (Mit 10 lith. Taf.)
ol. Heidelberg (839.) 840. K. Winter. *1 Rtl. 16 Sgr. — Color. *3 Rtl. 8 Sgr.

emerbroeck, Jslr. de, opera medico-practica. 4. Genev. 787.

erbach, Joh. Heinr., die neuesten Entdeckgn. in der Materia medica.
ür prakt. Aerzte geordnet. 2e durchaus neue u. bis auf die jüngsten Zei-
en fortgesetzte Ausg. 1r Bd. gr. 8. Heidelberg 837. Groos. 3 Rtl.

eterich, G. Ludw., Beobacht. u. Behandl. des wandernden Brech-
urchfalles in München. gr. 8. Nürnberg 837. Campe. 1½ Sgr.

etrich, Dav., Taschenbuch d. ausländ. Arzneigewächse. 1e 2e Abthl. Mit
9 illum. Kpftaf. 8. Jena 839—40. Schmid. *5 Rtl. 6 Sgr.

etrich, Ew. Chr. Vict., die guten Brunnen zu Nieder-Zwönitz, nach ihrer
eſchichte, Lage, Gebrauch u. Heilkräfte dargestellt. 8. Annaberg 818.

die Influenza (Grippe), Ruhr, epidemiſche Diarrhoe u. aſiatiſche Brechruhr
holera in Hinſicht ihrer Geſchichte, ihres Verlaufs, ihrer Behandl. u. Kran-
npflege für Aerzte u. Nichtärzte, nach den beſten Quellen u. eigener Erfahrung
argeſtellt. 8. Leipzig 837. Meißner. 10 Sgr.

Gräfenberg, wie es iſt, od.: die Waſſerheilanſtalten des Hrn. Vincenz
rießnitz zu Gräfenberg u. des Hrn. Joſeph Weiß zu Freywaldau, nach den neueſten
Beobachtgn. u. Nachrichten u. wahr dargeſtellt. kl. 8. Neiße & Rawicz 840. Loebell. 1 Rtl.

Abhandl. üb. den Keuchhuſten, die ärztl. Behandl. deſſelben u. die bei derſelben
u befolgende Lebensordnung u. Krankenpflege. Eine Schrift für Jedermann. Nach
en vorzügl. Quellen u. eigner Erfahrung bearb. 12. Nordhauſen 837. Fürſt. 8 Sgr.

üb. die Natur, Erkenntniß, Mittel, Vorbauung u. Heilart der Scropheln u.
es Kropfes, mit beſond. Hinſicht üb. d. Krankhtn. des Drüſenſyſtems im Allgem.
earb. 8. Altenburg 837. Expedition des Eremiten. 6 Sgr.

der Führer zu den vorzügl. Heilquellen u. Curorten Böhmens: Teplitz,
arlsbad, Franzensbrunnen bei Eger u. Marienbad. gr. 12. Leipzig 837. Drobiſch. 8 Sgr.

ez, C. A., der Selbstmord, seine Ursachen u. Arten, vom Standpunkte
er Psychologie u. Erfahrung dargestellt. gr. 8. Tübingen 838. Laupp. 1 Rtl. 20 Sgr.
z, Fr. Reinh., s.: Sorani de arte obstetricia.

ez, W., Anſichten üb. die ſpecifiſche Curmethode od. Homöopathie u. ihr Ver-
ältniß zu anderen Heilarten, geſtützt auf die Ergebniſſe einer mehrjährigen Praxis,
it ein. Anh. vieler als Belege dienender Krankengeſchichten. gr. 8. Stuttgart 839.
ebner u. Seubert. 1 Rtl.

msdale, Thom., Unterricht v. d. gegenwärt. Methode, die Kinderblattern
inzupfropfen. Aus d. Engl. v. Carl Fr. Tiemann. 8. Leipzig (Zürich) 768. Geßner. 8 Sgr.

sse, Joa. Andr., Pathologia et Therapia cacochymiae scrofulosae.
maj. Sangerhusae 838. Dittmar. *12 Sgr.

die Skrofelkranh. nach ihrem Wesen u. einer darauf gegründeten be-
währten Heilmethode. 8. Berlin 840. Hirschwald. 12 Sgr.

ssertationum, medicar. Italicar. decas, partim e MStis. auctor. edidit,
artim recud. cur. et praef. est Joa. Jac. Roemer, cum tabb. aen. 8 maj.
orimberg. 797. Bauer & Raspe. 10 Sgr.

ttrich, J. J., Reinerz, seine Heilquellen u. Umgegend. Mit 5 lith. Ansichten
. 1 Höhentaf. der Grafſch. Glatz. 8. Breslau 838. W. G. Korn. 1 Rtl. 12 Sgr.

jörup, Mich., de fungo articulari dissert. 8 maj. Hauniae 836. (Reit-
el.) *11 Sgr.

pellinger, Ign., diss. de ovorum mammalium velamentis. 4. Wirceburg. 816.

llmayr, Joh., prakt. Anleit. die örtlich primären u. secundärer ſyphilitiſchen
rankheitsformen richtig zu beurtheilen u. gründlich zu heilen. 8. Wien 839.
eubner. 1 Rtl.

Digitized by Google

Dolst, Joa. Aug., diss. inaug. medica sistens Observationes nonnullas de peste. 4. Jenae 784.

Dölz, Joh. Christ., neue Versuche u. Erfahrgn. üb. einige Pflanzengifte. Herausgeg. von Joh. Chr. Gtl. Ackermann. 8. Nürnberg 792. (Cnobloch in Leipzig.) 4 ℳ

Domeier, (Wilh. Friedr.), an Herz: Hebung einiger Besorgnisse, welche die Impfung d. Kuhpocken etwa verursachen mögen. 8. Berlin 802. Schöne. 8 ℳ

— de viribus naturae medicatricibus in reparandis et coadunandis partibus corporis humani abscissis. 4. Gottingae 784. Dieterich. 3 ℳ

Donckers, Laur., idea febris petechialis, sive tractatus de morbo puncticulari. 12. Lugd. Batav. 686.

Donné, Al., die Milch, u. in'sbesond. die Milch d. Ammen; betrachtet in Bezug auf die guten u. schlechten Eigenschaften u. Alterationen derselben. Aus d. Franz. Mit 1 Taf. Abbild. 12. Weimar 838. Landes-Industrie-Compt. 9 ℳ

— — dass. übertragen von Heilbronn. Mit 1 Steindrucktaf. gr. 8. Minden 838. Essmann. *8 ℳ

— die Somnambüle Mademoiselle Pigeaire in Frankreich; ob.: merkwürd. Erscheingn. im Gebiete des Somnambulismus u. thier. Magnetismus. Eine interessante Schrift für Jedermann. Aus d. Franz. Mit 1 Abbild. 8. Quedlinburg 837. Basse. 8 ℳ

Döring, Alb. Jac. Gust., Ems mit seinen natürlich-warmen Heilquellen u. Umgebgn. Für Curgäste u. angehende Aerzte dargestellt. Mit 1 Ansicht des neuen Cursaales u. 1 Karte d. nächsten Umgebgn. von Ems. 8. Ems 838. Kirchberger. 1 ℳ 12 ℳ

— Ems, ses eaux thermales et ses environs. Traduit, avec la coopération de l'auteur par J. Lendroy. Avec une vue du nouveau Coursaal et une carte des environs d'Ems. gr. in-8. le même. 839. 1 ℳ 16 ℳ

Dragendorff, Ludw. Friedr., zur Methodik der Operationen, mit besond. Berücksichtigung der geburtshülf. gr. 8. Heidelberg 839. Mohr. 12 ℳ

Drawitz, Joh., Bericht u. Unterricht von d. Krankhh. des Schmerz-machenden Scharbocks. 4e Aufl. mit ein. Vorrede von Joh. Michaelis. 8. Leipzig 704. (Die erste Aufl. ist von 1647.)

Drechsler, H. s.: Valleix, F. L., Klinik d. Kinderkrankhtn. (übers.)

Dreyer, F. L., merkwürdige Krankheits- od. Heilungsgeschichte einer großen Fettgeschwulst. Mit Kpf. 8. Hamburg 799. Bachmann. 8 ℳ

Dropsy, Jos. Jul. Hugo, analecta de morbo Brighti. 8. Berolini 839. (Voss.) *12 ℳ

Droste, A., s.: Botter. (übers.)

Droste-Hülshoff, Jos. de, de graviditate extrauterina. 4. Berolini 819.

Drouinet-Jaudun, J. G., von der Abmagerung u. Abzehrung, deren verschiedene Ursachen, Formen u. Heilungsarten, nebst gutem Rath für alle magern Personen ꝛc. Nach d. Franz. bearb. v. **r. 12. Nordhausen 840. Fürst. 10 ℳ

(Druffel, Fr. Ferd. v.), echte Nachricht üb. die seltenen Erscheingn. bei der Anna Kathar. Emmerich zu Dülmen. 8. Dorsten 815.

— Todesursache des F. F. Leopold, Grafen zu Stolberg. 8. Münster (819.)

Dubois, E. Fr., üb. das Wesen u. die gründl. Heilung d. Hypochondrie u. Hysterie. Eine von d. Kgl. Gesellschaft zu Bordeaux gekr. Preisschrift. Herausgeg. u. mit ein. Einleit. versehen von Karl Wilh. Ideler. gr. 8. Berlin 840. Hirschwald. 2 ℳ

Dufau, P. A., Versuch üb. den leiblichen, sittlichen u. geistigen Zustand der Blindgeborenen, mit ein. neuen Plan für die Verbesserung ihres gesellschaftl. Zustandes. — Und üb. Blinde u. deren Erziehung von Eugenie Niboyet. Zwei von der Gesellschaft der christl. Moral zu Paris 1836 gekr. Werke, deren Verf. u. Verfasserin noch außerdem von Ihrer Majestät der Königin der Franzosen u. Ihrer kgl. Hoheit der Prinzessin Adelaide goldene Medaillen empfangen haben. Ins Deutsche übertragen u. mit Anmerkgn. bereichert von J. G. Knie. Mit ein. Vorworte des Directors Zeune. gr. 8. Berlin 839. Nicolai. 1 ℳ 8 ℳ

Dulk, F. P., Handwörterbuch d. prakt. Arzneimittellehre, s.: Sachs.

Duncan, Andr., Abhandl. von der Wirkung u. Nutzen des Quecksilbers in der vener. Krankh. Aus d. Engl. übers. 8. Frankfurt u. Leipzig 773. Hertel. 4 ℳ

Duparcque, F., die organ. Krankhtn. d. Gebärmutter, theoret. u. prakt. dargestellt. Von d. Kgl. medicin. Gesellschaft zu Bordeaux gekr. Preisschr. Uebers. von P. Kapff. gr. 8. Reutlingen 838. Enßlin u. Laiblin. 1 ℳ 6 ℳ

— theoret.-prakt. Abhandl. üb. die einfachen u. krebshaften organ. Veränderga.

Digitized by Google

d. Gebärmutter. Eine Preisschr. übers. von H. C. Fikс. gr. 8. Quedlinburg 838. Basse. 1 Rt. 12 Gr.

Duparcque, F., vollständ. Geschichte d. Durchlöchergn., Einrisse u. Zerreissungen des Uterus, der Vagina u. des Perinaeum's, nebst Angabe der präservativen u. radicalen Behandl. dieser Affectionen. In ein. sehr erweiterten, die Leistungen aller wissenschaftl. gebildeten Nationen der ganzen Erde berücksichtig. Masse bearb. von J. F. W. Nevermann. gr. 8. Quedlinburg 838. Basse. 2 Rt. 8 Gr.

Dupuytren, Abhandl. üb. d. Steinoperation nach ein. neuen Methode. Beendet u. herausgeg. von L. J. Sanson u. von L. I. Bégin. Uebers. von F. Reichmeister. Mit 10 Steindrucktaf. von Jacob. gr. Fol. Leipzig 837. Hochhausen u. Fournes. 4 Rt. 12 Gr.

— Abhandl. üb. eine neue Art des Steinschnitts. Beendigt u. herausgeg. von L. J. Sanson u. L. J. Bégin. Aus d. Franz. Mit 5 Kupfert. gr. 4. Weimar 837. Landes-Ind.-Compt. 18 Gr.

Ohne Kupfer (für d. Besitzer d. chirurg. Kpftaf. 718 Hft.) 9 Gr.

Duttenhofer, F. M., die krankhaften Erscheinungen des Seelenlebens. Für Aerzte, Psychologen, Naturforscher u. gebildete Laien. 8. Stuttgart 840. Hoffmann. 21 Gr.

— Untersuchgn. üb. die menschl. Stimme in Hinsicht auf Physiologie, Physik u. Musik. gr. 8. Stuttgart 839. Metzler. 8 Gr.

Duvernoy, G., s.: Correspondenzblatt. medic. — Cuvier (über.)

Eberhard, Joh. Peter, Abhandl. vom physikal. Aberglauben u. d. Magie. 8. Halle 778. Renger. 6 Gr.

— Gedanken von d. Wirkung d. Arzneimittel im menschl. Körper. 8. Erfurt u. Leipzig (Halle) 750. Renger. 5 Gr.

— methodus conscribendi formulas medicas tabulis expressa. 8. Erfort. u. Lipsiae (Halae) 754. Renger. 3 Gr.

— conspectus physiologiae ex diaet. tab. expr. 8. Halae 753. Renger. 3 Gr.

Eberhardt, Fr., die Behandl. u. Heilung d. Augenkrankhtn., so wie die Pflege des Auges im gesunden u. kranken Zustande. Nebst Belehrung üb. die verschied. Arten Brillen, Augengläser u. Schirme. Für Nichtärzte. gr. 12. Königsberg 837. Bon. 12 Gr.

Ebermaier, Joa. Erdw. Cph., commentatio de lucis in corpus humanum vivum praeter visum efficacia praem. ornat. 4. Gottingae 797.

Ebermaier, C. H., klin. Taschenbuch für prakt. Aerzte. 1r Thl. Einleitung. Fieber, Entzündgn. Exantheme. 8. Düsseldorf 838. Schaub. 2 Rt. 20 Gr.

s. auch: Neubauer, L., Samml. d. Medicinalgesetze.

Eble, Burkard, die sogenannte contagiöse od. ägyptische Augenentzündung. Eine Monographie. (Mit 9 color. Abbildgn. auf 2 Blätt.) gr. 8. Stuttgart 839. Imle u. Liesching. 2 Rt. 6 Gr.

— Handbuch d. Physiologie des Menschen. — A. u. d. T.: Taschenbuch der Physiologie nach dem neuesten Standpunkte dieser Wissenschaft, u. zunächst für prakt. Aerzte entworfen. 2e verb. u. verm. Aufl. gr. 12. Wien 837. Gerold. 1 Rt. 8 Gr.

— Versuch einer pragmat. Geschichte d. Arzneikunde, s.: Sprengel.

Eck, s.: Zeitung, medicin.

Ecker, Alex., Beschreib. einiger Fälle von anomaler Communication der beiden Herzhälften überhaupt, deren Entstehung u. deren Einfluss auf die Circulation überhaupt. (Mit 2 Steintaf.) gr. 8. Freiburg 839. Herder'sche Buchh. 12 Gr.

Ehrenberg, Heinr., Ansichten üb. die Gräfenberger Wassercuren, begründet auf einen längern Aufenthalt daselbst. gr. 8. Leipzig 840. Voß. 18 Gr.

Hierüber s.: Rupprecht.

Ehrhart, Gli. v., Entwurf eines physikalisch-medizin. Polizei-Gesetzbuches u. eines gerichtl. Medizinal-Codex. 1r Bd. 8 Lieff. 2e Ausg. (Mit 4 Kpf.) gr. 8. Augsburg 837. 38. v. Jenisch u. Stage'sche Verlagsh. *5 Rt. 8 Gr.

Ehrhart v. Ehrhartstein, s.: Zeitung, medicin.-chirurg.

Ehrmann, C. H., Musée anatomique de la Faculté de Médecine de Strasbourg, ou Catologue méthodique de son cabinet d'anatomie physiologique comparée et pathologique; avec indication des ouvrages, mémoires et observations, où se trouvent consignées les histoires de maladies qui se

Digitized by Google

rapportent aux différentes préparations que renferme cette collection Imprimé par ordre de la Faculté. (Mit 1 Ansicht.) gr. in-8. Strasbourg 837. Levrault. 20 Sgr.

Ehrmann, der Schönheitsfreund. Handbuch für Damen, zur Belehrung in der Kunst, die Schönheit zu erhalten, zu erhöhen, die mangelhafte zu ersetzen, u. die verlorne wieder herzustellen. Nebst Anweis. zur Verfertig. der nöthigen Schönheitsmittel. 3e, nach Dr. Lübeck gänzlich umgearb. u. verm. Aufl. 8. Pesth 837. Hartleben. 18 Sgr.

Eimbke, G., Vorlesgn. üb. die Kennzeichenlehre der Roharzneien. 8. Hamburg 836.

Eisenmann, die Heilquellen des Kissinger Saalthales. Phys., chem. u. therapeut. beschrieben. 8. Erlangen 837. Palm u. Enke. 15 Sgr.

— die Wund-Fieber u. die Kindbett-Fieber. Beschrieben. kl. 8. Ebend. 2 Rthlr. 6 Sgr.

— Erwiederung an Griesselich s.: Kornfeger, A.,

Eisfeld, Joa. Fr. Aug., dissert. inauguralis de curatione typhi acuti Lipsiae aestivo tempore anni 1779. grassantis. 4. Lipsiae 801.

— specimen, physico-medicum, matemata quaedam ad historiam naturalem typhi acuti, Lipsiae aestivo tempore anni 1799. grassantis, pertinentia. 4. Lipsiae 800.

Eisfeld, Mart. Fr. Ludw., Versuch e. natürl. Beschreib. d. Quedlinburger Gesundbrunnen. 8. Quedlinburg 761. Ernst. 5 Sgr.

— über das Angenehme u. Unangenehme bei Ausübung der Geburtshülfe. 8. Quedlinburg 764.

— Abhandl. von dem Nutzen der Schlackenbäder. 8. Quedlinburg 766. 3 Sgr.

Elliotson, John, Vorlesgn. üb. specielle Pathologie u. Therapie, s.: Bibliothek von Vorlesgn.

's. auch: Encyclopädie d. prakt. Med.

Elwert, Wilh., das Blutlassen, kritisch untersucht. gr. 8. Hildesheim 838. Gerstenberg. 12 Sgr.

— Bemerkgn. üb. den Gebrauch natürl. u. künstl. Mineralwasser, mit Rücksicht auf die Grundsätze des homöopath. Heilverfahrens. Im Central-Vereine homöopath. Aerzte zu Magdeburg am 10. Aug. 1836 vorgetragen. Für Aerzte u. Nichtärzte. gr. 8. Hannover 837. Helwing. 9 Sgr.

Emmrich, Fr., s: Heilung, homöopath.

Encyclopädie d. menschl. Anatomie, s.: Pfennig-Encyclopädie.

— der gesammten medicin. u. chirurg. Praxis, mit Einschluss der Geburtshülfe, der Augenheilkunde u. der Operativchirurgie. Im Verein mit mehreren prakt. Aerzten u. Wundärzten herausgeg. von Geo. Friedr. Most. 2e stark verm. u. verb. Aufl. 8s—12s Hft. Bog. 17—72 des 2n Bdes. Iritis—Zymosis, nebst Titel, Sach- u. Namenregister. gr. 8. Leipzig 836. 37. Brockhaus. à Hft. *20 Sgr. — (2 Bde. od. 12 Hfte. *10 Rthlr. 10 Sgr.)

— — ders. Supplementband zur 1n Aufl., enthalt. die Verbessergn u. Zusätze der 2n, namentlich durch die Operativchirurgie stark verm. u. verb. Aufl. 3 Hfte. gr. 8. Ebend. 837. à Hft. *20 Sgr. — 2 Rthlr. 12 Sgr.

— ikonographische, od. bildliche Darstellung aller Gegenstände d. Medizin, Chirurgie u. Geburtshülfe. Herausgeg. von Friedr. Jak. Behrend. 1e Abtheil. (6 Lieff.) — A. u. d. T.: Ikonographische Darstellung d. nichtsyphilitischen Hautkrankhtn. Mit darauf bezügl. systemat. Texte. Unter Mitwirkung des Hrn. Trüstedt besorgt. 6 Lieff. Taf. I—XXX. (sauber color.) u. 24 Bog. Text. gr. Fol. Ebend. 839. à Lief. *2 Rthlr. — *12 Rthlr.

— der prakt. Medicin. Von Carswell, Cheyne, Clark, Davies, Elliotson, Forbes, Marshall Hall, Hastings, Hope, Latham, Rob. Lee, Stokes, Thomson, Todd, Twedie, Williams u. A. Deutsch bearb. unt. Mitwirkung eines Vereins von Aerzten vom prakt. Arzte Ludw. Fränkel. 1e—7e Lief. Bd. I—III. Hft. 1. (A—Irritation.) gr. 8. Berlin 839. 40. Hayn. à Hft. 16 Sgr.

Das Ganze erscheint in 4 Bdn. à 3 Hftn.

— der staatsärztl. Praxis, s.: Wenzel, Karl.

— ausführliche, der gesammten Staatsarzneikunde. Im Vereine mit mehreren Doctoren der Rechtsgelahrtheit, der Philosophie, der Arzneiwissenschaft u. Wundarzneikunst, prakt. Aerzten, Physikern u. Chemikern bearb. u. herausgeg. von Geo. Friedr. Most. Für Gesetzgeber, Rechtsgelehrte, Polizeibeamte, gerichtl. Aerzte, Wundärzte, Apotheker u. Veteri-

Digitized by Google

dic-Aerzte. 2 Bde. Nebst einem Supplementband (in 14 Hftn.) gr. 8. Leipzig 838.—840. Brockhaus. à Hft. *20 Gr. — *11 Rthl. 16 Gr.

Encyclopédie des sciences médicales. Tome I. Livr. 1. (A—Abdomen.) Lex.-8. Venise 839. (Vienne, Volke.) Livr. 1—10 *4 Rthl. 16 Gr.

Endres, Carl, aphoristische Bemerkungen zur Pathologie der asiatischen Brechruhr. gr. 12. Ulm 837. Nübling. 4 Gr.

Engadin, das, u. die Engadier. Mittheilungen an dem Sauerbrunnen bei St. Moritz im Kanton Bünden aufgefaßt für die, welche sich üb. dieses schöne Thal u. seine Bewohner nähere Kenntnisse verschaffen u. das dortige Sauerwasser mit Erfolg gebrauchen wollen. Mit Titelbild. gr. 12. Freiburg 837. Herder'sche Buchh. *1 Rthl.

Engelmann, C., Kreuznach, seine Heilquellen u. deren Anwendung. Zunächst für Kurgäste dargestellt. Mit 3 Stahlstichen u. 1 geognost. Karte. gr. 8. Heidelberg 839. Engelmann. 2 Rthl. 6 Gr.

— Kreuznach, ses sources minérales et leur mode d'administration. Principalement à l'usage des personnes qui prennent les eaux. Trad. du manuscrit. allemand par Ferd. Nussbaum. Orné de trois gravures sur acier, et d'une carte des environs de Kreuznach (gr. in-4.) gr. in-8. le même. 839. 2 Rthl. 6 Gr.

Enhörning, Ephr. Fel., Anfangsgründe der mechan. Arzneigelahrtheit u. Einleit. zur Praxi clinica, nach den Principiis Boerhavii. 8. Frankfurt u. Leipzig 750.

Enschut, F. P. G., van, Comment. med.-forensis, qua exponuntur signa pathologica, et illustrantur, ipsius auctoris experimentis, signa chemica, quibus veneficium arsenicale in foro certo probari possit. 8 maj. Trajecti ad Rhenum 836. Natan. *20 Gr.

Entdeckung d. Heilbarkeit vieler bisher unheilbar befundenen Krankhtn. durch die Beobachtgn. des Einflusses der Eingeweidewürmer auf körperl. u. geistige Gebrechen. Sowohl zur besond. Beachtung f. Aerzte u. Psychologen als auch zu Jedermanns lehrreicher Ansicht herausgeg. gr. 8. München 836. (Franz.) *9 Gr.

— neueste, wie neben dem Gebrauche einiger weniger Medicamente u. ein. angemess. Verhalten durch das bloße süße Bronnenwasser die Folgen der Selbstbefleckung, die unwillkührl. nächtl. Saamenergießungen u. der weiße Fluß auf das gründlichste u. zuverläßigste geheilt, u. die geschwächten Kräfte der Mannheit auf den höchsten Grad der Vollkommenheit gebracht werden können. 8e verb. Original-Aufl. 8. Heilbronn 837. Claß. Verklebt. 1 Rthl. 6 Gr.

Entwurf einer neuen Medicinalordnung für das Großherzogth. Baden. Verfaßt von d. Großherzogl. badisch. Sanitäts-Commission. gr. 8. Karlsruhe 840. Artistisches Institut. Gutsch & Rupp. 1 Rthl.

Erdmann, Joa. Fr. v., elementa Organonomiae ex notione motus derivata. 4. Wittenb. 804.

— Progr. de hydropis natura et curatione. Pr. I—X. 4. Wittenb. 804—10.

Erdmann, Joh. Fr., chemische Untersuchung d. Salzwassers im Elton- u. Bogda-See. 8. St. Petersburg 819.

Erfahrungen, die neuesten, in der Anwendung u. Heilkraft des kalten Wassers bei mehr als hundert verschied. Krankhtn. besond. auch bei acuten Hautkrankhtn., als: Blattern, Masern u. Scharlachfieber. Mit ein. getreuen Darstellung der Gräfenberger u. der in Sachsen befindl. Wasserheilanstalten. Von ein. Kgl. Preuß. Oberarzte a. D. 8. Leipzig 840. Schreck. 12 Gr.

Erfindung, neue, u. Belehrung für Bruchpatienten; hauptsächlich in Hinsicht auf Leisten- u. Hodensackbrüche. Nach der 2n, mit Zusätzen verm. Ausgabe. Aus d. Engl. übers. v. S. E. Mit 1 Kpf. 8. Leipzig 802. (E. Fleischer.) 8 Gr.

— einer leichten u. sichern Heilart d. Wechselfieber (von E. G. von Gemmingen). 8. Pesth 805.

Erforschung der Möglichkeit willkührlicher Erzeugung beider Geschlechter nach physiolog. Grundsätzen, mit besond. Berücksichtigung des bei der Zeugung mit thätigen Einflusses d. Psyche; durch mehrjähr. Beobachtgn. erläut. Von ein. Arzte Würtembergs. 8. Reutlingen 838. Mäcken jun. 14 Gr.

Erkenntniß, rechtfertigendes, des Kgl. Preuß. Kammergerichts in der Criminal-Untersuchung wider D. Ernst Horn. 8. Berlin 812. (Rücker u. Püchler.) 12 Gr.

Ernst, Alex., die Kunst aus dem gewöhnl. weißen Mohn (Papaver somniferum L.) Opium zu gewinnen. Nebst Anweis. zur erforderl. Cultur des Mohns. Eine

Digitized by Google

nützliche Schrift für Landwirthe u. Pharmazeuten. Mit Abbildgn. (auf 1 Blatt in 4.) 8. Quedlinburg 838. Basse. 10 Sgr.

Ernsts, A., Nizza u. Hyères in medicin.-topograph. Hinsicht. Für Aerzte u. Kranke. gr. 12. Bonn 839. Henry u. Cohen. *1 Rthlr. 12 Sgr.

Eschke, Ernst Abs., galvanische Versuche. 8. Berlin 803. Vieweg. 20 Sgr.

Eschricht, D. F., anatomische Untersuchgn. üb. die cliona borealis. gr. 4. (Mit 3 Steintaf.) Kopenhagen 838. (Reitzel; Berlin, Hirschwald.) *1 Rthlr.

Esquirol, E., die Geisteskrankhtn. in Beziehung zur Medicin u. Staatsarzneikunde vollständig dargestellt. Ins Deutsche übertragen von W. Bernhard. 2 Bde. à 3 Hfte. gr. 8. Berlin 838. Voss. à Hft. 16 Sgr. — 4 Rthlr.

Ess, Dider. Hugo van, Diss. chirurg. de Cheiloplastica, observatione illustrata. (Mit 1 Steintaf.) 8 maj. Trajecti ad Rhen. 836. van der Post, jun. (Lipsiae, Weidmann.) *22 Sgr.

Ettmüller, Michael., Opera medica. II Tomi. Fol. Francofurti a. M. 760.

Evanson, s.: Fränkel, Handb. d. Kinderkrankhtn. — Schwann, F. J., Pathologie u. Therapie der Whytt'schen Gehirnkrankhtn.

Everts, B. H., dissertat. de Haematosi. 8. Lugd. Bat. 834.

Eyerel, Jos., Dissertationes medicae in Universitate Vindobonensi habitae, ad morbos chronicos pertinentes et ex Maximiliani Stollii praelectionibus potissimum conscriptae. 3 Voll. 8. Viennae 788—90.

Faber, W. E., Briefe an einen Landgeistlichen üb. die epidemische Cholera. 8. Stuttgart 832. Metzler. 6 Sgr.

Fabricius, das Ganze der Heilkunst mit kaltem Wasser ꝛc., nebst ein. Anh., eine Auswahl von Krankengeschichten enthalt. Für Gebildete aller Stände dargestellt. 3e umgearb. Aufl. gr. 12. Leipzig 838. Frohberger. 18 Sgr.

Fabricius, F. G. A., de cerebro per orbitam sauciato. Acced. tabula. 4 maj. Moguntiae 839. Faber. *6 Sgr.

— et R. J. H. L. J. Chr. **Thilenius**, mémoire médical abrégé sur les eaux sulfureuses de Weilbach duché de Nassau. 8. le même. 839. 6 Sgr.

Fahnenberg, K. H. Frhr. v., die Heilquellen am Kniebis im untern Schwarzwalde, Rippoldsau, Griesbach, Petersthal, Antogas, Freiersbach, Nordwasser, Sulzbach. Nebst Andeutungen zu ein. Ausfluge von Baden nach diesen Kurorten u., durch einen Theil des Kinzigthales, nach dem Wasserfalle bei Tryberg. Ein Wegweiser für Kurgäste u. Reisende. gr. 12. Carlsruhe u. Baden 838. Marx. 18 Sgr.

Falkenstein, Rud. Frhr. v., Beschreib. meiner langwierigen Krankh. u. endlichen Heilung durch kaltes Quell-Wasser, in der Heilanstalt zu Gräfenberg. gr. 8. Berlin 838. Mittler. *12 Sgr.

— meine Erfahrungen in Bezug auf Wasserheilanstalten, den Betrieb der Kur u. die Behandlung der verschied. Krankhtn in demselben. Gesammelt während meines langen Aufenthaltes zu Gräfenberg. 8. Dresden 839. Bromme. 18 Sgr.

Familien-Kochbuch, neues, od. die Kranken-Köchinn. Hauptsächlich für Krankenhäuser gewidmet. 12. Glarus 836. (St. Gallen, Scheitlin.) 6 Sgr.

Fäsebeck, Geo. Ferd., die Nerven des menschl. Kopfes. Nach eigenen Untersuchgn. beschrieben, u. durch (6 Taf.) Abbildgn. erläut. Roy.-4. Braunschweig 840. G. C. E. Meyer sen. *2 Rthlr. 12 Sgr.

Feigel, J. Th. A., vollständ. Handbuch d. Anatomie auf ihrem jetzigen Standpunkte u. umfassende Abbildgn. auf Stein. Nebst Anh., enthalt. die Erklärg. d. Abbildgn. (Mit 1 Atlas mit 56 Taf. in gr. Fol. theilweise color. u. in 3facher Größe.) gr. 8. Würzburg 837. Verfasser. *33 Rthlr. 8 Sgr.

Feist, Frz. Ludw., üb. die Kopfblutgeschwulst der Neugebornen. gr. 4. Mainz 839. v. Zabern. 12 Sgr.

Feldmann, Joh. Ed., Ergebnisse ein. mehrjähr. medic. Praxis. Für jüngere Aerzte gesammelt. Mit 1 lith. Taf. gr. 8. Wien 836. (Gerold.) 12 Sgr.

Fenner von Fenneberg, üb. die Bäder in Schwalbach. gr. 12. Darmstadt 839. Leske. 16 Sgr.

Férrus, üb. die Leber, s.: Monographie.

Ferguson, Rob., das Kindbettfieber. Uebers. u. mit Noten begleitet von Kolb. Mit 10 Tabell. gr. 8. Stuttgart 840. Ebner u. Seubert. 1 Rthlr. 6 Sgr.

Feuchtersleben, Ernst Frhr. v., die Gewißheit u. Würde der Heilkunst. Für das nicht-ärztliche Publikum dargestellt. gr. 12. Wien 839. Gerold. 19 Sgr.

Ficinus, Heinr., s.: Reichel, K. Gli. W., Handb. d. med. Chemie.

Digitized by Google

Fick, Ludw., Abriss d. patholog. Anatomie. gr. 8. Cassel 839. Fischer. 1 ℳ.

Fickel, Karl Wilh., direkter Beweis von der Nichtigkeit d. Homöopathie als Heilsystem. Für Aerzte u. Nichtärzte. gr. 8. Leipzig 840. Leo. 20 Sgr.

Ficker, Wilh. Ant., Driburger Taschenbuch auf d. J. 1811 u. 2r Jahrg. auf d. J. 1816. 8. Paderborn 811. 16. Weseser. 1 ℳ. 8 Sgr.

— Unterricht für Hebammen. 4e Aufl. 8. Paderborn (796.) 808.

Finck, Ph., üb. radicale Heilung reponibler Brüche. Mit 2 Steintaf. gr. 8. Freiburg 837. Herder. 8 Sgr.

Finkler, H., s.: Mayor, M., Heilung d. Brüche.

Finsterlin, Aug., de diabete. Diss. inaug. 8 maj. Landshuti 839. Palm. 4 Sgr.

Fischer, Wildungen u. seine Umgebungen, mit besond. Hinsicht auf seine Mineralquellen. (Mit d. Titelvignette: Ansicht des Sauer-Brunnen in der Curzeit bei Wildungen.) 16. Oldenburg 838. (Schulze.) 8 Sgr.

Fischer, Ant. Fried., die Ersthülfe bei allen sich ereignenden äußeren u. inneren Krankhtn, wie sich selbige in jedem Alter u. Lebensverhältnisse darstellen. 2r Bd. — A. u. d. T.: Die Ersthülfe bei hitzigen u. fieberhaften Krankhtn, od. die Lehre von den Fiebern, Entzündgn. u. entzündl. Hautkrankhtn. gr. 8. Meißen 836. Klinckicht u. Sohn. 1 ℳ.

— — dess. 3r Bd. — A. u. d. T.: Die Ersthülfe bei chronischen od. langwierigen Krankhtn. gr. 8. Ebend. 837. 1 ℳ. (3 Bde. 3 ℳ.)

— gründl. Belehrung üb. Ursache, Wesen u. Heilart der Nervenschwäche u. der wichtigsten Nervenkrankhtn. gr. 12. Ebend. 837. 21 Sgr.

— das Eisen in seiner feinsten Auflösung, ein zuverlässiges Heilmittel in allen Krankhtn. welche auf Erschöpfung d. geistigen u. körperl. Kräfte beruhen. Zur Belehrung für Gebildete. gr. 12. Leipzig 838. Fort. 18 Sgr.

— Auf welche Weise vermögen sich Schwangere vor Mißfällen u. Wöchnerinnen vor dem sich leider nur zu häufig ereignenden traurigen Ausgang des Wochenbettes sicher zu stellen? Zur Belehrung für gebildete Frauen, besond. für Neuvermählte. gr. 12. Ebend. 838. 20 Sgr.

— das Alter u. dessen Gebrechen u. Krankhtn., od. gründl. Darstellung derjenigen Krankhtn., welche Männer u. Frauen im Alter zu befallen pflegen; nebst dem dagegen einzuschlagenden Heilverfahren. Zur Belehrung für Gebildete aus allen Ständen. Neue Ausg. 8. Leipzig 840. Frohberger. 12 Sgr.

— üb. Erkenntniß u. Heilung der Brustwassersucht, ein Belehrungsbuch für Kranke. 2e wohlf. Ausg. 8. Berlin 839. Heymann. 12 Sgr.

— die Kunst eine von d. Geburt aus schwächliche Körperbeschaffenheit zu verbessern, u. hierdurch die Anlage zu forterbenden Krankhtn. zu tilgen. Zur Belehrung für Gebildete aus allen Ständen. Neue Ausg. gr. 12. Leipzig 840. Frohberger. 12 Sgr.

— die auf naturgesetzlichem Wege zu erzweckende Kräftigung des entnervten männlichen Organismus. Ein Noth- u. Hülfsbuch für junge Männer, die zu geschwind gelebt haben. 2e Aufl. verb. von U. Kastor. gr. 12. Leipzig 839. Volckmar. 12 Sgr.

— Behandlung der Scheintodten, s.: Mannl.

— gründl. Darstellung d. Schleimkrankhtn. hitziger u. chron. Art. Mit besond. Berücksichtigung der Brust- u. Unterleibs-Verschleimung. Ein Hülfsbuch für alle, die daran leiden. Neue Ausg. gr. 12. Leipzig 840. Frohberger. 12 Sgr.

ischer, Aug. Frz., s.: Manni Behandl. d. Scheintodten. (übers.)

ischer, Chr. Aug., üb. die Quarantaine-Anstalten zu Marseille. 8. Leipzig 805. Hartknoch. 10 Sgr.

Fischer, Ern., de Anginae membranaceae origine et antiquitate Dissertatio. 8. Berolini 830.

ischer, Friedr., der Somnambulismus. 1r u. 2r Bd.: Das Schlafwandeln u. die Vision. — Der thierische Magnetismus. gr. 12. Basel 839. Schweighauser. 2 ℳ. 10 Sgr.

— — dess. 3r Bd.: Das Hellsehen u. die Besessenheit. gr. 12. Ebend. 839. 1 ℳ. 8 Sgr.

ischer, Geo. Friedr., das Ottobad bei Wiesau. Eine Monographie. gr. 8. Bayreuth 838. (Hof u. Wunsiedel, Grau; Regensburg, Manz.) 14 Sgr.

ischer, Herrm., Bad Teplitz, wie es jetzt ist. Ein Handb. für Kurgäste. Nebst

Digitized by Google

(6) Abbildgn. einiger seiner Hauptquellen u. pittoresken Umgebungen. breit gr. 16. Grimma 839. Verlags-Comptoir. 9 Gr.

Fischer, J. F. Chr., der Dorfbarbier in einer veredelten Form, als nothwendiges Bedürfniß des platten Landes im Regierungsbezirk Erfurt dargestellt. gr 8. Erfurt 837. (Otto.) 5 Gr.

Fischer, J. Martin, Erklärung der anatom. Statue für Künstler. Je durchaus verb. u. verm. Aufl. — Nebst Darstell. des Knochenbaues u. d. Muskeln des menschl. Körpers, mit Angabe der Verhältnisse derselben, auf 10 Kupftaf. (u. 6 Blätt. Text.) gr. 8. Wien 838. Gerold. 2 Rt.

Fischer, Louis, Kur des Trippers bei dem männl. u. weibl. Geschlechte; in seinen verschied. Formen u. Folgekrankhtn. Nebst Verhaltungsregeln gegen die Ansteckung u. Etwas üb. die Heilung des männl. Unvermögens u. d. weibl. Unfruchtbarkeit. 8. Leipzig 838. Drobisch. 8 Gr.

Fischer, F. Louis, Examinatorium od. Katechismus d. Osteologie (Knochenlehre), für Studirende d. Medicin u. Chirurgie bearb. gr. 16. Leipzig 838. Polet. 8 Gr.

Fischer, Sigm. Casp., s.: Jahrbücher, med., d. österr. Staaten.

Fischer, S. C., Sach, u. Namenregister üb. die ersten 26 Bde. der medicin. Jahrb. des k. k. österreich. Staates, s.: Jahrbücher.

Flachs, Fr. Erdm., s.: Handbuch d. gerichtl. Arzneik.

Fleck, Joh. Christ., der Croup u. die ihm ähnl. od. verwandten Krankheitsformen, nach dem gegenwärt. Standpunkte der rationalen Heilkunst dargestellt. Für Aerzte, Aeltern u. Erzieher. 2 Thle. Mit 1 Zeichnung. gr. 12. Neustadt u. Schleiz 838. Wagner. 1 Rt.

— der Arzt für Wurmkranke jeden Alters, od. die Eingeweidewürmer u. die durch sie erzeugten Krankheitsformen, nebst zweckmäss. Heilverfahren dagegen etc. Mit 17 lith. Abbildgn. (auf 1 Blatt). gr. 8. Weimar 840. Voigt. 1 Rt.

s. auch: Beaumont. (übers.)

Fleckles, Leop., Karlsbad, seine Gesundbrunnen u. Mineralbäder in geschichtl., topograph., naturhistor. u. medicin. Hinsicht dargestellt. (Mit 1 Ansicht.) gr. 8. Stuttgart 838. Scheible's Buchh. 1 Rt. 18 Gr.

Fleischmann, F. L., Scenographia arteriarum corporis humani, usui academico adcommodata. Fol. maj. Erlangae 837. Heyder. 12 Gr.

— Scenographia nervorum corporis humani, usui academico adcommodata. Fol. maj. Ibid. 837. 12 Gr.

— Leitfaden für Kurgäste in Wasserheilanstalten. gr. 8. Nürnberg 840. Stein. 3 Gr.

Fleischmann, Gfr., Leichenöffnungen. Mit Kpfr. 8. Erlangen 815. Palm u. Enke. 1 Rt. 4 Gr.

Fleissner, Th., Darstell. eines Schienen-Schwebe-Apparates zur zweckmässigen Bandagirung d. Brüche d. langen Röhren-Knochen der Gliedmassen des Menschen. (Mit 5 Steintaf.) gr. 4. Landshut 838. Thomann. 12 Gr.

Flemming, Ludw. Ferd. Fürchtegott, der Accoucheur als rathender u. warnender Freund. Ein Versuch. 2e verm. u. verb. Aufl. gr. 8. Dresden 839. Arnold. 12 Gr.

Flemming, C. F., s.: Zeitschrift f. Beurth. u. Heilung d. krankh. Seelenzustände.

Fleury, Louis, die in ihren Blößen dargestellte Homöopathie. Deutsch bearb. v. Siegm. Hotlau. gr. 12. Braunschweig 839. G. C. E. Meyer sen. 8 Gr.

Flies, H. E., s.: Duparcque. — Sabatier, J. C., Gesetze d. Ableitung. (übers.)

Floskraft, die richtige Mitte im Gebrauch des kalten Wassers, od. vollständ. Anweisung, wie man dasselbe im gesunden u. kranken Zustande anwenden soll, nach den besten Schriften u. neuesten Erfahrungen bearb. 8. Ulm 838. (Rübling.) 8 Gr.

Flourens, üb. Befruchtung u. Ei-Bildung, s.: Bibliothek.

Flower, John, das kalte Wasser, s.: Universal-Rathgeber.

Focken, Joh. Ludolff, Versuche, Beobachtungen, Erfahrungen u. Cur-Art in der sogenannten Kribbelsucht. 4. Zelle 771. Schulze. 6 Gr.

Fodéré, Essai médico-légale sur les diverses espèces de folie vraie, simulée et raisonnée, sur les causes et les moyens de les distinguer, sur leurs effets excusans ou atténuans devant les tribunaux, et sur leur association avec les penchans ou crimes et plusieurs maladies physiques et morales. gr. in-8. Strasbourg 832. (Treuttel et Würz.) 1 Rt. 6 Gr.

Foissac, P., üb. den Einfluß des Klima auf den Menschen. Aus d. Franz. übers. von Aug. Westrumb. gr. 8. Göttingen 840. Vandenhoeck u. Ruprecht. 1 Rt.

Digitized by Google

Fontana, Fel., Beobachtgn. üb. die Natur des thierischen Körpers. Aus d. Ital. Nebst e. Anh. von E. B. G. Hebenstreit. Mit Kpf. 8. Leipzig 785. (Gebhardt u. Reisland.) 18 Gr.

Forbes, s.: Encyclopädie d. prakt. Med.

Foreke, Friedr. Aug., physiolog.-therap. Untersuchgn. üb. das Veratrin. gr. 8. Hannover 837. Hahn. 18 Gr.

Foerg, Ant., Grundlinien zu einer morpholog. Betracht. des Gehirns. Als Progr. zu seiner demnächst erscheinenden morpholog. Darstell. des Cerebrospinalorgans des Menschen. gr. 8. München 839. Franz. 6 Gr.

— das Rückenmark des Menschen mit den Ursprüngen seiner Nerven. In morpholog. Bezieh. dargest. Mit 8 Holzschn. gr. 8. Ebend. 839. 9 Gr.

Forsberg, Ed., Rathgeber des schönen Geschlechts u. der Parfumerie-Händler, od. Samml. von 100 ächt franz. Schönheits- u. Gesundheitsmitteln, deren Ingredienzien u. Zusammenstellgn. bis jetzt noch unbekannt sind. 8. 837. (Magdeburg, Mazzucchi.) Verklebt. *16 Gr.

Forsten, Eltio Alegondus, Dissert. botanico-pharmaceutico-medica inaug. de Cedrela febrifuga. (Mit 1 color. Steintaf.) 4 maj. Lugduni Batav. 836. van der Hoek. (Lipsiae, T. O. Weigel.) *1 Rthlr. 14 Gr.

Forster, Lehrb. d. inneren Heilkunde. Zum Gebr. der neu errichteteten Schulen für Bader im Königr. Bayern nach Höchstem Auftrage verfaßt. gr. 8. Landshut 839. Palmsche Verlagsbuchh. 1 Rthlr. 18 Gr.

Francke, Carl Moritz, Morbus Dithmarsicus. Dissert. inaug. 8 maj. Kiliae 838. (Universitätsbuchh.) *8 Gr.

Franieck, Gebr., Auskünfte üb. Carlsbad u. dessen Umgebung, im J. 1838. Zur schnellen Uebersicht alphabet. geordnet. (Mit 1 Ansicht u. 1 Karte in gr. Fol.) gr. 12. Carlsbad 838. Gebr. Franieck. (Leipzig, Liebeskind.) 1 Rthlr. 10 Gr. — Ohne Karte 1 Rthlr. 4 Gr.

Frank, J. P., die Apotheke für das Haus, od. die Volksarzneimittel in ihrer naturgemäßen Anwend. bei den verschiedenart. Krankheitsfällen. Ein treuer Rathgeber für Kranke. 8. Blaubeuren 839. Mangold. 4 Gr.

Frank, Joh. Pet., specielle Pathologie u. Therapie. Nach d. latein. Urschrift von Jos. Friedr. Sobernheim. Bevorwortet von C. W. Hufeland. 3e Ausg., vielfach berichtigt u. mit Peter Frank's auserwählten Heilformeln verm. Mit dem Bildnisse Peter Frank's. gr. Lex.-8. Berlin 839. (Förstner.) Subscr.-Pr. *6 Rthlr. — Ladenpreis 8 Rthlr.

— Grundsätze üb. die Behandl. d. Krankhtn. des Menschen, zu akadem. Vorlesgn. bestimmt. 9 Bde. 3e vollst. Ausg. gr. 8. Mannheim 839. Schwan u. Götz. *6 Rthlr.

Frank, Ludw. Friedr., der Arzt als Hausfreund, od. freundliche Belehrgn. eines Arztes an Väter u. Mütter in allen erdenklichen Krankheitsfällen in jedem Alter. 7e Aufl. gr. 8. Leipzig 840. Fr. Fleischer. 18 Gr.

Frank, Martell, klin. Taschen-Encyclopädie, enthalt. die Symptome, Diagnose u. Therapie, mit Receptformeln für sämmtl. innere Krankhtn. alphabet. geordn., nebst ein. Anh. als Recepttaschenbuch sämmtl. Arzneimittel, für Aerzte u. Studirende. 16. Stuttgart 840. Krabbe. *2 Rthlr. 4 Gr.

Fränkel, E., d. bewährte Arzt f. Unterleibskranke, guter Rath u. sichere Hülfe f. Alle, welche an Magenschwäche, schlechter Verdauung u. den daraus entspringenden Uebeln, als Magendrücken, Magenkrampf, Verschleimung des Magens, Magensäure, Uebelkeiten, Erbrechen, Aufstoßen, Sodbrennen, Appetitlosigkeit, hartem u. aufgetriebenem Leibe, Blähungen, Herzklopfen, kurzem Athem, Seitenstechen, Rückenschmerzen, Beklemmung, Schlaflosigkeit, Kopfweh, Blutdrang nach dem Kopfe, Schwindel, vielen Arten von Augenkrankhtn., periodischen Krämpfen, Hypochondrie, Hämorrhoiden u. s. w. leiden. Nach bewährten Ansichten u. prakt. Erfahrungen. gr. 12. Hamburg 840. Niemeyer. 6 Gr.

Fränkel, Ludw., Handwörterbuch d. Frauenkrankhtn. mit Einschluss der Geburtsstörungen. Nach den berühmt. Gynäkologen Deutschlands, Frankreichs u. Englands. gr. 8. Berlin 839. Veit & Comp. 3 Rthlr. 8 Gr.

— die specielle Physiologie. Ein kurzgef. Handb. für angehende prakt. Aerzte u. Wundärzte. gr. 8. Berlin 839. Förstner. 1 Rthlr. 16 Gr.

— die prakt. Medicin, s.: Encyclopädie der prakt. Medicin.

— Handb. für die Erkenntniss u. Heilung der Kinderkrankhtn. Nach

Digitized by Google

Evanson, Maunsell, Baron & Berton frei u. mit steter Berücksichtig. d. neuesten Erfahrgn. deutscher Aerzte bearb. Vollständig in 4 Lieff. gr. 8. Berlin 838. Förstner. à Lief. 21 Sgr. — 3 Rthlr. 12 Sgr.

Fränkel, Ludw., ärztl. Bemerkgn. üb. die Anwendung des kalten Wassers in chronischen Krankhtn. I. Chron. Krankhtn. des Verdauungsapparats. Mit 4 (lith.) Ansichten d. Ebersdorfer Wasser-Heilanstalt. gr. 8. Ebend. 840. 14 Sgr.

— prakt. Heilmittellehre für die Krankhtn. des kindlichen Alters. 2e verm. u. verb. Aufl. 8. Berlin (837.) 840. Veit & Comp. 12 Sgr.

Fränkel, W. B., die Flechten u. ihre Behandlung. 2e verm. Aufl. 8. Elberfeld 840. Löwenstein u. Comp. 12 Sgr.

Frankenberg, S., s.: Behandlung. — Broussais. (übers.)

Frankl, J. Ad., Marienbad, seine Heilquellen u. Umgebungen. gr. 8. Prag 837. (Kronberger u. Rziwnatz.) 1 Rthlr. 6 Sgr.

Fraunk, M., Beschreib. d. Contumaz-Anstalten im Kgl. Baier. Unterdonaukreise, insbesondere jener auf dem Mariahilfberge bei Passau, mit Plänen (auf 1 lith. Blatt in Fol.). gr. 8. Passau 832. Ambrosi. 8 Sgr.

Franque, die Heilquellen des Herzogth. Nassau im J. 1837. Aus d. Jahrbüch. für Deutschl. Heilquellen etc. abgedr. (Mit 1 Steintaf.) gr. 8. Berlin 839. (Klemann.) 12 Sgr.

— die Kurorte des Herzogth. Nassau im J. 1838. Aus den Jahrbüch. f. Deutschl. Heilquellen u. Seebäder von v. Graefe u. Kalisch, Jahrg. 1838, besond. abgedr. gr. 8. Berlin 839. Klemann. 16 Sgr.

Fraenzel, Fr. Ludov., hodiernae doctrinae de nervorum cerebralium spinaliumque functionibus epitome. 8. Dresdae 833.

Frech, Carl, der Pappverband nach Seutin; seine Verfertig., Wirkung u. Anwendung im Allgem., ins Besondere aber bei Fracturen, als das vorzüglichste, alle übrigen Verbände übertreffende Mittel, nebst einem geschichtl. Ueberblicke des unverrückbaren Verbandes. (Mit 3 Steintaf.) gr. 8. Mannheim 840. Hoff. 1 Rthlr.

Fricke, C. G., s.: Zeitschrift f. gesammte Medicin.

Friedlaender, Ludw. Herm., Vorlesgn. üb. die Geschichte der Heilkunde. 2 Hfte. gr. 8. Leipzig 838, 39. Voss. 2 Rthlr. 12 Sgr.

Friedmann, Sigm., von den Krankhtn. des Hirns u. seiner Häute im Allgem. u. der Apoplexie insbesond. kl. 8. Nürnberg 839. Fr. Campe. 8 Sgr.

Friedreich, J. B., Arbeiten für Pathologie u. Therapie der psychischen Krankhtn. 1r Bd. — A. u. d. T.: Handbuch der allgem. Pathologie d. psychischen Krankhtn. gr. 8. Erlangen 839. Palm u. Enke. 2 Rthlr. 20 Sgr.

— Sammlung auserlesener Recepte, s.: Wenzel, Karl.

s. auch: Pfennig-Bibliothek, medicin.

Fries, Jak. Friedr., üb. den optischen Mittelpunkt im menschl. Auge, nebst allgem. Bemerkgn. üb. die Theorie des Sehens. (Mit 3 Steintaf.) gr. 8. Jena 839. Croecker. 12 Sgr.

Fritschl, J., üb. d. Radical-Cur der Phlebectasia spermatica interna od. der sogenannten Varicocele, nebst allgem. Bemerkgn. zur Diagnostik u. Aetiologie dieser Krankh. Ein krit.-hist. Versuch u. Beitrag zur Lehre dieser Krankh. Mit 1 Steindrucktaf. gr. 8. Freiburg 839. Herder'sche Verlagsh. 21 Sgr.

(Fritze, Joh. Gli.), das Königl. Preuß. Feldlazareth, nach seiner medizinal- u. ökonom. Verfassung der zweiten Armee im Kriege 1778 u. 79. gr. 8. Leipzig 780. (Gebhardt u. Reisland.) 1 Rthlr. 16 Sgr.

— medicin. Annalen f. Aerzte u. Gesundheitliebende, s.: Annalen im ersten Katalog.

— Scharlatanerie u. Menschenopfer (gegen Lehnhardt zu Quedlinburg). Beitrag zur Geschichte der Todtschläge in den medicin. Annalen. 8. Leipzig 782. (Gebhardt u. Reisland.) 5 Sgr.

Fritze, H. E., Miniatur-Abbildungen der wichtigsten Akiurgischen Operationen, mit ein. erklär. Texte; eingeführt von J. F. Dieffenbach, br. 18. (Mit 30 zum Theil illum. Steintaf.) Berlin 838. Hirschwald. *2 Rthlr. 12 Sgr.

— Lehre von den wichtigsten in der Chirurgie u. Medicin gebräuchlichsten Bandagen u. Maschinen, nebst Beschreibung der dieselben indicirenden Uebel, besond. der Fracturen u. Luxationen. Mit 353 Abbildgn. auf 32 Kpftaf. br. gr. 16. Berlin 839. Herbig. 2 Rthlr. 12 Sgr.

Digitized by Google

Frohbeen, Ed. Fried., üb. die Ursachen der grossen Sterblichkeit d. Kinder in ihrem ersten Lebensjahre, u. die Mittel derselben vorzubeugen Eine gekr. Preisschr. gr. 8. Dorpat 837. Severin. 18 Gr.

Frölich, Jos. Al., Beschreib. einiger neuen Eingeweidewürmer. 789.

Fröhlich, Edler von Fröhlichsthal, Ant., üb. die Anwendung des kalten Wassers etc. s.: Journal von Hufeland Supplhft. z. J. 1822.

Froriep, L. F. v., üb. Lebens-Versicherungs-Anstalten. Bemerkgn. vom medicin. Standpuncte. (Aus den „Neuen Notizen aus dem Gebiete der Natur- u. Heilkunde" abgedr., mit ein. Anh. von Lebens-Erwartungs-Tabellen u. ein Nachtrag mit Tabellen üb. tödtliche Krankhtn. der verschiedenen Alter.) gr. 8. Weimar 837. Landes-Ind.-Comptoir. 9 Gr.

— u. Rob. Froriep, neue Notizen aus dem Gebiete der Natur- u. Heilkunde. 1r—13r. Bd. à 22 Stücke (Nro. 1—286.) Mit Abbildgn. gr. 4. Weimar 837—40. Landes-Industrie-Compt. à Bd. 2 Rth.

Froriep, Rob., patholog.-anatom. Abbildgn. aus der Samml. der Königl. Charité-Heilanstalt zu Berlin. 2e Lief. Taf. VII—XII. gr. 4. Ebend. 837. à 1 Rth. 12 Gr.

— Atlas der Hautkrankhtn., s.: Atlas.

— chirurgische Kupfertafeln, s.: Kupfertafeln.

s.: auch: Kupfertafeln, klin. — Wigand, J. H., Geburt des Menschen.

Frotscher, Geo. Chr., diss. de Medulla spinali ejusque nervis. Icon. illustr. Fol. Erlangae 788. (Heyder.) 12 Gr.

Fuchs, C. H., Beobachtgn. u. Bemerkgn. üb. Gehirnerweichung. gr. 8. Leipzig 838. (Gebhardt & Reisland.) 1 Rth.

Für Kurgäste, welche die Gesundheitsquellen von Wiesbaden, Schlangenbad, Ems u. Schwalbach gebrauchen wollen. 8. Frankfurt 804. Jäger. 8 Gr.

Fürstenau, Joa. Herm., medicinae forensis contractae Spec. I—III. 4. Rintel.

Gabler, E., u. C. Kenkel, Icones anatomicae (Tabulae X), etc. — A. u. d. T.: Anatomische Abbildungen (10 Kpftaf. in ½ Imp. Fol.), enthalt.: Die Eingeweide des menschl. Körpers, so wie eine Ansicht des durchschnittenen Schädels mit der Nasenhöhle, nebst Beschreib. u. erläut. Anmerkgn. (Deutsch u. Latein.) — Die Zeichnungen sind von Kenkel, der Text von Gabler. gr. 4. Berlin 836. Natorff u. Comp. *2 Rth. 8 Gr.

Gairal, J. B., guter Rath für Schwerhörige u. Taube. Od.: Die Ursachen u. Behandl. der Taubheit, nebst ein. neuen Verfahren, bestehend in der Anwend. des Catheders bei der Eustachischen Trompete. Aus d. Franz. Mit Abbildgn. 8. Quedlinburg 838. Basse. 10 Gr.

Gaitskell, Jos. Aschley, üb. Ursachen, Symptome u. Behandl. d. Geisteszerrüttung, nebst einigen Bemerkgn. üb. Irrenhäuser. Aus d. Engl. frei übers. u. Zusätzen versehen von Wilh. Harnisch. gr. 8. Weimar 837. Voigt. 16 Gr.

Galette, J. Fr., der Zahnarzt für das schöne Geschlecht. 2e Ausg. 12. Quedlinburg 837. Basse. 12 Gr.

e Gand, Henri, (Solennel), s.: Huet, Franc.

Gaub, Hier. Dav., sermones II acad. de regimine mentis, quod medicorum est; accessit A. K. Boerhavii sermo acad. de iis, quae virum medicum perficiunt et exornant. 8maj. Argentorati 776. König. 1 Rth. 4 Gr.

- (resp. Joa. Benj. de Fischer), de modo quo ossa se vicinis accomodant partibus. (Mit 3 von Wandelaer gezeichn. u. v. van der Spyk gestoch. Kpftaf.) 4. Lugd. Bat. 773.

Gauwerky, Fr., Erfahrungen üb. das russische Dampfbad, nebst einer kurzen u. gründl. Anweisung zum zweckmäßigen Gebrauche desselben. 8. Hannover 832. (Hahn.) 4 Gr.

Gebhardi, Just. Chrlieb., diss. de Synchondrotomia ossium pubis. 4. Gottingae. 790.

ebrauch, der, der Flußbäder, nebst Angabe der dabei zu beobachtenden Vorsichtsmaßregeln. Gesammelt aus den Schriften berühmter prakt. Aerzte. 8. Dillingen 840. Aulinger. 1½ Gr.

ebrauchs-Anweisung zu dem von den Gebr. Aston in Magdeburg erfundenen Cholera-Schwitzbad. Mit 2 Steindr. gr. 8. Magdeburg 831. (Robrahn u. Comp.) 2½ Gr.

Digitized by Google

Gedächtniß-Arzt, der homöopathische, zum Besten aller Alter und aller Stände bearb. von einem homöopath. Arzte. 16. Nordhausen 838. Fürst. 9 Sgr.

Gedike, C. E., Anleitung zur Krankenwartung. Zum Gebrauch f. d. Krankenwart-Schule der Berliner Charité-Heilanstalt, so wie zum Selbstunterricht. 8. Berlin 837. Hirschwald. 18 Sgr.

Gehler, Joa. Car., de forcipis Johnsonianae prae Levretiana et Smelliana praestantia. 4. Lipsiae 790.

Geigel, Martin, Untersuchungen üb. Entstehung des Krankheitsgenius, dessen einzelne Formen u. Gesetzgebung für ärztl. Handeln, namentlich in Bezug auf die Jetztzeit. gr. 8. Würzburg 840. Voigt u. Mocker. *2 Rthlr. 2 Sgr.

Geist, der, d. Gräfenb. Wasserkur, s.: Rausse, J.

Gendrin, A. N., System der prakt. Heilkunde. Aus d. Franz. übers. mit Anmerkgn. von Carl Neubert. 1r 2r Bd. gr. 8. Leipzig 839. 40. Breitkopf u. Härtel. à Bd. 2 Rthlr. 12 Sgr. — 5 Rthlr.

General-Bericht d. Kgl. Rhein. Med.-Coll. üb. d. J. 1827—1829. Fol. Coblenz 830. 32.

— — ders. üb. d. J. 1830—1837. 8. Ebend. 833—37.

— der Kgl. Med.-Coll. der Provinz Posen üb. d. J. 1832. 4. Posen 834.

Generalmittel, fünf bewährte u. naturgemäße, gegen die Hämorrhoidalleiden, die allzugroße Abmagerung, das allzugroße Dick- u. Fettwerden, die Harnbeschwerden u. den üblen Geruch aus dem Munde. Ferner üb. die Erzeugung gesunder u. kräftiger Knaben u. Mädchen nach Willkühr der Aeltern, üb. Haarwuchs u. Färben der Haare. Als Anh., Gesundheitsregeln für jeden der zwölf Monate des Jahres. Von einem bekannten Arzte. 8. Leipzig 837. (Schreck.) Verklebt. 1 Rthlr.

Genest, J. L., s.: Chomel.

Gérard, J. M., s.: Heim, M. F. (übers.)

Gerber, Fr., Handbuch der allgem. Anatomie des Menschen u. der Hausäugethiere. Größtentheils nach eigenen Untersuchungen u. mit Benutzung der neuesten Entdeckungen im Gebiete dieser Wissenschaft. Mit 7 Steindrucktaf. gr. 8. Bern u. Chur 840. Dalp. 2 Rthlr. 21 Sgr.

Gerle, W. A., die Quellen u. Bäder von Marienbad in topograph., naturgeschichtl., pittoresker u. medicin. Hinsicht dargestellt. 2e verm. u. verb. Aufl. (Mit 1 Uebersichtskarte.) 12. Pilsen u. Marienbad 838. Reiner & Schmid. *1 Rthlr.

Gersdorff, Heinr. Aug. Frhr. v., s.: Tranchina, Gius., Bericht.

Geschäfts-Tagebuch für prakt. Aerzte, auf d. J. 1837. Ein Taschenbuch zum tägl. Bedarf für ausübende Aerzte; nebst ein. Anh., enthalt. Mittheilgn. neuerer Entdeckgn. u. Erfahrgn. in der Heilwissenschaft; herausgeg. von H. S. Sinogowitz. 8. Danzig 837. Gerhard. *20 Sgr.

— tabellar., für Aerzte u. Wundärzte auf d. J. 1840. Mit ein. Anh., enthalt.: den Personal-Stand der Medicinalbehörden im Königr. Bayern. Herausgeg. von J. G. Hertel. 8. Augsburg 839. Math. Rieger. (Himmer.) *20 Sgr.

— für Aerzte, s.: Sachs, J. J.

Gesundheits-Zeitung, Neue Folge. Herausgeg. u. redigirt von H. H. Beer. 1r Jahrg. 1837. 104 Nrn. (½ Bog.) od. 4 Bde. Mit Titelvign. gr. 8. Wien 837. (Gerold.) *4 Rthlr.

Geuns, J. v., dissert. de animi habitu in variis morbis chronicis. 8. Amstelod. 833.

Gewächse, die offinellen, in den natürl. Pflanzen-Familien, mit gleichzeit. Berücksichtig. der natürl. Verwandschaften der letzteren. Eine tabellar. Uebersicht nach Anordnung des von Nees v. Esenbeck u. Ebermaier in ihrer medicin.-pharmaceut. Botanik aufgenomm. De Candolle'schen Systems. Für Medicin Studirende, Aerzte u. Apotheker (von F. L. Strumpf). 4 Blätter in Roy.-Fol. Berlin 840. Logier. 18 Sgr.

Giftbuch, vollständiges, od. Unterricht, die Giftpflanzen, Giftminerale u. Giftthiere kennen zu lernen u. Gesundheit u. Leben gegen Vergiftungs-Gefahren sicher zu stellen. Zum Schul- u. Privatgebrauche. Mit 2 genau illum., die Giftpflanzen u. Giftthiere vorstellenden lith. Tafeln. 5e verb. u. stark verm. Aufl. 8. Weimar 840. Voigt. 20 Sgr.

Girgensohn, Otto Gottl. Leonh., Bildungsgeschichte des Rückenmarksystems, mit Benutzung der allgem. Bildungsgeschichte. gr. 8. Riga 837. Frantzen. 1 Rthlr. 9 Sgr.

Giftl, Johannes, Schefflarn. Das Heilbad u. die Umgebung. Gedenkemein für Kurgäste. gr. 12. München 837. Fleischmann. 6 Sgr.

Digitized by Google

Gluge, Gllob., anatom.-mikroskop. Untersuchungen zur allgem. u. speciellen Pathologie. 1s Hft. Mit 5 Steintaf. gr. 8. Minden 839. Essmann. *1 M.
— die Influenza od. Grippe, nach den Quellen histor.-pathol. dargestellt. Eine von der medicin. Facultät zu Berlin gekr. Preisschrift. gr. 8. Minden 837. Essmann. 1 M.
Gmelin, Ferd. v., s.: Cless, G. — Wunderlich, C. A., Nosologie des Typhus.
Goldbeck, Joh. Chr., Geist u. Kritik des Mangelnden in der Mathematik, Naturkunde u. Medizin, nebst ein. Schreiben Joh. v. Müllers, als Anh.: die Heilung der Taubstummheit. 8. Hamburg 827. (Niemeyer.) 16 Gr.
Goldschmidt, Ignatz, systemat. geordnete Zahnheilkunde, mit Berücksichtigung d. Krankhtn. des Mundes. gr. 8. Wien 838. (Volke.) 18 Gr.
Goldschmidt, S., kurzgefasste Belehrung üb. die Unterleibsbrüche. Mit 2 lith. Taf. gr. 8. Berlin 838. Hirschwald. *10 Gr.
Gooch, s.: Schwann, F. J., Pathologie u. Therapie d. Whytt'schen Gehirnkrankhtn.
Good, John Mason, das Studium der Medizin. Nach der von Samuel Cooper, mit Benutzung der Manuscr. des Verf., nebst Hinweis. auf die neuesten Fortschritte in der Physiologie, Pathologie u. Praxis besorgten 4n Aufl. übers. u. herausgeg. von Ludw. Calmann. (In 4 Bdn.) — 1r Bd. Krankhtn. der Verdauungs-Athmungs- u. Gefäss-Funktion. gr. 8. Leipzig 837. Fr. Fleischer. 4 M. 12 Gr.
— — dess. 2r Bd. Schluss der Krankhtn. der Blut- u. Gefäss-Funktion. gr. 8. Ebend. 839. 4 M.
Mit der Zugabe: Beitrag zur Beleuchtung des Recensentenwesens in Deutschland. Von Calmann. — s. auch: Calmann.
— — dess. 3r Bd. Krankhtn. der Nerven-Funktion. gr. 8. Ebend. 839. 2 M. 18 Gr.
— — dess. 4r Bd. Krankhtn. der Geschlechts- u. Aussonderungs-Funktion. gr. 8. Ebend. 840. 3 M. 18 Gr. — 4 Bde. 15 M.
Goertz, Fried. Joa., diss. in qua novum adligaturam polyporum uteri instrumentum descr. 8maj. Gottingae 783. Dieterich. 3 Gr.
Görwitz, Bernh., Richard's natürlich magnetischer Schlaf. In Protocollgemäßer Darstell. herausgeg. 8. Leipzig 837. Schumann. 15 Gr.
Gosse, L. A., das Pönitentiärsystem, medicin., rechtl. u. philosoph. geprüft. Unter Mitwirken des Hrn. Verf. übers. u. verm. von Adolf Marcuy in Genf. gr. 8. Weimar 839. Voigt. 1 M. 12 Gr.
Gottschalk, Andr., s.: Sammlung z. Kenntniss d. Gehirn- u. Rückenmarks-Krankhtn.
Götz, M. D., Beiträge zur Badechronik v. Ischl. 8. Wien 836.
Goßler, Cph., üb. das Rechtsverhältniß zwischen ein. Kranken u. seinem Arzte. gr. 8. Berlin 814. (Hasselberg.) 6 Gr.
Grabau, W., chemisch-physiolog. System der Pharmakodynamik. od. vollständ. Parallelismus des chem. u. dynamisch. Characters der anorgan. u. organ. Stoffe. 1r Thl. Allgemeines. — Specielles. 1e Abtheil.: Anorgan. Stoffe. gr. 8. Kiel 837. Universitäts-Buchh. 2 M. 4 Gr.
— — dess. 2r Thl. Allgemeines (Fortsetzung). — Specielles, 2e Abtheil.: Organische Stoffe. gr. 8. Ebend. 838. 2 M. 8 Gr.
Graefe, C. F. v., s.: Bell. — Jahrb. f. Deutschl. Heilquellen u. Intelligenzblatt dazu. — Journal d. Chirurgie. — Wörterbuch, encyclop., d. med. Wissensch.
Graefe, E. A., s.: Civiale (übers.)
[Gräfe, Ed., Cholera-Diät-Zettel.) gr. 8. (Berlin 837. Zesch.) *2½ Gr.
Grandidier, Paul Franc., de Diaeta et regimine in variolis. 4. Rintel. 772.
Granichstaedten, Sigm. Mich., Handbuch der Wasserheillehre (Hydriasiologie), od. des naturgemäßen geregelten Heilverfahrens mit kaltem Wasser. gr. 12. Wien 837. (Gerold.) *1 M. 8 Gr.
Graetzer, J., die Krankhtn. des Foetus. gr. 8. Breslau 837. Aderholz. 1 M. 8 Gr.
Grävell, M. C. F. W., der Mensch. Eine Untersuch. für gebild. Leser. 4e, neu bearbeitete Ausg. Mit dem Bilde des Verf. gr. 8. Leipzig 839. Günz. 1 M. 20 Gr.
Gravenhorst, Joa. Andr. Cph., diss. de Cinchonae corticibus. 4. Gottingae 791.
Graves, L., medicin. Vorlesgn., s.: Stokes.
Grießlich, Ludw., Democritus medicus. Wahrheit u. Dichtung aus dem Gebiete der Heilkunst. gr. 12. Karlsruhe 840. Groos. 1 M.
Ist eine neue Tit.-Ausg. von: Müller, Berlin. Vorlesgn. s. diese.

Digitized by Google

Griessolich, Ludw., Sendschreiben an Eisenmann, s.: Kornfeger, A.
s. auch: Hygea.
Griffith, s.: Schwann, F. A., Pathologie u. Therapie der Whytt'schen Gehirnkrankhtn.
Grimm, J. F. C., s.: Hippocrates Werke.

Grimm, Wilh., die idiopathischen Atrophien (die trockenen Zehrungen), systemat. bearb. u. dargestellt. gr. 8. Leipzig 840. Schumann. 1 Rt.

— die Bleichsucht in ihrem ganzen Umfange wissenschaftl. bearb. nebst belehrenden Winken für sorgsame Mütter u. Erzicherinnen. gr 8. Leipzig 840. Gebhardt & Reisland. 16 Sgr.

Groos, Friedr., Untersuchungen üb. Seelen- u. organisches Leben. Ein Vermächtniß an Psychologen u. philosophische Aerzte. 8. Mannheim 836. Hoff. 14 Sgr.

Groß, Gust. W., s.: Archiv. — Zeitung, allgem. homöopath.

Gross, Jean, l'eau fraîche, comme excellent diététique et admirable curatif, ou des vertus médicales de l'eau fraîche et de son usage. Tant pour conserver la santé, que pour la rétablir. Ouvrage trad. de l'allemand d'après la 3e édit. Avec 1 planche. 8. Leipsic 840. Brockhaus. *1 Rt.

Gross, Th., s.: Ueber arsenikhaltige Stearinlichter.

Grosserio, M., on homoeopathic medicine, illustrating its superiority over the other medical doctrines, with an account of the regimen to be followed during the treatment of diseases. Transl. from the French, with notes, cont. the opinions of Brera, Broussais, &c., on Homoeopathia. By C. Neidhard. gr. 8. Philadelphia 837. (Leipzig, Brockhaus et Avenarius.) *1 Rt.

Grossheim, s.: Zeitung, medicin.

Gruby, David, observationes microscopicae, ad morphologiam pathologicam spectantes. Accedunt tabulae quatuor litho sculptae. 8 maj. Vindobonae 839. Singer et Goering. 9 Sgr.

Grünberg, L., Universal terminolog.-medicin. Lexicon in der Latein., Deutsch. u. Russ. Sprache, mit Einschluss aller zur Physik, Pharmacie, medicin. Chemie, Naturgeschichte, Botanik, wie auch der Veterinärkunde gehörenden Benennungen u. Ausdrücke, u. etymolog. Erklärung aller in der Medicin vorkomm. Wörter Griechischen Ursprungs. 1r Thl. A—L. gr. 8. Berlin 839. Reimer. *2 Rt. 16 Sgr.

Gruner, Carol. Friedr. Fd., diss. inaug. Comment. de Jesu Christi morte vera. 8 maj. Jenae 800. (Schmid.) 4 Sgr.
Vermehrt u. verb. u. d. T.:
— Comment. antiquaria medica de Jesu Christi morte vera non simulata. Acced. Chr. Gfr. Gruneri vindiciae mortis J. Chr. verae et Herm. Conringii discursus de J. Chr. cruento sudore et morte ejus repentina, de aqua et sanguine ejus demortui latere jam effluentibus. 8 maj. Halae 805. Orphanotropheum. 16 Sgr.

Gruner, Chr. Gdfr., delectus dissertationum medicar. Jenensium. Vol. I. Cum fig. 4 maj. Altenburg. 779. (Hennings in Neisse.) 1 Rt. 12 Sgr.
— — id. Vol. II. III. Cum. fig. 4. Heidelbergae 783. 85. Pfähler. 2 Rt. 12 Sgr.

Guérin, J., üb. Orthopädie, s.: Krauss, G.

Guggenbühl, J., der Alpenstich endemisch im Hochgebirg der Schweiz, u. seine Verbreitungen. Mit Vorw. von Troxler. gr. 8. Zürich 838. Höhr. 15 Sgr.

Guislain, J., neue Lehre von den Geistesstörungen (Phrenopathieen). Auf prakt. u. statist. Beobachtgn. üb. Ursachen, Wesen, Symptome, Prognose, Diagnose u. Behandlgn. d. Seelenkrankhtn. gegründet. Nach d. Franz. bearb. von Carl Kanstatt. gr. 8. Nürnberg 838. F. N. Campe. 2 Rt.

— Abhandl. üb. die Phrenopathien, od. neues System der Seelenstörungen, gegründet auf prakt. u. statistische Beobachtgn. u. Untersuchung der Ursachen, der Natur der Symptome, der Prognose, der Diagnose u. d. Behandl. dieser Krankhtn. Aus d. Franz. von Wunderlich. Mit e. Vorw. u. Zusätzen von Zeller. gr. 8. Stuttgart 838. Rieger & Comp. 2 Rt.

Günther, C. G., die rationelle Behandl. der Knochenbrüche an den untern Extremitäten mittelst eines neuen höchst einfachen Schienen-Schwebe-Apparates. Durch Abbildgn. (auf 12 Blätt.) u. Krankengeschichten prakt. erläut. gr. 8. Grimma 840. Verlags-Comptoir. *16 Sgr.

Günther, Friedr. Aug., der homöopath. Hausfreund. Ein Hülfsb. f. alle Hausväter, welche die am häufigsten vorkomm. menschl. Krankhtn. in Abwesenheit

Digitized by Google

od. Ermangel. des Arztes schnell, sicher u. wohlfeil selbst heilen wollen. Nebst ein. zweifachen Abhandlung üb. das Wesen u. die Wirkungen d. Homöopathie ꝛc. Nach den besten Quellen u. Hülfsmitteln u. vielfältigen eigenen Erfahrungen bearb. gr. 8. Sondershausen 840. Eupel. 1 Rl. 8 Gr.

Günther, Gust. Biedermann, die chirurg. Anatomie in Abbildgn. 3r Thl. (6 Hfte.) — A. u. d. T.: Die chirurg. Muskellehre in Abbildgn. Ein Handbuch für studierende u. ausübende Aerzte, gerichtl. Aerzte, Wundärzte etc. etc. Von Günther u. Maler Jul. Milde. 6 Hfte. Taf. 1 bis 44. Roy.-4. Hamburg 838—40. Meissner. à Hft. 1 Rl. 16 Gr. — 10 Rl.

— Bemerkgn. üb. die Verkrümmungen des Rückgrates u. besond. üb. die Mittel, denselben vorzubeugen. Als Resultat ein. mehr als 10jähr. Erfahrung. Besond. abgedr. aus Pfaff's prakt. u. krit. Mitheilgn. 1839. Mit ein. Anh. üb. das Wachsthum der Kinder. gr. 8. Kiel 839. Universitäts-Buchh. 8 Gr.

— Mittheilungen, s.: Pfaff, C. H., Mittheilungen.

Günther, Joh. Arn., Argumente ꝛc. Erfahrungen üb. Krankenbesuchanstalten für Arme. 4. Hamburg 791. (Brockhaus in Leipzig.) 4 Gr.

— Nachrichten üb. die Einrichtung der mit der Hamburger Armen-Anstalt verbundenen Krankenbesuchanstalt. gr. 8. Leipzig 793. (Gebhardt u. Reisland.) 8 Gr.

Günther, J. H. Fr., Untersuchgn. u. Erfahrgn. im Gebiete der Anatomie, Physiologie u. Thierarzneikunde. 1e Lief. Die Erection des Penis, nach Beobachtgn. u. Versuchen an Thieren, besond. an Pferden. gr 8. Hannover 837. Helwing. 16 Gr.

Günther, Joh., u. Friedr. Bertuch, Pinakothek der deutschen Giftgewächse für Botaniker, Pharmaceuten u. Droguisten, sowie zum Selbstgebrauch. In naturgetreuen color. Abbildgn. 1e Lief. (6 lith. Taf. u. ½ Bog. Text.) gr. 4. Jena 840. Mauke. *12 Gr.

Günther, Joh. Jak., kurzgefaßter Unterricht für Mütter, üb. das schwere od. krankhafte Zahnen, u. die, zur Verhütung desselben zu beachtenden Verhaltungsregeln, hinsichtlich der diätetischen Erziehung der Kinder. gr. 12. Crefeld 837. Funcke. 6 Gr.

Gueterbock, L., de pure et granulatione. Commentatio physiolog. Accedit tab. aenea. 4 maj. Berolini 837. libr. Plahn. (L. Nitze.) *12 Gr.

Günz, Just. Guil., de cortice Salicis, cortici peruv. substituendo commentatio. 8. Lipsiae 787. Müller. 6 Gr.

— — id. Diss. II. 4. Ibid. 772.

Gutberlet, Ksp., de signis hydropis pectoris. 8 maj. Wirceburgae 795. Rienner. 3 Gr.

Haarvertilgungsmittel, ein neues vollkommen unschädliches u. außerordentlich schnell wirkendes, für Gerber, Pergamentbereiter, Thierärzte ꝛc. anwendbar. gr. 12. Grimma 839. (Verlags-Comptoir.) 3 Gr.

Haas, Wolfg. Ad. Chr., Analysis Castorei chemica. 4. Erlangae 795.

Haase, Joa. Gtlo., diss. de Gangliis nervorum. 4. Lipsiae 772.

Haeberl, Frz. Xav. de, de febribus annuis et in specie de febre aestiva a. 1783 in nosocomio S. S. Trin. Vindob. observata descript. 8 maj. Monachii 784. Strobel. 9 Gr.

Habermann, Jos., Abhandl. von unschädl. Begräbnissen u. den nachtheil. Beerdigungen der Todten in den Kirchen u. Städten. A. d. Latein. 8. Wien 773.

Hacker, H. A., neueste Literatur der syphilit. Krankhtn. (von 1830—38) nebst Nachträgen zu früheren Jahren. gr 8. Leipzig 839. Otto Wigand. 1 Rl. 8 Gr.

Hadasch, tabellar. Darstell. der gesammten allgemein pathologischen Begriffe nach Ph. C. Hartmann, C. W. Stark etc. gr. Imp.-Fol. Berlin 840. Hayn. 12 Gr.

Hagen, Friedr. Wilh., die Sinnestäuschungen in Bezug auf Psychologie, Heilkunde u. Rechtspflege. gr. 8. Leipzig 837. Otto Wigand. 2 Rl.

Hagen, Phil. v., üb. eine neue Krätze u. die einfachste Cur des bösartigen Kopfgrindes, mit prakt. Zusätzen von Ludw. Aug. Kraus. (Aus des letztern Freiheften für wissenschaftliche Natur- u. Heilkunde besond. abgedr.) gr. 8. Göttingen 837. Dieterich. 3 Gr.

Digitized by Google

Mäger, Joa., Fr. Th., cerebelorum hist. et usus chirurg. 8maj. Hala Kümmel.

— Geschichte d. Kerzen u. ihres Gebrauchs in der Wundarzneikunde. Aus d. von S. J. L. Döring. 8. Gießen 796. Heyer.

Hager, Mich., die Wunden, Risse, Quetschungen u. Erschütterungen, beschrieben u. durch Beispiele erläut. (2 Thle.) gr. 8. Wien (Gerold.)

Hahn, Joh. Siegm., Unterricht von Kraft u. Würkung des frischen Wassers in die Leiber der Menschen. 4. Breslau u. Leipzig 743.

— Unterricht von der wunderbaren Heilkraft des frischen Wassers, bei innerlichem u. äußerl. Gebrauche, durch die Erfahrung bestätigt. 5e Aufl. 3r unveränd. Abdr. Nach den allerneuesten Erfahrgn. in der Wasserheilkunde verb. u. vermehrt. Oertel, in Ansbach. Mit Titelbild. 8. Weimar 839. Voigt. 1 ℳ

Hahn, Wilh. Friedr., die äußerl. Heilmittel, ihre Eigenschaften, Wirkung auf den menschl. Organismus u. Anwendung, für prakt. Aerzte u. Wundärzte. Stuttgart 839. Weise & Stoppani. 1 ℳ.

Hahnemann, Sam., die chronischen Krankhtn., ihre eigenthümliche Natur u. homöopath. Heilung. 4r 5r. Thl. Antipsorische Arzneien; 2e verm. u. verb. Aufl. gr. 8. Düsseldorf 838. 39. Schaub. Subscr.-Pr. 5 ℳ.

— Heillehre, s.: Jahr, G. H. G. Gesst.

— Heilprincip, s.: Osterrieder, Bened.

s.: auch; Comfort, R.

Halbreiter, die Mineral-Soolbad-Anstalt zu Rosenheim in Oberbeschrieben. gr. 12. München 838. (Fleischmann.)

Hall, Marshall, üb. Blutentziehung. Deutsch bearb. von H. Bressler. gr. 8. Berlin 837. Förstner.

— das Nervensystem u. dessen Krankhtn. Deutsch bearb. von ein. prakt. Arzte. gr. 8. Berlin 836. Plahn'sche Buchh. (Nitze.)

— Darstell. der Verrichtungen des Nervensystems, insbesond. des eigentlichen Rückenmarksystems. Aus d. Engl. v. E. Dieffenbach. Mit 3 lith. Taf. (in gr. 4. in Kpfrst.) gr. 8. Hamburg 839. Hoffmann u. Campe. 1 ℳ.

s.: Schwann, F. J., Pathologie u. Therapie d. Wöyt'schen Gehirnkrankhtn.

Haller, Alb. de, adversus Ant. de Haen difficultat. vindic. 8. Lausannae 761.

— diss. trad. observationes de ductu thoracico in theatro Gottingensis factas. Cum fig. 4. Gottingae 741.

— Vertheidigung gegen Hrn. v. Haen. Deutsch von G. K. Hirzel. 8. Zürich 761. Orell.

— Bildniß, s.: Unterhaltungsbibl., medicin., 26 Bdchen.

Hallmann, Ed., die vergleichende Osteologie des Schläfenbeins. Zur Vereinfachung der herrschenden Ansichten bearbeitet. Mit 4 Kupfertaf. gr. 4. Hannover 837. Hahn. *2 ℳ. 16 Ngr.

Hamberger, Geo. Erh., methodus medendi morbis ed. et praef. est Ern. Gdfr. Baldinger. 8. Jenae 761. Gollner.

Hamburger, Wolfg., Entwurf eines natürlichen Systems der Medicin u. genetische Darstell. d. Krankhtn. der Bildungssphäre. gr. 8. Dresden u. Leipzig 840. (Arnold.) *2 ℳ.

— medicin. Topographie u. Geschichte der Excell. gräfl. Clam-Gallas'schen Herrschaft Lämberg u. der benachbarten Stadt Gabel. (Mit 1 lith. Karte.) gr. 8. Prag 837. Haase Söhne. 1 ℳ. 4 Ngr.

Hamilton, James, prakt. Bemerkgn. üb. verschiedene geburtshülfliche Gegenstände, Ergebnisse einer 30jähr. Erfahrung. Deutsch bearb. von ein prakt. Arzte. gr. 8. Berlin 838. Plahn'sche Buchh. (Nitze.) 1 ℳ 4 Ngr.

Haen, Antonii de, Questiones saepius motae super methodum inoculandi variolas, ad quas directa eruditorum responsa hucusque desiderantur, indirecta minus satisfacere videntur. 8. Viennae 757. Trattner. 4 Ngr.

— Theses pathologicae de Haemorrhoidibus. 8. Viennae 759. Trattner. 4 Ngr.

— Theses sistentes febrium divisiones, natamquae ea de causa de miliaribus ac petechiis ceterisque febrilibus exanthematibus dissertationem. 8. Vindobonae 760. Ibid. 6 Ngr.

— ad Balthasaris Ludovici Trallos epistolam apologeticam responsio, cuius pars prior circa variolarum inoculationem versatur, altera

sanguinis missionem et opium in stadio variolarum suppuratorio laudat. 8. Viennae Austriae 764. Kruchten. 6 Gr.

Haen, Antonii de, epistola de cicuta. 8. s. l. (Ibid.) 765. Trattner. 3 Gr.

— de magia liber. 8. Lipsiae (Ibid.) 775. 20 Gr.

— de miraculis liber. 8. Francofurti et Lipsiae 776. (Schäfer.) 16 Gr.

— ad sibi communicatas observationes Vratislavienses de cicuta resp. 8 maj. Vratislav. 765. (Gosohorsky.) 3 Gr.

— diss. sistens examen proverbii: medicina turpis disciplina. 8. Lugd. Batav. 763.

— opuscula omnia medico-physica in unum nunc primum collecta. VI Vol. 8. Neapol. 780.

— von Einimpfung der Pocken. Aus d. Latein. von F. X. von Wasserberg. 8. Wien 775. 4 Gr.

— Tractatus de vermibus intestinorum et ictero etc. 8. Viennae 780.

Hancocke, John, das kalte Wasser, s.: Universal-Rathgeber.

Handbibliothek, klinische, eine auserlesene Samml. der besten neuern klinisch-medicin. Schriften des Auslandes. 2r Bd. — A. u. d. T.: Prakt. Darstell. der Hautkrankhtn., nach den geachtetst. Schriftstellern, vorzügl. aber nach den in der Clinik des Hrn. Dokt. Biett im Hospitale Saint-Louis gesammelten Beobachtgn. u. Erfahrgn. Von A. Cazenave u. H. E. Schedel. 2e, nach der 3n Ausg. des Originals, beträchtlich verm. u. auf die Abbildgn. in dem Atlas der Hautkrankhtn. hinweisende Ausg. Aus d. Franz. gr. 8. Weimar 839. Landes-Ind.-Compt. 2 Rt. 12 Gr.

— chirurgische, eine auserlesene Samml. der besten neueren chirurg. Schriften des Auslandes. 16r Bd. — A. u. d. T.: Chirurg. Versuche üb. Knochenbrüche, Gelenkkrankhtn. u. Verrenkungen, u. üb. Bauchwunden; als Resultate der klin. Beobachtgn. im Guy's-Hospitale von B. B. Cooper. Aus d. Engl. gr. 8. Weimar 837. Landes-Ind.-Compt. 1 Rt. 15 Gr.

Handbuch, encyklopäd., d. gerichtl. Arzneikunde für Aerzte u. Rechtsgelehrte. In Verbindung mit Friedr. Erdmann Flachs, Carl Gotth. Lehmann, Rud. Jul. Alb. Martini u. Carl Gust. Schmalz sen. bearb. u. herausgeg. von Friedr. Jul. Siebenhaar. 2 Bde. (od. 8 Hfte.) gr. 8. Leipzig 837. 40. Engelmann. *7 Rt. 4 Gr.

— d. wundärztl. Klinik, mit besond. Rücksicht auf allgem. Chirurgie u. die chirurg. Operationen. Nach ihrem gegenwärt. wissenschaftl. Standpunkte u. nach den Erfahrgn. d. bewährtesten Wundärzte Deutschlands, Frankreichs, Englands etc., systemat. bearb. unt. Mitwirkung mehrerer Civil- u. Militair-Aerzte von Gust. Meyer. 1r Bd. Die Lehre von d. Entzündung u. deren Ausgängen, die Heikologie u. die Traumatologie. gr. 8. Berlin 840. Herbig. 2 Rt. 8 Gr.

— der speziellen Pathologie u. Therapie der akuten Krankhtn., s.: Praxis.

— der Kinderkrankhtn., s.: Fränkel.

— der speziellen Pathologie u. Therapie der chronischen Krankhtn., s.: Praxis.

— vollständ. prakt., für Wundarzneikunst, vom Verf. des medicin. Recepttaschenbuchs. 3 Thle. Mainz 799.

Handlexicon d. staatsarztl. Praxis, s.: Wenzel, K.

Handwörterbuch d. gesammten Chirurgie u. Augenheilkunde, herausgeg. von W. Walther in Leipzig, M. Jäger in Erlangen, J. Radius in Leipzig. Mit Königl. Würtemb. Privilegium gegen den Nachdruck. 3r — 6r Bd. à 4 Lieff. Fascia T—Formis Mobilis Schegeri. — Zincum. gr. 8. Leipzig 839. 40. Gebhardt & Reisland. à Lief. 15 Gr. — 6 Bde. 16 Rt. 12 Gr.

Hannes, Chr. Rdph., Brief an den Hrn. Ernst Gottfried Baldinger üb. den Friesel u. andere Beobachtgn. 8. Wesel u. Leipzig 770. 6 Gr.

— de insitione variolarum in urbe patria Vesaliensi tentata. 8. Vesal. 772. (Brockhaus in Leipzig.) 4 Gr.

— de puero epileptico foliis Aurantiorum recentibus servato. 4. Vesal. 766. 3 Gr.

Hannover, Ad., de cartilaginibus, musculis, nervis auris externae atque de nexu nervi vagi et nervi facialis. Dissertatio anatom.-physiologica. 4 maj. Hauniae 839. (Berolini, Hirschwald.) *12 Gr.

Hanselmann, Frz., Bad St. Wolfgang am Weichselbach in d. Fusch, im Herzogthum Salzburg. gr. 8 Wien 838. (Mayr in Salzburg.) 6 Gr.

Digitized by Google

Hanuschke, Ant., de genitalium evolutione in embryone femineo observata. Disquis. anatom.-physiologica. Acced. tabula lapidi insculpta. 4 maj. Vratislaviae 837. (Schulz et soc.) '8 ℳ.

Harnier, Rich. Mar., diss. sist. indicationes et methodum rumpendarum aquarum in partu. 8. Marburgae 794. Krieger. 4 ℳ.

Harnisch, W., s.: Gaitskell, J. A.

Harrhausen, J. G. G., üb. die Pockeninoculation. Ein Gespräch. 791.

Hartenbach, Erwald, Buch für Mütter üb. die Pflege der Kinder von der Empfängniß bis zum jugendlichen Alter. 2e Ausg. 8. Quedlinburg (838.) 840. Ernst. 16 ℳ.

Hartenkeil, Joa. Jac., tractatus de vesicae urinariae calculo. Cum fig. 4 maj. Bamb. et Wirceb. 785. (Wesché in Frankfurt.) 1 ℳ.

Hartmann, F., s.: Caspari. — Zeitung, allgem. homöopath.

Hartmann, Joa. Ant., de stomatoscopia medica. 4. Lipsiae 756.

Hartmann, Ph. C., Hypothese üb. die assimilativ-blutbereitende Funktion der Leber, als ein Beitrag zur Physiologie, dargestellt von Ernst Rud. Loeffler. 8. Leipzig 838. Lauffer. 12 ℳ.

Hasenest, Joh. Geo., der medicin. Richter, od. Acta physico-medico-forensia collegii med. Onoldini, von 1735 bis auf dermal. Zeiten zusammengetragen. 4 Thle. 4. (Ansbach) Onolzb. 755—59. (Gassert.) 1 ℳ. 18 ℳ.

Hasenöhrl, Joa. Geo. (Lagusius), Historia medica morbi epidemici, sive febris petechialis, quae ab anno 1757 fere finiente usque ad annum 1759 Viennae grassata est. Cui adjecta notabilium observationum anatomicarum Decas. 8. Viennae 760. Trattner. 3 ℳ.

— Historia medica trium morborum, qui anno 1760 frequentissime in nosocomio occurrebant cui adjecta est notabilium observationum anatomicarum Decas. 8. Viennae 763. Trattner. 4 ℳ.

Haeser, Heinr., die menschl. Stimme, ihre Organe, ihre Ausbildung, Pflege u. Erhaltung. Für Sänger, Lehrer u. Freunde des Gesanges dargestellt. Mit 2 Taf. lith. Abbildgn., in gr. 4. 8. Berlin 839. Hirschwald. 1 ℳ.

— historisch-patholog. Untersuchgn. Als Beiträge zur Geschichte der Volkskrankhtn. 1r Thl. gr. 8. Dresden 839. G. Fleischer. 2 ℳ.

— Repertorium f. d. gesammte Medicin. In Verbindung mit einem Vereine von Aerzten herausgeg. 1s 2s Hft. 8. Jena 840. Mauke. à 8 ℳ.

— Archiv f. d. gesammte Medicin etc. Bd. I. Hft. 1. gr. 8. Ebend. 840. '16 ℳ.

Hasler, Godfr., de neuromate. Diss. inaug. (Mit 3 Steintaf.) 4 maj. Turici 835. Orell, Fuessli et soc. 16 ℳ.

Hasler, Jos., Abhandl. üb. den Keichhusten, mit theoret. Beobachtgn. 8. Landshut 789. (Storno.) 9 ℳ.

— Abhandl. üb. die verschiedenen Arten u. Ursachen des Schlagflusses. 2e Aufl. 8. München (787.) 791. (Lindauer.) 3 ℳ.

Hastings, s.: Encyclopädie, d. prakt. Med.

Haucke, M. L., üb. das Wesen u. die Ursachen d. contagiösen Augenblennorrhöe, sowie üb. Augenblennorrhöeen überhaupt, nebst Angabe einer, auf eigene Erfahrung begründeten, sichern Methode, sie u. ihre Nachkrankhtn. gründlich zu heilen. gr. 8. Leipzig 840. Cnobloch. 12 ℳ.

Hauff, Gottl. Chr. Fr., medicin. Abhandlgn. gr. 8. Stuttgart 839. Ebner & Seubert. 1 ℳ. 6 ℳ.

— die Solidarpathologie u. die Humoralpathologie, od. kritische Bemerkgn. üb. Rösch's Schrift üb. primäre Säftekrankhtn. gr. 8. Stuttgart 838. Hallberger. 15 ℳ.

Haus-Apotheke, nützliche, um in kurzer Zeit schnelle Hülfe in Krankhtn. der Menschen zu leisten. Oder der kleine Hausdokter für Familien in der Stadt u. auf dem Lande. gr. 12. Ulm 837. Ebner. 4 ℳ.

Hausarzneimittel, fünfhundert beste, gegen alle Krankhtn. d. Menschen, als: Husten, Schnupfen, Kopfweh, Magenschwäche u. s. w. u. die Wunderkräfte des kalten Wassers, nebst Hufelands Haus- u. Reiseapotheke. 3e verm. u. verb. Aufl. 8. Quedlinburg 840. Ernst. 12 ℳ.

— die, u. deren schickliche Anwendung in Krankhtn., nebst einer genauen Anweisung, aus denselben allerlei nützliche Arzneien, als Pflaster, Salben, Essenzen, Tinkturen, Syrupe, Thee u. dgl. zu verfertigen. Von ein. prakt. Arzte. (Neue Ausg.) 8. Leipzig 834. Reimann. 12 ℳ.

Digitized by Google

Hausarzt, der neue, ein treuer Rathgeber in allen erdenklichen Krankheitsvorfällen in jedem Alter ꝛc., nach Hufeland, Rust, Richter u. Tissot, nebst einer Hausapotheke, bearb. für Nichtärzte. 2e verb. Aufl. 8. Quedlinburg (838.)839. Ernst. 18 Sgr.

— der neueste, nach den Grundsätzen der Naturheilkraft, od. Belehr. sich bei Abwesenheit des Arztes in den häufigsten u. gefährlichsten Krankhtn. durch den Gebr. der einfachsten Mittel schnelle Hilfe zu verschaffen u. insbesond. durch die innere u. äußere Anwend. des kalten Wassers die Gesundheit zu erhalten, den Krankhtn. vorzubeugen, u. die vorhandenen vollkommen zu heilen. Nebst einer Anweis. zur Selbstbereitung der darin vorgeschlagenen Mittel u. einer vollständ. Diätetik. Von ein. prakt. Ärzte. 8er. 8. Pesth 838. Hartleben. (Leipzig, Frohberger.) 12 Sgr.

Hausmann, U. F., üb. die Zeugung u. Entstehung des wahren weibl. Eies bei den Säugethieren u. Menschen. Eine von der Kgl. Societät der Wissenschaften zu Güttingen gekr. Preisschrift. Mit 10 Kpftaf. (theilweise illum.) gr. 4. Hannover 840. Helwing. *5 Rt.

Hausmittel-Apotheke, od. Samml. vieler, aus dem allgem. Anzeiger u. mehreren vorzügl. medicin. Schriften zum Besten der leidenden Menschheit als zuverlässig empfohlenen einfachen u. zusammengesetzten Heil- u. Hilfsmittel gegen eine große Anzahl von Krankhtn., Gebrechen u. Unglücksfällen ꝛc. Als freundliche Zugabe Hufelands Haus- u. Reise-Apotheke. Herausgeg. von Joh. Ph. Heinse. 8. Blumenau; Saalfeld 838. Niese; Hildburghausen, Kesselring. *18 Sgr.

Haxthausen, Frhr. L. v., üb. die Heilkraft des Mineralwassers, besond. des Moor- od. Badeschlammes bei Muskau. Mit ein. Vorr. von J. N. Rust. 8. Berlin 826. Reimer. 8 Sgr.

Hayn, Alb., s.: Burdach.

Hayne, Friedr. Glob., Darstell. u. Beschreib. der Arzneygewächse, welche in die neue Preuss. Pharmacopöe aufgenommen sind, nach natürl. Familien geordnet u. erläut. von Joh. Friedr. Brandt u. Jul. Theod. Christ. Ratzeburg. Lief. 20. (Mit 10 illum. Kpftaf.) gr. 4. Berlin 837. Hirschwald. *1 Rt. 8 Sgr. (26 Lieff. *26 Rt. 16 Sgr.)

Hecht, Jos. A., kurze Darstell. der Mineralquellen zu Kaiser-Franzensbad. 8. Prag 835.

Hecker, Aug. Friedr., Kunst, die Krankhtn. der Menschen zu heilen, nach den neuesten Verbessergn. in der Arzneiwisssenschaft. 3r 4r Thl. — A. u. d. T.: Aug. Friedr. Hecker's prakt. Arzneimittellehre. 4e Aufl., revidirt u. mit den neuesten Entdeckgn. bereichert. Herausgeg. von Joh. Jac. Bernhardi. 2 Thle. gr. 8. Gotha u. Erfurt 838. Hennings. Herabges. Pr. 4 Rt. 1r, 2r, 5r Thl. Ebend. 1819—29, kosten 5 thlr. 20 gr.

Hecker, Carl Friedr. Frz., Handbuch der Materia chirurgica, zum Gebr. bei seinen Vorlesgn. gr. 8. Freiburg 838. Herder'sche Buchh. *1 Rt. 12 Sgr.

— üb. die Bedeutung der chirurg. Anatomie. Eine Antritts-Rede. gr. 8. Freiburg 840. Herder'sche Buchh. 3 Sgr.

— die Indicationen der Steinzertrümmerungsmethode. gr 8. Freiburg 836. Gebr. Groos. (Emmerling.) *8 Sgr.

Hecker, Just. Friedr. Karl, Rede zur Feier des dreiundvierzigsten Stiftungstages des Kgl. medicin.-chirurg. Friedrich Wilhelms-Instituts. 8. Berlin 837. Vers.

Geschichte der neueren Heilkunde. 1s u. 2s Buch. Die Volkskrankhtn. von 1770. — Die Wiener Schule. gr. 8. Berlin 839. Th. Enslin. 3 Rt. 6 Sgr.

Hedenus, Jul. Ed., die neueingerichteten Moorschlammbäder zu Klein-Schirma bei Freiberg, u. deren erprobte Wirksamkeit gegen die hartnäckigen chron. Krankhtn. gr. 8. Grimma 840 Verlags-Compt. *16 Sgr.

Hegar, Aug., die orientalischen Bäder in Bezug auf das zu Darmstadt neu errichtete Ludwigs-Bad. Mit 1 lith. Grund- u. Aufriß. 12. Darmstadt 838. Leske. 10 Sgr.

Heidenhain, Heinr., die Prießnitz'schen Wasserkuren an u. für sich u. im Vergleich mit dem allöopath. Kurverfahren in einzelnen Krankhtn. Brett 8. Marienwerder 840. Baumann. 18 Sgr.

Heidenreich, Friedr. Wilh., die Wirkungsart der Mineralquellen bei Steben. Eine Entgegnung auf die Schrift des Dr. Reichel: üb. die Eigenthümlichkeiten der Stahlquellen Stebens. gr. 8. Nürnberg 839. Riegel u. Wießner. 3 Sgr.

Digitized by Google

Heidler, C. J., das Blut in seiner heilthätigen Beziehung zum Schmerz im Allgem., u. zu den (wahren u. unwahren) Neuralgien insbesond. Zur vorläufigen Erörterung empfohlen. gr. 8. Prag 839. Kronberger (u. Rziwnatz). 8 Ngr.

— Krampf u. Krämpfe. Aus einem Manuscr.: „Ueber den Schmerz im Allgem., u. den Fothergill'schen Gesichtsschmerz (als wahre u. unwahre Neuralgie) insbesond." gr. 8. Prag 838. (Leipzig, Hinrichs.) 8 Ngr.

— die Waldquelle zu Marienbad. Ein Auszug aus dessen ämtl. Bericht vom J. 1830. Aufgenommen in: Hufeland's u. Osann's Journal der prakt. Heilkunde. LXXVI. Bd. 5 St. 1833. gr. 8. Prag 837. (Kronberger & Rziwnatz.) 4 Ngr.

— alte Gründe für den neuen Ruf von Marienbad. Aufgenommen in den: Oesterr. Jahrb. d. Medizin, neueste Folge Bd. XI. Hft. 2. gr. 16. Ebend. 837. 6 Ngr.

Heigl, medicin. Notizenbuch. gr. 8. Regensburg 840. (Pustet.) 1 Rthlr. 8 Ngr.

Heiland, M. Th. Chart., gen. v. Siebold, üb. Schwangerschaften außerhalb der Gebärmutter 4. Gießen 817.

Heilbronn, s.: Donné, Al. (übers.)

Heilbutt, E. M., Salomon Levy Steinheim, Doctor der Medicin in Altona, vor dem Forum der öffentlichen Meinung, nebst veranlaßten Bemerkgn. üb. Erbrecht, Offenbarung u. Pädagogik. gr. 8. Altenburg 839. Helbig. 16 Ngr.

Heiligtag, Joa. Benj., Dissert. i. m. de morbo spasmodico convulsivo epidemico. Praeside Eberhardo Rosen. 4. Lundini Gothorum 749.

Heilquellen, die, des Herzogthums Nassau im J. 1836. (Aus „v. Graefe's u. Kalisch's Jahrbüch. f. Deutschlands Heilquellen u. Seebäder" abgedr.) gr. 8. Berlin 837. (Klemann.) 16 Ngr.

— die, bei Neapel, Castellamare etc. s.: Schultz.

Heilkräfte, die, des kalten Wassers, nachgewiesen durch hundert Erfahrungssätze berühmter Aerzte älterer u. neuerer Zeit. Nebst ein. Sachregister u. e. Uebersicht der vorzügl. Literatur üb. Wasserheilkunde. 16. Nördlingen 839. Beck. 6 Ngr. cart. 8 Ngr.

Heilung, homöopathische, der Cholera. Mittheilgn. eines prakt. Arztes in Italien. Herausgeg. von Fr. Emmrich gr. 8. Leipzig 837. Reclam. 4 Ngr.

Heim, Frz., histor.-krit. Darstell. d. Pockenseuchen, des gesammten Impf- u. Revaccinationswesens im Königr. Württemberg innerhalb der fünf Jahre Juli 1831 bis Juni 1836. Nach den bei dem Königl. Medicinalkollegium vorliegenden Physikatsberichten bearb. Lex.-8. Stuttgart 838. Imle & Liesching. 3 Rthlr. 9 Ngr.

— Wildbad, dans le royaume de Wurtemberg, et ses eaux thermales. Traité topographique et médical. Trad. du Manuscrit allemand par le Prof. J. M. Gérard. Orné de cinq gravures, et d'une carte des environs de Wildbad. 8. Stouttgart 839. Comptoir littéraire. 3 Ngr.

Heim, J. H., üb. den medicin. Gebrauch d. Molken. 8. St. Gallen 824.

Heine, J., Beobachtungen üb. Lähmungszustände d. untern Extremitäten u. deren Behandl. Mit 7 Steindrucktaf. gr. 4. Stuttgart 840. Köhler. 1 Rthlr. 18 Ngr.

Heineken, Joh., u. J. Pet. Falguerolles, Rückblick auf Lilienthals Bäder bei Bremen. 8. Bremen 802. Müller. 4 Ngr.

Heineken, Ph., die freie Hansestadt Bremen u. ihr Gebiet in topograph., medicin. u. naturhistorischer Hinsicht geschildert. 2r Bd. gr. 8. Bremen 837. Geisler. 1 Rthlr. 2 Bde. 2 Rthlr.

Heinrichsen, Heinr., Ideen üb. das wechselseitige Elektricitätsverhältniß zwischen dem thierischen Organismus u. der äußern Natur, mit Entfaltung zweier, bisher übergangener, alle Processe des Lebens bedingender Naturkräfte. gr. 8. Leipzig 839. Schumann. 2 Rthlr.

— das Wesen des Wechselfiebers, der Fallsucht u. der Blennorhoe, dargestellt von Seiten ihrer elektrischen Natur, u. begleitet mit einer eigenen Behandlungsart der beiden letzteren Krankheitsformen. gr. 8. Ebend. 839. 20 Ngr.

Heinroth, J. C. A., Orthobiothik, od. die Lehre vom richtigen Leben. gr. 8. Leipzig 839. K. Tauchnitz. 2 Rthlr.

s. auch: Vom Aerger.

Heinse, Joh. Ph., s.: Hausmittelapotheke.

Digitized by Google

Heister, Laur., diss. de Lithotomiae Celsianae praestantia et usu. 4. Helmstadt. 745.

Held, Joh. Theob., Geschichte der Heilanstalt der barmherzigen Brüder in Prag. Nebst Rückblicken auf Entstehung, Verbreitung u. Schicksale dieses Ordens überhaupt. Mit 2 Kpf. u. 1 Grundriß. 8. Prag 823. (Enders.) 1 Rt.

— (Erster u.) zweiter Blick auf Karlsbad. Ein Sendschreiben an den Hrn. Johann Ritter de Carro, ausübendem Arzt daselbst, begleitet mit dessen Bemerkgn. gr. 8. Prag 835. 38. Haase Söhne. à 6 Gr. — 12 Gr.

Held-Ritt, Ernst v., Prießnitz auf Gräfenberg, od. treue Darstellung seines Heilverfahrens mit kaltem Wasser. Ein Handb. für Alle, welche Gräfenberg besuchen, u. die Wasserkur dort od. in der Heimath brauchen wollen, so wie für Jene, welche dort Heilung fanden. Nebst topograph. Beschreib. von Gräfenberg u. seiner Umgebung. Mit 1 Karte u. Prießnitz's Portr. 8. Wien 837. (Mörschner.) 18 Gr.

Hellmuth, Friedr. Aug., tabell. Uebersicht der speciellen Osteologie des Menschen. Imp.-Fol. Berlin 840. Hirschwald. 8 Gr.

Hellwig, Joannes, de cute humana. Dissertatio inaug. medica. 8 maj. Marburgi 838. Elwert. 6 Gr.

Helm, Theod., Monographie der Puerperalkrankhtn. 8. Zürich 839. 40. Orell, Füssli u. Comp. 1 Rt.

Helmenstreit, F., s.: Vorlesgn., academ., üb. das kalte Wasser.

Helmont's, J. B. van, System d. Medicin, verglichen mit den bedeutenderen Systemen älterer u. neuerer Zeit, ein Beitrag zur Entwickelungsgeschichte medizin. Theorien; nebst der Skizze einer Theorie der Lebenserscheingn. im gesunden u. krankhaften Zustande v. G. A. Spieß. gr. 8. Frankfurt 840. Schmerber. 2 Rt. 8 Gr.

Hempel, Joh. Gtli., eigne Erfahrgn. u. Wahrnehmgn. vom Scharbocke. 8. Kopenhagen u. Leipzig 778. Brummer. 2 Gr.

Hemprich, Carl, die Eisenquellen zu Cudowa in der Grafschaft Glatz, in physikal. u. medizin. Hinsicht dargestellt. 2e, durchaus umgearb. Aufl. Mit 1 Ansicht von Cudowa. gr. 8. Breslau 839. Aderholz. 18 Gr.

Hencke, Joh. Eph., (Joh. H. Firnhaber), völlig entdecktes Geheimniß der Natur, sowohl in der Erzeugung des Menschen, als auch in der willkührl. Wahl des Geschlechts der Kinder. gr. 8. Braunschweig 786. (Coppenrath in Münster.) 1 Rt.

Heuckel, Joh. Fr., der wiederlebende Berg-Gießhübel. 8. Freiberg 729.

— — 2 Fortsetzungen. 8. Dresden 730. 31.

Hendriksz, Wybrando, descriptio historica atque critica variarum uteri prolapsum curandi methodorum. Comment. med.-chirurg. Adjectis tribus tabulis aeneis. 4 maj. Berolini 838. (Hirschwald.) *20 Gr.

Henke, Ad., Handbuch zur Erkenntniss u. Heilung d. Kinderkrankhtn. 2 Bde. 4e, neu durchgeseh. u. verb., rechtmäss. Ausg. gr. 8. Frankfurt 837. Wilmans. 2 Rt. 12 Gr.

— Lehrbuch der gerichtl. Medicin. Zum Behuf akadem. Vorlesgn. u. zum Gebr. für gerichtl. Aerzte u. Rechtsgelehrte entworfen. 9e, neu durchgeseh. u. verm. Ausg. gr. 8. Berlin 838. Dümmler. 2 Rt.

Henle, J., üb. Schleim- u. Eiterbildung u. ihr Verhältniss zur Oberhaut. Vorgelesen in der Sitzung der Hufeland. med.-chirurg. Gesellschaft d. 16 Feb. 1838. Mit 1 Kpftaf. (Aus Hufel. Journ. besond. abgedr.) 8. Berlin 838. Reimer. 8 Gr.

— patholog. Untersuchgn. gr. 8. Berlin 840. Hirschwald. 1 Rt. 8 Gr.

— symbolae ad anatomiam villorum intestinalium, imprimis eorum epithelii et vasorum lacteorum. Comment. acad. Acced. tabula lith. 4 maj. Berolini 837. Hirschwald. *12 Gr.

s. auch: Sömmerring, Sam. Th. v., v. Bau des menschl. Körpers.

Hennecke, Geo. Henr. Carol., de functionibus omentorum in corpore humano. Commentat. anatom.-physiolog. praemio regio ornata. Acced. VI tabulae aeneae (wovon eine in ½ Fol.) 4 maj. Gottingae 836. Dieterich. *1 Rt.

Hennemann, W., Epiglottitis chronica exsudatoria als bisher übersehene Passion der Respirationsorgane, in der am 3. u. 4. Jul. 1838 in Schwerin gehalt. 2n Versamml. des wissenschaftl. Vereins für Aerzte u. Apotheker Mecklenburgs aufgestellt von dessen p. t. erstem Vorstande. Mit 1 Steindrucktaf. gr. 8. Rostock u. Schwerin 839. Stiller. *6 Gr.

Digitized by Google

Heunings, Just. Christ., die Mittel, den menschl. Leib u. dessen Glieder gegen die mancherlei Arten des Feuers u. die nachtheiligen Folgen des Wassers zu schützen. Mit 1 Kpf. 8. Ansbach 790. Gassert. 16 ß.

Henschel, Aug. Guil. Ed. Theod., Iatrologiae Silesiae specimen I. exhibens brevissimam medicorum Silesiacorum notitiam, cui Catalogus medicorum Silesiae recentiorum eorumque celebriorum adjectus est. Prodromus. 4 maj. Vratislaviae 837. Friedlaender. 16 ß.

— zur Geschichte der Medicin in Schlesien. 1s Hft. Die vorliterärischen Anfänge. gr. 8. Breslau 837. Aderholz. 16 ß.

Henschel, Elias, in seinem Leben u. funfzigjährigen Wirken als Arzt u. Geburtshelfer. (Herausgeg. von Dr. Davidson.) gr. 8. Breslau 837. Friedländer. 8 ß.

Henfing, J. Th., Erforschung des Schwalbacher Sauerbrunnens. 8. Frankfurt 728.

Hensler, Ph. Gabr., Briefe üb. das Blatterbeizen. 2 Thle. 8. Altona 765. m. Iversen. 20 ß.

Hensler, Phl. Ign., der Menschen-Magnetismus in seinen Wirkungen auf Gesundheit u. Leben. Eine Sammlung von Thatsachen aus der Literatur u. aus eigenen Erfahrgn. für jeden einsichtsvollen Leser. gr. 8. Würzburg 837. Stahel. 2 ß.

— Versuch ein. wissenschaftl. Begründung der Lehre vom Blutumtrieb. 8. Würzburg 821.

Hergt, C., Geschichte der beiden Cholera-Epidemien des südlichen Frankreichs in den Jahren 1834 u. 1835. gr. 12. Coblenz 838. Hergt. 12 ß.

Hergt, F., s.: Annalen.

Hering, C., homöopathischer Hausarzt. Für die deutschen Bürger der Vereinigten Staaten nach den besten vaterländ. Werken u. eignen Erfahrgn. bearb. &, für Deutschland unwesentlich veränd. Aufl. gr. 8. Jena (837.) 838. Frommann. *1 ß. 12 ß.

— Wirkungen des Schlangengiftes, s.: Denkschriften.

Hering, Joh. Carl Friedr., Auszug aus den Physicats-Berichten üb. die in dem Königr. Sachsen während der J. 1828, 1829 u. 1830 beobachteten epidemischen Krankhtn. verfasst u. auf Anordnung des Königl. Hohen Ministerii des Innern bekannt gemacht. gr. 8. Dresden 837. gedr. v. Blochmann.

— Auszug aus den Physicats-Berichten üb. die in dem Königr. Sachsen während der J. 1833 u. 1834 beobachteten epidem. u. epizootischen Krankhtn., auf Anordnung des Kgl Hohen Ministerii des Innern bekannt gemacht. gr. 8. Dresden 839. (Walther.) *12 ß.

Herrmann, Joa. Gtfr., de Osteosteatomate. (Cum fig.) 4. Lipsiae 767.

Hermanni, Joh. Ludw., Abhandlg. u. gegründete Wahrnehmungen von d. Kriebel-Krankheit, so in Niederhessen vom J. 1771 bis zu Ende des Heumonats 1778 epidemisch grassirt hat. Zum Beitrag einer vollständ. Geschichte von dieser Epidemie. 8. Cassel 774. (Hahn in Hannover.) 5 ß.

Herofchilus, s.: Marr, K. F. H.,

Hertel, J. G., s.: Geschäftstagebuch, tabellar.

Herzberg, s.: Landouzy üb. d. Varicocele. (übers.)

Herzig, L., die Heilung d. Krankhtn. mit Hülfe des Kreuzbrunnen zu Marienbad. 8. Prag 840. (Kronberger u. Rziwnatz.) *12 ß.

Herzog, E. B., Nachricht üb. die Mineralquelle zu Löbau. 8. Bud.

Heß, Dav., die Badenfahrt, od. Geschichte u. Beschreib. d. Bäder u. der Stadt Baden im Aargau. Mit 25 Kpf. u. 1 Plan. gr. 8. Zürich 818. Orell, Füßli u. Comp. 2 ß.

Hesselbach, Adam Kaspar, die Erkenntniss u. Behandl. d. Eingeweide-Brüche, durch naturgetreue Abbildgn erläut. 1e u. 2e Lief. (Mit 10 Taf. Abbildgn. in natürl. Größe.) gr. Fol. Nürnberg 840. Bauer u. Raspe (Merz.) Subscr.-Pr. à Lief. *4 ß.

Das Ganze erscheint in 4 Lieff.

— die Erkenntniss u. Behandl. der Eingeweide-Brüche, durch naturgetreue Abbildgn. erläut. (4 Lieff.) 1e 2e Lief. (Mit 10 Taf. Abbildgn.) gr. Fol. Nürnberg 840. Bauer & Raspe. à Lief. *4 ß.

— Handbuch der Chirurgie für das untergeordnete ärztl. Personale. 1r Bd. — A. u. d. T.: Handbuch der theoret. Chirurgie. Nebst ein. Anh., enthalt. Vorschrif-

Digitized by Google

ten zur Bereitung u. Anwend. erprobter chirurg. Heilmittel. gr. 8. Bamberg 838. Lachmüller. 2 M.

s. auch: Pfennig-Bibliothek, medicin.

Hessert, Frz. Ferd. v., u. M. H. F. Pilger, einige Worte an das Publicum üb. die Kuhpocken u. deren Impfung. 2e Ausg. 8. Gieſſen (800.) 801.

s. auch: Archiv für Kuh- u. Schutzpocken-Impfung. — Samml. von Nachrichten etc. üb. Kuhpockenimpfung, im Haupt-Katalog.

Heusinger, C. F., Grundriss der Encyclopädie u. Methodologie der Natur- u. Heilkunde, nebst ein. Uebersicht der Geschichte der Medicin u. des gegenwärt. Standes des Medicinal-Unterrichtswesens in den europäischen Staaten. gr. 8. Eisenach 839. Bärecke. 3 M.

s. auch: Royle, J. F., üb. das Alterthum der indischen Medicin.

Hewarth, Francisc., praes. Philipp. Adolph. Boehmer, diss de constitutione epidemica Halae ad Salam inque ejus confinis ann. 1771 — 1772 observata. Sect. I. 4. Halae Magdeburgae 772.

Sect. II. s.: Hoehl.

Heyfelder, Studien im Gebiete der Heilwissenschaft. 1r 2r Bd. (Mit 1 Steintaf.) gr. 8. Stuttgart 838. 39. Hallberger. à Bd. 1 M. 18 Gr.

(—) Anleit. zur Kranken-Wartung. 4. Stuttgart u. Zürich 837. Hoffmann. 14 Gr.

— die Heilquellen u. Molkenkur-Anstalten des Königr. Würtemberg, u. der Hohenzollernschen Fürstenthümer. Mit den Ansichten von Niederau, Teinach, Wildbach u. dem Sulzterrain bei Cannstatt. gr. 8. Stuttgart 840. Ebner & Seubert. 1 M. 12 Gr.

Heyligers, Ph. E., diss de fabrica intima articulationum. 8. Traj. ad Rhen.

Hildebrandt, Geo. Frid., de motu iridis quaedam disserit et praelectiones habendas indicat. 8. Brunsvigae 786.

Hill, Guil., diss. de utero deficiente. 4. Pragae 777.

Hille, Karl Christ., die Heilquellen Deutschlands u. der Schweiz. Ein Taschenbuch für Brunnen- u. Badereisende. 1r Thl. (1s Hft.) — A. u. d. T.: Die Heilquellen in allgemein wissenschaftl. Beziehung u. deren zweckmäßige Benutzung. kl. 8. Leipzig 837. Brockhaus. *12 Gr.

— — dess. 1r Thl. (2s Hft.) — A. u. d. T.: Die Bäder u. Heilquellen des Königr. Böhmen u. der Markgrafschaft Mähren. Mit 2 Kärtchen u. dem Plane von Karlsbad. kl. 8. Ebend. 837. *20 Gr.

— — dess. 1r Thl. (3s Hft.) — A. u. d. T.: Die Bäder u. Heilquellen Schlesiens u. der Grafschaft Glatz. Mit 2 Kärtchen. kl. 8. Ebend. 838. *16 Gr.

— — dess. 4s Hft. — A. u. d. T.: Die Nord- u. Ostsee-Bäder Mit 3 Kärtchen. 8. Ebend. 838. *1 M.

Himly, Carl.

Bildniss des Hofraths u. Prof. Dr. Carl Himly, Ritter des Königl. Guelphen-Ordens etc (Besonders abgedr. aus Holscher's Annalen für die gesammte Heilkunde, 2r Bd., 4s Hft.) gr. 8. Hannover 838. Helwing. 2 gr.

Himly, Ernst Aug. Wilh., Einleitung in die Physiologie des Menschen. gr. 8. Göttingen 835. Dieterich. 16 Gr.

Hipp, Jos., Versuche im Gebiete der Psychiatrik üb. Pathologie, Therapie u. Irren-Heilanstalten. gr. 8. Zweibrücken 838. Ritter. 8 Gr.

Hippocrates Werke. Aus d. Griechischen übers. u. mit Erläutergn. von J. F. C. Grimm. Revidirt u. mit Anmerkgn. von L. Lilienhain. (2 Bde à 5 Lieff.) gr. 8. Glogau 837. 38. Prausnitz. 5 M.

— Aphorismen. Deutsche Miniatur-Ausgabe von W. Buchenwald. kl. 12. Nördlingen 840. Beck. 12 Gr.

— Echtheit, s.: Meixner, Fr. Sim.

Hirsch, s.: Bibliothek von Vorlesgn.

Hirschel, Bernh., Hydriatica, ob. Begründung der Wasserheilkunde auf wissenschaftliche Principien, Geschichte u. Literatur. Mit Darlegung aller neueren Schriften üb. Wasserheilkunde nach ihrem Inhalte u. Werthe. gr. 8. Leipzig 840. O. Wigand. 1 M.

— Was ist Somnambulismus, was thierischer Magnetismus? Nebst ein. Anh. die sich jetzt in Dresden aufhaltende Somnambule Höhne betreffend. Eine öffentl. Vorlesung. gr. 12. Dresden 840. Bromme. 6 Gr.

Hirschel, Leon Elias, Beiträge zu seinen Betrachtungen üb. den innerlichen Gebrauch des Mercurii sublimati corrosivi u. des Schierlings, worinnen die Einwürfe des Hrn. J. J. Plenck's gegen dieselben widerlegt werden. 8. Berlin 767. Mylius. 3 Gr.

Digitized by Google

Hirschfeld, Ed., s.: Combe, G. (übers.)

Hirt, Henr. Adf., de Cranii neonatorum fissuris ex partu naturali. 4. Lipsiae (816.) (P. Baumgärtner.) 8 Gr.

Historia morborum, qui annis 1699, 1700, 1701, 1702 Vratislaviae grassati sunt, a Colleg. Acad. Leopold. nat. cur. Vratislaviens. in lucem edita. Praefatus est Albertus Haller. 4. Lausannae et Genevae 746.

Hlawaczek, Ed., Geschichte von Karlsbad, in medicin., topograph. u. geselliger Beziehung. gr. 8. Prag 839. Kronberger (u. Rziwnatz). *1 Thlr. 4 Gr.

— Karlbad in medizin., pittoresker u. geselliger Beziehung. Für Kurgäste. gr. 12. Ebend. 838. 18 Gr.

— die Wasserheilkunde, od. wissenschaftl. Darstell. der Wirkungs- u. Gebrauchsweise des gemeinen kalten u. erwärmten Wassers u. der vorzüglichsten Mineralwässer; mit besond. Berücksichtigung der Heilquellen Karlsbad's. (Für jeden Gebildeten. — Neue Ausg.) 8. Ebend. 837. 20 Gr.

Höcker, Aug., Versuch ein. Darstell. der Geschäfts-Führung der Staats-Arznei-Wissenschaft; für Physiker, Impfärzte, Armenärzte u. Gerichts-Aerzte bearb. gr. 8. Weimar 837. Hoffmann. *1 Thlr.

Hofmann, A., theoret.-prakt. Anweis. zur Radical-Heilung Stotternder. Nach eigenen Erfahrgn. u. mit Berücksichtigung aller bis jetzt bekannt gewordenen Heilmethoden dieses Uebels. gr. 8. Berlin 840. Schroeder. 12 Gr.

Hoffmann, Fr., das kalte Wasser, s.: Universal-Rathgeber.

Hofmann, Jul. Alb., Encyclopädie der Diätetik, od. allgem. Gesundheits-Lexicon. 7e—11e Lief. (Lesn. — Sinne.) gr. 8. Leipzig 837.—40. Baumgärtner. à Lief. 8 Gr.

Hoffmann, J. F., Specimen geographico-medicum de Europa australi. Tom. I. 8 maj. Lugduni Batav. 838. Luchtmans. (Lipsiae, T. O. Weigel.) *1 Thlr. 14 Gr.

Hoffmann, Karl Richard, vergleichende Idealpathologie. Ein Versuch, die Krankhtn. als Rückfälle der Idee des Lebens auf tiefere normale Lebensstufen darzustellen. Neue wohlf. Ausg. gr. 8. Stuttgart 839. Balz. 1 Thlr.

Hoffmann, Wilh., der Hausarzt bei den Unterleibsleiden, der Brust- u. Halsdrüsenanschwellung, Fallsucht (Epilepsie, bösem Wesen) u. den damit zusammenhängenden Leiden. Nebst Nachweisung der Heilmittel. Für Leidende u. Aerzte. 8. Leipzig 839. Böhme. 18 Gr.

Höegh-Guldberg, O. C., Comment. de delirio tremente. 8 maj. Hauniae 836. (Reitzel.) *21 Gr.

Hoehl, Adam. Fried., praes. Philipp. Adolph. Boehmer, diss. de Constitutione epidemica Halae ad Salam inque eius confiniis ann. 1771. 1772. observata. Sect. II. 4. Halae Magdeburgic. 772.

Sect. I., s.: Hewarth.

Hohnbaum, Carl, üb. die Pulsation in der Oberbauchgegend als begleitendes Symptom der Indigestion. 8. Hildburghausen 836. Kesselring. 9 Gr.

Holland, Henry, Bemerkgn. u. Betrachtgn. aus dem Gebiete der Medicin. Aus d. Engl. übertragen u. mit einigen Anmerkgn. versehen v. Jos. Wallach. gr. 8. Heidelberg 840. Groos. 3 Thlr.

Hollstein, L., de methodo antiphlogistica remediisque, quae illa amplectitur. Comment. critico-historica, a facultate medica universitatis Berolinensis praemio aureo ornata. 8 maj. Berolini 837. Heymann. 1 Thlr.

Hollunder-Apotheke, die, od. gründl. u. deutl. Anweis., die gewöhnl. innern u. äußern Krankhtn. durch die aus dem Hollunder u. seinen Theilen bereiteten Mittel bald u. sicher zu heilen. Ein Handbuch für Jedermann, verfaßt von einem prakt. Arzte. (Neue Ausg.) 8. Leipzig 838. Reimann. 9 Gr.

Holscher, G. P., s.: Annalen.

Holzhausen, C. Fr., de tussi convulsiva. 8. Lipsiae 815. (P. Baumgärtner.) 8 Gr.

Hope, s.: Encyclopädie d. prakt. Med.

Hoepfner, Ed. Henr., diss. sistens herpetis furfuraceis universalis maligni casum memorabilem. Cum tabul. color. 8 maj. Berolini 815. Maurer. 16 Gr.

— ein Wort zu seiner Zeit üb. die Mineralquellen u. Bäder in Aachen. 8. Aachen 819. Mayer. 6 Gr.

Hoppe, Birg. Ant., de origine caloris animalis. 8. Hafniae 819.

Hoppe, I., das schwere Athmen. Untersucht. gr. 8. Berlin 839. Hayn. 8 Gr.

Digitized by Google

Hoppe, J., neues System der Heilmittel. Ein vollständ. Hand- u. Lehrb. der Pharmakodynamik u. des gesammten pharmaceut. Heilapparats, mit gleichmäss. Berücksichtigung des naturhistor., des pharmaceut. u. des pharmakodynam. Theils, so wie der Arzneiverordnungslehre. Zum Gebr. für prakt. Aerzte u. als Leitfaden für academ. Vorlesgn. herausgeg. Nebst 8 tabellar. Uebersichten. 1r Bd. in 2 Lief. gr. 8. Leipzig 837. Lauffer. 2 Rt. 12 Gr.

— — dess. Hr Bd. in 2 Lief. gr. 8. Ebend. 837. 38. 1 Rt. 12 Gr.

— tabellar. Uebersichten hierzu. gr. 8. Ebend. 838. 1 Rt.

— Wie härtet man die Haut ab? Mit Darlegung der gesammten Abhärtungslehre beantwortet. kl. 8. Berlin 839. Logier. 18 Gr.

Horaninow, Paulus, Systema pharmacodynamicum exhib. insimul nomenclaturam pharmacum emendatam chemico-technicam et doseographiam quod usui Medicorum nec non Pharmaceutarum accommod. periclitatur. 12 maj. Petropoli 829. (Eggers & Comp.) *1 Rt. 3 Gr.

Horn, E., s.: Journal f. d. gesammte prakt. Heilkunde. — Wörterbuch, encyclop., der medicin. Wissenschaften.

Horn, Henr., van der, et van den Bos, diss. anatom.-pathologica de medulla spinali. 8 maj. Lugduni Batav. 837. Menzel. (Lipsiae, T. O. Weigel.) *1 Rt. 12 Gr.

Horn, Herm., reperta quaedam circa nervi sympathici anatomiam, tabulis IV (VIII) lith. illustrata. 4 maj. Wirceburgi 839. (Kitzingen, Köpplinger.) *1 Rt. 3 Gr.

Horn, Joh. Phil., Lehrbuch d. Geburtshilfe. Als Leitfaden bei seinen akadem. Vorlesgn., u. bei dem Studium des Faches für angehende Geburtshelfer. Mit 1 Kpftaf. 3e, abermal ganz umgearb., verb. u. verm. Aufl. Mit dem erläuternden Anh. (1 Rt. 12 Gr.): Gesammelte Aufsätze üb. einige der wichtigsten u. am häufigsten vorkomm. geburtshilfl. Operationen. Nebst Bemerkgn. u. Erfahrgn. üb. einige Gegenstände d. pract. Geburtshilfe. 2e Aufl. Mit 1 Kpftaf. gr. 8. Wien 838. Wallishausser. 4 Rt.

— Lehrbuch d. Geburtshilfe, zum Unterricht für Hebammen. 4e, abermals durchaus umgearb., verb. u. verm. Aufl. gr. 8. Ebend. 839. 2 Rt.

Hornburg, H., das kalte Wasser, ob. wie, wo u. wann kann u. darf es ohne Arzt als Heilmittel angewendet werden? Nebst Anweis., das Unvermögen der Männer u. die Unfruchtbarkeit der Weiber durch den Gebrauch des kalten Wassers zu beseitigen u. die übeln Folgen der Selbstbefleckung zu lindern u. zu heilen. gr. 12. Ulm 840. Ebner. 9 Gr.

Hornemann, Claud. Jac. Aemil., de viribus et rationibus majorum dosium Calomellis. 8 maj. Hauniae 839. (Reitzel.) *20 Gr.

Hornstein, Karl, Bemerkgn. üb. Hirnwuth u. üb. den Gebrauch der kalten Bähungen des Kopfes in derselben. 2e Aufl. 8. Gießen (791.) 792. Heyer Vater. 4 Gr.

Hornung, Ant. Mich., Jahresbericht üb. die medicin. Abtheil. u. Klinik des St. Johannes Spitales in Salzburg im J. 1837. (Mit lith. Tit. mit Vign.) 8. Salzburg 840. Oberer. *12 Gr.

Hößli, Heinr., die Unzuverlässigkeit der äußern Kennzeichen im Geschlechtsleben des Leibes u. der Seele. Od.: Forschungen üb. platonische Liebe, ihre Würdigung u. Entwürdigung für Sitten-, Natur- u. Völkerkunde. 2 Bde. — A. u. d. T.: Eros. Die Männerliebe der Griechen; ihre Beziehungen zur Geschichte, Erziehung, Literatur u. Gesetzgebung aller Zeiten. gr. 8. Glarus 836. 38. (St. Gallen, Scheitlin.) *2 Rt.

Hotlau, Siegm., s.: Fleury, Louis.

Hoeven, C. Pruys van der, de arte medica, libri duo ad Tirones. Liber I., Pars I. De inflammationibus. 8 maj. Lugduni Batav. 838. Luchtmans. (Lipsiae, T. O Weigel.) *3 Rt. 14 Gr.

— — id. Liber I. Pars II. De febribus. 8 maj. Ibid. 838. (Lipsiae, T. O. Weigel.) *2 Rt. 12 Gr.

— — id. Liber II. De morbis chronicis. Pars I. 8 maj. Ibid. 839. (Ibid.) *3 Rt. 12 Gr.

— oratio de institutione academica. Habita die VIII. mensis Febr. anni 1840, quum magistratum academ. deponeret. 8 maj. Ibid. 839. *10 Gr.

Huch, Heinr. Carl Rud., die untrüglichen Heilkräfte der Natur, dargestellt in Auszügen aus den medicin. Geheimschriften der Königl. Leibärzte, Ober-Sanitäts-Räthe Drs. Le Roi u. St. Pierre Le Clerc. Extrahirt. 1r Bd. gr. 8. Altona 838. (Hammerich.) 1 Rt. 12 Gr.

Digitized by Google

Hueck, Alex., die Achsendrehung des Auges. (Mit 1 Steintaf.) gr. 4. Dorpat 838. Kluge. 20 Sgr.

— de craniis Estonum. Comment. anthropologica. Accedunt tabulae lithogr. III. Fol. Dorpati Livonorum 840. (Severin.) *18 Sgr.

— die Bewegung der Krystalllinse. Mit 4 lith. Taf. gr. 4. Dorpat 839. Kluge. 2 Rthlr.

Huet, Franc., Recherches historiques et critiques sur la vie, les ouvrages et la doctrine de Henr. de Gand, surnommé le Docteur Solennel. (Avec Portrait.) gr. in-8. Gand 838. (Bonn, Marcus.) *20 Sgr.

Hufeland, Christ. Wilh., Journal der prakt. Heilkunde etc. — Universal-Register vom 61n—80n Bd. Herausgeg. von E. Osann. 8. Berlin 837. Reimer. *1 Rthlr. 20 Sgr.

— Journal d. prakt. Heilkunde. Fortgesetzt von E. Osann. 86r—91r Bd. — A. u. d. T.: Neues Journal d. prakt. Arzneikunde u. Wundarzneikunst. 3r—8r Bd. 1838, 39, 40. à 12 Stücke. 8. Berlin, Reimer. à J. *5 Rthlr. 16 Sgr.

— Bibliothek d. prakt. Heilkunde. Fortgesetzt v. E. Osann. (77r—84r Bd.) Neue Folge 1r—8r Bd. od. Jahrg. 1837—40 à 12 Stücke. 8. Ebend. à J. *2 Rthlr. 20 Sgr.

— prakt. Uebersicht der vorzügl. Heilquellen Teutschlands nach eigenen Erfahrungen. Herausgeg. u. ergänzt von E. Osann. 4e, verm. Aufl. gr. 12. Berlin 840. Reimer. 1 Rthlr. 4 Sgr.

— Enchiridion medicum, od. Anleit. zur medizin. Praxis. Vermächtniss einer funfzigjährigen Erfahrung. 5e Aufl. (VII. Abdruck.) gr. 8. Berlin 839. Jonas Verlagsbuchh. *4 Rthlr.

— Makrobiotik, s.: Rohatzsch, R. H., Krankenkochkunst.

— Bildniss, s.: Sachs, J. J., Almanach f. 1837.
s. auch: Frank, Joh. Pet. — Menzel, W., Badeapparat. — Stourdza, A. de, Biographie. — Wörterbuch, encyclop., d. medicin. Wissenschaften.

Huhn, Ritter Otto v., observat. medicar. ac chirurgicarum fasciculus. Cum tab. aen. 8maj. Gottingae 788. Dieterich.

— commentatio de regeneratione partium mollium in vulnere. 4. Gottingae 787. Dieterich. 12 Sgr.

Hülsse, J. A., die Sterblichkeitsverhältnisse in Leipzig, verglichen mit denen in Berlin, in den Belgischen Städten, im Königr. Sachsen u. in Frankreich. Mit VII. Tabellen u. III Steindrucktaf. gr. 4. Leipzig 839. Voss. *16 Sgr.

Hummel, Aug., üb. traumatische Gefäss-Blutungen u. deren Stillung durch Natur u. Kunst. Inaug.-Abhandl. gr. 8. Kitzingen 838. Köpplinger. 20 Sgr.

Hunczovsky, Joh., üb. die neuere Geschichte d. Chirurgie in den K. K. Staaten, eine Rede, gehalten am 8. November 787. 4. Wien 787.

Hünefeld, F. L., d. Chemismus in d. thierischen Organisation. Physiolog.-chem. Untersuchgn. d. materiellen Veränderg. od. des Bildungslebens im thierischen Organismus, insbesondere des Blutbildungsprocesses, d. Natur d. Blutkörperchen u. ihren Kernchen. Ein Beitrag zur Physiologie u. Heilmittellehre. Gekr. Preisschr. Mit 1 lith. Taf. gr. 8. Leipzig 840. Brockhaus. 1 Rthlr. 8 Sgr.

Huschke, E., s.: Sömmerring, Sam. Th. v., vom Baue des menschl. Körpers.

Husemann, Geo., die Behandlung der Cholera mit Eis. 8. Erlangen 837. Palm u. Enke. 6 Sgr.

Husslan, R. F., Lucas Joh. Boërs, Leben u. Wirken. Eine biograph. Skizze. Mit Boër's Bildniss u. ein. Fac simile seiner Handschrift. gr. 4. Wien 838. (Gerold.) *1 Rthlr.

Kaeter, Car. Christoph., disputatio de singulari exemplo pelvis formae infantili in adulta reperto. Acced. tabulae duae aeri incisae. 4 maj. Marburgi 837. Elwert. *10 Sgr.

Hygea, Zeitschrift für Heilkunst. Nebst ein. krit. Repertorium d. gesammten in- u. ausländ. Journalistik u. Literatur d. Homöopathie etc. Herausgeg. von L. Griesselich. VI.—XII. Bd. à 6 Hfte. gr. 8. Carlsruhe 837.—40. Groos. à Bd. *2 Rthlr. 12 Sgr.

— — Alphabet. General-Register zum 1n—5n Bde. Gefertigt von L. Griesselich. Lex.-8. Ebend. 837. *8 Sgr.
1r—10r Bd. nebst Generalregister 1834—39, herabgesetzt auf 10 Thlr.

Digitized by Google

Jacob, Anfangsgründe d. Anatomie, s.: **Bourgery.**

Jacobi, M., s.: Annalen. — Zeitschrift f. Beurtheilung u. Heilung krankhafter Seelenzustände.

Jacobi, Sam., commentatio de monstris quoad medicum forensem. 4. Halae 791.

Jacobson, s.: Analekten.

Jacobson, L., zur Lehre von den Eingeweidebrüchen. Zwei gekr. Preisschriften. Nebst 2 Kpftaf. gr. 8. Königsberg 837. Gebr. Bornträger. 2 ℳ.

Jacquin, Nicol. Jos. von, Anfangsgründe d. medicin.-prakt. Chemie, zum Gebrauch seiner Vorlesgn. 3e Ausg. 8. Wien (783.) 791.

Jagemann, Jos. Mich. Aug., circa annos 1770—1772 liber epidemiorum, de acuta passim epidemica febre. 8. Erfordiae 772.

Jäger, Friedr., die Egyptische Augen-Entzündung (Ophthalmia egyptiaca). Zufolge allerhöchsten Auftrags herausgeg. 8. Wien 840. v. Mösle's Wittwe & Braumüller. 9 Gr.

Jaeger, Geo. Fr., diss. de effectibus arsenici in varios organismos, nec non de indiciis quibusd. veneficii ab arsen. illati. 4. Tubingae 808.

Jäger, Mich., Beschreib. von Hunter's anatom.-patholog. Museums des Coll. der Wundärzte in London. 8. Erlangen 835.

— tractat. anatomico-physiologicus de arteriarum pulsu. 4. Wirceburg. 820. (Stahel.) 8 Gr.

— üb. Fracturen. (Aus Walther, Jäger u. Radius Hand-Wörterbuch der Chirurgie u. Augenheilkunde III. Bd. abgedr.) gr. 8. Leipzig 837. (Gebhardt & Reisland.) 16 Gr.

s. auch: Handwörterbuch d. gesammten Chirurgie.

Jahn, Ferd., System der Physiatrik od. der hippokratischen Medicin. 2r Bd.: Allgemeine Iatrik. gr. 8. Eisenach 839. Bärecke. 1 ℳ. (2 Bde. 4 ℳ. 4 Gr.)

— Sydenham. Ein Beitrag zur wissenschaftl. Medicin. gr. 8. Eisenach 840. Bärecke. 1 ℳ. 14 Gr.

Jahr, G. H. G., der Geist u. Sinn der Hahnemannischen Heillehre u. ihrer Psoratheorie, nebst ein. Worte der Zeit an alle Homöopathen, die Hahnemann's System unbedingt od. nur theilweise annehmen u. befolgen. 8. Düsseldorf 837. Schaub. 8 Gr.

Jahrbuch für die deutsche Medicin, s.: **Choulant.**

— der gesammten Staatsarzneikunde. Herausgeg. von C. F. L. Wildberg. 3r—6r Bd. à 4 Hfte. gr. 8. Leipzig 837.—40. Weber. à J. *4 ℳ.

Jahrbücher für Deutschlands Heilquellen u. Seebäder. Herausgeg. von C. v. Graefe u. M. Kalisch. 2r 3r Jahrg. (3r J. mit 1 Steindr.) gr. 8. Berlin 837. 38. (Klemann.) 2r J. *2 ℳ. 3r J. *2 ℳ 18 Gr.

— — ders. 4r. Jahrg. in 3 Abtheill. gr. 8. Ebend. 839. 3 ℳ.

Einzeln, I: Baiern u. Böhmen 1 thlr. 6 gr. — II: Württemberg, Baden u. Nassau 1 thlr. 18 gr. — III: Preussen u. die Seebäder Travemünde u. Norderney 18 gr. Hieraus ist einzeln zu haben: Die Kurorte des Herzogthums Nassau im Jahre 1838. Von Dr. Franque. 16 gr.

(—) Intelligenzblatt für Deutschlands Heilquellen u. Seebäder, zu v. Gräfe's u. Kalisch's balneolog. Jahrbücher für 1837. gr. 8. Ebend. 837. *4 Gr.

— für Homöopathie. Herausgeg. von Alb. Vehsemeyer. Ir Bd. 2 Hfte. IIr Bd. 4 Hfte. gr. 8. Leipzig 838. 39. Schumann. 2 ℳ. 21 Gr.

— medicinische, mit besond. Berücksichtigung d. specifischen Heilmethode. (Fortsetzung d. Jahrbücher für Homöopathie.) Herausgeg. von Alb. Vehsemeyer u. P. Th. E. Kurtz. IIIr Bd. 4 Hfte. gr. 8. Berlin 840. Voss. *3 ℳ.

— medicinische, des Kaiserl. Königl. österreichischen Staates. Unter Mitwirkung der Herren Professoren des medicin.-chirurg. u. des thierärztl. Studiums an der Wiener Universität etc. Fortgesetzt u. redigirt von Joh. Nep. Edlen von Raimann. 21r—23r Bd. od. Neueste Folge XII.—XIV. Bd. à 4 Stücke. Mit 7 Steindrucktaf. gr. 8. Wien 837. Gerold. à Bd. 4 ℳ.

— — dies. fortgesetzt von Joh. Nep. Edlen von Raimann u. redigirt von den Doctoren u. Professoren der k. k. Wiener Universität: Siegm. Casp. Fischer, Ant. Edl. v. Rosas u. Joh. Wisgrill. 24r—31r Bd. od. Neueste Folge XV.—XXII. Bd. à 4 Stücke. Mit lith. Taf. gr. 8. Wien 838—40. Gerold. à Bd. 4 ℳ.

Digitized by Google

Jahrbücher, medicinische, ders. Sach- u. Namenregister üb. die ersten 26 Bde. Von S. C. **Fischer.** 8. Ebend. 839. *16 Gr.

— der in- u. ausländ. gesammten **Medicin.** Herausgeg von **Carl Christ. Schmidt.** 4r—7r. Jahrg. 1837—40. (à 4 Bde. od. 12 Hfte.) od. 13r—28r Bd. Lex.-8. Leipzig, Otto Wigand. à J. 12 Gr.

— — ders. 1r 2r **Supplementband** (1836. 1840.) schmal gr. 4. Ebend. 836. 40. 1r Bd. *4 Gr. 16 Gr. — 2r Bd. 3 Gr. 12 Gr.

Jahresbericht üb. die Privat-Heilanstalt f. Augenkranke, s.: Schlagintweit, W. u. J.

— medicin., v. Marienkrankenhaus in St. Petersburg, s.: Roos, H. U. L. v.

Jaquemart, M., planches aux annales franç., s.: Laurent et Bazin.

Ideler, Karl Wilh., Grundriss d. **Seelenheilkunde.** 2 Thle. gr. 8. Berlin 835. 38. Th. Enslin. 4 Gr.

Jeitteles, And. Ludw., Elemente der **Anthropophysiologie,** aus dem Standpunkte der fortgeschrittenen Wissenschaft zunächst für angehende Wundärzte des österr. Kaiserstaates bearb. 1r od. allgem. Thl. (2e Lief.) — A. u. d. T.: Die Lehre von der Natur des Menschen im gesunden Zustande, allgem. Thl. (2e Lief. Schluß.) gr. 8. Olmütz 838. (Wien, Gerold.) *16 Gr. (1e 2e Lief. 1 Gr. 8 Gr.)

Jenkinson, E., die **homöopathische** Heilung der häufigsten **Magenleiden.** Nebst Abhandlgn. üb. homöopath. Diätetik u. die richtige Anwend. der homöopath. Mittel. Aus d. Engl. von C. S. 16. Nordhausen 837. Fürst. 8 Gr.

Jessen, P. W., s.: Zeitschrift für Beurtheilung u. Heilung krankhafter Seelenzustände.

Immisch, Frid. Bern., spec. cont. Suicidium dubium casu singul. illustr. 4. Jenae 808.

Im-Thurn, Ed., s.: Mayor, M., Hippophagie. (übers.)

Influenz, die, in allen ihren Formen, ihre Erkenntniß u. ihre Behandl., für Aerzte, Wundärzte u. für das gebildete Publikum. Entworfen von ein. prakt. Arzte. 8. Sangerhausen 838. (Rohland.) 8 Gr.

Jobert, A., üb. Ansammlung von **Blut** u. **Eiter** in dem **Unterleibe.** Deutsch bearb. von Carl Molwitz. gr. 8. Quedlinburg 837. Basse. 8 Gr.

Johnson, James, **Hygiastik,** od.: die Kunst ein gesundes u. lebensfrohes Alter zu erreichen. Nach d. Engl. von L. Calmann. (Mit 1 Steindruck.) 8. Leipzig 838. Weber. 1 Gr.

Jörg, Joh. Christ. Gottfr., Wünsche für die **Vervollkommnung** der **Arzneiwissenschaft,** Naturforschern u. Aerzten des In- u. Auslandes vorgelegt. gr. 8. Leipzig 838. Gebhardt & Reisland. *8 Gr.

— die **Zurechnungsfähigkeit** der **Schwangern** u. **Gebärenden** beleuchtet. gr. 8. Ebend. 837. 1 Gr. 21 Gr.

— üb. Vervollkommnung der Arzneiwissenschaft, s.: Kurtz, P. Th. Ed., Sendschreiben.

Josephi, Guil. J., de **conceptione abdominali** vulgo sic dicta diss. Cum tab. aen. 4. Gottingae 784. Dieterich. 4 Gr.

Journal der Chirurgie u. Augen-Heilkunde, herausgeg. v. C. F. v. **Gräfe** u. Ph. v. **Walther.** 25r—28r Bd. à 4 Hfte. Mit Steindrucktaf. gr. 8. Berlin 837—39. Reimer. à Bd. 4 Gr.

— s. Geburtshülfe, s.: Siebold, E. Elias v.

— der prakt. **Heilkunde,** s.: Hufeland.

— für die gesammte **prakt. Heilkunde** im Gebiete der Medicin, Chirurgie, Geburtshilfe u. Staatsarzneikunde. Herausgeg. von Ernst **Horn,** Friedr. Nasse u. Wilh. **Wagner.** 1r Jahrg. Doppelheft 1—3. gr. 8. Berlin 837. Natorff & Comp. 2 Gr.

— allgemeines f. medizin. u. chirurg. Kenntnisse. Herausgeg. von Arm. Trousseau, Jac. Leboudy u. Heinr. Gouraud. Ins Teutsche übers. von G. F. Lochner. 12 Hfte. 4. Paris u. Nürnberg 834.

— für **homöopathische** Arzneimittellehre. Herausgeg. von Franz Hartmann u. Alphons Noack. 2r Bd. 1s 2s Hft. gr. 8. Leipzig 839. Schumann. 2 Gr. 4 Gr.

Isensee, Emil, neues **System** zur Uebersicht der **inneren Krankhtn.** des Menschen. Ein vorläufiger Entwurf für die Folgereihe seiner Vorlesgn. üb. specielle Pathologie u. Therapie u. für pract. Diagnostik. 1 Tabelle in Imp.-Fol. (Berlin 837. Hirschwald.) *12 Gr.

— die **Geschichte** der **Medicin** u. ihrer Hülfswissenschaften. 1r Thl. Aeltere u. mittlere Geschichte (von ca. 1700 v. Chr. bis 1700 nach Chr.) gr. 8. Berlin 840. Liebmann & Comp. 2 Gr.

Isis. Encyclopädische Zeitschrift, vorzüglich für Naturgeschichte, vergleichende Anato-

Digitized by Google

mie u. Physiologie, von Oken. 1837—39. à 12 Hfte. Mit Steintaf. gr. 4. Leipzig, Brockhaus. à 1. 8 Gr.

Itzstein, Franc., (s. pot. Joa. Pet. Weidmann), diss. de conductore cystotomo. Cum fig. 4. Moguntiae 794. (Andreä in Frankfurt.) 6 Gr.

Jung (=Stilling), Joh. Heinr., Methode, den grauen Staar auszuziehen u. zu heilen. Mit Kpf. 2e Aufl. 8. Marburg (791.) 798. (Krieger's V. H. in Cassel.) 8 Gr.

Jüngken, J. C., s.: Lord Makrobiotik d. Augen.

Kablik, Adalb., die Mineralquelle zu Johannisbad. 8. Prag 837.

Kähler, Joa. Siegfr., epistola ad virum ill. ac cel. Fr. Wendt, cont. adversaria de tussi convulsiva et variolis. 8. Erlangae 784.

— diss. de ferro ejusque praecipuis praeparatis. 8. Lipsiae 768.

— morbi spasmodici aliquot historiae. 8. Sorav. 778. Ackermann.

Kaiser, Franc., Tabulae memoriales practico-medicae, cum appendice praeparatorum compositorum. Edit. III. aucta et emend. ab amico et collega defuncti auctoris. 16. Viennae 837. Tendler. 16 Gr.

Kaiser, G. F. C., s.: Morisontana (übers.)

Kalisch, M., s.: Copland (übers.) — Jahrbücher f. Deutschlands Heilquellen u. Intelligenzblatt dazu. — Zeitung des Brunnen- u. Badewesens.

Kalt-Wasserkur, die, zur bessern Verständigung u. Benützung derselben, im kranken u. gesunden Zustande, oder ohne Wasser kein Leben. Von ein. eifrigen Hydropathen. gr. 12. Ulm 837. Nübling. 2 Gr.

Kammerer, Karl, vergl. Darstell. der allöopath. u. homöopath. Behandl. der sogenannten Metaphlogose des Halszellgewebes, u. ihrer Erfolge. (Besond. abgedr. aus der Hygea Bd. V. Hft. 3 u. 4.) gr. 8. Karlsruhe 837. Groos. 4 Gr.

Kannegiesser, Karl Ludw., lateinisches medicin.-chirurg. Lesebuch. breit gr. 8. Breslau 838. Gosohorsky. 1 Rt. 8 Gr.

Kanstatt, C., s.: Guislain, J.

Kant, üb. Macht des Gemüthes, s.: Kunst, Krankhtn. vorzubeugen.

Kapff, P., s.: Duparcque, (übers.)

Kapp, Geo. Chr. Fr., üb. die Schwefelsäure im Allgemeinen, deren Wirkungsart u. Anwend. bei Krankhtn. 8. Bayreuth 800. Lübeck.

Kappel, Joh. Jürgen, der unterrichtete Hausvater u. die im Voraus besorgte Hausfrau; besteh. in ein. Samml. erprobter Hausmittel u. Recepte; zum Nutzen des Hausstandes für Stadt u. Land; zur Erhaltung der Gesundh. der Menschen u. ihre Bewahrung vor Krankhtn.; bewährte Hausmittel gegen Krankhtn. der Thiere; u. getreuer Rathgeber in vielen gemeinnütz. Sachen. 2e Ausg. 8. Hamburg 838. Herold. 12 Gr.

Karasinski, Ladisl. Jac. de, Disquisitiones de Scirrho et Carcinomate in universum et de Carcinomate mammae et uteri in specie. Dissertat. medico-chirurg. Acced. (II) tabulae lith. 4 maj. Lipsiae 837. (Bremen, Schünemann.) 12 Gr.

Kastner, Chrstn. Heinr., medizin. Gelehrten-Lexicon. Nebst Vorr. von Gli. Stolles. 4. Jena 740.

Kastor, U., Blicke in die geheime Werkstätte der Natur bei Zeugung, Bildung u. Geburt des Menschen, nebst Warnung, Belehrung u. Rathschlägen bei gestörten Geschlechtsverhältnissen. gr. 8. (Mit 1 illum Steintaf.) Leipzig 836. Volckmar. 1 Rt.

Kastor ist pseud. der Verf. ist G. E. Bock.
s. auch: Fischer, Ant. Fr.

Keefell, Theod. Henr., Dissert. med.-pract. inaug. de angina epidemica anni 1769 et 1770. 4. Trajecti ad Rhenum 773.

Kehrer, F., das Blutfieber, vorzüglich in seiner Verbindung mit einigen Krankhtn. des Darmkanals. Pathogenetisch u. therapeut. erläutert. Mit 1 color. Steindrucktaf. gr. 8. Mainz 837. Wirth. 16 Gr.

Kempelen, Wolfg. v., Mechanismus d. menschl. Sprache, nebst d. Beschreib. seiner sprechenden Maschine. Mit 27 Kpf. gr. 8. Wien 791. Binz. 3 Rt. 8 Gr.

Kenkel, C., s.: Gabler, E.

Kerbert, Jac. fil., Conr., specimen chemico-pathologicum inaug. de urina albuminosa et albuminuriae dignitate diagnostica. 8 maj. Lugduni-Batav. 839 van Leeuwen. (Lipsiae, T. O. Weigel.) *1 Rt. 4 Gr.

Kerner, Justin., Eine Erscheinung aus dem Nachgebiete d. Natur, durch eine Reihe von Zeugen gerichtlich bestätigt u. den Naturforschern zum Bedenken mitgetheilt. 8. Stuttgart 836. Cotta. 1 Rt.

Digitized by Google

Kerner, Justin., Nachricht von dem Vorkommen des Besessenseyns, eines dämonisch-magnetischen Leidens, u. seiner schon im Alterthume bekannten Heilung durch magisch-magnetisches Einwirken, in einem Sendschreiben an den Hrn. Obermedicinalrath Dr. Schelling in Stuttgart. 8. Stuttgart 836. Cotta. 9 Gr.

— das Wildbad im Königr. Württemberg. Nebst Nachrichten üb. die benachbarten Heilquellen Liebenzell u. Teinach u. das Kloster Hirsau. 4e verb. u. verm. Aufl. gr. 12. Tübingen 839. Osiander. 18 Gr.

— üb. das Besessenseyn, s.: Nantzau.

s. auch: Blätter aus Prevorst.

Kersten, s.: Bouilland. (übers.)

Kidd, John, der menschl. Körper in seinem Verhältnisse zur äußeren Natur. Nach d. Engl. von Gust. Plieninger. gr. 12. Stuttgart 838. Neff. 1 Rthlr.

Kielmaier, Carl Fr. v., Rede üb. die Verhältnisse der organ. Kräfte unter einander in der Reihe der verschiedenen Organisationen, die Gesetze u. Folgen dieser Verhältnisse. Neuer Abdr. 8. Tübingen (793.) 814. Osiander. 5 Gr.

Kiesewetter, Aloys Fd., Etwas v. d. Luhatschowitzer Gesundbrunnen. 8. Brünn 814.

Kieter, Alex. de, de singularum lithotomiae methodorum dignitate. 4 maj. Rigae 838. Frantzen. 12 Gr.

Kilian, Herm. Fr., geburtshülflicher Atlas. 3e Lief. (12 lith. Blätter Tab. XXV—XXXVI. u. Erklärgn. in gr. 8.) Imp.-Fol. Düsseldorf 838. Arnz & Comp. 4 Rthlr.

— die Geburtslehre von Seiten d. Wissenschaft u. Kunst dargestellt. In 2 Thln. — 1r Thl. Physiologie u. Diätetik der Geburt. gr. 8. Frankfurt a. M. 839. Varrentrapp. 2 Rthlr. 9 Gr.

s. auch: Montgomery's Schwangerschaft.

Kirchgeßner, Ferd., der Kurort Bocklet mit seinen Heilquellen u. Bädern. Ein Taschenbuch für Kurgäste u. Aerzte. (Mit Titelbild.) gr. 16. Würzburg 838. Stahel. 18 Gr.

Kirchhoffer, natürl. System der Geburtshülfe. gr. 8. Kiel u. Kiel 838. (Baurmeister u. Comp.) 9 Gr.

— Stoff zu weitern Betrachtgn. üb. die Medicinal-Verfassung der Herzogthümer Schleswig u. Holstein. gr. 8. Altona 839. Aue. 9 Gr.

Kirchmayr, A. G., die bewährtesten u. wohlfeilsten Mittel, gesund u. langer zu leben. Eine Zeitbedürfniß-Schrift. Allen seinen lieben Mitmenschen gewidmet. 2e verb. Aufl. (Mit 1 Musikbeilage in ½ Fol.) gr. 12. München 837. (Fleischmann.) 1 Rthlr. 4 Gr.

s. auch: Wasserheilkunde, in ihrem Fortschreiten.

Kirchner, Emil, das Ludwigsbad bei Wipfeld im Untermainkreise des Königreichs Bayern, in naturhistor. u. medicin. Beziehung dargestellt. gr. 8. Würzburg 837. Strecker. 8 Gr.

— die Lehre von den Unterleibsbrüchen, zunächst zum Gebr. der Studierenden im Umrisse dargest. Mit 5 lith. Taf. gr. 4. Kiel 839. Baurmeister & Comp. 2 Rthlr. 20 Gr.

Kiwisch, von Rotterau, Franz, die Krankhtn. der Wöchnerinnen, nach den in der k. k. Entbindungsanstalt u. im allgemeinen Krankenhause zu Prag gemachten Beobachtgn. 1r Thl. gr. 8. Prag 840. Haase Söhne. 1 Rthlr. 8 Gr.

(**Klaproth**, Mart. Heinr.), chemische Untersuchung d. Mineralquellen zu Carlsbad. gr. 8. Berlin 790. (Gnobloch in Leipzig.) 6 Gr.

Klein, Ludov. Gdfr., de aëre, aquis et locis agri Erbacensis atque Breubergensis, largi Odenwaldi tractus, tentam. phys.-med. 8. Francofurti 754. Fleischer. 6 Gr.

Kleinert, C. Ferd., s.: Repertorium für die med. Journalistik.

Kleinert, L. A., Uebersicht der Durchmesser u. Verhältnisse des weibl. Beckens, des Kindes, so wie der regelmässigen u. regelwidrigen Kindeslagen. 1 Tabelle in Imp.-Fol. Berlin 837. Hirschwald. 8 Gr.

Kiencke, H., die äußere Haut u. ihr Verhältniß zum Organismus. Versuch die Priessnitz'sche Methode der Wasser-Heilkunst physiologisch zu beleuchten. Eine Flugschrift f. Aerzte u. Nichtärzte. (Mit 1 lith. Taf.) 8. Leipzig 839. Kollmann. 12 Gr.

— der Mensch in seinem körperlichen, seelischen u. geistigen Erdenleben, gemeinfaßlich u. methodisch dargestellt, mit erklärender Uebersicht der Störungen, welche das Menschenleben gefährden können. — Ein Lehrbuch für Schule u. Haus. (Mit 4 color. Kpftaf.) 8. Ebend. 839. 2 Rthlr.

Digitized by Google

Kencke, H., üb. die grosse Sterblichkeit in stehenden Heeren u. deren Ursachen. gr. 12. Quedlinburg 839. Basse. 10 Gr.

Wie müssen Dämonenglauben, Besessensein u. Kerner-Eschenmayer'sche Gespensterercheinungen nach dem heutigen Standpunkte der Physiologie u. Psychologie erklärt werden? Für Gebildete aus allen Ständen. Gemeinfaßlich beantwortet. 8. Leipzig 840. Kollmann. 10 Gr.

Entwurf eines neuen naturphilosophischen Systems der rationellen Heilkunde. gr. 8. Braunschweig 840. Oehme u. Müller. 1 Rth.

— der Kindermord, die Tödtung Erwachsener, der Selbstmord u. die Todesstrafen vom neuen Standpunkte einer höheren Physiologie aus beleuchtet.. Für Gesetzgeber, Rechtsgelehrte, Naturforscher u. denkende Gebildete dargestellt. kl. 8. Leipzig 840. Kollmann. 12 Gr.

Klohss, C. L., die Gehirnwassersucht der Kinder. gr. 8. Berlin 837. Reimer. 1 Rth. 6 Gr.

Kloekhof, Corn. Alb., de morbis animi ab infirmato tenore medullae cerebri diss. 4. Traj. ad Rhen. 753.

Klöppel, Fr., vielfach bewährte, durch öffentl. Zeugnisse bestätigte Mittel wider Krankhtn. der Menschen u. Thiere, Vertilgung der Insekten ꝛc. Für Jedermann. 8. Leipzig 837. Drobisch. 3 Gr.

Klotzsch, Joh. Friedr., Beschreib. officineller Gewächse, s.: Pflanzen-Abbildungen.

Klug, Aemil. Gust., de diversa blennorrhoeae ac syphilidis indole. Dissert. inaug. medica. 4. Lipsiae 837. (Goethe.) 4 Gr.

Kluge, s.: Lehrbuch d. Geburtskunde f. Hebammen.

Knie, J. G., Anleit. zur zweckmäßigen Behandl. blinder Kinder, für deren erste Jugendbildung u. Erzieh. in ihren Familien, in öffentl. Volksschulen u. durch zu ertheilende Privat-Unterweisung. 3e verm. u. verb. Aufl. 8. Berlin 839. Nicolai. 6 Gr.

s. auch: Dufau, P. A., (übers.)

Knispel, Joh. Geo., das Augustusbad bei Zittau. 8. Zittau 816.

Knocke, Car., de morbis universalibus, quos celebres quidam scriptores nuperrime ex morbosis singulorum locorum affectionibus, praecipue ex inflammatoria conditione cerebri, medullae spinalis, meningum, cordis, lienis, tunicae mucosae stomachi et intestinorum deduxerunt. Commentatio pathol. praemio Regio ornata. 4 maj. Gottingae 837. Dieterich. 20 Gr.

Knolz, Jos. Joh., Darstell. d. Humanitäts- u. Heilanstalten im Erzherzogth. Oesterreich unter der Enns, als Staatsanstalten u. Privatwerke, nach ihrer dermaligen Verfassung u. Einrichtung. gr. 8. Wien 840. Mechitaristen-Congreaat.-Buchhdl. 1 Rth. 8 Gr. — Velinp. 1 Rth. 18 Gr.

Koberwein, s.: Callisen.

Koch, Aug. W., die Grippe, ihre Entstehung u. Behandlungsart nach homöopath. Grundsätzen. Lex.-8. Stuttgart 837. Neff. 6 Gr.

Koch, Chr. M., s.: Clarus; Jo. Chr.

Koch, Karl Aug., das kalte Wasser. Wo ist es anzuwenden, wo nicht? Geschichte der Wasser-Heilkunde, diätetische Benutzung des kalten Wassers, Darstell. der wichtigsten Krankheitsformen nach ihren charakterist. Erscheinungen nebst ihrer zweckdienl. Behandl. Nebst systemat. Inhaltsverzeichniß u. alphabet. Register. 2e u. wohlf. Ausg. 8. Leipzig (838.) 840. C. Klein. 18 Gr.

Koch, Ludw., systemat. Zusammenstell. d. chirurgischen Krankheitsformen. 1 Tabelle in Fol. München 837. Franz. 8 Gr.

Köchlin, Joh. Rud., Pathologie, od. Lehre von den Krankhtn. des Menschen. Die Krankhtn. der Säfte u. der Werkzeuge der Empfindung des Geistes und der Bewegung. Wohlf. neue Ausg. gr. 8. Zürich 837. Höhr. 1 Rth.

— von den Wirkungen der gebräuchlichen Metalle auf den menschl. Organismus überhaupt u. als Heilmittel, u. dem Kupfersalmiak-Liquor u. andern Kupferpräparaten als solchen insbesond. gr. 8. Ebend. 837. 22 Gr.

Kock, Joh. Erdm., Abhandl. u. Beobachtgn. aus der prakt. u. gerichtl. Arzneiwissenschaft. 2 Bochen. 8. Berlin 787—89.

Köhler, J. G., die Salze, aus dem electro-chemischen Gesichtspunkte betrachtet. gr. 8. Prag 839. Hanse Söhne. 12 Gr.

Kohlrausch, R., üb. Treviranus Ansichten vom deutlichen Sehen in die Nähe u. Ferne, namentlich in Beziehung auf dessen Abhandl. üb. die blättrige

Digitized by Google

Textur der Crystallinse als Grund dieses Vermögens. (Mit 1 Steintaf.) gr. 4. Rinteln 836. (Göttingen, Vandenhoeck u. Ruprecht.) 10 Gr.

Koeler, Geo. Ludov., experimenta circa regenerationem ossium. Cum 3 tab. aen. 8 maj. Gottingae 786. Dieterich. 6 Gr.

Kollert, C. L., Wasserheilkunde für das Volk, d. i. Anleit., ohne vieles Arzneigebrau aus der latein. Küche, gesund zu bleiben, u. mit klarem Wasser mannigfaltige körperl. Leiden u. verjährte Uebel gründlich zu heilen. Mit Abbild. einer, mit wenigen Kosten leicht herzustellenden Badevorrichtung. gr. 12. Grimma 837. Verlags-Comptoir. 6 Gr.

Kölpin, E. H. C., Skizze der Seuchen-Lehre. gr. 8. Stettin 838. (Nicolai.) 8 Gr.

König, üb. Schaafpockenimpfung, s.: Müller, Friedr.

König, F. J., neueste Andeutungen üb. die Rückwärtsbiegung des Rückgrathes, die hohe u. volle Schulter, besond. bei den Mädchen. Ihre Begründung in der Natur, ihre Ursachen, ihre Verhütung u. Heilung nach den Grundsätzen der Gymnastik. Mit lith. Abbild. 2e Aufl. 8. Stuttgart 838. Hallberger. 9 Gr.

Konstitutionsplan, neuer, für die Heilkunde in Frankreich. Prag u. Leipzig 781.

Kopetzky, Joach., succinctum iamatologiae systema. 8 maj. Vindobonae 839. (Beck.) 16 Gr.

Kopp, Franz Xav., Generalbericht üb. die Cholera-Epidemie in München einschlüssig der Vorstadt Au im J. 1836/37. Mit 2 illum. Karten u. 10 Uebersichtstabellen. gr. 8. München 837. (Franz.) 1 Rt. 8 Gr.

Zu diesem Werke gehört auch noch ein Plan üb. die Verbreitung der Cholera in München.

Kopp, Joh. Heinr., Denkwürdigkeiten in der ärztlichen Praxis. 4r Bd. 8. Frankfurt a. M. 839. Kettembeil. 2 Rt. 12 Gr. (4 Bde. 9 Rt. 18 Gr.)

Kornfeger, Aug. (Siebert), üb. Verdünnung u. Verdünner. Eine höfl. Erwiederung des Dr. Eisenmann auf das höfl. Sendschreiben des Hrn. Regimentsarzts Dr. Griesselich. gr. 8. Bamberg 838. Dresch. 10 Gr.

— Stuben- u. Reisebilder eines phantastischen Mediziners. 8. Bamberg 838. Dresch. 1 Rt.

Kortum, Joh. Arn. Dr., Gesundheitsbüchlein f. Bergleute. 8. Dortmund 788. (Schutz in Hamm.) 4 Gr.

Köstler, A. Leop., Bemerkgn. üb. mehrere Irrenanstalten von England, Frankreich u. Belgien. gr. 8. Wien 839. (Mechitaristen-Congreg.-Buchhdl.) *16 Gr.

Köstlin, Otto, die mikroskopischen Forschungen im Gebiete der menschl. Physiologie. Eine von der medicin. Facultät zu Tübingen gekr. Preisschrift. gr. 8. Stuttgart 840. Schweizerbart. 1 Rt. 6 Gr.

Köstlin, W., Beiträge zur Statistik der Geisteskrankhtn. in Würtemberg. gr. 8. Stuttgart 840. Köhler. 6 Gr.

Kraft, J., s.: Sydenham's Th., Schriften. (übers.)

Kranichfeld, F. W. C., das Hygiocomium, od. Beschreib. eines medicin. Institutes für die Pflege des heilenden Gesunden im Kranken, nebst einer einleit. u. durch Tabellen erläut. Uebersicht der gesammten Medicin ihrem Inhalte, ihrer Bestimmung u. ihrem Werthe, so wie ihrer gegenwärt. Entwickelungsstufe nach. 1r Thl. Mit Titelkpf. u. 1 Steintaf. gr. 8. Berlin 839. Reimer. 1 Rt. 20 Gr.

(Krankenbuch f. homöopath. Aerzte.) 25 linirte Blätter in gr. Fol. Leipzig 837. Schumann. 1 Rt.

Kranken-Tabellen, f. den prakt. Arzt. (Neue Ausg.) Lith. Fol. Neu-Ruppin 840. Oehmigke & Riemschneider. 12 Gr.

— für (jedes) Jahr. 3r, verb. Abdr. Fol. Greiz 838. Henning. *12 Gr.

— (für prakt. Aerzte). gr. Fol. Frankfurt a. M. 840. Sauerländer. 12 Gr.

Krankheiten, die, des Kopfes u. der Sinnesorgane, s.: Bressler.

Kratochwilla, Thomas, kurze Abhandl. üb. das Baden u. dessen Nutzen, besonders aber üb. die Heilquellen in Töplitz bei Trentschin im Königr. Ungarn. 8. Preßburg 838. (Tirnau, Wachter.) *18 Gr.

Kratky, V. A., der Arzt als Sanitäts-Beamter, od.: Anleit. zum Geschäftsstyl u. zur Geschäftsführung nach dem gegenwärt. Standpunkte der Physikate in dem österreich. Kaiserstaate, für angehend Kreis- ꝛc. Aerzte. gr. 12. Znaim 808. Fournier. 9 Gr.

Kraus, Ludw. Aug., prakt. Anweisung zu gerichtl. Leichenuntersuchgn., besond.

Digitized by Google

zur Vorbereit. auf gerichtl. Sectionen u. zum unmittelbaren Gebr. bei denselben, für gerichtl. Aerzte u. Wundärzte u. für Rechtsgelehrte entworfen. 2e, erweit. Aufl. Mit einem Schlußworte üb. Leichenhäuser u. verwandte Gegenstände. gr. 8. Helmstedt 837. Fleckeisen. *12 Gr.

Hieraus ist abgedruckt:

Kraus, Ludw. Aug., das Sterben im Grabe, u. die sichersten Mittel dagegen. In allgemein menschl., medicin., u. polizeil. Hinsicht erwogen. gr. 8. Ebend. 837. *4 Gr.

— Rettungstafeln bei Scheintodten u. plötzlich Verunglückten. N. A. 8. Braunschweig u. Helmstädt 804. Fleckeisen. 1 Gr.

— üb. die Wirkung u. den Gebrauch der narkotischen u. scharfen Mittel. 8. Göttingen 811. Deuerlich.

— kritisch-etymolog. medicin. Lexicon. Fernere Nachträge. Hft. 1. Abdomen bis Cytisus. gr. 8. Göttingen 838. Deuerlich. *12 Gr.

— — dess. fernere Nachträge zu dem kritisch-etymolog. medicin. Lexicon, od. Erklärung des Ursprungs der besond. aus dem Griechischen in die Medicin u. in die zunächst damit verwandten Wissenschaften aufgenommenen Kunstausdrücke; zugleich als Beispielsamml. für jede künftige Physiologie der Sprache entworfen. 2s Hft. Abdomen—Kormozoa. (Aus des Verf. Freiheften für Natur- u. Heilkunde, Hft. II, besond. abgedr.) gr. 8. Ebend. 838. *12 Gr.

— Freihefte für wissenschaftl. Kritik u. Antikritik in der Natur- u. Heilkunde. Jahrg. 1837. Hft. 1. gr. 8. Göttingen 837. Dieterich. *1 Rthl.

Enthält u. A. auch: Fernere Nachträge zu dess. kritisch-etymolog. medicin. Lexicon.

Hieraus ist abgedruckt:

— üb. Neurophengos, Spintherismus, Iridocinesis u. ähnliche Erscheinungen im Auge. gr. 8. Ebend. 837. 6 Gr.

— allgem. Nosologie u. Therapie. Wissenschaftl. dargest. 2 Thle. gr. 8. (Mit 1 Kupfrtaf.) Göttingen 839. Dieterich. 2 Rthl.

S.: Hagen, Ph. v. — Piorry, Neuralgien.

Krause, Carl Friedr. Theod., Handb. d. menschl. Anatomie. Durchaus nach eigenen Untersuchgn., u. mit besond. Rücksicht auf das Bedürfniss d. Studirenden, der prakt. Aerzte u. Wundärzte u. der Gerichtsärzte verfasst. 1r Bd. 3e Abtheil. gr. 8. Hannover 838. Hahn. 2 Rthl. 8 Gr. (Bd. I. 3 Abtheill. 4 Rthl. 16 Gr.)

— Synopsis icone illustrata nervorum systematis gangliosi in capite hominis. (Mit 1 color. Kpftaf.) Fol. maj. Hannoverae 839. Hahn. *1 Rthl.

Krauss, Gust., die Fortschritte der Kunst in Heilung des Klumpfusses, der Knie-, Hals-, Rückgrats- u. anderer Verkrümmgn. des menschl. Körpers, allgem. fasslich dargest. Mit Heilfällen, u. Holzschnitten (auf 4 Taf.) gr. 8. Düsseldorf 839. Schreiner. 12 Gr.

— Dr. Jules Guérin's u. Dr. Bouvier's von der Pariser „Académie des sciences" mit dem grossen chirurg. Preisse gekr. Werke üb. Orthopädie, in ihren Ergebnissen betrachtet. 8. Berlin 839. Hirschwald. 8 Gr.

Krebel, Rud., üb. die Erkenntniss u. Heilung des Scorbuts. Eine prakt. Abhandl., mit besond. Rücksicht auf die K. K. Russische Marine. 8. Leipzig 838. Voss. 1 Rthl.

Kremers, Carl, Beobachtgn. u. Untersuchgn. üb. das Wechselfieber. 8. Aachen 837. Mayer. 12 Gr.

— die asiat. Cholera in der Bürgermeisterei Würselen, Landkr. Aachen. 833.

Krenner, Peter, Abhandl. üb. die Cataplasmen u. ihre Erwärmung mittelst Wasserdampf, nebst einem eigenen hierzu verfertigten Apparate. (Mit 1 Steintaf. in gr. 4.) 8. Wien 836. (Braumüller u. Seidel.) 6 Gr.

Kretschmar, F. W., ein auf Thatsachen beruhender Glaube an das tiefbedeutsame, räthselhafte Wesen des ächten Somnambulismus ist kein leerer Wahn. Beleucht. dieses Satzes mit gleichzeit. Anführung vieler, höchst interessanter u. merkwürd. Belege verschied. schlafwachender u. hellsehender Individuen 2c. Für das gebildete, nichtärztl. Publikum. gr. 12. Dresden u. Leipzig 840. Arnold. 4 Gr.

Kretzschmar, E., die Naturautokratie im Menschen u. die allopath. Arzneidosen. Criterium. gr. 8. Leipzig 837. Otto Wigand. 18 Gr.

Kreutzburg, Ed., Hebammenlehrbuch, od.: Geburtshilfe, vorzüglich bestimmt

Digitized by Google

zum Unterricht f. die Hebammen in den Reuß. Fürstenthümern, den Sächs. Herzogthümern u. den Fürstl. Schwarzburg. Landen. gr. 8. Neustadt u. Schleiz 839. Wagner. 21 Sgr.

Kreutzer, Carl Jos., Oesterreichs Giftgewächse, beschrieben. 8. Wien 838. v. Mösle's Wittwe u. Braumüller. 16 Sgr.

Kreysig's, Bildniss, s.: Sachs, J. J., Almanach f. 1840.

Krieg, Joh. Frid., quaestiones emmenologicae. 4maj. Lipsiae 837. (Merseburgi, Nulandt.) 8 Sgr.

Gratulationsschrift an Joh. Frid. Niemann.

Krombholz, Jul. Vinc. v., topograph. Taschenbuch von Prag, zunächst für Naturforscher u. Aerzte. (Mit 1 Ansicht u. 1 lith. Tabelle, u. 1 Plan.) 8. Prag 838. Haase Söhne. 2 Rthlr.

— Beobacht. zweier Fälle von innern Brüchen. Mit 2 Kpf. 4. Prag 837.

— Programm zum feierlichen Rectoratswechsel für's Jahr 1831—32. Fragmente einer Geschichte der medicin.-prakt. Schule an der Karl-Ferdinands Universität. 4. Prag 831.

— die Naturforscher u. Aerzte in Prag, s.: Bericht.

Krupp, Gust., s.: Bibliothek v. Vorlesgn. — Bouillaud (übers.) — Piorry. P. A., Diagnostik u. Semiotik. (übers.) — Rayer, P., Krankhtn. d. Nieren. (übers.)

Krüger-Hansen, Heil- u. Unheilmaximen der Leibwalter. Beleuchtet. 2e Ausg. gr. 8. Güstrow 837. (Opitz u.) Frege. 1 Rthlr.

— Prüfung einiger neuern Curmethoden des Typhus u. verwandter Uebel. gr. 8. Güstrow 838. (Parchim, Hinstorff.) 1 Rthlr.

— Entschleierung des bisherigen Kurverfahrens bei der ägyptischen Augenentzündung. 2e (Titel-) Aufl. gr. 8. Quedlinburg 840. Ernst. 16 Sgr.

Krüger, M. S., Handb. d. Literatur für die prakt. Medicin u. Chirurgie, nach den einzelnen Fächern systemat. geordnet. Zum Gebr. f. prakt. Aerzte u. bei akadem. Vorlesgn. (1e—4e Lief.) gr. 8. Berlin 839. 40. Richtersche Buchhdlg. à Lief. 8 Sgr.

— die Osteologie mit Rücksicht auf comparative u. patholog. Anatomie, in tabellar. Form dargest. Mit 1 Kpftaf. gr. 4. Berlin 837. Förstner. 1 Rthlr. 18 Sgr.

— die Splanchnologie mit Rücksicht auf Physiologie, comparative u. patholog. Anatomie in tabellar. Form dargesst. Mit 2 Kpftaf. gr. 4. Ebend. 838. 2 Rthlr. 6 Sgr.

— synchronistische Tabellen zur Geschichte d. Medicin. Ein Leitfaden zu akadem. Vorlesgn. so wie zum Privatgebrauche. 4. Berlin 840. Hirschwald. 14 Sgr.

Krünitz, Joh. Geo., Verzeichniß der vornehmsten Schriften von den Kinderpocken u. deren Einimpfung. 8. Leipzig 768. Hilscher. 5 Sgr.

Kruse, O. F., der Taubstumme im uncultiv. Zustande, nebst Blicken in das Leben merkwürd. Taubstummen. Angeh. ist eine Predigt üb. Marcus 7, v. 31—37. von J. J. W. Dräseke. 8. Bremen 832. (Kaiser.) 1 Rthlr. 4 Sgr.

Kubyss, Fr. M., die Cholera od. Brechruhr in allen ihren Formen. (Neue Ausg.) gr. 8. Berlin 837. (Curths.) *1 Rthlr.

Kugler, Joh., prakt. Abhandl. sämmtlicher Knochenbrüche am menschl. Körper u. ihre gerichtsärztl. Würdigung. Nebst Formularen von Anzeigen u. Gutachten. Mit 2 Kpftaf. 8. Wien 837. Rohrmann (u. Schweigerd). 20 Sgr.

Kuh, C., die Heilung der Blutadererweiterungen durch Akupunktur. gr. 8. Breslau 839. Grass, Barth & Comp. 9 Sgr.

Kuhl, Car. Gust., Quaestionum chirurgicarum Partic. XX—XXIII. 4. (Lipsiae 838. Goethe.) *8 Sgr.

Kuhlgatz, F. C., ausführl. Nachricht üb. d. Gründung, Wirksamkeit u. Einrichtung d. Taubstummen-Anstalt zu Hildesheim. Mit 1 Steindr. 8. Hannover 832 Hahn. 6 Sgr.

Kuhlmann, J. Chr., observatt. quaedam circa negotium generationis in ovibus factae. Cum icon. Edit. II. 4. Lipsiae 754. (Vandenhoeck & Ruprecht in Göttingen.) 8 Sgr.

Kühn, Car. Glo., censura lexicorum medicorum recentiorum. I—IX. 4. (Lipsiae 824.—28. Goethe.) 18 Sgr.

— de inepta cognitionis graeci sermonis simulatione. (Cont. 1—4.) 4. (Ibid. 821. 22.) 8 Sgr.

Kuhpocken, üb. die, u. deren Impfung. 8. Gießen 802. Krieger. 2 Sgr.

Digitized by Google

Kuhpocken, die, ein Mittel gegen natürl. Pocken. 8. Leipzig 801. (M. Rauch.) 14 Gr.
— die, od. die Vaccination. Ein Handbuch für Eltern, die ihren Kindern die Schutzblattern einimpfen lassen wollen. 8. Hamburg. (Herold.) 4 Gr.
Kunst, die, Krankhtn. vorzubeugen ꝛc., nebst Kant üb. die Macht des Gemüths. Neue Ausg. gr. 8. Quedlinburg 838. Ernst. 8 Gr.
Kunst-Kabinet, das neueste u. vorzüglichste, für Damen. Enthalt. die vorzügl. Regeln u. erprobt. Mittel, die Schönheit des Körpers zu befestigen, zu vermehren u. bis zum spätesten Alter zu erhalten, von H. von T. Herausgeg. u. mit nützl. Zusätzen begleitet von ein. prakt. Ärzte. 12. Döbeln 839. Thallwitz. 6 Gr.
Kupfertafeln, chirurgische, herausgeg. von Rob. Froriep. 70s Hft. Taf. 353—357: Hydrocele. Fractura. Contractura. Uteri injectio. gr. 4. Weimar 836. Landes-Industrie-Comptoir. 12 Gr.
— — dersl. 71s Hft. Taf. 358—362: Lithotomia. gr. 4. Ebend. 837. 12 Gr.
— — dersl. 72s Hft. Taf. 363—367: Cornu praeputiale. — Aneurisma. — Aurium morbi. gr. 4. Ebend. 837. 12 Gr.
— — dersl. 73s Hft. Taf. 368—372: Labium leporinum. — Aurium morbi — Hernia. — Lithotomia. — Luxatio. gr. 4. Ebend. 837. 12 Gr.
— — dersl. 74s Hft. Taf. 373—377: Varus et valgus. Fistula lacrymalis. Catheterismus. Prolapsus intestini recti. Hernia. gr. 4. Ebend. 837. 12 Gr.
— — dersl. 75s Hft. Taf. 378—382: Incarceratio interna. — Polypus. — Luxatio. — Fistula-vesico-vaginalis. — Invaginatio intestinorum. gr. 4. Ebend. 838. 12 Gr.
— — dersl. 76s Hft. Taf. 383—387: Enterorhaphia. Prostatae morbi. Varix. Hernia. gr. 4. Ebend. 838. 12 Gr.
— — dersl. 77s Hft. Taf. 388—392.: Prolapsus uteri. Prostatae morbi. Diverticulum oesophagi. gr. 4. Ebend. 838. 12 Gr.
— — dersl. 78s Hft. Taf. 393—397: Tumor folliculi sebacei. Catheterismus. Colli uteri affectiones. Cucurbitae. gr. 4. Ebend. 838. 12 Gr.
— — dersl. 79s Hft. Taf. 398—402: Hernia. Anchylosis. Resectio. Luxatio. Hernia foraminis ovalis. gr. 4. Ebend. 838. 12 Gr.
— — dersl. 80s Hft. Taf. 403—407: Uteri morbi. Morbus venarum. Necrosis ossium. Compressoria nova. Anchylosis spuria. gr. 4. Ebend. 839. 12 Gr.
— — dersl. 81s Hft. Taf. 408—412: Aurium morbi. Caput obstipum Hydrocele et hernia congenita. Luxatio femorum congenita. Spina bifida. gr. 4. Ebend. 839. 12 Gr.
— — dersl. 82s Hft. Taf. 413—417: Contractura. Ectropium. Exstirpatio maxillae. Prolapsus uteri. gr. 4. Ebend. 839. 12 Gr.
— — dersl. 83s Hft. Taf. 418—432: Strictura recti. Morbi intestini recti. Luxatio congenita radii et humeri. Ligatura vasorum. gr. 4. Ebend. 839. 12 Gr.
— **kliniſche**, für prakt. Aerzte. Herausgeg. von Rob. Froriep. 11e 12e Lief. (Pathолog.-anatom. Abbildgn. aus der Samml. der Königl. Charité-Heilanstalt zu Berlin. 2e 3e Lief.) Taf. LXI—LXXXIII. gr. 4. Ebend. 837. à Lief. 1 Rthl. 12 Gr. (1e—12e Lief. 12 Rthl.)

s. auch: Pathолog-anatom. Abbildgn. von R. Froriep.

Kürschner, Theoph., commentatio de corde, cujus ventriculi sanguinem inter se communicant. Cum (II) tabulis lithogr. 4 maj. Marburgi 837. Kuwert. *12 Gr.

s. auch: Brodie, B. C. (übers.)

Kurtz, Ph. Th. Ed., offenes Sendschreiben an Hrn. Hofrath ꝛc. J. C. G. Jörg. Veranlaßt durch dessen Wünsche für die Vervollkommnung der Arzneiwissenschaft ꝛc. gr. 8. Leipzig 838. Schumann. 6 Gr.

Küster, F., kurze Nachricht üb. die Gas-, Mineral-Wasser-, Kräutersaft- u. Molkenkur-Anstalten zu Cronthal. gr. 8. Frankfurt a. M. 839. Schmerber. *4 Gr.

Lallemand, M., üb. die unfreiwilligen Saamenergiesungen als wahre u. alleinige Ursache einer grossen Zahl ganz falsch beurtheilter Krankhtn. der jetzigen Generation, u. üb. ihre vorzügl. anderweitigen, als die gewöhnl. Geschlechtsausschweifungen etc. Aus d. Franz. übers. u. mit den nothwendigst. Zusätzen versehen von Carl Joh. Alex. Venus. gr. 8. Weimar 837. Voigt. 1 Rthl.
— üb. unwillkürl. Saamenverluste. Aus Auftrag des Verf. u. unter dessen Augen deutsch bearb. von C. A. Ofterdinger. 1r Bd. 1e u. 2e Abtheil. Lex.-8. Stuttgart 840. Hallberger. 2 Rthl. 9 Gr.

Digitized by Google

Lambsa, N., ventris fluxus multiplex, ex antiquor. et certior. monumentis propositus. 8. Amstelod. et Lipsiae (765.) 792. Fr. Fleischer. 16 gr.

Lampadius, Wilh. Aug., das Bad zu Godelheim an der Weser, nebst seinen reizenden Umgebgn., für Freunde u. Kenner der Natur. 8. Freiberg 806. Craz u. Gerlach. 6 gr.

Landerer, die Heilquellen in Griechenland. Beschreib. der Heilquellen von Patradgik, Aidipso u. der Thermopylen. 8. Bamberg 839. Literar.-artist. Institut. 6 gr.

Landesmann, Max, das Leben der Thermen, mit besond. Beziehung auf die warmen Schwefelquellen Badens bei Wien. 8. Wien 836. Wenedikt. 12 gr.

Landouzy, H., üb. die Varicocele u. insbesond. ihre radicale Heilung. Aus d. Franz. Mit 1 Taf. in Steindr. gr. 8. Quedlinburg 839. Basse. 10 gr.

— üb. die Varicocele u. ihre Radikalheilung. Nach d. Franz. bearb. von Herzberg. Nebst 1 Abbild. gr. 8. Berlin 839. Hayn. 20 gr.

Lange, Ed., Salzbrunn mit seinen Quellen, Localitäten, Sehenswürdigkeiten u. Umgebgn. Neue Ausg. Mit 8 lith. Ansichten. gr. 12. Berlin 837. Stackebrandt. 18 gr.

Langenbeck, Conr. Jo. Martini, Icones anatomicae. — Osteologiae et Syndesmologiae. Tabulae XVII. Imp.-Fol. Und 41 Blätter Text auf Schreibp. in gr. Fol. Gottingae 839. Dieterich. *8 Rthlr. 16 gr.

— Handbuch der Anatomie, mit Hinweisung auf die Icones anatomicae. (2e Abtheil.). — A. u. d. T.: Gefässlehre, mit Hinweisung auf die Icones angiologiae. gr. 8. Göttingen 836. Dieterich. *1 Rthlr. 12 gr. (2 Abtheill. *2 Rthlr. 12 gr.)

— Nosologie u. Therapie d. chirurg. Krankhtn. in Verbindung mit der Beschreib. d. chirurg. Operationen; od. gesammte ausführl. Chirurgie für prakt. Aerzte u. Wundärzte. 5r Bd. 2e Abtheil. Von den Geschwülsten. gr. 8. Göttingen 840. Dieterich. *2 Rthlr. (Ir—Vr Bd. jetzt nur *8 Rthlr.)

Langer, Leop., die äusseren Einflüsse in Bezug auf den gesunden u. kranken Lebenszustand des Menschen, zum Gebr. für Candidaten der medicin.-chirurg. Studien dargestellt. gr. 8. Graetz 837. Damian u. Sorge. 1 Rthlr. 8 gr.

Langermann, Joa. Gdfr., diss. de methodo cognoscendi curandique animi morbos stabilienda. 8. Jenae 797.

Langhans, Daniel, Beschreib. verschiedener Merkwürdigkeiten des Siementhals, eines Theils des Bernergebiets; nebst einem genauen Bericht üb. eine neue ansteckende Krankh., die in diesem Land entstanden. 8. Zürich 753. Orell, Füssli u. Comp. 5 gr.

— von den Lastern, die sich an der Gesundheit des Menschen selbst rächen. 8. Bern 773. Haller. 10 gr.

Langsvert, Wenceslai Joa. Nepom., historia medica morbi epidemici sive febris putridae anni MDCCLXXI et MDCCLXXII. 8. Pragae 775 Gerle. (W. Vogel in Leipzig.) 4 gr.

— theoria medica de arteriarum et venarum in corpore humano adfectionibus. Ps. I. II. Pragae 764. Gerle. 16 gr.

Latham, Diagnostik durch das Gehör bei Krankhtn. d. Brust, s.: Bibliothek. s. auch: Encyclop. d. prakt. Med.

Latour, A., s.: Andral (übers.)

Laub, C. A., Allöopathie, Homöopathie u. Wasserheilkunde in ihren Grundzügen dargestellt, nebst Anweis. die Gesundheit zu erhalten, das Leben zu verlängern u. ein hohes Alter zu erreichen, den Körper zu stärken u. abzuhärten, sich gegen Krankhtn. zu schützen, so wie schon entstandene Leiden ꝛc. schnell, gefahrlos u. wohlfeil zu heilen. 8. 840. (Schumann in Leipzig.) *12 gr.

Lauda, Thomas Jos., die Unterbindung der gemeinschaftl. Carotis mit glücklichem Erfolge unternommen u. f. chirurg. Operateurs beschrieben. Mit 1 Abbild. gr. 8. Prag, Leitmeritz u. Teplitz 838. Medau. 8 gr.

Laurent (de Toulon), P. F. A. Bazin (de Basseneville), Annales françaises et étrangères d'Anatomie et de physiologie, appliqués à la médicine, et à l'histoire naturelle. Avec des planches dessinées par M. Jacquemart. 1837. 12. Cahier. Lex.-8. Paris et Strasbourg 837. Levrault. *11 Rthlr. 8 gr.

Laurillard, s.: Cuvier.

Lavater, J., Europa's vorzüglichste Bäder u. Heilquellen. Ein Handb. f. Aerzte u. das Badereisende Publikum. 16. Zürich 836. Siegfried. (Leipzig, Boicmar.) 18 gr.

Digitized by Google

aymann, physiolog. Untersuchgn. Anwend. der Induction auf die Nervenphysik. gr. 8. Coblenz 839. (Bädeker.) *12 Gr.

eben u. Lehrmeinungen berühmter Physiker am Ende des XVI. u. am Anfange des XVII. Jahrh., als Beyträge zur Geschichte d. Physiologie in engerer u. weit. Bedeutung. Herausgeg. von Th. A. Rixner u. Th. Siber. 1s Hft. Theophrastus Paracelsus, mit dessen Portrait. 2e verm. u. verb. Aufl. gr. 8. Sulzbach (819.) 829 v. Seidel. 16 Gr.

- — dess. II. Hft. Hieronymus Cardanus. Mit dess. Portr. gr. 8. Ebend. 820. 18 Gr.
- — dess. III. Hft. Bernardinus Telesius. Mit dess. Portr. gr. 8. Ebend. 820. 20 Gr.
- — dess. IV. Hft. Franciscus Patritius. Mit dess. Portr. gr. 8. Ebend. 823. 16 Gr.
- — dess. V. Hft. Jordanus Bruno. Mit dess. Port. gr. 8. Ebend. 824. 18 Gr.
- — dess. VI. Hft. Thomas Campanello. Mit dess. Port. gr. 8. Ebend. 826. 18 Gr.
- — dess. VII. Hft. Baptist v. Helmont. Mit dess. Portr. gr. 8. Ebend. 826. 18 Gr.

'e Vienvenu, E. X., das einseitige Kopfweh, gewöhnl. Migraine genannt, u. die dagegen anzuwendenden Mittel. Nebst Betrachtgn. üb. die nervösen Krankhtn. im Allgem. Aus d. Franz. 8. Quedlinburg 840. Basse. 8 Gr.

ee, A., s.: Cooper, Astl.

ee, Rob., s.: Encyclop. d. prakt. Med.

ehmann, C. Gottlb., s.: Handbuch d. gerichtl. Arzneik.

ehmann, Gust. Ad., Regulativ üb. die Behandl. d. Leichen u. deren Beerdigung in der Parochie Glashütte, mit Genehmigung der Königl. Hohen Kreis-Direction in Dresden herausgeg. gr. 8. Dresden 837. (Leipzig, Rostosky u. Jackowitz.) 3 Gr.

ehmann, J. F., Bemerkgn. üb. den Umgang mit Geisteskranken, f. diejenigen, die mit ihnen in Berührung kommen. 8. Berlin 837. Natorff & Comp. *8 Gr.

ehmann, d. Jüngere, S., üb. die Folgen des Mißbrauchs der geistigen Getränke u. üb. die geeigneten Mittel diesem Uebel zu steuern. Eine von der medicin.-chirurg. Gesellschaft des Kantons Bern gekr. u. von ihr dem Druck übergeb. Preisschrift. gr. 8. Bern 837. Fischer. 6 Gr.

ehmann, W. L. Ch. Ferd., Wahrnehmgn. bei Behandl. d. Augenentzündgn. in dem Feldzuge 1815. 8. Leipzig 816. W. Vogel. 4 Gr.

- Beobachtgn. u. Heilverfahren in der Nervenfieber-Epidemie zu Torgau während d. Belagerung 1813. 8. Leipzig 815. W. Vogel. 8 Gr.

ehrbuch d. Geburtskunde f. Hebammen in den Königl. Preuß. Staaten. (Nach d. Preisschr. von Jos. Herm. Schmidt herausgeg. von Rust. Trüstedt. Kluge. Busch. Albers.) Mit 32 Taf. Abbildgn. (Lithogr. von Ernst Dettmers.) gr. 8. Berlin 839. (Th. Enslin.) *2 Rt. 12 Gr.

eidenfrost, Joa. Gtlo., opuscula physico-chemica et medica, antehac seorsim edita, nunc post ejus obitum collecta. 4 Voll. 8. Duisburg. 797. 98. (Meyer in Lemgo.) 4 Rt.

Vol. I. 1. De hernia vel prolapsu cordis humani. — 2. De oleorum dulcium virtute med. resolvente. — 3. De asthmate — De mali hypochondriaci ad minimum sextuplici specie. — 5. De morbo convulsivo epidem. germanor. caritatis annonae comite, vulgo die Friebelkrankheit. — 6. Exercit. acad. de succis herbarum recentium eorumque usu ad morbos praeter scorbutum alios. — 7. Nonnulla de rhachitide. — 8. De commodis in diaetem et sanitatem Europaeor. ex commercio indico redundantibus.

- II. 1. De cancro scorbutico, ejusque differentiis a cancro carcinomatoso. — 2. De causa inebriandi spirituum vinosorum. — 3. De vacillatione dentium, eorumque lapsu spontaneo. — 5. De hirudinibus sanguifugis. — 5. De honore terreis medicamentis restituendo. — 6. De cacochymia. — 7. De revulsione per cutim et ejus necessario in diversis morbis discrimine. — 8. De partu, qui maternis viribus absolvitur. — 9. De magna utilitate aceti ad sanitatem hominum conservandam et restituendam animadvers. — 10. Utrum in statu naturalis consumtio et regeneratio partium solidarum corporis animalis adulti recte statuatur? — 11. De coagulo seroso et ejus resolventibus medicinis. —

- III. 1. De aquae communis nonnullis qualitatibus. — 2. De statu praeternaturali succi retis malpighiani, id est, de morbis supracutaneis. — 3. De differentia passionis hystericae a morbis convulsivis reliquis. — 4. De sensu gustus, qui in faucibus est, ab eo, qui per linguam exercetur, plane diverso. — 5. De cachexia duplici, quae cum tumore et quae cum tabe est. — 6. De arthritide, podagra et dolore ischiatico. — 7. Quod in moderna frequentia morborum nervosorum dijudicanda ad cutis externae humanae conditiones respiciendum sit.

- IV. 1. De chelidonio majori. — 2. De morborum complicationibus, rite dijudicandis. — 3. Nonnulla de epidermidis humanae natura et morbis. — 4 De cognoscendis et curandis morbis subitaneis. — 5. De causis morborum infantilium in genere. — 6. De differentia rheumatismi a morbis congeneribus. — 7. De correctoribus venenorum. — 8. De hydrope. — 9. De illa haemoptysi quam phtisis simul solet. — 10. De scriptionis possibilitate et impedimentis. — 11. De medicatione morborum ocularium sine operatione manuali. —

Digitized by Google

Leigh, Joh., durch Erfahrung bestätigte Untersuchung d. Eigenschaften des Opiums u. seiner Wirkungen. Aus d. Engl. (v. Chr. Fr. Michaelis.) 8. Leipzig 787. (Brockhaus.) 5 Gr.

Lendroy, J., s.: Döring, A. J. G. (übers.)

Lenhossek, Mich. v., die Wuthkrankheit nach bisherigen Beobachtgn. u. neueren Erfahrgn. patholog. u. therapeutisch dargest. gr. 8. Pest u. Leipzig 837. Hartleben. 2 Rthlr. 18 Gr.

Lenz, Carl, die Unpäßlichktn. d. Damen, ihre schnelle u. bequeme Heilung. Das nöthigste u. nützlichste Toilettengeschenk. gr. 16. Leipzig 837. Klein. 15 Gr.

Léon, s.: Wadd, die Corpulenz.

Lerche, J., die Bleichsucht u. die Mittel, diese Krankh. sicher zu heilen. Eine nothwend. Belehrungsschrift, für Eltern, Erzieher u. Heilungsbedürftige bearb. gr. 12. Dresden 840. Bromme. 8 Gr.

Lerche, Joh. Jac., Lebens- u. Reise-Geschichte, von ihm selbst beschrieben, u. mit Anmerkgn. u. Zusätzen herausgeg. von Ant. Friedr. Büsching. Mit Kpfr. 8. Halle 791. (Laue in Berlin.) 1 Rthlr. 12 Gr.

Lernet, Joa., ad propositiones de peste a Regia Societate scientiarum Varsaviensi prolatas respondens dissert. 8. Cremeneci 814.

Leroy, Alph., u. Frz. Tavares, zuverlässiger Hausarzt für Gichtkranke u. an Flüssen Leidende. Ein nützl. Handbuch f. Alle, welche diese Uebel entfernt von sich halten, bei ihrem Entstehen sie in ihren verschiedensten Erscheingn. einfach u. sicher heilen, u. deren Rückkehr vermeiden wollen. Aus d. Franz. d. 4n Aufl. 2e (Tit.-) Aufl. 11. Schwäb. Hall (840.) Haspel. 18 Gr.

Lessing, Carl Friedr., die Lehre vom Menschen. 4r Bd. gr. 8. Leipzig 838. Friese. 1 Rthlr. 8 Gr. (4 Bde. 4 Rthlr. 4 Gr.

Lessing, Mich. Bened., Handb. d. Geschichte d. Medizin. Nach den Quellen bearb. 1r Bd. Geschichte d. Medizin bis Harvey. (1628.) gr. 8. Berlin 838. Hirschwald. 2 Rthlr. 18 Gr.

— Paracelsus, sein Leben u. Denken. Drei Bücher. Mit Titelkpf. (Bildniß.) gr. 8. Berlin 839. Reimer. 1 Rthlr. 6 Gr.

Leube, D. W., die gesetzl. Bestimmgn. üb. Zurechnung, aus dem ärztl. Gesichtspunkte beurtheilt. 2e, umgearb. Aufl. gr. 8. Tübingen 838. Osiander. 9 Gr.

Leuchs, Joh. Carl, von der Schönheit des menschl. Körpers u. den Mitteln, sie zu erzeugen. Mit besond. Beziehung auf die Meisterwerke der griechischen Bildhauer. Eine Preisschr. 3e Ausg. 8. Nürnberg 837. Leuchs u. Comp. 1 Rthlr.

Leuckart, Friedr. Sigism., Untersuchgn. üb. das Zwischenkieferbein des Menschen u. seiner normalen u. abnormen Metamorphose. Ein Beitrag zur Entwickelungs-Geschichte des Menschen, nebst Betrachtgn. üb. das Zwischenkieferbein der Thiere. Mit 9 lith. Taf. Imp.-4. Stuttgart 840. Schweizerbart. *2 Rthlr. 12 Gr.

— die Versamml. teutscher Naturforscher u. Aerzte zu Freiburg 1838. s.: Bericht.

Leufkfeld, J. G., Darstell. höchst wichtiger Krankheitsfälle. Für Aerzte u. Anatomen. Nach d. Engl. des Dr. Matth. Baillie. (Neue Tit.-Ausg.) gr. 8. Leipzig 838. Schreck. 18 Gr.

Erschien früher unt. d. Tit.: Baillie, Beiträge zur prakt. Arzneiwissenschaft u. patholog. Anatomie. Aus d. Engl. von Leufkfeld. Halberstadt 829.

Leupoldt, Joh. Mich., Lehrbuch d. Psychiatrie. gr. 8. Leipzig 837. Voss. 2 Rthlr.

— Ueberblick der Geschichte der Medicin, s.: Preu.

Leuthardt, Fr. Jos., interessante Neuigkeiten üb. den Blutumlauf u. das Nervensystem, für Aerzte u. Nicht-Aerzte, aus Briefen. gr. 8. Augsburg 839. Kollmann. 3 Gr.

Levi, Jac., diss de varia scabiei indole. 8. Gottingae 790. Brose. 5 Gr.

Levin, Jacob, vergleichende Darstellung der von den Hausthieren auf Menschen übertragbaren Krankhtn. Nach seiner von d. medicin. Facultät zu Berlin gekr. Preisschr. bearb. gr. 8. Berlin 839. Schröder. 1 Rthlr. 12 Gr.

Levis, Ans., diss. sist. historiam morbi nuperrime in puero leproso observati. (Cum tab. aen.) 4. Gottingae 804.

Leviseur, C. J., prakt. Erörterung der Aufgabe des Gerichtsarztes in Untersuchgn. wegen Verheimlichung d. Schwangerschaft u. Niederkunft, Abtreibung d. Frucht u. Kindesmordes, im Sinne d. preuß. Gesetzgebung; zum Gebr. angehender Richter u. Gerichtsärzte. 8. Posen 837. Heine. 6 Gr.

Digitized by Google

ıvis, P., philoſoph. Unterſuch d. Natur u. Eigenſchaften des gemeinen Waſ-
ers, nebſt Betrachtgn. üb. ſeine medicin. Kräfte. 8. Stendal 792. Franzen u.
Große. 8 Gr.

chtenstädt, J. R., üb. die Urſachen der groſſen Sterblichkeit der
Kinder des erſten Lebensjahres u. üb. die dieſem Uebel entgegenzuſtel-
enden Maassregeln. Nebſt 2 Tabellen (in gr. 4. u. ½ gr. Fol.) Kine von
ler kaiſerl. Oeconom. Geſellſchaft mit dem erſten Preiſe gekr. Preisſchr.
gr. 8. St. Petersburg 837. Eggers & Comp. 18 Gr.

eberkühn, J., de medorrhoea a concubitu et potissimum de illius
natura. 4. Gottingae 802. Brose. 3 Gr.

eberkühn, J. N., diss. de fabrica et actione villorum intestino-
um tenuium. Cum fig. 4. Amstelod. 760.

eboldt, F., die Heilkräfte des Meerwaſſers. Zur Belehrung für Gebildete.
Mit beſond. Berückſichtigung der Seebade-Anſtalt bei Travemünde. gr. 12. Lü-
eck 837. v. Rohden. 12 Gr.

ienhain, L., ſ.: Hippocrates Werke.

ncke, Carl Guſt., Handbuch d. theoret. u. prakt. Ohrenheilkunde.
r Bd. — A. u. d. T.: Das Gehörorgan in anatom., physiolog. u. patholog.-
natom. Hinſicht dargeſt. Mit 5 lith. Taf. gr. 8. Leipzig 837. Hinrichs. 4 Rt.
— deſs. 2r Bd. 1e Abtheil. Die Nosologie u. Therapie d. Ohrenkrankhtn.
Mit 3 lith. Taf. gr. 8. Leipzig 840. Hinrichs. 2 Rt. 16 Gr.

vollſtänd. Recept-Taſchenbuch in alphabet. Ordnung, nebſt Angabe
ler Wirkung u. Anwend. ſämmtl. gebräuchl. Arzneimittel im Allgem. u. d.
Heilformeln im Besonderen, für prakt. Aerzte, Wundärzte u. Apotheker.
r Bd. gr. 16. Leipzig 840. Gebhardt u. Reisland. 1 Rt. 8 Gr.

nderer, C. J., u. Jos. Linderer, Handb. d. Zahnheilkunde, enthalt.
Anatomie u. Physiologie, Materia medica dentaria u. Chirurgie, nach eigener
3jähr. Erfahr. u. vielfält. Beobachtgn. dargeſt. Mit 18 lith. Tabellen. gr. 8.
Berlin 837. Schlesinger. 3 Rt.

nk, H. F., s.: Wörterbuch, encyclop., d. medicin. Wissenschaften.

nné, Caroli a, Amoenitates academicae, seu Dissertationes variae etc. Ed.
Christ. Dan. Schreber. X Voll. 8. Erlangae 787—90. Palm'sche Verl.-Hdlg.
18 Rt.

Genera morborum in auditorum usum publicata. Edit. iterat. cur. Joa.
Christ. Kerstens. 8. Hamburgi et Gustraviae, s. a. (774.) Möller. 4 Gr.

nzbauer, F. X., die warmen Heilquellen der Hauptſtadt Ofen im Königr.
Ungarn. Geſchichtl. u. naturhiſtor. beſchrieben, nebſt Angabe ihrer Einrichtung, An-
wendungsweiſe u. Heilkraft. Mit 4 (5) lith. Taf. gr. 8. Peſth 837. Hartleben.
1 Rt. 12 Gr.

sfranc, die Krankhtn. des Uterus, s.: Bibliothek.

ttle, W. J., a Treatise on the nature of Club-Foot and analogous Dis-
ortions; including their Treatment both with and without surgical operation.
Illustrated by a series of cases and numerous practical instructions. gr. 8.
London 839. (Paris and) Leipsic, Brockkaus (and Avenarius). *4 Rt. 16 Gr.

zars, John, Anleit. zur prakt. Chirurgie, mit erläut. Abbildgn. nach der Na-
ur. Aus d. Engl. überſ. 1e Abtheil. Mit 18 Kpftaf. gr. 8. Leipzig 839. Baum-
ärtner. 1 Rt. 12 Gr.

cher, Maxim., Observationes practicae circa inoculationem vario-
arum in neonatis institutam, cum II continuationibus. 8. Vindobonae
768. Trattner. 4 Gr.

Observationes practicae circa luem veneream, epilepsiam et maniam.
His accedunt casus varii, qui ulteriorem Cicutae usum internum et externum
n morbis curatu difficillimis confirmant. 8. Viennae austriae 772. Ibid. 4 Gr.

ode, H., de Talipede varo et curvaturis manus talipomanus dictis.
Dissert. chirurg.-medica. (Mit 1 Steintaf.) 4 maj. Berolini 837. Foerstner. 12 Gr.

oder, Just. Chr., Synchondroseos ossium pubis sectionem in
partu difficili instituendam denuo expendit. 4. Gottingae 778. Dieterich. 2 Gr.

offler, Ed. Rud., die Kräuterſaftkuren u. deren Anwend. Eine vollſtänd. An-
weiſung zur Bereitung u. zum Gebr. der zu Frühjahrskuren anwendbaren fri-
ſchen Kräuterſäfte. Nebſt e. Anh. üb. Kräutermolken. Für Aerzte u. Heilungſuchende
bearb. gr. 12. Dresden 840. Bromme. 12 Gr.

s. auch: Hartmann, Ph. C.

Digitized by Google

Lohmeier, L., üb. warme Soolbunstbäder. Ein Verſuch, die Natur, das Weſen u. die Heilkraft dieſer Bäder zu erklären. 8. Magdeburg 840. (Heinrichshofen.) 12 Sgr.

Lomnitz, Carl Berth. Aler., die Lehre vom Schiefſtande d. Zähne, zugleich zur Beleuchtung der Kneiſel'ſchen Schrift üb. denſelben Gegenſtand, für Aerzte, Wund- u. Zahnärzte u. ſ. Eltern u. Erzieher. 8. Berlin 840. Recht. 6 Sgr.

— der Zahnarzt als Hausfreund, od. Anweiſ. zur Erhaltung d. Zähne u. zur Verhütung u. Heilung d. Krankhtn. derſelben. Für den Nichtarzt dargeſtellt. Mit einer Vorr. des Hrn. Dr. Andreſſe. 16. Berlin 839. Amelang. 8 Sgr.

Longrois, Jeannet des, von d. Lungenſucht, von ihren Zufällen u. von ihren Urſachen ꝛc. Aus d. Franz. 8. Leipzig 785. (Gebhardt u. Reisland.) 6 Sgr.

Lorch, Makrobiotik d. Augen, od. die Kunſt die Augen geſund zu erhalten. Nach deſſen Tode herausgeg. von Wertheim. Bevorwortet von J. C. Jüngken. (Mit Lorch's Bildniß.) 8. Mainz 837. Kupferberg. 9 Sgr.

Lorinser, C. J., die Peſt des Orients, wie ſie entſteht u. verhütet wird; drei Bücher. gr. 8. Berlin 837. Th. Enslin. 2 Rt. 12 Sgr.

Löwenhardt, diagnoſt.-prakt. Abhandlgn. aus dem Gebiete d. Medicin u. Chirurgie, durch Krankheitsfälle erläutert. 2e Ausg. gr. 8. Prenzlau 838. Kalbersberg.
*1 Rt. 8 Sgr.

— — derſ. 2r Thl. — A. u. d. T.: Beobachtgn. u. Erfahrgn. aus dem Gebiete d. prakt. Arznei- u. Wundarzneikunſt. Mit 1 Steindrucktaf. gr. 8. Prenzlau 838. Vincent. 2 Rt. 18 Sgr.

Löwenstein, A. S., Schwangerſchaft, Geburt u. Wochenbett, ihre Gefahren u. deren mögliche Verhütung durch ein naturgemäßes Verhalten. Gebildeten Frauen zugeeignet. 8. Berlin 839. Heymann. 8 Sgr.

— der theoret. u. prakt. Geburtshelfer, od. vollſtänd. Unterricht der geſammten Geburtshülfe u. der Krankhtn. der Schwangern, Wöchnerinnen u. neugebornen Kinder. Nebſt ein. Anh. 3e, verm. u. verb. Ausg. gr. 8. Ebend. 839. 2 Rt. 8 Sgr.

Löwenstein, J. S., die medicin. Prosodie, od. üb. die richtige Ausſprache der in der Medicin u. Pharmacie gebräuchl. Ausdrücke, mit beſond. Rückſicht auf Etymologie. Ein Leitfaden für Aerzte, Apotheker u. Naturforſcher. gr. 8. Berlin 838. Reimer. 16 Sgr.

— Hygiea, od. die Kunſt, das Leben des Weibes zu erhalten, zu verlängern u. zu verſchönen. Den edlen Frauen u. Jungfrauen Dutſchlands gewidmet. 8. Berlin 840. Heymann. 18 Sgr.

Löwig, Carl, üb. die Beſtandtheile u. Entſtehung der Mineralquellen. Eine naturwiſſenſchaftl. Abhandl. — A. u. d. T.: Die Mineralquellen von Baden im Canton Aargau. In chemiſch-phyſikal. Beziehung beſchrieben. gr. 8. Zürich 837. Schulthess. *1 Rt. 4 Sgr.

Lowndes, F., Beobachtgn. üb. die medicin. Electricität. Aus d. Engl. mit Anmerkgn. u. Zuſätzen von W. Davidſon. 8. Berlin 792. Matzdorf. 4 Sgr.

Lucae, Joa. Chr. Gust., de symmetria et asymmetria organorum animalitatis imprimis cranii. Dissert. tab. lith. praedita. (Mit 3 Steintaf.) 4 maj. Marburgi 839. Elwert. *16 Sgr.

Lucas Championnière, pract. Untersuchgn. üb. die Behandl. d. Syphilis, gegründet auf Beobachtgn. im Dienste u. unter der Aufsicht von Cullerier, Oberarzte im Hospital der Venerischen zu Paris. Uebers. u. mit Anmerkgn. verſehen von Gust. Wilh. Scharlau. gr. 8. Leipzig 838. (Künzel.)
1 Rt. 8 Sgr.

Lucka, M. D., die Homöopathie, ſ.: Tuwar, W. A., Beurtheilung deſſelben.

Ludwig, Christ. Friedr., icones cavitatum thoracis et abdominis a tergo apertarum. Cum 2 fig. Fol. maj. Lipsiae 789. (W. Vogel.) 16 Sgr.

— Grundriß der Naturgeſchichte der Menſchenſpecies f. acad. Vorleſgn. Mit 5 Kpftaf. gr. 8. Leipzig 796. Schwickert. 1 Rt. 8 Sgr.

— de systemate absorbente Physiologorum et Pathologorum recentiss. quaedam decreta. 4. Lipsiae 789.

— diss. de cinerea cerebri substantia. 4. Lipsiae 779.

— r. F. E. A. Teuchert, de cariei acrimoniosae ex ipso osse diagnosi. 4. Ibid. 796.

Luisini, Aloysii, Aphrodisiacus, sive de lue venerea. Ed. H. Boerhaave. II Tomi. Fol. Lugd. Batav. 728.

Digitized by Google

Lutterbeck, Theod., ist jetzt schon die Kuhpocken-Impfung ohne weitere Bedingung als ein untrügliches Verwahrungsmittel gegen Blattern zu empfehlen? 8. Münster 801. Theissing. 2 Gr.

Lux, potenzirte isopath. Arzneistoffe, s.: Rölling, U. A., homöopath. Pharmakopöe.

Maack, P. v., die geburtshülfl. Operationslehre. Tabellar. dargest. zum Gebr. f. Studirende u. prakt. Geburtshelfer. Imp.-4. Kiel 839. Universitäts-Buchhandl. 1 Rt.

Macaulay, A., populäres Wörterbuch d. Medicin f. den allgem. Gebr. Aus d. Engl. frei übersf. 1e Abtheil. (Aachen — Embryo.) gr. 8. Ulm 840. Ebner. 18 Gr.

Macnish, Rob., üb. Berauschung, deren Folgen u. Verhütungs- u. Heilmittel. Nach der 5n Aufl. der „Anatomy of Drunkenness." Aus d. Engl. gr. 8. Köln 837. Dü Mont-Schauberg. 10 Gr.

Magazin f. d. gesammte Heilkunde, s.: Rust, Joh. Nep. v.

Magendie, Vorlesgn. üb. die physikal. Erscheingn. des Lebens. Mit Magendie's Hinzuziehung u. Unterstützung aus d. Franz. übersf. von Baswitz zu Paris. 2 Bde. Lex.-8. Köln 837. DuMont-Schauberg. 1 Rt. 16 Gr.

— Vorlesgn. üb. das Blut,
— Vorlesgn. üb. die epidemische Cholera,
— Vorlesgn. üb. organische Physik,
— üb. das Nervensystem u. seine Krankhin.,
} s.: Bibliothek.

Magikon. Archiv für Beobachtgn. aus dem Gebiete der Geisterkunde u. des magnetischen u. magischen Lebens, nebst andern Zugaben für Freunde des Innern, als Fortsetz. der Blätter aus Prevorst. Herausgeg. von Justinus Kerner. 1r. Jahrg. 1s u. 2s Hft. gr. 8. Stuttgart 840. Ebner u. Seubert à 12 Gr.

Magnetismus u. Immoralität. Ein merkwürd. Beitrag zur geheimen Geschichte d. medicin. Praxis. 8. Leipzig 821.

— der, u. meine Fortdauer, nebst Angabe der Dispositionen, welche vorzüglich zum psychischen Magnetismus führen (v. J. H. u. R. Voß). 8. Elberfeld 819. (Schönian.) 8 Gr.

Magnus, Jul., das Einbalsamiren der Leichen in alter u. neuer Zeit. Ein Beitrag zur Geschichte der Medicin. gr. 8. Braunschweig 839. Westermann. *20 Gr.

Mahir, Oscar, üb. die Natur u. Behandl. d. Cholera. Eine Abhandl. in physiolog., patholog. u. therapeut. Hinsicht. gr. 8. Würzburg 836. Etlinger. 4 Gr.

Maigne, P., der Rathgeber bei der Wahl einer Amme. Eine sehr beherzigungswerthe Schrift für Eltern. Aus d. Franz. 8. Quedlinburg 838. Basse. 18 Gr.

Maisonabe, C. A., die Verkrümmungen des Rückgrathes u. deren Heilung. Uebersf. von Ed. Martiny. Mit 2 Taf. Abbildgn. gr. 8. Ebend. 837. 16 Gr.

Maly, Jos., systemat. Beschreib. der gebräuchlichsten in Deutschland wild wachsenden od. kultivirten Arzneigewächse, zum Gebr. für studierende Aerzte, Wundärzte u. Apotheker. gr. 8. Grätz 837. Ludewig. (Leipzig, Hunger.) 20 Gr.

Manni, Pietro, prakt. Handb. zur Behandl. der Scheintodten. Mit Voraussschickung einiger allgemeinen Betrachtgn. üb. die Maßregeln, welche von Seiten der medicin. Polizei zum Schutze des Lebens bei Scheintodten zu treffen sind. Nach der 4n Originalausgabe deutsch bearb. u. mit Anmerkgn. versehen von Aug. Franz Fischer. Mit 9 lith. Taf. 8. Leipzig 839. Tauchnitz jun. 1 Rt. 12 Gr.

Marcus, Carl Jul., Dissert. inaug. medica de Coffea. 4 maj. Lipsiae 837. (Goethe.) *4 Gr.

Mare, Franc. Xav. de, tractatus med.-chirurg.-chem. de cancro et spina ventosa curabilibus per medicamentum hactenus secretum, nunc communicatum. 8. Viennae 767. Trattner. 6 Gr.

— chem. Versuch des niederösterreich. Baadner Babes. gr. 8. Wien 763. Trattner. 4 Gr.

Marherr, Phil. Ambros., dissertatio, quid veri in sententia Stahliana, ratione animae. 8. Viennae 760.

— dissertatio, quae sint causae musculorum motrices. 8. Viennae 761.

Marikowzky, Martini, Ephemerides Syrmienses seu observationes physico-medicae constitutionum anniversariarum comitatus Syrmiensis. 8. Vindobonae 767. Trattner. 9 Gr.

Markus, F. C. M., Rapport sur le Choléra-morbus de Moscou. (Mit 1 lith. Plan in Imp.-Fol.) gr. in-4. Moscou 832. (Dorpat 837. Severin.) 3 Rt.

Martin, Anselm, Topographie u. Statistik des Kgl. Bayer. Landgerichtes Au bei

Digitized by Google

München, mit Berücksichtigung der medicin. Verhältnisse desselben. Mit 1 Ansicht der neuen Pfarrkirche in der Vorstadt Au u. 1 Uebersichtskarte des Kgl. Landgerichts-Bezirkes Au. gr. 8. München 837. Franz. 1 Rt.

Martin, Ed., die dynamischen Heilmethoden. Ein therapeutischer Versuch. (Besond. Abdr. aus der Hygea. Bd. VIII. 6. Hft.) gr. 8. Karlsruhe 838. Groos. 8 Gr.

Martini, R. J. A., s.: Handbuch d. gerichtl. Arzneik.
Martiny, Ad., s.: Gosse, L. A.. (übers.)
Martiny, Ed., s.: Breschet (übers.) — Maly, Beschreib. d. Arzneigewächse. (übers.)

Martius, Theod. W. Chr., Lehrbuch der pharmaceut. Zoologie für Apotheker, Gerichtsärzte, Medicin-Studirende, Droguisten u. alle diejenigen, welche sich dem Studium der Pharmacie widmen wollen. Mit 3 Taf. Abbild. gr. 8. Stuttgart 838. Balz. 1 Rt.

Marx, F. K. H., zur Lehre von der Lähmung der untern Gliedmaßen. gr. 12. Carlsruhe u. Baden 838. Marx. 1 Rt.

— Grundzüge zur Lehre von der Krankh. u. Heilung. gr. 8. Ebend. 838. 2 Rt. 12 Gr.

— Herophilus. Ein Beitrag zur Geschichte der Medicin. 8. Ebend. 838. 18 Gr.

— zum Andenken an Joh. Friedr. Blumenbach. Eine Gedächtniss-Rede, gehalten in der Königl. Societät d. Wissenschaften den 8. Febr. 1840. gr. 4. Göttingen 840. Dieterich. *16 Gr.

Masch, A., Polyglotton medicum, eine Anleit. zur Verständigung des Arztes mit dem Kranken in sechs Sprachen, mit Rücksicht auf die Hauptsprachen der Völker des österreich. Kaiserstaates, Deutsch, Böhmisch, Polnisch, Ungarisch, Italienisch, Französisch, enthalt.: eine systemat. Zusammenstell. von Fragen, Antworten u. a. kurzen Aeußerungen nach den Forderungen der Diagnose, Prognose u. Therapie. qu. gr. 8. Wien 839. Sollinger. 14 Gr.

Mäßigkeits-Journal für Deutschland. (Hft. 1.) „Freund, lieber Mann, guter Sohn! hör' auf zu trinken!" Od. üb. die großen Nachtheile, selbst des mäßigen Trinkens spirituöser Getränke, nebst den Mitteln, sich u. seine Nebenmenschen von diesem großen Uebel zu befreien. Ueber die Mäßigkeitsvereine u. üb. Familienmäßigkeitsgesellschaften. Herausgeg. v. C. Schmalz. gr. 12. Leipzig 837. Schmidt. 3 Gr.

Matthey, s.: Schwann, F. J., Pathologie u. Therapie der Whytt'schen Gehirnkrankhtn.
Maunsell, s.: Frankel, Handb. d. Kinderkrankhtn.
(Maurice), Entdeckgn. üb. Migraine u. Taubheit, s.: Mene.

Maury, F., vollständ. Handb. der Zahnarzneikunde, nach dem gegenwärt. Standpunkt der Wissenschaft. 2e, nach der 3n Ausg. des franz. Orig. verb. Aufl. Mit 40 lith. Taf. gr. 8. Weimar 840. Landes-Industr.-Comptoir. 2 Rt. 12 Gr.

Μαυροκορδάτου, Δημ. Αλεξ., Ἀνατομία του ἀνθρωπίνου σωματος. 8 maj. Ἀθήναις 836. (Ritz.) 6 Rt.

Mauthner, Ludw. Wilh., die Heilkräfte des kalten Wassers (rahls. Mit Rückblick auf die Geschichte u. mit besond. Rücksicht auf das Staubregenbad u. kalte Bäder. Mit 4 Kpftaf. gr. 8. Wien 837. (Gerold.) *1 Rt 16 Gr.

May, Val. Ernst, der Rathgeber bei Wasserkuren. Eine ausführl. Anweis., wie man durch den Gebrauch des Wassers, dieses einfachen u. doch so überaus kräftigen Heilmittels, sich von Krankhtn. befreien u. die Gesundheit erhalten kann. 16. Meißen 837. Klinkicht u. Sohn. 9 Gr.

Mayer, Christ. Theoph., Abriß der Epidemie zu Jena u. auf denen umliegenden Dörfern am Ende des 1771 u. dem Anfange des 1772 Jahres. 4. Jena 772.

Mayer, Ed., die Percussion des Unterleibes. Ein Beitrag zur Diagnose der Unterleibskrankhtn. gr. 8. Halle 839. Lippert. 18 Gr.

— de percussione abdominis. 8 maj. Halae 838. (Anton.) 4 Gr.

Mayer, Joh. Fr., die Geburt zweier an den Bäuchen ganz zusammengewachsenen Kinder. 8. Frankfurt a. M. 772. Andreä. 4 Gr.

Mayo, Herbert, Grundriss d. speciellen Pathologie, mit besond. Rücksicht auf die patholog. Anatomie. Aus d. Engl. übers. u. mit einigen Zusätzen u. Bemerkgn. herausgeg. von F. Amelung. 2 Abtheill. gr. 8. Darmstadt 838. 39. Leske. 3 Rt. 22 Gr.

Mayor, Matthias, von der radikalen Heilung der Brüche. Aus d. Franz. von J. Finsler. gr. 8. Zürich 837. Schultheß. 4 Gr.

— die Hippophagie in der Schweiz. Denkschr. an die schweizer. gemeinnütz. Gesellschaften üb. den Gebr. des Pferdefleisches als Nahrungsmittel. Aus d. Franz. übers. u. mit Anmerkgn versehen von Ed. Im-Thurn. 8. Bern 838. Fischer. *4 Gr.

Digitized by Google

Meckauer, Maur., de penitiori cartilaginum structura symbolae. Diss. anatom.-physiolog. Acced. tab. lapidi incisa. 4 maj. Vratislav. 836. (Schulz & Comp.) 8 Gr.

Medicinalkalender, Preuss., für 1837., nebst Notiz- u. Adressbuch. Für Medicinalbeamte, Militair- u. prakt. Aerzte, Wundärzte, Thierärzte u. Apotheker. 1r Jahrg. Mit dem Bildnisse des Herrn Ministers von Altenstein. gr. 12. Berlin 837. (Thome.) *20 Gr. — In engl. Cattun mit Bleistift *1 Rthl. — In gepresstem Maroquinlederband mit Bleistift *1 Rthl. 4 Gr.

Medicinalordnung für den Canton Zürich. Enthalt. eine Samml. der auf das Medicinalwesen u. die Medicinalpolizei bezügl. Gesetze u. Verordnungen. 8. Zürich 837. (Höhr.) *20 Gr.

— Badische, mit Nachtrag. Karlsruhe 838. (Braun.) 1 Rthl. 4 Gr. Schreibp. 1 Rthl. 10 Gr. — Postp. 1 Rthl. 18 Gr.

— neueste, für das Königreich Würtemberg, vom 31. October 1830. gr. 8. Stuttgart, Schweizerbart. 4 Gr.

Medicinal-Personen-Taxe, die Preußische, nebst hinzugekomm. Ergänzungen, zum Gebr. für prakt. Aerzte aller Art, Wundärzte, Geburtshelfer, Zahn- u. Thierärzte. 8. Berlin 829. Mittler. 8 Gr.

Medicinal-Taxe, die Preußische, für Aerzte, Wundärzte, Geburtshelfer, Zahnärzte, gerichtl. Aerzte u. Thierärzte vom 1. Juni 1815, mit ihren Ergänzungen u. Abänderungen, nebst den neuern Bestimmungen üb. Gebühren-Liquidation u. Rang der Medicinalpersonen, üb. Berechtigung der verschied. Wundärzte u. der Militärärzte, üb. das Ressortverhältniß der Sanitäts- u. Medicinalpolizei u. üb. die Medicinalpfuscherei. gr. 8. Berlin 837. Hayn. 8 Gr.

Medicinalwesen, das Königl. Preussische, betreffend. (Aus d. medicin. Zeitung des Vereins für Heilkunde in Preussen besond. abgedr.) gr. 8. Berlin 838. Th. Enslin. 3 Gr.

Mehlis, Carl Wilh., üb. Virilescenz u. Rejuvenescenz thierischer Körper. Ein Beitrag zur Lehre der regelwidrigen Metamorphose organischer Körper. gr. 8. Leipzig 838. Schreck. 18 Gr.

Meier, Dan. Ed., geburtshülfliche Beobachtgn. u. Ergebnisse, gesammelt in der obstetricischen Klinik zu Halle, nebst Beschreib. d. Niemeyer'schen Kopfzange u. eines Kephalopelykometer. Mit 2 Steintaf. gr. 8. Bremen 838. Schünemann. *1 Rthl.

Meier-Ahrens, Geschichte des Zürcherischen Medizinalwesens. Nach den Quellen bearb. 1r Thl. Vom Anfang der histor. Kenntniß bis gegen Ende des 18n Jahrh. (16 Hft. Geschichte des Zürcher. Medizinalunterrichts.) gr. 12. Zürich 838. (Orell, Füßli u. Comp.) *14 Gr.

— Geschichte des schweizerischen Medicinalwesens. Nach den Quellen bearb. 1e Abtheil. Geschichte des Zürcherischen Medicinalwesens. 2r Thl. — A. u. d. T.: Geschichte des Zürcherischen Medicinalwesens u. s. w. 2r Thl. Von den letzten Decennien des 18. Jahrh. bis zur Grundung der Zürcherischen Hochschule. (16 Hft.) — Ferner unt. d. T.: Geschichte des Zürcherischen Medicinalunterrichts, von der Gründung des medicin. Institutes bis zur Gründung der Hochschule. Nebst ein. Anh., enthalt. die Geschichte einiger in diesem Zeitraume zur Erweiterung u. Ausbreitung der ärztl. Kenntnisse benutzten Hülf-Anstalten u. s. w. 8. Basel 840. Schabelitz. 16 Gr.

Meier, Fr. Gtli., observatio de magno Vesicae felleae calculo per alvum excreto. Cum icon. Ed. II. aucta et emend. 4. Hannoverae (768.) 789. Ritscher. 7 Gr.

Meissner, Friedr. Ludw., die Kinderkrankhtn., nach den neuesten Ansichten u. Erfahrgn. zum Unterricht f. pract. Aerzte bearb. 2e ganz umgearb. u. sehr. verm. Aufl. 2 Thle. gr. 8. Leipzig 838. Fest. 5 Rthl.

Meister, Joh. Chr. Fr., juriſt. u. arzneiwissenschaftl.-physiolog. Erörterung der Lehre von Mißgeburten. 8. Breslau——. (Hinrichs in Leipzig.) 3 Gr.

Meixner, Frz. Simon, neue Prüfung der Echtheit u. Reihenfolge sämmtl. Schriften Hippokrates des Grossen (II) 1r Thl. 1e Abtheil. gr. 8. München 837. (Fleischmann.) 12 Gr.

Melchior, Nath. Gers., de Strabismo dissertatio. 8 maj. Hauniae 839. Philipsen. (Leipzig, Hinrichs.) 12 Gr.

Digitized by Google

Memoranda der Aetiologie. 32. Weimar 839. Landes-Ind.-Compt. 12 Sgr.
— der Toxicologie. 32. Ebend. 839. 12 Sgr.
— der allgemeinen Anatomie. 32. Ebend. 838. 8 Sgr.
— der speciellen Anatomie des Menschen. 32. Ebend. 838. 18 Sgr.
— der allgemeinen Pathologie. 32. Ebend. 838. 9 Sgr.
— der Semiotik. 32. Ebend. 839. 1 Rthlr. 6 Sgr.

Menapius, das Geräusch in der Medicin. 8. Crefeld 840. Schüller. 10 Sgr.

Mende, Ludov. Jul, Csp., dissertatio de exanthemate tutorio, quod vulgo variolas vaccinas dicunt. 4 maj. Gottingae 801.

Meue (Maurice), M., Entdeckgn. üb. die Natur u. den Sitz der Migraine u. der Taubheit. Nebst einer neuen Behandl. derselben. Nach der 2n verb. u. verm. Aufl. aus d. Franz. übers. gr. 12. Leipzig 837. Michelsen. 12 Sgr.

Menville, Rathschläge an Frauen in der Epoche des Wechsels des Alters. Od.: Von dem kritischen Alter der Frauen u. den Mitteln zur Bekämpfung u. Vorbeugung derjenigen Krankhtn., welche in dieser Lebensepoche eintreten können. Aus d. Franz. 8. Quedlinburg 840. Basse. 8 Sgr.

Menzel, Wilh., Beschreib. u. Zeichnung eines wohlfeilen u. bequemen Badeapparates, nebst ein. schriftl. Gutachten des Hrn. Hufeland in Facsimile, u. dessen Baderegeln. Lith. gr. 8. Lyck 836. (Königsberg, Gräfe u. Unzer.) 16 Sgr.

Mercati, Dan. Ludov., opera omnia, medica et chirurgica, in quinque tomos divisa. Fol. Francofurti 620—29.

Merling, Frid., dissert. inaug. medica, sistens processus vermiformis anatomiam pathologicam. Cum II tabul. in lapide incisis. 4 maj. Heidelbergae 836. Mohr. 12 Sgr.

Merkel, Joh. F., der erfahrene Haararzt, od. die Haare des Menschen in ihrem gesunden u. kranken Zustande. Eine vollständ. Anweis. alle Krankhtn. der Haare zu heilen; nebst ein. Anh. Für Aerzte u. Nichtärzte. Neue Ausg. gr. 12. Leipzig 840. Frohberger. 12 Sgr.

Metternich, Ant. Frz., üb. einige Pflichten der Aerzte. 8. Frankfurt a. M. 803. Simon. 3 Sgr.
— üb. die gute Wirkung der sibirischen Schneerose in den Gichtkrankhtn. 8. Mainz 810. Kupferberg. 4 Sgr.
— vom Schaden der Brechmittel in der Lungensucht. 8. Mainz 792. (Andreä in Frankfurt.) 5 Sgr.

Metz, Karl Aug., das sicherste Mittel zur Ausrottung der sogenannten Cholera asiatica, richtiger Arsenikalkrankheit (morbus arsenicalis). Ein Sendschreiben an sämmtl. Aerzte u. denkende Köpfe Deutschlands üb. ein rationelles Prophylacticum gegen besagte Krankheitsform. gr. 12. Darmstadt 837. Jonghaus. 4 Sgr.

Metzig, Joh. Chr. Heinr., das Kleid des Soldaten. Vom ärztl. Standpunkte aus betrachtet. Ein Beitrag zur Kriegs-Hygieine (Mit 1 Steintaf.) gr. 8. Lissa 837. E. Günther. 1 Rthlr. 6 Sgr.

Meyer, C. Th., s.: Dieffenbach, Vorträge in der Klinik.
Meyer, E., s.: Burdach.

Meyer, Ernst Jul. Jac., Versuch ein. medicin. Topographie u. Statistik der Haupt- u. Residenz-Stadt Dresden. Nebst ein. (lith.) Grundr. v. Dresden u. 3 Taf. mit graph. Darstellgn. gr. 4. Stolberg am Harz 840. Schmidt. 5 Rthlr. — Der Grundriss einzeln, illum. 9 Sgr.

Meyer, G., Sammml. auserlesener Recepte, s.: Wenzel, Karl,

Meyer, G. H., anatom. Beschreib. des Bauchfells des Menschen. Mit ein. Anh. üb. das Verhalten des Bauchfells bei Brüchen. (Mit 3 lith. Taf.) gr. 12. Berlin 839. Hirschwald. 8 Sgr.

Meyer, Jos., Gedächtnißhülfe für anatomische Studien. Ein Leitfaden bei Vorbereitungen u. Repetitorien üb. diese Wissenschaft. 16. Berlin 837. Heymann. 12 Sgr.
— Belehrungen üb. Schwangerschaft, Geburt u. Wochenbett, in Briefen eines Arztes an eine Dame. 8. Berlin 837. Lüderitz. 8 Sgr.

Meyn, A. S. A., s.: Mittheilungen aus d. Gebiete der Medicin. ꝛc.

Mezler, Frz. Jos. v., Samml. auserlesener Abhandlgn. üb. Kinder-Krankhtn. Aus den besten medicin.-chirurg. Zeitschriften u. a. Werken der neuern Zeit zusammengestellt. 6s—8s Bdchen. gr. 8. Prag 837. 38. Haase Söhne. à 16 Sgr. — Schreibp. à 20 Sgr. (1—8s Bdchn. 5 Rthlr. 8 Sgr. — Schreibp. 6 Rthlr. 16 Sgr.)
— die Leistungen des k. k. Artilleriespitals zu Prag, nebst vorausgeschickten

Betrachtgn. üb. die Gesundheitspflege der Soldaten überhaupt u. der Artilleristen insbesondere. Mit dem Portr. des Verf. gr. 8. Prag 839. Haase Söhne. 2 Rt. 12 Sgr.

Michaelis, G. A., s.: Mittheilungen aus dem Gebiete der Medicin ꝛc.

Michaelis, H. S., C. F. v. Gräfe in seinem 30jähr. Wirken für Staat u. Wissenschaft. Ein Beitrag zur vaterländ. Geschichte, aus eigener Anschauung, historischen Zeugnissen u. officiellen Acten bearb. gr. 8. Berlin 840. Hirschwald. *10 Sgr.

Miguel, Frid. Ant. Guil., comment. de vero Pipere Cubeba, deque speciebus cognatis ac cum eo commutatis, cui praemissa est disputatio taxonomica et geographica de Piperaceis. Cum tribus tab. lapidi incisis (in ½ gr. Fol.) Fol. maj. Lugduni Batav. 839. Luchtmans. (Lipsiae, T. O. Weigel.) *3 Rt. 14 Sgr.

Milde, Jul., die chirurg. Muskellehre, s.: Günther.

Minors, Rob., Geschichte der Trepanation. Aus d. Engl. 8. Leipzig 787. (Gebhardt u. Reisland.) 8 Sgr.

Mitscherlich, C. G., Lehrbuch d. Arzneimittellehre. 1r Bd. 1e Abtheil. — Allgem. Arzneimittellehre. gr. 8. Berlin 837. Bethge. *16 Sgr.

— — dess. 1r Bd. 2e Abtheil. Specielle Arzneimittellehre (Medicamenta tonica). gr. 8. Ebend. 838. *1 Rt. 6 Sgr.

— — dess. 1r Bd. (3e Abtheil. Specielle Arzneimittellehre. (Medicamenta emollientia et nutrientia). gr. 8. Ebend. 840. *1 Rt. 4 Sgr.

Mittel, die besten, die Krankhtn. der Haare zu vermeiden ꝛc. Nebst einer Anleitung zur Pflege der Haare ꝛc. Als Anh.: Das vorzügl. Mittel, um die Runzeln aus dem Gesichte hinwegzubringen. 2e Aufl. 8. Nordhausen 837. Fürst. 8 Sgr.

— die vorzüglichsten, zur Vertreibung der Hühneraugen, Warzen, Muttermähler u. Fußschwielen, nebst nützl. Belehrungen üb. Fußschweiß, kalte Füße ꝛc. u. einer Anweis., erfrorne Glieder u. Frostbeulen ꝛc. zu heilen. 5e sehr verb. Aufl. 8. Quedlinburg 840. Ernst. 10 Sgr.

— die bewährtesten, gegen alle Fehler des Magens u. der Verdauung, ingleichen Heilung des Lasters der Trunksucht. Nach den Vorschriften berühmter prakt. Aerzte bearb. für Aerzte u. Nichtärzte, nebst Hufelands Haus- u. Reise-Apotheke. 6e von Neuem durchgesehene Aufl. 8. Ebend. 840. 10 Sgr.

— sicheres, zur Verlängerung des Lebens u. zur Erhaltung u. Befestigung der Gesundheit. 2e Aufl. gr. 8. (Erlangen 839. Heyder.) 8 Sgr.

— wider entstandene Gehörschwäche u. Taubheit. Ein versiegeltes Couvert. Magdeburg 838. Richter. 8 Sgr.

Mittheilungen aus dem Archiv der Gesellschaft pract. Aerzte zu Riga. 1e Samml. gr. 8. Riga 839. Götschel. 1 Rt.

— aus dem Gebiete der Medicin, Chirurgie u. Pharmacie; in Verbindung mit ein. Vereine von Aerzten u. Pharmaceuten der Herzogthümer Schleswig u. Holstein herausgeg. von C. H. Pfaff. 5r—8r Jahrg. 1837—40. — A. u. d. T.: C. H. Pfaff's prakt. u. krit. Mittheilungen ꝛc. Fortgesetzt von W. F. G. Behn, G. B. Günther, A. S. A. Meyn u. G. A. Michaelis, redigirt von J. Samson in Altona. Neue Folge. 3r—6r Jahrg. à 12 Hfte. gr. 8. Altona 837—40. Hammerich. à J. 3 Rt.

Mises, Schutzmittel für die Cholera, nebst ein. Anh., enthalt. die vornehmsten Meinungen der Aerzte üb. den Sitz u. das Wesen od. die nächste Ursache, die Contagiosität od. Nichtcontagiosität dieser Krankheit. Nro. 5. 2e Aufl. 16. Leipzig 837. Voß. 18 Sgr.

Mohnike, Otto, de instinctu sexuali ejusque natura atque causis (Dissert. physiolog.) 8 maj. Berolini 838. (Stange u. Brandus.) *8 Sgr.

Möhsen, Joh. Carl Wilh., Beschreib. einer Berlinischen Medaillen-Samml., od. Geschichte der Wissenschaften in der Mark Brandenburg u. s. w. 3 Thle. 4. Berlin 773—83.

2r Thl. a. u. d. T.: Geschichte der Wissenschaften in der Mark Brandenburg, insbesond. der Arzneiwissenschaft, von den ältest. Zeiten bis zu Ende des 16. Jahrh. Mit Kpf. 781. 4 Thlr.

Mohr, Bernard, Beiträge zur patholog. Anatomie, enthalt. die tödtlich abgelaufenen Krankheitsfälle der medicin. Abtheil. des Julius-Hospitals in Würzburg vom 1. Mai bis 31. Okt. 1837. gr. 8. Stuttgart 838. Balz. 16 Sgr.

— Beiträge zu einer künftigen Monographie des Empyems. gr. 8. Kitzingen 839. Köpplinger. 20 Sgr.

Digitized by Google

Molinari, Cph., de miliarium exanthematum indole et tractatione disquisitio. 8. Viennae 765. Krüchten. 12 Gr.

— epistola ad Ant. Störck, qua mulieris a scirrho curatae historia exponitur. 8. Viennae 761.

— de structura pulmonum naturali et laesa. 4. Viennae 752.

Möller, C. Ph., Abhandlgn. u. Kritiken aus dem Gebiet der Anthropologie u. psychischen Medicin insbesond. 2s Hft. — A. u. d. T.: Ueber den empirischen, theoret. u. prakt. Zweck der psychischen Medizin, mit besond. Rücksicht auf die Leistungen von Heinroth, Groos, Blumröder, Jessen u. Leupoldt. gr. 8. Mainz 838. Kupferberg 1 Rt. 2 Gr. — 2 Hfte. 1 Rt. 17 Gr.

— anthropologischer Beitrag zur Erfahrung der psychischen Krankh., od. der Standpunkt auf die nähere Bestimmung der Seele in ihrer Beziehung zum geistigen u. leiblichen Leben. Ein Grundriß der Seelenheilkunde als wissenschaftl. Versuch zur erfahrungsgemäß. systemat. Begründung u. Vermittel. der Begriffe dieser Lehre. gr. 8. Mainz 837. Kupferberg. 2 Rt.

Möller, G. Herm., s.: Schönfeld, M., Leucorrhoe (übers.)

Molwig, C., s.: Jobert, A., üb. Anfammlung von Blut. (übers.)

Monatsschrift für Medicin, Augenheilkunde u. Chirurgie, in Verbindung mit vielen Aerzten herausgeg. von F. A. v. Ammon. 1r—3r Bd. à 6 Hfte. Jahrg. 1838.—40. Mit Steindrücken. gr. 8. Leipzig, Weidmann. à Bd. 3 Rt.

Moneta, Chr. Jac. v., Abhandl., daß die Kälte u. das kalte Wasser in Katarrh-Krankhtn. wahre Heilmittel sind. 8. Warschau 776. Gröll. 4 Gr.

— von der einzig zuverlässigen Heilkur des Bisses toller Hunde, Wölfe, Katzen u. s. w. 8. Leipzig u. Warschau 789. Gröll. 8 Gr.

Monheim, Joh. Pet. Jos., medicin.-chem. Untersuchung einer an drei Personen verübten Arsenikvergiftung. 8. Cöln 826.

Monographie der Krankhtn. der Leber, nebst anatom. u. physiolog. Bemerkungen üb. dieses Organ von Ollivier, Adelon, Férrus u. Berard. Nach der 2n franz. Aufl. übers. von W. Bernhard. gr. 8. Berlin 838. Rubach. 16 Gr.

Monro, Donald, Kriegsarzneiwissenschaft. Mit Anmerkgn. verm. durch Le Begue de Presle. A. d. Franz. 2 Bde. 8. Altenburg 771.

Montgomery, W. F., die Lehre von den Zeichen, Erscheinungen u. der Dauer der menschl. Schwangerschaft, so wie von den Phänomenen einer überstandenen Geburt. Ueberf. von F. J. Schwann. Einleitend bevorwortet von H. F. Kilian. (Mit 1 illum. u. 1 schwarzen Steintaf.) gr. 8. Bonn 839. Weber. 2 Rt. 8 Gr.

Morell, Joh., de regione inguinali. Dissertat. anatomica. (Annexae sunt II tab. lith.) 4 maj. Monachii 837. (Erlangae, F. Enke.) *8 Gr.

Mörer, C. A., s.: Bell. (übers.)

Morison, s.: Charles de Saint-Felix.

Morisoniana, od. allgem. Rathgeber des Brittischen Gesundheitscollegiums in fast allen Krankhtn., nebst Anleit. zum Gebr. Hochdessen Wunder wirkender Arzneien ꝛc. mit Aufzählung vieler Wunderkuren. Nach d. 3n Aufl. aus d. Engl. überf. u. in einen Auszug gebracht von G. F. G. Kaiser. 8. München u. Regensburg 838. Daisenberger. (Leipzig, Meißner.) 8 Gr.

— od. allgem. Rathgeber des Brittischen Gesundheitskollegiums. Eine Samml. der Werke des Hrn. Morison des Hygeisten. Ein vollständ. Handb. zur Belehr. f. Jedermann. Worin alles, was auf die Erhaltung der Gesundheit, so wie auf Heilung d. Krankhtn. Bezug hat, deutlich abgehandelt wird. Aus d. Engl. 3e Ausg. Mit 4 lith. Abbildgn. gr. 8. Frankfurt a. M. 840. (Döring.) *2 Rt. 12 Gr.

— — dess. Zusätze. Für die Besitzer der 1n Ausg. besond. abgedr. gr. 8. Ebend. 838. *5 Gr.

Mosen, Levi Ephraim, epistola cui insunt quaed. de justo uteri placentam extrahendi tempore ac modo. 4. Lipsiae 789.

Moser, A., Anleit. zum Gebr. des Mikroskops, für Aerzte, Naturforscher u. Freunde der Natur. Nach den besten Quellen bearb. Mit 1 lith. Beilage. gr. 8. Berlin 839. Liebmann & Comp. 1 Rt.

s. auch: Analekten. — Curling, Th. B. — Dewees, W. P. (übers.)

Moser, Ludw., die Gesetze der Lebensdauer. Nebst Untersuchgn. üb. Dauer, Fruchtbarkeit der Ehen, üb. Tödtlichkeit d. Krankhtn., Verhältniss der Geschlechter bei der Geburt, üb. Einfluss d. Witterung etc. u. ein. Anh., enthalt. die Berechnung der Leibrenten, Lebensversicherungen, Wittwenpensionen u. Tontinen. Ein Lehrbuch. Mit 2 Steindrucktaf. gr. 8. Berlin 839. Veit u. Comp. 2 Rt. 8 Gr.

f. auch: Burdach.

Digitized by Google

osing, Gottfr. Heinr., Andeutungen üb. die Anwend. u. heilsame Wirkung der medizin. Dampfbäder, nach eigenen, aus vielfält. Beobachtungen geschöpften Erfahrgn. gr. 8. Lemberg 838. (Wien, Gerold.) *5 Gr.

oss, Geo. Friedr., üb. Liebe u. Ehe in sittlicher, naturgeschichtl. u. diätetisch-medicin. Hinsicht; nebst einer Anleit. zur richtigen physischen u. moral. Erziehung der Kinder. 3e Ausg. 8. Leipzig 837. Brockhaus. 1 Rth. 8 Gr.

s. auch: Encyclop. d. medicin. Praxis. — Encyclop. d. Staatsarzneikunde.

otherby, Wilh., üb. Kuhpocken-Impfung. 8. Königsberg 801.

oultrie, Joa., dissert. med. de febre maligna biliosa Americae, anglice the yellow Fever, habita olim die X. Martii 1749. in academia Edinburgensi etc. Edidit et praefatus est E. G. Baldinger. 4. Longosalissae 768. Martini. 3 Gr.

üb. das gelbe Fieber. Mit Zusätzen u. Anmerkgn. von K. Paulus. 8. Bamberg 805. (Wesche in Frankfurt.) 12 Gr. (Ettinger in Würzburg.) 6 Gr.

ühlbauer, Frz. Xaver, üb. Transplantation der Cornea. Gekr. Preisschrift. Mit 1 lith. Taf. gr. 8. München 840. (Fleischmann.) *8 Gr.

ühlenbein's Lebensbeschreibung, s.: Rummel, Fr., Hinblick auf die Geschichte d. Homöopathie.

uhlius, Bened., medicin., physikal. u. chymische Untersuchung des Pyrmontischen Neubrunnens, der mit dem Selterbrunnen gleich kommt. 8. Hannover 764. Helwing. 4 Gr.

ühry, üb. Ostseebäder, s.: Sachse, J. D. W., Vertheidigung der Ostseebäder.

ulder, J. A., Tabulae vasorum corporis humani. Sectio I. Tabulae arteriarum. Tab. I. gr. Imp.-Fol. Lugduni Batav., Luchtmanns et Trajecti ad Rhen. 838. van der Post, jun. (Lipsiae, T. O. Weigel.) *16 Gr.

Tabulae arteriarum corporis humani. Tab. II—IIII. Ramificationes arteriae carotidis communis exponens; subclaviae exponens; iliacae communis exponens. gr. Imp.-Fol. Bei IIII noch ein Blatt: Verkortingen, in gr. 8. Lugduni Batav. et Trajecti ad Rhenum 838. Luchtmans et Comp. van der Post jun. (Leipzig, T. O. Weigel.) à *8 Gr.

üller, A., die Wunderkräfte des kalten Wassers in Heilung schwerer Krankhtn. Nach Theorie u. Erfahrung dargestellt. (Neue Ausg.) 8. Leipzig 838. Reimann. 12 Gr.

üller, Athanasius, Berliner Vorlesgn. üb. Glauben u. Aberglauben in der Heilkunst, u. üb. verwandte Gegenstände. Nro. 1—4. gr. 8. Karlsruhe 838. 39. Groos. à 8 Gr. — 1 Rth. 8 Gr.

Die neue wohlf. Tit.-Ausg. s.: Grieselich, Ludw., Democritus medicus.

üller, Frz. Rud., die beschwerliche u. schmerzhafte Menstruation, ihre Ursachen u. Heilung. Inaugural-Abhandl. gr. 8. München 838. (Leipzig, Fischer.) *4 Gr.

üller, Friedr., Const. Aug. Schmidt u. König, Preisschriften üb. die Schaafpockenimpfung, deren zweckmäßigste Anwendung u. Verrichtung. Bekannt gemacht u. mit Zusätzen von der Königl. märkisch-ökonom. Gesellschaft zu Potsdam. gr. 8. Potsdam 837. Horvath'sche Buchh. (Witte.) *16 Gr.

üller, Fr., Erfahrgn. üb. die Heilquellen zu Homberg vor der Höhe. 8. Frankfurt 837. 8 Gr.

üller, Herm., s.: Ricord, Ph., Abhandl. üb. vener. Krankhtn. (übers.)

üller, Johannes, üb. die Compensation d. physischen Kräfte am menschl. Stimmorgan. Mit Bemerkgn. üb. die Stimme der Säugethiere, Vögel u. Amphibien. Fortsetz. u. Supplement üb. die Physiologie der Stimme. Mit 4 Kpftaf. Lex. 8. Berlin 839. Hirschwald. 1 Rth.

üb. die organischen Nerven der erectilen männl. Geschlechtsorgane des Menschen u. der Säugethiere. Gelesen in der Königl. Akademie der Wissenschaften zu Berlin im Jahr 1835. Mit 3 Kpftaf. gr. Fol. Berlin 836. Dümmler.) *2 Rth. 16 Gr.

Handbuch der Physiologie des Menschen für Vorlesungen. 1r Bd. in 2 Abtheil. 3e verb. Aufl. Lex.-8. Coblenz 837. 38. Hölscher. 3 Rth. 20 Gr.

— dess. 2r Bd. 3 Abtheill. Mit 1 Kpftaf. Lex.-8. Ebend. 837. 38. 40. 4 Rth. 18 Gr.

üb. den feinen Bau u. die Formen der krankhaften Geschwülste. In 2 Liefer. — 1e Lief. Bog. 1—15. u. (Kpf.-) Taf. I—IV. gr. Fol. Berlin 838. Reimer. *4 Rth. 12 Gr.

s. auch: Wörterbuch, encyclop., d. medicin. Wissenschaften.

üller, J. B., die Gifte. Ihre Wirkung auf den Organismus, so wie Anleit., wie man sich zu verhalten hat, um bei Vergiftungszufällen, Erfrornen, Ertrunke-

Digitized by Google

nen ꝛc. schnelle Hülfe leisten zu können, für Geistliche, Lehrer u. Familienväter. gr. 8. Nürnberg 840. Schrag. 6 Ngr.

Müller, Jo. Martin. Frideric., praes. Carol. Aug. a Bergen, disp. de morbo epidemico spasmodico convulsivo, contagii experte. 4. Francofurti a. V. 742.

Müller, Mor., zur Geschichte der Homöopathie. gr. 8. Leipzig 837 Reclam. 10 Ngr.

Münchmeyer, Er. Henr. Guil., commentatio de viribus oxygenii in procreandis et sanand. morbis. 4 maj. Gottingae 801. Dieterich. 8 Ngr.

Munde, Carl, die Gräfenberger Wasserheilanstalt u. die Prießnitzische Curmethode. Nebst e. Anweis., die am häufigsten vorkomm. Krankhtn., als: Gicht ꝛc. durch Anwend. des kalten Wassers mit Schwitzen, nach der Gräfenberger Curmethode gründlich zu heilen. Ein Handbuch für diejenigen, welche nach Gräfenberg od. irgend einer andern Kaltwasserheilanstalt zu gehen, od. auch die Cur zu Hause zu gebrauchen gesonnen sind, so wie für alle Kranke, die gesund werden ꝛc. wollen. 4, ganz umgearb. Aufl. 8. Leipzig (837.) 840. Frohberger. 21 Ngr.

s. auch: Sauvan, L., Darstell. der Wasserheilkunst.

Munneke, H. A. D., homöopathische Diätetik, mit besond. Berücksichtigung auf die Gewohnheiten im Braunschweigischen Lande. Auf mehrseit. Aufforderung entworfen. 8. Braunschweig 837. Leibrock. 4 Ngr.

— homöopath. Volksarzneibuch mit besond. Beziehung auf äußere Leiden, od. Aufstellung. derjenigen Krankhtn., ihrer characterist. Kennzeichen, an denen sie als vorhanden erkannt werden, mit Angabe der Heilung nach homöopath. Grundsätzen, welche dem von ärztl. Hülfe entfernt wohnenden Nicht-Ärzte zur Selbstbehandlung übergeben werden können. Nebst Anweis., wie er in einigen, schnelle Hülfe erfordernden Krankheitszuständen bis zur Ankunft des Arztes zu verfahren habe. 2e Aufl. 8. Braunschweig (837.) 839. Leibrock. 18 Ngr.

Münter, Gust. Wilh., Versuch einer neuen Theorie der Verrichtungen des Gehirns u. Nervensystems, enthalt. eine physiolog. Beweisführung, daß das centrale u. peripher. Nervensystem für den Organismus das ist, was die Genitalien für die Erhaltung der Gattung sind. gr. 8. Leipzig 838. Reimann. 12 Ngr.

Musgrave, Sam., Betrachtungen üb. die Nerven u. die Nervenkrankhtn. Aus d. Engl. 8. Leipzig 776. Weidmann. 3 Ngr.

Mutter, die, eine allgemein faßliche, natürl. Darstell. aller, sowohl auf die Erziehung einer glückl. Entbindung, als auch auf die erste Pflege des Neugebornen einwirkenden Verhältnisse; nebst einer Berichtigung der gewöhnl. in Bezug auf diesen Gegenstand herrschenden volksthüml. Irrthümer. Zur Belehr. für junge Mütter. Nach d. Engl. von Geo. Preyß. gr. 12. Wien 839. v. Mösle's Wittwe u. Braumüller. 16 Ngr.

van der Mye, Fred., de morbis et symptomatibus popularibus Bredanis tempore obsidionis et eorum immutationibus pro anni victusque diversitate deque medicamentis in summa rerum inopia adhibitis tractatus duo. Iterum edidit D. Christianus Gothfridus Gruner. 4. Jenae 792. Libr. acad. 16 Ngr.

Nachlese, verbürgte, üb. die Heilquellen zu Schönberg in der Pr. Ober-Lausitz, von einem prakt. Arzte. gr. 8. Grünberg 840. (Levysohn u.) Siebert. 2 Ngr.

Nachricht von der Kriebelkrankheit, welche in dem Herzogthum Lüneburg in den Jahren 1770 u. 1771 grassiret u. wie selbige geheilet worden. 8. Zelle 771. Gsellius. 4 Ngr.

Nachrichten üb. die Heilquellen von Homburg vor der Höhe, deren chemischen Gehalt u. Wirksamkeit. (1 B. incl. 1 Blatt Holzschnitte u. 1 Ansicht.) gr. 8. Frankfurt 837. (Körner.) 4 Ngr.

— neueste, üb. Kissingen u. seine Heilquellen, mit besond. Rücksicht auf den Nutzen u. Gebrauch derselben. 3e Aufl. 12. Würzburg 831. Stahel. 4 Ngr.

Naegele, Herm. Frz., die geburtshülfliche Auscultation. gr. 8. Mainz 838. von Zabern. 18 Ngr.

— die Lehre vom Mechanismus der Geburt, nebst Beiträgen zur Geschichte derselben. 8. Ebend. 838. 1 Rthlr. 8 Ngr.

— comment. de causa quadam prolapsus funiculi umbilicalis in partu, non rara illa quidem, sed minus nota. 4 maj. Heidelbergae 839. C. Winter. 8 Ngr.

Digitized by Google

aegele, Frz. Carl, das schräg verengte Becken, nebst ein. Anh. üb. die wichtigsten Fehler des weibl. Beckens überhaupt. Mit 16 Taf. Roy.-4. Mainz 839. von Zabern. *6 Rt. — Prachtausgabe *9 Rt.

Lehrbuch der Geburtshülfe für Hebammen. 4e, verm. u. verb. Aufl. Mit 1 Kpf.- u. dem Anh.: Katechismus der Hebammenkunst. 4e Aufl. gr. 8. Heidelberg 839. Mohr. 2 Rt. 16 Gr. — Der Katechismus apart, 16 Gr.

s. auch: Annalen. — Wigand, J. H., Geburt des Menschen.

ahke, Car., Tractatus brevis de Elephantiasi arabica, adnexis morbi historiis quatuor. (Mit 3 Kpftaf.) 8maj. Pragae 839 Fil. Haase. 14 Gr.

arr, Joh., allgem. Krankheits-, Heilungs- u. patholog. Zeichen-Lehre. In 3 Thln. — 1r Thl. — A. u. d. T.: Grundzüge zur allgem. Krankheitslehre. 1r Thl. gr. 8. Würzburg 839. (Stahel.) *2 Rt. 8 Gr.

— — dess. 2r Thl. — A. u. d. T.: Grundzüge zur allgem. Heilungslehre. 2r Thl. gr. 8. Ebend. 839. *1 Rt. 20 Gr.

asse, Friedr., u. Herm. Nasse, Untersuchgn. zur Physiologie u. Pathologie. 2r Bd. 1s 2s Hft. Mit 1 lith. Taf. gr. 8. Bonn 839. Habicht. à 18 Gr. — 1 Rt. 12 Gr. — 1r Bd. 3 Hfte. 2r Bd. 2 Hfte. 3 Rt. 12 Gr.

— Handbuch der allgem. Therapie. gr. 8. Ebend. 840. 2 Rt.

s. auch: Journal f. d. gesammte prakt. Heilkunde. — Samml. z. Kenntniss d. Gehirn- u. Rückenmarks-Krankhtn. — Zeitschrift f. Beurtheilung u. Heilung krankhafter Seelenzustände. —

asse, Herm., s.: Nasse, Fried.

atur-Heil-Anstalt, die, des Vincent Priesnitz zu Gräfenberg, s.: Wasser-Kur.

Nau, Brhd. Seb. v., Entwurf einer Polizeiordnung gegen die weitere Verbreitung der westindischen Pest. 8. Frankfurt a. M. 807. Andreä. 14 Gr.

Naumann, Mor. Ernst. Ad., Handbuch der medicin. Klinik. 7r u. 8r Bd. à 2 Abtheill. (Des ganzen Werkes 9r—11r Bd.) gr. 8. Berlin 837—39. Rücker u. Püchler. 9 Rt. 20 Gr. — 11 Bde. 40 Rt. 8 Gr.

Navier, Pet. Toussaint, Gegengifte des Arseniks, ätzenden Sublimats, Spangrüns u. Bleies. Aus d. Franz. von Chr. Ehrfr. Weigel. 2 Bde. 4. Greifswald 782. (Gnobloch in Leipzig.) 1 Rt. 8 Gr.

Nebel, Chph. Ludw., Abhandl. von der Schädlichkeit des Mutterkorns, aus Erfahrgn. u. chymischen Versuchen bewiesen. Aus d. Latein. übers. von J. S. L. u. mit ein. Vorrede begleitet von E. G. Baldinger. 8. Jena 772. Hartwig.

Neidhard, C., s.: Grosserio, M.,

Nessel, Franz, Handbuch der Zahnheilkunde. Mit 10 Steintaf. gr. 8. Prag 840. (Calve.) *2 Rt. 20 Gr.

Neubauer, Joa. Ern., descriptio anatomica arteriae innominatae et thyreoideae imae. Cum fig. 4. Jenae 772. 9 Gr.

Neubauer, Ludw., Samml. der Medicinal-Gesetze u. Verordnungen für den Regierungs-Bezirk Düsseldorf. Mit ein. Vorrede von C. H. Ebermaier. 8. Solingen 836. (Pfeiffer.) 2 Rt. 8 Gr.

Neubert, Car., Chrestomathia medica. Auctorum, qui de re medica latine scripserunt, selecta capita contulit, ad normam disciplinae digessit, brevi adnotatione indicibusque instruxit. Pars I. 8maj. Lipsiae 839. Voss. 16 Gr.

s. auch: Gendrin, A. N.

Neubert, Chr. Frid. Jul., de hydrocephalo congenito ejusque in cerebrum vi. Dissert. inaug. pathologico-anatomica et psychologico-physiologica. 8maj. Heidelbergae 838. Groos. *4 Gr.

Neufville, Matth. Wilh. de, Versuch u. Grundriß einer prakt. Abhandl. von der Sympathie des Verdauungssystems. 8. Göttingen 786. Dieterich. 5 Gr.

— dissert. de indole morborum periodica ex labe qualicunque viscerum hypochondriacorum. 4. Ibid. 784. 4 Gr.

Neumann, Karl Geo., Bemerkgn. üb. die gebräuchlichsten Arzneimittel. gr. 8. Berlin 810. Liebmann & Comp. 1 Rt. 12 Gr.

— der allgem. Hausarzt, od. Belehrung für Jedermann, wie er seine Gesundheit erhalten u. in Krankhtn. u. Unfällen sich benehmen solle. gr. 8. Aachen 837. Rossbüß u. Comp. 1 Rt. 6 Gr.

Neumann, Carl Geo., von den Krankhtn. des Menschen. Specieller Theil. 2r Bd.

Digitized by Google

— A. u. d. T.: Specielle Pathologie u. Therapie der chronischen Krankhtn. des Menschen. 2 Abtheill. 2e verb. Aufl. gr. 8. Berlin 837. Herbig. 4 Rt. 6 Gr.

Neumann, Carl Geo., dess. 3r u. 4r Bd. — A. u. d. T.: Specielle Pathologie u. Therapie d. topischen Krankhtn. — Krankhtn. der Sensibilität des Menschen. 2 Abtheill. 2e verb. Aufl. gr. 8. Ebend. 838. 7 Rt. 6 Gr. — 4 Bde. 15 Rt. 18 Gr.

Neumeister, die medizin.-chirurg. Journalistik — Generalregister, s.: Repertorium.

Neurohr, A., s: Bégin. (übers.)

Nevermann, J. F. W., s.: Duparcque. — Rondet, Abhandl. (übers.)

Neydeck, Joh. Jac. Ludw., ob, wann u. wie das Experiment von Oberschwimmung u. Unterstützung der Lunge u. s. w. in rechtl. Folge zu beurtheilen sey. 4. 768.

Niboyet, Eugenie, s.: Dufau, P. A.

Nicolai, A. H., die Medicinal- u. Veterinair-Polizei. — Als 2r Thl. des Grundrisses der Sanitäts-Polizei. gr. 8. Berlin 838. Nicolai. à 3 Gr.

Niemann, Joh. Fr., s.: Krieg, quaest. emenologicae.

Nicolai, Ernst Ant., von der Verbindung der Musik mit der Arzneigelahrtheit. 8. Halle 745. (Schwetschke u. Sohn.) 2 Gr.

— Abhandl. von der Schönheit des menschl. Körpers. 8. Ebend. 747. (Ebend.) 2 Gr.

— Gedanken von Thränen u. Weinen. 8. Ebend. 748. (Ebend.) 4 Gr.

— Gedanken von der Erzeugung des Kindes im Mutterleibe. 8. Ebend. 748. (Ebend.) 7 Gr.

— de dolore. 4. Ibid. 1 Gr.

— Gedanken von der Erzeugung der Steine in dem menschl. Körper. 8. Ebend. 749. (Ebend.) 5 Gr.

— Gedanken von Erzeugung der Mißgeburten u. Mondkälber. 8. Ebend. 749. (Ebend.) 4 Gr.

Noël, K. K., einige Worte üb. Phrenologie, hervorgerufen durch einen Aufsatz in dem Magazin für die Literatur des Auslandes. 8. Dresden u. Leipzig 839. Arnold. 6 Gr.

Noodt, Carl, Helcologia universalis. — Das Ganze der Lehre von den Geschwüren in tabellar. Form. Nach den besten Quellen bearb. gr. 4. Leipzig 839. Voß. 16 Gr.

— das Osteotom u. seine Anwend. 2e verm. Ausg. Mit 4 lith. Taf. gr. 4. München (836.) 838. Franz. 1 Rt.

Notizen, neue, aus dem Gebiete der Natur- u. Heilkunde, s.: Froriep, v.

Nusbaum, F., s.: Engelmann, C.

Observations sur Carlsbad. 8. Prague 835.

Ofterdinger, C. A., s.: Lallemand, Saamenverluste. (übers.)

Oken, s.: Isis.

Olfers, Ign. Fr. M. de, de vegetativis et animatis corporibus in corp. anim. reperiundis commentarius. Pars I. Cum 1 tab. 8 maj. Berolini 816. Maurer. 16 Gr.

Ollivier, Bemerkgn. üb. die Leber, s.: Monographie.

Onsenoort, A. G. van, Geschichte der Augenheilkunde, als Einleit. in das Studium derselben. Aus d. Holländ. übers. Mit ein. Vorwort von C. G. Wutzer. gr. 8. Bonn 838. König. 10 Gr.

Ontyd, C. G., diss. de causa absorptionis per vasa lymphatica. 4. Lugduni Batav. 795.

Oppenheim, F. W., s.: Zeitschrift f. d. gesammte Medicin.

Oppenheimer, s., üb. die Resection des Hüftgelenkes. Inaug.-Abhandlung, der medicin. Facultät zu Würzburg vorgelegt. Mit treuen Abbildungen von Präparaten aus den Sammlungen des Hrn. Hofraths Textor u. des Hrn. B. Heine auf 1 Taf. in Steinabdr. gr. 8. Würzburg 840. Etlinger'sche Verlagshandl. 7 Gr.

Ordinaire, Desiré, essai sur l'éducation, et spécialement sur celle du Sourd-Muet. gr. in-8. Strasbourg 836. Levrault. 2 Rt. 3 Gr.

Orell, Heinr. v., die Blinden- u. Taubstummen-Anstalt in Zürich von deren Errichtung bis zu Ende des J. 1834 dargestellt. (Mit Titelkpf.) gr. 8. Zürich 835. (Schultheß.) 15 Gr.

Ortalli, Franz, die Eingeweide der Schädel-, Brust- u. Bauchhöhle des menschl. Körpers in situ normali. Mit 9 color. Steintaf. in Imp.-Fol. In 3 Liefer. (1e 2e Lief. à 3 Taf.) gr. 8. Mainz 838. Kupferberg. 25 Gr.

Oertel, die Freuden u. Leiden der Wasserheilkunde. Ein Spiegel für Aerzte u. Nichtärzte. 8. Nürnberg 838. Fr. Campe. 6 Gr.

Digitized by Google

Oertel, Warum sterben so gar viele Kinder schon in ihrem ersten Lebensjahre? Und wodurch kann man dieses Uebel verhüten? In Bezug auf die Russische Preisfrage vom J. 1834. hydropathisch beantwortet. Eine Lehrschrift für Mütter. 8. Ebend. 838. 6 Gr.

— öffentl. Beschwerde üb. die unglückl. Behandl. der Cholera in München. Ende November 1836. 8. Ebend. 837. 2 Gr.

— die Cholera ob. Brechruhr in ihrer allopath. u. hydropath. Behandl. vergegenseitigt. 8. Ebend. 837. 8 Gr.

— einfache u. schnelle Hülfe in der Cholera. Allen Landgeistlichen u. Schullehrern, Gutsherren u. Ortsvorstehern zur Fürsorge empfohlen. gr. Fol. Ebend. 837. 1 Gr.

— meine Land- u. Wasserreise von Ansbach üb. München, Passau, Wien, Brünn u. Olmütz nach Gräfenberg zum Hrn. Wasserdoktor Vincenz Prießnitz im Juli u. August 1836. 8. Ebend. 837. 10 Gr.

— die allerneuesten Wasserkuren. Eine Heilschrift für Jedermann. 17s u. 18s Hft. od. Neuer Folge 5s u. 6s Hft. 8. Ebend. 837. à 6 Gr.

— — dess. 19s—22s Hft., od. Neuer Folge 7s—10s Hft. — A. u. d. T.: Hydropathische Quartalschrift, welche das Neueste aus der Wasserheilkunde u. Nachrichten von ihren Fortschritten in ganz Europa giebt. Unter Mitwirkung der berühmtesten Hydropathen herausgeg. 1r Jahrg. 4 Quartale. 8. Ebend. 837. 38. à 6 Gr. — 1 Rl.

— — dess. 23s—26s Hft., od. Neuer Folge 11s—14s Hft. 2r Jahrg. 4 Quartale. 8. Ebend. 838. à 6 Gr. — 1 Rl.

— — dess. 27s 28s Hft., od. Neuer Folge 15s 16s Hft. 3r Jahrg. 1s 2s Quartal. 8. Ebend. 839. 40. à 6 Gr.

Bildniss: Professor Dr. Oertel in Ansbach. Kupferstich ½ gr. Fol. (Erlangen 839. Ferd. Enke.) *12 gr.

s. auch: Hahn, Siegm. — Wasserheilkunde in ihrem Fortschreiten.

Osann, E., physikal.-medicin. Darstell. der bekannten Heilquellen der vorzügl. Länder Europa's. 1r Thl. 2e verm. Aufl. gr. 8. Berlin 839. Dümmler. 2 Rl. 12 Gr. — 2 Bde. 6 Rl. 12 Gr.

— Chronik der wichtigsten Heilquellen im Königr. Preußen. 830.—33. 8. Berlin 834.

— Universal-Register zu Hufelands Journal, s.: Hufeland.

s. auch: Hufeland Bibliothek. — Hufeland Journal. — Wörterbuch, encyclop., der medicin. Wissenschaften.

Osborne, Pathologie u. Therapie der Wasserfuchten. Aus d. Engl. nach der 2n Originalausgabe übers., u. mit 2 Anhängen üb. die Bright'sche Krankh. von Bright u. Salon, so wie mit einer Samml. engl. Receptformeln versehen von Ant. Soer. Mit ein. Vorrede von Friedr. Nasse. Mit 1 color. Lithographie. gr. 8. Leipzig 840. Cnobloch. 1 Rl.

Osiander, Friedr. Benj., Dank u. Bitte an die Najade Nenndorf. 8. Göttingen 816.

— de homine quomodo formetur continuatae observationes, spectantes imprimis epidermidem, cutem et pilos foetuum. 4. (Gottingae 818.)

— historia partus nanae, versionis negotio a foetu vivo feliciter liberatae. Cum tab. aen. 8. Gottingae 797.

Osiander, Joh. Fr., Hebammenbuch, od. Anleit. zur Geburtshülfe für Hebammen. Nebst Belehr. üb. die Krankhtn. der Frauen u. Kinder. 8. Tübingen 839. Osiander. 1 Rl. 10 Gr.

— Volksarzneymittel u. einfache, nicht pharmaceut. Heilmittel gegen Krankhtn. der Menschen. 3e verm. u. verb. Aufl. 8. Ebend. 838. 1 Rl. 16 Gr.

Osterrieder, Benedikt, üb. die vorzügl. Formen der Syphilis u. deren allopath. u. homöopath. Behandl. Inaug.-Abhandl. gr. 8. Augsburg 837. (v. Jenisch & Stage'sche Buchh.) 8 Gr.

— Quaestio inauguralis üb. den Geist u. Sinn des Hahnemannschen Heilprinzips, nebst Widerlegung einiger Einwürfe gegen dasselbe. Theilweise öffentl. vorgelesen. gr. 8. Augsburg 838. v. Jenisch u. Stage'sche Buchh. 4 Gr.

— neues Geschäfts-Taschenbuch f. prakt. Aerzte, Landärzte u. Chirurgen, in 12 Hftn. (à 1 Bogen.) für das Jahr 1840. Lithogr. gr. 12. Ebend. 1 Rl.

— einige Worte von der spezifischen Heilmethode im Vergleich mit der Allopathie. Eine besond. nothwendige Acquisition für jeden Arzt, welcher die Enzyclopädie der gesammten medicin.-chirurg. Praxis etc. von Most

Digitized by Google

besitzt. Uebrigens auch für jeden andern Arzt beachtenswerth, wenn er von dieser Heilmethode Kenntniss erlangen will. gr. 8. Ebend. 840. *4 Ngr.

Ott, Franz Andr., Armamentarium chirurgicum selectum, od. Abbildungen der vorzüglicheren ältern u. neuern Verbände. Mit einem kurzen erklär. Texte. (Zu Chelius, od. jedem andern Lehrbuch d. Chirurgie brauchbar.) (Mit 44 Steintaf. u. 9 Blätter Text.) qu. ½ Fol. München 839. 40. Franz. *2 Rthlr.

s. auch: Zeitschrift, medicin.-chirurg., f. Landärzte.

Otto, Adolph. Guil., Commentatiuncula de rarioribus quibusdam sceleti humani cum animalium sceleto analogiis. (Mit 2 Steintaf.) 4 maj. Vratislaviae 839. Hirt. *20 Ngr.

— Enarratio de rariori quodam plenariae ossium pubis ancylosis exemplo. Cum tab. lith. Fol. Ibid. 838. *16 Ngr.

Gratulationsschrift an Geh. Medicin.-Rath. Ritter Dr. G. S. Dietrich.

— neues Verzeichniss der anatom. Samml. des Königl. Anatomie-Institutes zu Breslau. gr. 8. Breslau 838. Hirt. 1 Rthlr. 6 Ngr.

Otto, Bern. Chr., de virginitate absoluta et relativa legaliter aestumanda generatim. 8. Francofurtae ad Viad. 810.

Otto, C., de actione hydrargyri medica. P. I. 8. Hafniae 819.

Otto, Carl, Handbuch für angehende Wundärzte. Mit einer Vorrede von W. Seerig. 1r Bd. — A. u. d. T.: Die Anatomie des menschl. Körpers. Ein Leitfaden für angehende Mediciner u. Chirurgen, so wie auch zum Gebr. bei Vorlesungen. gr. 8. Leipzig 839. Franke. 1 Rthlr. 6 Ngr.

Oudeman, J., de venarum praecipue meseraicarum fabrica et actione. s. l. (Lingen, Jülicher.) 794. 8 Ngr.

Oustalet, F., mélanges de Littérature médicale. 12. Paris et Strasbourg 836. Levrault. 12 Ngr.

d'Outrepont, Jos. Serv., perpetua materiae organico-animalis vicissitudo. 4. Halae 798.

s. auch: Zeitschrift, neue, f. Geburtskunde.

Pabst, C., s.: Zeitung, allgem. medicin.

Pallas, Sim., prakt. Anleit. die Knochenkrankhtn. zu heilen. 8. Berlin 770. (Reimer.) 10 Ngr.

— Anleit. zur prakt. Chirurgie. 2e Aufl. 8. Berlin (763.) 777. (Reimer.) 12 Ngr.

Palliardi, A., die Schlammbäder zu Kaiser-Franzensbad. 8. Eger 830.

Palmedo, U., Beitrag zur Heilung d. Lungenschwindsucht, im wesentlichen Zusammenhange mit der sogenannten Speckcur u. der von Ramadge empfohlenen Heilmethode. gr. 8. Berlin 840. Enslin'sche Buchh. *12 Ngr.

— de Iride. Commentatio physiologica. (Mit 1 Kpf.) 8 maj. Berolini 837. (Heymann.) 12 Ngr.

Pallucci, Ed., Untersuchungen üb. das Zellgewebe. Inaug.-Dissertation. (Mit 1 lith. Taf.) gr. 8. Wien 836. (Gerold.) *16 Ngr.

Panouse, Leon de la, üb. die Wohlbeleibtheit od. Fettleibigkeit u. die sichersten Mittel, sie zu verhüten u. zu heilen. Nach d. Franz. bearb. von Dr. R****. 2e Aufl. gr. 12. Kassel (838.) 839. Fischer. 8 Ngr.

Pappenheim, S., zur Kenntniss der Verdauung im gesunden u. kranken Zustande. Ein physiolog. Versuch. Mit 1 lith. Taf. gr. 8. Breslau 839. Kohn. *1 Rthlr.

— die specielle Gewebelehre des Gehörorganes, nach Structur, Entwicklung u. Krankheit. Mit 1 Steindrucktaf. gr. 8. Breslau 840. Aderholz. 22 Ngr.

Paracelsus, Theoph., Theologie, s.: Preu, H. A.

— — dess. Bildniss, s.: Unterhaltungsbibl., medicin. 16 Bdchen.

Parea, Annib., Samml. von chirurg. Beobachtgn. Aus d. Ital. (v. K. H. Spohr.) 8. Stendal 791. Franzen u. Grosse. 6 Ngr.

Parent-Duchatelet, A. J. B., die Sittenverderbniß (la Prostitution) des weibl. Geschlechts in Paris. Aus d. Gesichtspunkte der Polizei, öffentl. Gesundheitspflege u. Sittlichkeit. Mit vielen Tabellen u. statist. Belegen; nebst der kurzen Biographie des Verf. v. Fr. Leuret. Aus d. Franz. von G. W. Becker. 2 Thle. gr. 8. Leipzig 837. Fr. Fleischer. 3 Rthlr.

Pasch, Jos. Geo., Abhandl. aus der Wundarznei von den Zähnen, derselben, wie auch des Zahnfleisches u. der Kiefern Krankhtn. u. Heilarten. 1r Thl. 8. Wien 767. Trattner. 8 Ngr.

Digitized by Google

Passavant, Joh. Carl, Untersuchgn. üb. den Lebensmagnetismus u. das Hellsehen. 2e umgearb. Aufl. gr. 8. Frankfurt a. M. 837. Brönner. 2 Rth.

Paull, Fried., üb. den grauen Staar u. die Verkrümmungen u. eine neue Heilart dieser Krankhtn. Mit lith. Abbildgn. (auf 1 Bl.) gr. 12. Stuttgart 838. Hallberger. 2 Rth. 9 Sgr.

Paulus, C. H. E., üb. die neue Theologie, Homöopathie, Sonnenbau u. Landes-Verschönerung. 8. Blaubeuren 837. (Stuttgart, Neff.) *9 Sgr.

Paulus, N., Handbuch f. Impfärzte, zur Beobacht. u. Behandl. aller Gegenstände ihres Berufsgeschäftes. Mit vorzügl. Rücksicht auf die neueren Erfahrgn. üb. die Menschenblattern u. Kuhpocken, die Vaccination u. Revaccination. 8. Stuttgart 840. Metzler. 10 Sgr.

Peez, A. H., üb. den Werth Wiesbadens u. einiger andrer Curorte Deutschlands in Bezug auf Winter-Curen u. als Winteraufenthalt für Kranke u. Schwächlinge. 8. Wiesbaden 840. Hassloch. *18 Sgr.

s. auch: Ritter, G. H., von den wahren Mitteln.

Pereira, Jon., Vorlesgn. üb. materia medica, s.: Bibliothek.

Peterka, Jos. Sebast., diss. anatom.-physiol., med.-chirurg., de morbis oculorum. 8. Vacii 804. (Eggenberger in Pesth.) 9 Sgr.

Peyerl, E. M., prakt. Erfahrgn. üb. die verschied. Formen der Syphilis, nebst einer sehr einfachen, sichern u. unter allen Verhältnissen anwendbaren Heilmethode derselben. gr. 8. Göttingen 840. Dieterich. *16 Sgr.

Pfaff's, C. H., Mittheilungen aus der Medicin ꝛc. s.: Mittheilungen.

Pfennig-Bibliothek, medizin.-chirurgische, in Auszügen aus neueren, sowohl deutschen als ausländ. medizin.-chirurg. Werken. Neue wohlf. Ausg. der Bibliothek der Medizin u. Chirurgie, herausgeg. von A. K. Hesselbach u. J. B. Friedreich. 47e—94e Lief. gr. 8. Würzburg 837. Strecker. 8 Rth. Lief. 1—94. 15 Rth. 16 Sgr.

Pfennig-Encyclopädie der Anatomie, od. bildl. Darstell. der gesammten menschl. Anatomie, mit erklär. Text von Th. Richter. 37e—39e Lief. 4¾ Bog. u. 4 Kpf. gr. 4. Leipzig 837. Baumgärtner. 17 Sgr. Lief. 1—39 mit 145 Kpftaf. 11 Rth. 18 Sgr.

Pfeiffer, Louis, Versuch üb. die Phlegmasia alba dolens (weisse schmerzhafte Gliedergeschwulst). gr. 8. Leipzig 837. Otto Wigand. 1 Rth.

Pfeufer, Christ., die Mineralquellen von Kissingen u. ihre Beziehung zu denen von Brückenau u. Bocklet. Nach eigenen Erfahrgn. für Aerzte u. Nichtärzte. gr. 8. Bamberg 839. Literar. artist. Institut. *1 Rth. 8 Sgr.

— Beiträge zur Geschichte des Petechial-Typhus. 8. Bamberg 831. Reindl.

Pfeufer, Karl, Bericht üb. die Cholera-Epidemie in Mittenwald. (Mit 1 lith. u. illum. Plan in gr. Fol.) gr. 8. München 837. (Franz.) *20 Sgr.

Philipp, P. J., die Lehre von der Erkenntniss u. Behandl. der Lungen- u. Herzkrankhtn. Mit vorzügl. Hinsicht auf die Auscultation, Percussion u. die anderen physikal. Explorationsmethoden. 2e, gänzl. umgearb. Aufl. gr. 8. Berlin 838. Hirschwald. 2 Rth. 6 Sgr.

Philadelphus, üb. die Bleichsucht, eine Krankheit unserer Zeit. Eine Vorles. für Eltern u. Erzieher. 8. Tübingen 839. Laupp. 10 Sgr.

Phoebus, Phil., Handbuch der Arzneiverordnungslehre. 3e verb. Aufl. 2 Thle. gr. 8. Stolberg am Harz 839. 40. Schmidt. 5 Rth. 2r Thl. Specielle Arzneiverordnungslehre.

— — dass. im Auszuge mit Genehmigung des Verfassers bearb. von Geo. Trautvetter. — A. u. d. T.: Arzneiverordnungslehre. 12. Ebend. 840. 21 Sgr.

— Anleit. zur ersten Hülfsleistung bei acuten Vergiftungen. 3e verb. Ausg. 12. Ebend. 840. 6 Sgr.

— Deutschlands kryptogamische Giftgewächse, s.: Brandt.

s. auch: Bernay.

Pickel, Geo., experimenta physico-medica de electricitate et calore animali. 8. Wirceburgi 778.

— der Rettungsapparat zur Wiederbelebung der Scheintodten. 8. Würzburg 812.

Pickhard, Cph. Jonath., commentatio de aere, aquis et locis Gottingens. sist. spec. I. topographiae phys.-medicae urbis et regionis. Gotting. 8 maj. Gottingae 805. Dieterich. 16 Sgr.

Pienitz, Ernst, einige Worte üb. die Nothwendigkeit der Irrenanstalten, u.

Digitized by Google

die Behandl. der Seelenkranken vor Verfrgung in dieselben. Für Nichtärzte. gr. 8. Leipzig 839. Fr. Fleischer. 3 Gr.

Pietsch, Joh. Gfr., erklärte Ursachen u. Kur von den Ohnmachten u. Convulsionen, vornehmlich aber der eigentlichen fallenden Sucht. 8. Hamburg u. Leipzig 753. Holle. 3 Gr.

Piorry's, P. A., Diagnostik u. Semiotik, mit vorzügl. Berücksichtigung der neuesten mechanisch-nosognostischen Hülfsmittel. Aus d. Franz. übers. u. mit einigen Anmerkgn. begleitet von Gust. Krupp. 3 Bde. gr. 8. Cassel 837.—39. Fischer. 5 Rt. 12 Gr.

— Hämopathologie, od. Lehre von den Krankhtn. Aus d. Franz. von G. Krupp. In 2 Lieff. gr. 8. Leipzig 839. Kollmann. 2 Rt. 8 Gr.

— üb. die Natur u. Behandl. der Neuralgien. Aus d. Franz. übers. von Gust. Krupp; mit wissenschaftl. Erläutergn. u. prakt. Zusätzen von Ludw. Aug. Kraus. (Aus des letzteren Freiheften für wissenschaftl. Natur- u. Heilkunde besond. abgedr.) gr. 8. Göttingen 837. Dieterich. 6 Gr.

Pirogoff, Nicol., chirurg. Anatomie der Arterienstämme u. der Fascien. 1r Thl. (4 Hfte.) (Mit 35 von F. Schlater lith. Taf. in gr. Fol.) gr. Lex.-8. Dorpat 837. 38. Kluge. (Michelsen in Leipzig.) à Lief. *3 Rt. — *12 Rt.

Die Tafeln führen auch den besond. Titel:

— anatomia chirurgica truncorum arteriarum nec non fasciarum fibrosarum. F. Schlater Dorpati secundum naturam delineavit in lapide exsculpsit et chartae impressit.

Pizzighelli, Gaetano, Academia medico-chirurgico-Giuseppina con un prospetto del corpo sanitario Austriaco, e dello spedale militare de Vienna. 8maj. Vienna 837. (Volke.) *14 Gr.

Plan üb. die Verbreit. der Cholera in der Königl. Haupt- u. Residenzstadt München $18\frac{36}{37}$. Gez. u. gest. von C. Wenng in München. gr. Imp.-Fol. (München 838. Franz.) 12 Gr.

Plath, Wilh., Lehrbuch der Geburtshülfe für Hebammen. Preisschrift. Mit 22 (lith.) Kpftaf. gr. 8. Hamburg 840. Hoffmann u. Campe. 2 Rt. 12 Gr.

Platner, Ern., de lethalitate vulnerum absoluta. 4. Lipsiae 784.

Pleifchl, Adolph (M.), Beiträge zu einer medicin. Topographie Prags, der Hauptstadt Böhmens. — Chemische Untersuchung der Prager Wasser. gr. 8. Prag 836. (Wien, Braumüller u. Seidel.) *8 Gr.

— — dess. 2e Lief. — Chemische Untersuchung des Wassers aus dem Brunnen im Carolingebäude. gr. 4. Ebend. 838. *16 Gr.

Plenck, Jos. Jac., methodus nova et facilis argentum vivum aegris venerea labe infectis exhibendi. Accedit hypothesis nova de actione metalli huius in vias salivales. Ed. II. 8. Vindobonae (766.) Gräffer. 4 Gr.

— compendium anatomes, pro tironibus chirurgiae. 8. Viennae 777.

— materia chirurgica, od. Lehre von den Wirkungen der in der Wundarznei gebräuchl. Heilmittel. 8. Wien (771.) 780.

Plieninger, s. Kibb, der menschl. Körper.

Plouequet, Wilh. Gbfr., üb. die physischen Erfordernisse der Erbfähigkeit der Kinder. 8. Tübingen 779. (Osiander.) 8 Gr.

— commentarius medicus in processus criminales super homicidio, infanticidio et embryoctonia. 8maj. Argentorat. 787. König. 18 Gr.

— diss. de amputatione incruenta. 4. Tubingae 785.

— von der unblutigen Abnehmung der Glieder. 8. Tübingen 786. (Osiander.) 4 Gr.

Pohl, Joa. Cph., de difficili disquisitione cadaverum aqua submersorum. 4. Lipsiae 778.

Pöhlmann, Joh. Paul, die Giftgefahren, welche das Leben täglich bedrohen, in vielen Beispielen dargest. zur Belehrung u. Warnung für Jedermann; nebst Angabe der Mittel zur Rettung Vergifteter. Neue, mit 1 illum. Abbild. der Giftpflanzen (in gr. Fol.) versehene Ausg. 8. Nördlingen 837. Beck. 16 Gr.

Pochlmann, A. Ch. A., physiolog.-toxicolog. Untersuchgn. üb. das Conlin. 8. Erlangen 838. Palm u. Enke. 4 Gr.

Polya, Jos., observationes de Herpete, ejus complicationibus et remedio novo „Anthrakokali." 8maj. Pestini 837. Hartleben. 21 Gr.

— Beobachtungen üb. die Flechte u. ihre Verbindungen, nebst einem neuen specifischen

Digitized by Google

Mittel zu deren Heilung, nemlich: „dem Anthrakokali." Nach der latein. Handschrift des Verf. übers. von Karl Ludw. Sigmund. gr. 8. Ebend. 837. 21 Gr.

Polyn-Büchner, H. P., de exanthemate lupo. (Cum 3 tab. lith. et color.) 4 maj. Lugd. Batav. 839. Gebhard et soc. (Lipsiae, T. O. Weigel.) *1 Rt. 14 Gr.

Pommer, Chr. Fr. v., s.: Zeitschrift, schweizerische, f. Heilkunde.

Poppe, Joh. Heinr. Moritz v., Schutz u. Wehr gegen Unglücksfälle, od. die Sicherheits- u. Rettungsmittel in den Gefahren des Lebens zu Lande u. zu Wasser. Ein Lesebuch f. Schule u. Haus. gr. 8. Stuttgart u. Tübingen 839. Cotta. 1 Rt. 12 Gr.

Pörner, Carol. Guil., diss. experimenta de albuminis ovorum seri sanguinis convenientia, ad declarandam nutritionis rationem. 4. Lipsiae 755.

— selectus materiae medicae. 8. Lipsiae 767. Compt. f. Liter. 18 Gr.

Pörner, Chr. Fr., kurze Nachricht v. d. Gesundbrunnen zu Steckniz. 8. Prag u. Leipzig 770. Widtmann. 3 Gr.

Portal, P., Bericht üb. die mephitischen Dämpfe, vorzügl. des Kohlendampfes. 8. Frankfurt 778. (Fr. Fleischer in Leipzig.) 5 Gr.

Porter, Wilh. Heinr., Beobachtungen üb. die chirurg. Krankhtn. des Kehlkopfs u. der Luftröhre, besond. in Rücksicht auf diejenigen Leiden dieser Organe, welche die Operation der Bronchotomie erfordern; mit Einschluss der Bemerkgn. üb. Croup, Cynanche laryngea, Verletzungen durch Verschlucken von Säuren u. kochendem Wasser, fremde Körper in den Luftwegen, Asphyxia, Wunden etc. Nach der 2n Aufl. aus d. Engl. übers. von Runge. gr. 8. Bremen 838. Schünemann. 1 Rt. 18 Gr.

Portraiten-Gallerie berühmter Aerzte u. Naturforscher des österreich. Kaiserthumes (verstorbener u. lebender). 36 (lith.) Bildnisse enthalt. gr. 4. Wien 838. Beck. 4 Rt. 12 Gr.

Enthalt. die Bildnisse von:
Jos. Barth. — Geo. Jos. Beer. — Jos. Berres. — Ignatz Edler v. Born. — Joh. Alex. v. Brambilla. — Joh. Pet. Frank. — Thad. Haenke. — Carl Graf von Harrach. — Joh. Jac. Hartenkeil. — Th. Carl Hartmann. — Frz. Edler v. Hildenbrand. — Val. Joh. Edler v. Hildenbrand. — Nicol. Jos. v. Jacquin. — Jos. Frz. v. Jacquin. — Vinc. Jul. v. Krombholz. — Ferd. Jos. v. Leber. — Mich. v. Lenhossek. — Jos. Joh. v. Littrow. — Paul Frz. Meissner. — Joh. Chr. Mikan. — Friedr. Mohs. — Jos. Jac. v. Plenk. — Geo. Prohaska. — Jos. v. Quarin. — Joh. Frhr. v. Raimann. — Ant. Rosas. — Carl Frz. Ant. v. Schreibers. — Casp. Graf v. Sternberg. — Max Stoll. — Ant. Frhr. v. Störk. — Gerh. Frhr. van Swieten. — Leop. Trattinick. — Dominik Edler v. Vivenot. — Wattmann. — Frz. Ritter v. Wirer v. Rettenbach. — Frz. Frhr. v. Wulfen.

Posselt, Chr. Henr. Wilh., de pleurae ossificatione. Dissertatio medica. Acced. tab. lith. 4 maj. Heidelbergae 839. (C. Winter.) *12 Gr.

Potempa, Aug., de oleo iecoris aselli. Dissertatio inaug. medica. 8 maj. Lipsiae 837. (Goethe.) *4 Gr.

Praxis, die chirurgische, der bewährtesteten Wundärzte unserer Zeit, systemat. dargest. Od.: Prakt. Handbuch der clinischen Chirurgie, nach den neuesten Mittheilgn. ausgezeichneter Wundärzte aller Länder systemat. bearb. 1r Bd. 1e—12e Lief. gr. 8. Berlin 840. Voss. à Lief. 8 Gr. — 4 Rt.

— die medicinische, der bewährtesten Aerzte unserer Zeit, sytemat. dargestellt. Nach Bartels, Banmgärtner, Berends, Berndt, Carus, Clarus etc. 2e durchaus umgearb. u. ansehnlich verm. Ausg. 1r Thl. Die acuten Krankheiten. — A. u. d. T.: Handb. der speciellen Pathologie u. Therapie der akuten Krankhtn. nach den Erfahrgn. der bewährtesten Aerzte etc. 2e etc. Ausg. 2 Abtheill. gr. 8. Berlin (838.) 840. Veit & Comp. 5 Rt. 8 Gr.

— — dess. 2r Thl. (1e Abtheil.) — A. u. d. T.: Handb. der speziellen Pathologie u. Therapie der chronischen Krankhtn. 1e Abtheil.: Die katarrhal., rheumat. u. gichtischen Affektionen. Haemorrhagieen. Blennorrhoen. Neurosen. Hydrosen. gr. 8. Ebend. 838. 3 Rt. 18 Gr.

— — dess. 3r Thl. (II. 2.) — A. u. d. T.: Handb. der speziellen Pathologie u. Therapie der chronischen Krankhtn. 2e Abtheil.: Phthisen. Dyskrasieen. Kachexieen. Atrophieen. Malacieen. Scirrhosen. Krankhafte Ab- u. Aussonderungen. Chronische Hautausschläge. gr. 8. Ebend. 839. 3 Rt. 18 Gr.

Preiss, B., Beobachtgn. üb. die Heilkraft der Bäder zu Warmbrunn, gesammelt während der Brunnenzeit des Jahres 1839. gr. 8. Breslau 840. Gosohorsky. 20 Gr.

Preisschriften, drei gekr., üb. die Frage: welches sind die besten ausführbarsten

Digitized by Google

Mittel dem Kindermorde abzuhelfen, ohne die Unzucht zu begünstigen? (Von Ph. E. Klipstein.) gr. 8. Mannheim 784. Schwan u. Götz. 12 Gr.

Preu, H. A., das System der Medicin des Theophrastus Paracelsus, aus dessen Schriften ausgezogen u. dargest. Mit einer Vorrede u. einem Ueberblicke üb. die Geschichte der Medicin zur Beförderung des Verständnisses ihrer Reformation im 16. u. ihrer Aufgabe im 19. Jahrhundertr von J. M. Leupoldt. gr. 8. Berlin 838. Reimer. 1 Rth. 20 Gr.

Preyss, Geo., Würdigung des Bruchschnittes ohne Eröffnung des Bauchsackes. gr. 8. Wien 837. (Braumüller u. Seidel.) 9 Gr.

— Dissert. medico-chirurgica. de Uroscopia. 4maj. Vindobonae 834. (Ibid.) 6 Gr.

s. auch: Mutter, die.

Prieger, J. E. P., Kreuznach u. seine Brom- u. Jode-haltigen Heilquellen in ihren wichtigsten Beziehungen. Nach vieljähr. Erfahrgn. für Aerzte u. Curgäste mitgetheilt. (Mit 3 sauber lith. Blätter.) gr. 8. Kreuznach 837. Kehr. 1 Rth. 12 Gr.

— üb. das Hypopyum. 8. Würzburg 816.

Priesnitz, Vinc., Ehrenrettung, s.: Rupprecht.

Bildniss: Vincenz Priesnitz, geb. den 30. Sept. 1801 auf dem Gräfenberge in Oestr. Schlesien. Begründer der ersten Wasserheilanstalt Europa's. Kupferstich ½ gr. Fol. (Erlangen 840. Ferd. Enke.) *12 gr.

Priestersberg, Alexis, Toiletten-Encyclopädie od. Natur- u. Kunstgeheimnisse, nicht vor der Zeit zu altern u. immer schön zu sein. Ein Geschenk für Damen u. Herren, welche froh u. gesund ein hohes Alter erreichen u. bei körperl. Schönheit u. Anmuth in der eleganten Welt zu figuriren wünschen. Nach den besten Hilfsquellen italien., engl., franz. u. deutscher Kunstverständigen bearb. In 4 Abtheil. nebst Anh. gr. 12. Weimar 837. Voigt. 20 Gr.

Prinz, C. C., prakt. Abhandl. üb. die Wiedererzeugung d. Schutzpockenlymphe durch Uebertragung derselben auf Kinder u. impffähige Hausthiere. Mit 2 Kpftaf. 8. Dresden 839.

Proceß, d. Kohlrausch-Hornsche, u. die in dieser Sache erschienenen Streitschriften, gewürdigt von ein. unpartheiischen Arzte. 8. Braunschweig 819. G. C. E. Meyer. 3 Gr.

Provinzial-Sanitäts-Bericht des Königl. Medicinal-Collegiums zu Königsberg. Für das 2e Semester 1835. gr. 4. Königsberg 837. Gebr. Borntträger. *16 Gr.

— — dass. Für das 1e u. 2e Semester 1836. gr. 4. Königsberg 837. 38. Gräfe & Unzer. 22 Gr.

— — dass. Für das 1e u. 2e Semester 1837. gr. 4. Ebend. 838. 39. 18 Gr.

— — dass. Für das 1e u. 2e Semester 1838. gr. 4. Ebend. 839. 40. à 6 Gr. — 12 Gr.

— des Königl. Medicinalkollegiums von Pommern f. d. J. 1833. 34. 8. Stettin 833—35.

Prüfung, unpartheiische, der Homöopathie, nebst vergl. Darstellung der Principien der Allopathie u. Homöopathie. Zunächst für Laien. Von einem Arzte. 8. Meißen 838. Goedsche. 18 Gr.

Pruner, F., Ist denn die Pest wirklich ein ansteckendes Uebel? gr. 8. München 839. Literar.-artist. Anstalt. *4 Gr.

Puchelt, Benno Rud., Comment. de tumoribus in pelvi, partum impedientibus, a gratioso medicorum ordine Heidelbergensi praemio ornata. Cum praefatione Franc. Car. Naegele. Cum duabus tabulis in lapide inscriptis. 8maj. Heidelbergae 840. Mohr. 1 Rth.

Puchelt, Friedr. Aug. Benj., die Hautkrankhtn. in tabellar. Form, auf Veranlassung seiner Zuhörer dargest. gr. 4. Heidelberg 836. Mohr. 12 Gr.

s. auch: Annalen.

Pugnet, J. F. X., Beobachtgn. u. Erfahrgn. aus dem Gebiete der prakt. Heilkunst. Uebers. nach franz. Handschriften u. herausgeg. mit einem biograph. Vorberichte durch C. A. Bloesch. 1r Bd. Allgemeine Bemerkgn., Entzündungen der Schleimhäute. (Mit Bildniß.) gr. 8. Aarau 837. (Sauerländer.) *1 Rth. 8 Gr.

— — dess. 2r Bd. Entzündungen der serösen Häute. Der parenchymatösen Eingeweide. Der muskulösen Gebilde. Der fibrösen Gewebe. Im Knochensyteme. Des Zellgewebes. Des Hautorgans. gr. 8. Ebend. 827. 1 Rth. 16 Gr.

Digitized by Google

Pulvermacher, l. E., dissert. de glandulosi oculorum systematis inflammatione. 8. Halae 788.

Püttmann, Jos. Ludw. Ern., Ern. Platner, Gust. Herm. Mylius, opuscula de partu undecimestri, ed. Fr. Leb. Schoenemann.. Lipsiae 799.

Quarin, Jos. de, tentamen de Cicuta. 8. Vindob. 761. Trattner. 1½ Gr.

Quaestiones medicae Parisiis agitatae, ex biblioth. Geo. Fr. Sigwart. 2 Fasc. 4. Tubingae 752. 60. Cotta. 2 Rt.

Quetelet, A., üb. den Menschen u. die Entwicklung seiner Fähigkeiten, od. Versuch einer Physik der Gesellschaft. Deutsche Ausgabe im Einverständniss mit dem Hrn. Verf. besorgt u. mit Anmerkgn. versehen v. V. A. Riecke. Nebst ein. Anh., enthalt. die Zusätze des Hrn. Verf. zu dieser Ausg. Mit 7 Taf. (in Steindr.) gr. 8. Stuttgart 838. Schweizerbart. 3 Rt.

Quittenbaum, Car. Frid., Commentatio de splenis hypertrophia et historia exstirpationis splenis hypertrophici cum fortuna adversa in femina viva factae. Acced. tab. II. lap. incisae. 4 maj. Rostochii 836. (Stiller.) *10 Gr.

Quitzmann, Ern. Ant., quaedam circa morbi historiam. Dissertatio. 4 maj. Monachii 838. (Franz.) *10 Gr.

— von den medizin. Systemen u. ihrer geschichtl. Entwickelung. gr. 8. München 837. Franz. *6 Gr.

Rademaker, de formae corp. hum. vitiis externis, quae sicubi interna organa morbose destructa aut sedibus suis commota fuerunt, sequi solent. Bonnae 836.

Radius, Just., auserlesene Heilformeln, zum Gebr. für prakt. Aerzte u. Wundärzte. Mit Originalbeiträgen der berühmtesten klinischen Lehrer u. mit Berücksichtigung der neuesten Bereichergn. der Arzneimittellehre herausgeg. 2e umgearb. Aufl. 16. Leipzig 840. Voß. 1 Rt. 20 Gr.

s. auch: Handwörterbuch d. gesammten Chirurgie.

Rahn, Joa. Henr., mirum inter caput et viscera abdominis commercium. 4. Gottingae 771.

Raimann, Joh. Nep. Edler v., Handbuch der speciellen medicin. Pathologie u. Therapie, für akadem. Vorlesgn. bearb. 2 Bde. 5e verm. u. verb. Aufl. gr. 8. Wien 839. Gerold. 7 Rt. 6 Gr.

s. auch: Jahrbücher, medicin., des österr. Staates.

Ramadge, Fr. H., das Asthma, in seinen Varietäten u. Complikationen; ob. Untersuchgn. üb. das Wesen u. die Heilung krankhafter Respiration. Aus d. Engl. von Friedr. Ruoff. gr. 12. Stuttgart 838. Neff. 21 Gr.

— Lungenschwindsucht, s.: Palmedo, U., Beitrag.

Rampold, Fr., die oriental. Brechruhr in München u. an andern Orten. gr. 8. Stuttgart 838. Cotta. 1 Rt. 16 Gr.

— üb. die Bäder u. Kurorte des Königreichs Württemberg. Aus d. Jahrbüchern für Deutschlands Heilquellen etc. abgedr. gr. 8. Berlin 838. (Klemann.) 12 Gr.

Ramsbotham, üb. die Behandl. d. Entbundenen, s.: Sammlung.

(Rantzau, Kuno Graf zu), Briefe üb. die Geschichten Besessener neuerer Zeit von Dr. Justinus Kerner. Nebst ein. Anh. üb. die neuesten Schriften desselben, betitelt: „Einige Erscheinungen aus dem Nachtgebiet der Natur" u. „Nachrichten von dem Vorkommen des Besessenseins ꝛc." gr. 12. Heidelberg 836. Groos. *16 Gr.

Rasori, Giov., Theorie der Entzündung. Aus d. Ital. übers. v. Runge. 2 Thle. gr. 8. Bremen 838. Schünemann. 3 Rt. 6 Gr.

Rast, Fr. W. Leop, das Russische Dampfbad in seiner Heilkraft, od. in welchen Krankheitszuständen in es heilsam u. in welchen schädlich? Für Aerzte u. Nichtärzte faßlich dargest. (Neue Ausg.) 8. Bautzen 840. Reichel. *12 Gr.

— de potioribus causis Gangraenae senilis adjuncto novo ejus exemplo. 8 maj. Cizae 837. Webel. 4 Gr.

Gratulationsschrift an Dr. J. F. Niemann.

Rathgeber, d. ärztliche, bei Brunnenkuren, kalten u. warmen Bädern für alle diejenigen, welche dieselben zu gebrauchen benöthigt sind. Enthalt. Vorschriften u. Erinnerungen für Badende u. Badereisende. Von ein. prakt. Arzte. 8. Ulm 840. Ebner. 15 Gr.

— neuer ärztlicher. 1r (der alten Folge 8r) Jahrg. 1840. April — December. 39 Nrn. gr. 4. Breslau 840. Graß, Barth u. Comp. *2 Rt.

Digitized by Google

Rathke, Heinr., Berichte von der Königl. anatom. Anstalt zu Königsberg. 9r Bericht Mit ein. Beitrage zur vergleichenden Anatomie des Affen, von Ernst Burdach. 8. Königsberg 838. (Gebr. Borntträger.) *16 Sgr.

s. auch: Burdach.

Ratzeburg, J. Th. Chr., s.: Brandt, J. F. — Hayne, Fr. Glo.

Rau, Gli. Ludw., Organon der specifischen Heilkunst. gr. 8. Leipzig 838. Schumann. 2 Rthlr. 12 Sgr.

Rau, Wilh., Worin ist die unnatürliche Sterblichkeit der Kinder in ihrem ersten Lebensjahre begründet, u. wodurch kann dieselbe verhütet werden? Eine gekr. Preisschr. 2e, unveränd. Ausg. gr. 8. Bern 840. Fischer. 18 Sgr.

Raudnitz, L., diätetischer Almanach für Schwangere, od. vollständ. Lebensordnung für Mütter, vom Augenblicke der Empfängniß an, bis zu dem Zeitabschnitte, wo sie entbindet ꝛc. 8. Prag 839. Haase Söhne. 18 Sgr.

— vollständ. Belehrung üb. den übelriechenden Athem, üblen Geruch aus der Nase, aus den Ohren, von den Haaren, von den Achselhöhlen, üb. den übelriechenden Fußschweiß, üb. die übelriech. Ausdünstung des ganzen Körpers überhaupt ꝛc. 8. Ebend. 840. 10 Sgr.

— die Schlaflosigkeit, ihre moralischen u. physischen Ursachen, ihre Wirkung auf die körperl. u. geistige Sphäre des Menschen u. ihre Verhütung. Ein Buch für Gebildete jeden Standes. 8. Ebend. 840. 20 Sgr.

— die Gebrechen des Alters u. die Art, ihnen zu entgehen, od. Belehrgn. um ein hohes u. frohes Alter zu erreichen. gr. 12. Prag 840. Haase Söhne. 1 Rthlr.

— die Musik als Heilmittel, od.: der Einfluß der Musik auf Geist u. Körper des Menschen, u. deren Anwend. in verschiedenen Krankhtn. Nebst Anh.: Diätetik für Sänger u. solche Musiker, welche Blasinstrumente behandeln; wodurch erstere ihre schöne Stimme conserviren, beide aber zugleich den Krankhtn., denen sie anheim zu fallen pflegen, entgehen. gr. 12. Ebend. 840. 14 Sgr.

Rausch, H. P., Vertheidigung der neueren Wasserheilkunde gegen diejenigen Aerzte, welche ihr entgegenarbeiten; nebst ein. Antrage an alle Staatsregierungen zu deren Beförderung u. Verbreitung; auch mehrerer Arzneigelehrten Warnung von der Gefährlichkeit des Arzneigebrauche. Eine Aufklärung für Alle, denen ihre Gesundheit u. ihr Leben lieb ist. gr. 8. Leipzig 840. Fest. 16 Sgr.

Raeuschel, Ferd., de arteriarum et venarum structura. Dissert. anatom.-physiolog. Acced. tabula lapidi insculpta. 4 maj. Vratislaviae 836. (Schulz et Comp.) *10 Sgr.

(Rausse, J. H.), der Geist der Gräfenberger Wasserkur. 2e mehrfach berichtigte Aufl. 8. Zeitz (838.) 839. Schieferdecker. 12 Sgr.

— Wasser thut's freilich! Miscellen zur Gräfenberger Wasserkur. 8. Ebend. 839. 1 Rthlr. 12 Sgr.

Raven, Geo. Fr. Burgh., diss. de lipomate insolitae magnitud. feliciter exstirpato. Cum fig. 4. Gottingae 787. Dieterich. 2 Sgr.

Rayer, P., üb. die Einwirkung des Rotz-, Wurm- u. Anthrax-Gifts (Milzbrands) der Thiere auf den menschl. Körper u. die höchst gefährlichen durch Uebertragung dieser Gifte erzeugten Krankhtn. Nach d. Franz. u. nach eigenen Erfahrgn. bearb. v. Carl Schwabe. gr. 8. Weimar 839. Voigt. 1 Rthlr.

— theoret.-prakt. Darstell. der Hautkrankhtn. Nach der 2n, durchaus verb. Ausg. des Originales in deutscher Uebertragung herausgeg. von Herm. Stannius. 3 Bde. gr. 8. Berlin 837—39. Th. Enslin. *3 Rthlr.

— üb. die Krankhtn. der Nieren u. die Verändergn. der Urinsecretion. Aus d. Franz. von Gust. Krupp. 1r Bd. 1e 2e Lief. gr. 8. Cassel 839. 40. Fischer. à Lief. 12 Sgr.

Reallexicon der medicin.-pharmaceut. Naturgeschichte u. Rohwaarenkunde, s.: Winkler, Ed., s.: unter Pharmazie.

Rebe, Ant. Ludw., die sichersten, untrüglichsten Mittel u. das vielfach bewährt gefundene Verfahren, die durch Onanie od. Unmäßigkeit im Genusse des andern Geschlechts herbeigeführte Impotenz, Pollutionen ꝛc. gründlich zu beseitigen, u. die durch jene Uebel geschwächte Gesundheit auf die einfachste Weise wieder herzustellen. Zum Heil u. Nutzen der Leidenden herausgeg. gr. 16. Nordhausen 838. Förstemann. *6 Sgr.

Rechberger, Ant. Joh., vollständ. Geschichte der Einimpfung der Blattern in Wien, nebst der besten Art, sie vorzunehmen. 8. Wien 788. Blumauer. 12 Sgr.

Digitized by Google

Mechberger, Ant. Joh., Bekanntmachung einer besonderen Art von Hebel in der Geburtshülfe. gr. 8. Wien 769. Trattner. 5 Gr.

— — dass. latein. gr. 8. Ebend. 769. 5 Gr.

Meckers, Franc., diss. exh. casum rariorem partus ex uteri scirrho difficillimi. 4. Bonnae 822.

Mészey, Emerich, Grundzüge zur Lehre der operativen Chirurgie. gr. 8. Pesth 839. Kilian & Comp. 1 Rthl. 16 Gr.

Medelich, H., gründliche Anleit. zur Heilung von Kahlköpfigkeit, die nicht durch höheres Alter entstanden ist. Für Aerzte u. Nichtärzte. 2e durchgeseh. Aufl. gr. 8. (Hanau 837. König.) 8 Gr.

Mees, G. O., Anleit. zur chemischen Untersuch. des Bluts u. Harns im gesunden u. krankhaften Zustande, so wie der Harnsteine. Für Aerzte u. angehende Chemiker. Nach d. Engl. bearb. u. mit Zusätzen versehen. Herausgegeben von Alb. Braune. 8. Leipzig 837. Wunder. 1 Thl.

Regeln, einfache, für Mütter u. Kinderwärterinnen bei der Pflege u. Erziehung kleiner Kinder. Von einer Mutter. (Mit Titelvignete.) gr. 12. Elberfeld 840. Hassel. 3 Gr.

Regimen sanitatis Salerni, sive scholae Salern. de conserv. bona valetudine praecepta; ed. Joh. Chr. Gtl. Ackermann. 8 maj. Stendal. 790. Frantzen & Grosse. 14 Gr.

Regueller, G. D., die Fettleibigkeit u. Magerkeit, ihre Ursachen u. ihre gründliche Heilung durch Diät u. andere Mittel. Eine populär-medicin. Schrift. Nach der 11n franz. Original-Aufl. bearb. 8. Quedlinburg 839. Basse. 8 Gr.

Reichel, Wilh., üb. die Eigenthümlichkeiten der Stahlquellen Stebens in pharmakodynam. Hinsicht dargestellt. 8. Hof 838. (Grau.) *16 Gr.

Reichel, Karl Glieb. Wilh., Handb. der medizin. Chemie nach den neuesten u. besten Quellen, mit Berücksichtigung ihrer technischen Anwend., bearb. für Aerzte Wundärzte u. Studierende, so wie zum Selbststudium u. zur Vorbereitung zum Examen. Bevorwortet von Heinrich Ficinus. 2 Abtheill. 8. Leipzig u. Baltimore Md. 837. Scheld u. Comp. (Einhorn.) 1 Rthl. 18 Gr.

Reichlin-Meldegg, Karl Alex. Frhr. v., Psychologie des Menschen, mit Einschluß der Somatologie u. der Lehre von den Geisteskrankhtn., zum Gebr. bei Vorlesgn. üb. Psychologie u. Anthropologie u. zum Selbststudium. 2 Abtheill. gr. 8. Heidelberg 837. 38. Groos. 4 Rthl.

Reichmeister, F., s.: Combe, Andr. (übers.) — Dupuytren. (übers.) — Wilson, J., Heilkräfte der Wasserdämpfe. (übers.)

Reil, Joa. Chr., diss. de irritabilitatis notione, natura et morbis. 8. Halae 793.

(Reimarus, Joh. Alb. Heinr.), Untersuchung der vermeinten Nothwendigkeit eines autorisirten collegii medici u. einer medicin. Zunft-Ordnung. 8. Hamburg 781. Bohn. 8 Gr.

Reiner, F. X., die epidem. Brechruhr, ihre Verhütung u. Heilung, im Nothfalle auch ohne Arzt. kl. 8. Nürnberg 837. Campe. 8 Gr.

Reinhard, C. L., s.: Autenrieth.

Reinhard, F. C., üb. Leber-Abcesse nach Kopf-Verletzungen. Inaug.-Dissert. gr. 8. Sulzbach 838. v. Seidel. 6 Gr.

Reinisch, Frid., de Glossitide. Dissert. inaug. medica. 4 maj. Lipsiae 837. (Goethe.) *4 Gr.

Reinlein, Jak., Ursprung, Entwicklung, Symptome u. Heilart des breiten Bandwurms in den Gedärmen des Menschen. Durch prakt. Fälle erläut. Mit 1 Kpf. Neue verm. Ausg. 8. Wien 838. (Braumüller u. Seidel.) 16 Gr.

Reisearzt, der, od. prakt. Gesundheitsregeln für Reisende zu Wasser u. zu Lande. Ein Anh. für jedes Reisehandbuch von ein. Arzte, der selbst viel reiste. gr. 12. Ulm 840. Ebner. 15 Gr.

Remak, Rob., observationes anatomicae et microscopicae de systematis nervosi structura. Acced. II tabulae aëri incisae. 4 maj. Berolini 838. Reimer. 20 Gr.

Repertorium, allgemeines, der gesammten deutschen medizin.-chirurg. Journalistik. In Verbindung mit mehreren Aerzten herausgeg. von Carl Ferd. Kleinert. 2s Decennium. Neue Folge. 1r—4r Jahrg. (Der ganzen Reihe XI.—XIV. Jahrg.) 1837—40. à 12 Hfte. gr. 8. Leipzig, Kollmann. à J. 7 Rthl.
(3r 4r Jahrg. fortgesetzt von Heinr. Wilh. Neumeister.)

Digitized by Google

Repertorium, etc. — dess. **General-Register** zu dem IX. Jahrg. (1835.) u. den zu solchem gehörigen 3 Ergänzungsheften. gr. 8. Ebend. 838. 20 Sgr.
— — dess. **General-Register** zu dem X. Jahrg. (1836.) Von Heinr. Wilh. Neumeister. gr. 8. Ebend. 839. 16. Sgr.
— für Anatomie u. Physiologie, s.: Valentin.
— wöchentliches, der neuesten medizin.-chirurg. **Literatur des Auslandes**, herausgeg. von Fried. J. Behrend. 8r Jahrg. 1837. 52 Nrn. (60 Bog.) gr. 8. Berlin, Hirschwald. *4 Rthlr. 12 Sgr.
Ist für später nicht weiter erschienen.
— für homöopath. Praxis, s.: Ruoff, A. J. F.
— der vorzügl. Kurarten, s.: Wörterbuch, medicin.-chirurg.-therapeut.

Resultate, die, der Wassercur zu **Gräfenberg**. Mit 1 Abbild. 8. Leipzig 837. Brockhaus. 1 Rthlr.

Reuss, Ambr., die Bäder von **Teplitz** u. ihre bewunderungswürdige Heilkraft bei vielen u. häufig vorkomm. äussern u. innern Krankhtn. Mit 1 Karte u. 9 lith. Abbildgn. gr. 12. Prag, Leitmeritz u. Töplitz 835. Medau. 1 Rthlr.

Reuß, Chr. Fr.), Sammlung der neuesten Nachrichten von **Magnetkuren**, vorzüglich der Mesmer'schen. 8. Leipzig 778. (Compt. f. Literatur.) 6 Sgr.

Reuß, Frz. Ambr., chemische Untersuchung des Carolinenbrunnens ob. **Saidschitzer Bades**. gr. 8. Dresden 798. Walther. 2 Sgr.
— die **Gartenquelle** zu **Teplitz**, in chem. u. medicin. Hinsicht untersucht. gr. 8. Prag u. Dresden 797. Walter. 3 Sgr.

Reveillé-Parise, J. H., Gesundheitslehre für **Geistigbeschäftigte**. Nach der 3n franz. Originalausg. bearb. von Wilh. Weißenborn. gr. 8. Weimar 840. Voigt. 1 Rthlr. 18 Sgr.
— **Lebenskunst für geistig beschäftigte** Menschen. Nach dem von der Academie mit dem Monthyon'schen Preise gekr. Werke: Physiologie et Hygiène des hommes livrés aux travaux d'esprit bearb. von M. Kalisch. 2e unveränd. Ausg. gr. 8. Berlin 840. Hirschwald. 18 Sgr.

Richard, J., de insidiosa quarundam **febrium** natura. Editio II. 8. Lugd. Batav. 807.
s. auch: Wasserzeitung, allgemeine.

Richter, (in Kgsbg.) s.: Callisen.

Richter, Ad. Leop., Anleit. zur Vermeidung der **Arznei-Verschwendung** u. zur Wahrnehmung des Staatsinteresses bei der Behandl. von Kranken auf öffentl. Kosten, besond. für Militairärzte. gr. 8. Berlin 839. Th. Enslin. 22 Sgr.
— die organischen **Knochen-Krankhtn.** gr. 8. Ebend. 839. 1 Rthlr.

Richter, C. A. W., offene Empfehlung der **Wasserkuren**. 8. Friedland 839. Barnewitz. 21 Sgr.
— Versuch zur wissenschaftl. Begründung der **Wasserkuren**. 8. Ebend. 838. 1 Rthlr. 4 Sgr.

Richter, C. H., ausgewählte Abhandlgn. u. Gutachten aus dem Gebiete der gerichtl. **Medicin**. 8. Stuttgart 838. Hallberger. 1 Rthlr. 9 Sgr.

Richter, Fr., neuester **medizin. Hausfreund**, od.: Faßliche Anleit., alle nur erdenkliche Krankhtn. selbst zu heilen, od. sich doch, in Ermangelung eines Arztes, augenblickliche Hülfe zu verschaffen. Ein alphabeth. Noth- u. Hülfsbüchlein f. Stadt- u. Landbewohner, nebst einer Samml. bewährter u. leicht anwendbarer Heilmittel, u. eine Anweis., die weibl. Schönheit zu erhalten u. zu pflegen. 2e, verm. u. verb. Aufl. 3 Hfte. gr. 12. Leipzig 837. Franke. à Hft. 4 Sgr.
— Handbuch der **Diätetik** u. Gesundheits-Erhaltungskunst nach allopath. u. homöopath. Grundsätzen zum Gebr. für Jedermann. (Neue Ausg.) gr. 8. Leipzig 838. Reimann. 1 Rthlr.
— Rathgeber, f. alle diejenigen, welche an **Hämorrhoiden** in ihren verschied. Gestalten in geringerem od. höherem Grade leiden. 3e, verb. Aufl. 8. Quedlinburg 840. Basse. 12 Sgr.

Richter, Geo. Gf. Carol., dissert. inaug. med.-chirurg. de **amaurosi**. 4. Gottingae 794. Dieterich. 2 Sgr.

Richter, Geo. Glo., praecepta **diaetetica**. 12 maj. Ticini (Vien.) 789. Kaulfuss. 20 Sgr.
— diss. de statu mixto **somni** et **vigiliae**, quo dormientes multa vigilantium munera obeunt. 4. Gottingae 756. Bossiegel. 3 Sgr.

Digitized by Google

Richter, Gust. Heinr., Wiesbaden nebst seinen Heilquellen u. Umgebgn. (Mit 1 Ansicht u. Titelvign.) 8. Berlin 838. Th. Enslin. 1 Rt. 12 Gr.

Richter, Gust. Heinr., Wiesbaden als heilsamer Aufenthaltsort für Schwache u. Kranke aus dem Norden Europa's, u. als Kurort für jede Jahreszeit, mit besond. Bezugnahme auf die Zulässigkeit des Gebrauchs von Winterkuren. 8. Elberfeld 839. Schönian. 12 Gr.

— Wiesbade, ses thermes et ses environs; ou Traité sur la topographie de cette ville, sur l'effet et l'usage médical de ses eaux minérales et sur les règles diététiques qui sont à observer. gr. in-12. Berlin 839. Th. Enslin. 18 Gr.

Richter, Mor. Friedr., üb. die Ursachen, Erkenntniß u. Heilung d. Skropheikrankh. Nebst einer Anweis., den Kropf u. dicken Hals auf sichere Art zu heilen. Für Aerzte u. Nichtärzte, besonders auch für Eltern u. Erzieher, nach den neuesten Erfahrgn. bearb. 12. Nordhausen 840. Fürst. 16 Gr.

— üb. die Ursachen u. Heilung der Unfruchtbarkeit. Ein Rathgeber für kinderlose Gatten, so wie auch für alle Neuvermählte. 16. Ebend. 840. 9 Gr.

— Handbuch d. Augenheilkunde f. Nichtärzte. 16. Nordhausen 838. Fürst. 12 Gr.

— der Milcharzt. Eine kurzgefaßte Anweis. zum diätetischen u. arzneilichen Gebr. der süßen Milch 2c. 12. Ebend. 839. 8 Gr.

Richter, Th., Encyclopädie der menschl. Anatomie, s.: Pfennig-Encyclopädie.

Richter, T. L., les eaux thermales de Teplitz (en Bohème). Essai topographique et médical. in 12. Prague 840. Kronberger & Rziwnatz. 1 Rt.

Richthofen, E. K. H. Frhr. v., die Medicinal-Einrichtungen des Königl. Preuß. Heeres. 2r Thl. — A. u. d. T.: Systemat. Darstell. der neuesten Preuß. Militair-Medicinal-Verfassung. 1r u. 2r Abschnitt. gr. 8. Potsdam 837. Riegel. 1 Rt. 21 Gr. (2 Thle. 3 Rt. 9 Gr.)

Rickauer, Ritter von Fahrenthal, Gust. Joh., die Weiß'sche Wasserheilanstalt u. Curmethode zu Freywaldau. Ein Handbuch für Kranke, welche die kalte Wasserkur zu Hause od. zu Freywaldau gebrauchen wollen. Mit 1 Ansicht der Wasserheilanstalt (in 4.) u. dem Portr. ihres Begründers. 8. Leipzig 838. Weygand. 9 Gr.

Ricord, Ph., Untersuchgn. üb. die Anwend. der Inoculation. Zum Studium d. venerischen Krankhtn., nebst ein. therapeut. Ueberblick u. Formulare. Aus d. Franz. gr. 8. Reutlingen 838. Enßlin u. Laiblin. 1 Rt. 15 Gr.

— prakt. Abhandl. üb. die venerischen Krankhtn., od. kritische Untersuchgn. u. Experimente üb. die auf das Studium dieser Krankhtn. angewendete Inoculation, nebst einem Abriß der Therapie derselben u. einer Samml. specieller Heilformeln. Aus d. Franz. übers. von Herrm. Müller. gr. 8. Leipzig 838. Michelsen. 1 Rt. 18 Gr.

Rid, Joh. Kantius Wendelin, üb. die Würde der Jungfrauschaft u. ihre Erhaltung bei der Jugend. Ein Preisbüchlein u. Christenlehrgeschenk für die größere Jugend beider Geschlechter. gr. 12. Kempten 838. Kösel. 4 Gr.

Riecke, Vict. Adolf, die neuern Arzneimittel, ihre physischen u. chemischen Eigenschaften, Bereitungsweisen, Wirkungen auf den gesunden u. kranken Organismus u. therapeut. Benützung. 2e, völlig umgearb. Aufl. gr. 8. Stuttgart (837.) 840. Hoffmann. 2 Rt. 15 Gr.

— — Nachträge zur 1n Aufl. der neuern Arzneimittel. 8. Stuttgart 840. Hoffmann. Gratis.

— üb. den Einfluß der Verwesungsdünste auf die menschl. Gesundheit, u. üb. die Begräbnißplätze in medizin.-polizeil. Beziehung. 8. Ebend. 840. 21 Gr.

— Handbuch üb. die Krankhtn. d. Haut. Mit Zugrundlegung von Gibert's u. unter Benützung der übrigen vorzügl. Werke üb. die Hautkrankhtn. herausgeg. 2 Thle. 8. Stuttgart 839. Hoffmann. 3 Rt.

— Analekten üb. die Kinderkrankhtn, s.: Analekten.

s. auch: Quetelet, A., üb. d. Menschen. (übers.)

Riehn, G. H. Ch. Heilmuth, de organo auditus. Comment. physiolog. et patholog. 4 maj. Gottingae 838. (Deuerlich.) *16 Gr.

Rieken, Heinr. Chstph., die eisenhaltigen Mineralquellen zu Hambach u. Schwollen im Grossherzogl. Oldenburg. Fürstenthum Birkenfeld, mit Hinweis. auf die Geschichte, Lage u. Eigenthümlichktn. dieses Fürstenthums beschrieben. (Mit 1 Ansicht u. 1 Karte.) gr. 8. Brüssel 840. Muquardt. *1 Rt. 16 Gr.

Riemer, Aloys, s.: Simon, P., die Brüche. (übers.)

Rigler, Lor., üb. die Wuthkrankh. des Menschen. Inaug.-Abhandl. gr. 8. Wien 838. (Tendler & Schaefer.) 12 Gr.

Rigler, Nicol., constitutio epidem. annor. 1775. 76. 78. 79. 8. Vratislav. 780.

Digitized by Google

Ritgen, Ferd. Aug., Leitfaden für die Erkenntniß u. Behandl. der Persönlichkeitskrankhtn. 1r Bd., die 1e Abtheil. enthalt. gr. 8. Gießen 837. Ricker. 1 Rt. 18 Sgr.

s. auch: Zeitschrift, neue, für Geburtskunde.

Ritgen, Ferd. Aug. Max. Fr. v., das Medicinalwesen des Großherzogth. Hessen in seinen gesetzl. Bestimmungen. dargest. 1r Bd. gr. 8. Darmstadt 840. Leske. *2 Rt. 8 Sgr.

Ritter, Bernh., Niederau u. seine Mineral-Quellen, worunter auch die Karls- u. Römer-Quelle. Mit 2 Lithogr. 8. Rottenburg a. N. 838. Gack. 10 Sgr.

— der Priester als Arzt am Krankenbette. Eine systemat. Zusammenstell. wissenschaftl. Grundsätze nach denen die Krankhtn. des Menschen, in Abwesenheit od. Ermangelung des Arztes, zu beurtheilen u. zu behandeln sind. Zur allgem. Belehr. für denkende Leser aus allen Ständen. gr. 8. Rottenburg a. N. 837. (Gack.) 2 Rt.

— Anweis. zur gründl. Heilung des Unvermögens, den Harn im Schlafe zu halten, zur allgem. Belehr. f. Aerzte u. Nichtärzte. 8. Tübingen 837. Fues. 15 Sgr.

Ritter, Carl, Steh' früh auf! Ueber den Nutzen des Frühaufstehens für die Gesundheit u. die Geschäfte. Nebst Mitteln, sich das frühe Aufstehen anzugewöhnen. 3e, verm. Aufl. 8. Quedlinburg 837. Basse. 8 Sgr.

Ritter, G. H., von den wahren Mitteln u. dem einzigen, sichern Wege, die meisten Krankhtn. zu verhüten, sie in der Geburt zu ersticken, u. der Verkürzung des Lebens auszuweichen. Ein Buch zunächst für deutsche Aerzte u. Laien. Herausgeg. v. H. A. Pezz. 2e Aufl. gr. 12. Mainz 837. Kupferberg. 16 Sgr.

Ritter, J. Fl., diss. de usu medico glandis quercin. 8. Oenip. 781.

Ritter, Phil. Max, dissert. inaug. med. pauca de morbo scrophuloso complectens. 8. Gottingae 800. Dieterich. 2 Sgr.

Roche, de la, Untersuchgn. üb. die Natur u. Behandl. des Kindbetterinnenfiebers. Aus d. Franz. mit Anmerkgn. von Chr. Gli. Selle. gr. 8. Berlin 785. (Reimer.) 16 Sgr.

Röber, Fr. A., dissert. inaug. fasciculus observationum medico-practicarum. 4. Argentorati 787.

— Beschreib. des epidem. Faulfiebers, welches im J. 1787—88 in Dresden herrschte. 8. Dresden 790. Gerlach. 3 Sgr.

Rödlich, Entwurf zu einer sowohl für den Friedens- als Kriegszustand dauernd bleibenden Transportirungsanstalt f. Verwundete u. Kranke. 8. Aachen (816.)

Röderer, C. G., die Schwefelquelle zu Marienborn bei Schmeckwitz. 8. Camenz 833.

Roger, Joa. Ludov., spec. physiol. de perpetua fibrarum muscularium palpitatione. 8. Gottingae 760.

Roget, populäre vergleichende Physiologie, s.: Natur.

Rohatzsch, Joh. Geo., Taschenbuch für gerichtl. Sektionen u. Gutachten, zum Gebr. prakt. Aerzte u. Wundärzte. Mit Benützung aller üb. diesen Gegenstand vorhand. Schriften herausgeg. v. R. H. Rohatzsch. gr. 12. München 838. Jaquet. 18 Sgr.

Rohatzsch, R. H., compendiöse Geschichte der Medizin von den ältesten Zeiten bis zum zweiten Viertheil des neunzehnten Jahrh. Für prakt. Aerzte, Nichtärzte u. Studirende. 1r Bd. 3 Hfte. gr. 8. Pforzheim 838. 39. Dennig, Fink & Comp. à *16 Sgr. — *2 Rt.

— die Krankhtn., welche verschiedenen Ständen, Altern u. Geschlechtern eigenthümlich sind, populär medicin. dargest. 1s Bdchn. — A. u. d. T.: Die Krankhtn. d. höhern Stände u. Klassen ꝛc. 8. Ulm 840. Ebner. 15 Sgr.

— — dess. 2s Bdchn. — A. u. d. T.: Beschreib. der auf dem Lande am häufigsten vorkomm. Krankhtn. ꝛc. 8. Ebend. 840. 15 Sgr.

— — dess. 3s u. 4s Bdchn. — A. u. d. T.: Die Krankhtn. der Künstler u. Handwerker. Nach ihren Ursachen, ihrer Entstehung, ihrem Verlauf u. ihren Ausgängen, nebst Angabe der einfachsten Mittel, um ihnen vorzubeugen u. sie zu beseitigen, populär medicin. bearb. — Ueber körperl. Leiden vielsitzender u. dabei geistig beschäftigter Menschen, nebst Rathschlägen, die Gesundheit des Körpers zu erhalten od. wiederherzustellen. 8. Ebend. 840. 18 Sgr.

— die Krankenkochkunst, od. Anweis. zur Bereitung der zweckmäßigsten Speisen u. Getränke f. Kranke u. Genesende; als Fortsetzung u. Ergänzung von Hufeland's Makrobiotik. Ein unentbehrl. Rathgeber für alle Stände. 8. Stuttgart 838. Metzler. 1 Rt.

s. auch: Rohatzsch, J. G., Taschenbuch. — Sydenham, Th., Schriften.

Digitized by Google

Rohm, Jos., üb. die Skrofeln am Auge. Inaug.-Dissert. gr. 8. Wien 838. (Heubner.) *16 Gr.

Le Roi, s. Huch, H. Ed. Rud., Heilkräfte.

Rolffs, J. C. F., Taschenbuch, zu gerichtl.-medizin. Untersuchgn., für Aerzte, Wundärzte u. Justiz-Beamte. 2e verm. u. verb. Aufl. gr. 12. Köln 838. Eisen. 1 Rl.

— — dess. 2r Thl. — A. u. d. T.: Prakt. Handbuch zu gerichtl.-medicin. Untersuchgn. u. zur Abfassung gerichtl.-medicin. Berichte. gr. 8. Berlin 840. Alex. Duncker. 2 Rl. 20 Gr.

Roller, C. F. M., Grundsätze für Errichtung neuer Irrenanstalten, insbesond. der Heil- u. Pflegeanstalt bei Achern im Großherzogth. Baden. Mit 1 lith. Plane (in ½ Fol.) gr. 8. Karlsruhe 838. Müller. 18 Gr.

Rollett, Carl, Baden in Oesterreich, seine reichlichen Quellen u. deren heilende Kräfte, seine vorzügl. Merkwürdigkeiten u. malerischen Umgebgn. Mit 1 Karte. gr. 8. Wien 838. (Schaumburg u. Comp.) 16 Gr.

Röllingk, A., homöopath. Pharmacopoë nach neuesten Erfahrgn. für Menschenärzte, Thierärzte u. Apotheker; enthalt. alle bis jetzt geprüfte u. angewandte homöopath., auch die von Lux potenzirten ispath. Arzneistoffe. 2e Ausg. 8. Leipzig 838. Reimann. 1 Rl. 12 Gr.

Romberg, Mor. Heinr., Lehrbuch der Nervenkrankhtn. des Menschen. 1r Bd. 1e Abtheil. gr. 8. Berlin 840. Alex. Duncker. *2 Rl.

— neuralgiae nervi quinti specimen. Prolusio acad., qua ad orationem pro munere Prof. med. extraord. rite adeundo A. D. XXX. Aug. MDCCCXL. habendam, invitat etc. Cum tab. aeri incisa. 4. Berolini 840. Alex. Duncker. *8 Gr.

s. auch: Trousseau, A., u. F. Belloc, Kehlkopfsschwindsucht. (übers.) — Wochenschrift f. d. gesammte Heilkunde.

Röme, R. S., Genesis. Ueber das Geschlechtsleben, zur Belehr. üb. die Geschlechtstheile des Menschen, ihre Verrichtung, ihren Mißbrauch u. seine Folgekrankheiten. (Ein populärer Vortrag. — Neue Ausg.) 8. Hamburg 839. Berendsohn. 1 Rl.

Römer, A., specielles Verzeichniss der anatom.-physiolog. natürl. u. Wachs-Präparate, welche im Gebäude der k. k. med. chirurg. Josephs-Akademie aufgestellt sind, nebst einer kurzen Beschreib. des in diesem Gebäude noch befindl. naturhistor. Cabinettes u. der patholog.-anatom. Samml. gr. 12. Wien 837. Heubner. 12 Gr.

Roncalli, Parol. Franc., Europae medicina a sapientibus illustr. Fol. Brixiae 747.

Rondet, Frau, Abhandl. üb. die Vesico-Vaginal-Hornie, od. üb. den Bruch der Blase durch die Vagina u. üb. die besten Mittel, demselben abzuhelfen, nebst einigen Beobachtgn., welche auf verschied. andere Dislocationen der Gebärorgane Bezug haben, u. durch die Anwend. der Pessarien geheilt wurden. Für Deutschland mitgetheilt nebst Zusätzen von J. F. W. Nevermann. Mit 1 Taf. Abbild. gr. 8. Quedlinburg 839. Basse. 10 Gr.

Roos, H. U. L. v., erster u. zweiter medicin. Jahres-Bericht vom Marien-Krankenhaus für Arme in St. Petersburg vom J. 1836 u. 37. 2 Hfte. gr. 8. St. Petersburg 839. (Hamburg, Perthes-Besser & Mauke.) 1 Rl. 8 Gr.

Roose, Thdr. Geo. Aug., üb. die gelben Körper im weibl. Eierstocke; nebst einem Glückwunschschreiben an Pott. 8. Braunschweig 800.

Rosas, Ant. v., s. Jahrbücher, med., des österr. Staates.

Rosch, die wahre Grundursache der meisten chron. Krankhtn., besond. der ewigen Leiden des weibl. Geschlechts. Keine leere Hypothese. Ein Büchlein für Jedermann, zur Beförderung des Familienglücks. Ein Wink für Aerzte, zur gründl. Behandl. weit verbreiteter Krankhtn. Ein Beitrag zur Gesetzgeb. u. Volksbild. gr. 8. Nürnberg 837. Zeh. 12 Gr.

— das Bette, der Schlaf u. der Traum, in Beziehung auf die Gesundheit u. hauptsächl. auf die Entwickelung der Kinder. Ein Schriftchen für Eltern u. Erzieher. gr. 12. Ebend. 837. 6 Gr.

Rösch, Carl, Untersuchgn. aus dem Gebiete der Heilwissenschaft. 1r 2r Thl. gr. 8. Stuttgart 837. 38. Brodhag. 3 Rl.

— üb. die Bedeutung des Bluts im gesunden u. kranken Leben u. das Verhältniss des Nervensystems zu demselben. Od.: Vertheidigung meiner patholog. „Untersuchungen" gegen die Angriffe der Solidar- u. Nervenpathologie. gr. 8. Stuttgart 839. Hallberger. 15 Gr.

Digitized by Google

Rösch, Carl, der Missbrauch geistiger Getränke in patholog., therapeut., medizin.-polizeil. u. gerichtl. Hinsicht untersucht. gr. 8. Tübingen 839. Laupp. 1 Rth. 12 Sgr.

— üb. den Missbrauch der geistigen Getränke, in Beziehung zur Medizinal-Polizei u. gerichtl. Medizin. (Aus den Annalen d'Hygiène publique et de médicine légale übertragen.) Besond. Abdr. aus den Analekten f. die gesammte Staatsarzneikunde. gr. 8. Berlin 839. Rubach. 16 Sgr.

Roesch, Carol. Henr., primae lineae pathologiae humorum, qui in corpore humano circulantur, ad praesentem physiologiae ac pathologiae statum constructae. 8 maj. Stuttgartiae 837. Brodhag. 21 Sgr.

Rose, F. C. D., neue Methode, die gewöhnl. zahlreichen Fieberkrankhtn. einfach, sicher u. schnell zu heilen. 8. Berlin 817. Dümmler. 4 Sgr.

Rosenbaum, Jul., Geschichte der Lustseuche. 1r Thl. — A. u. d. T.: Die Lustseuche im Alterthume, für Aerzte u. Alterthumsforscher dargestellt. gr. 8. Halle 839. Lippert. 2 Rth. 6 Sgr.

Rosenberg, Heinr., homöopath. Diätordnung. kl. 8. Stuttgart 839. Ebner u. Seubert. 6 Sgr.

— der Weichselzopf, eine theoret.-pract. Abhandl., sammt einer pragmat. Geschichte desselben, treu nach der Natur beobachtet u. nach homöopath. Grundsätzen bearb. gr. 8. München 839. Franz. 1 Rth. 6 Sgr.

Rosenbusch, Ad. v., 106 Schönheitsmittel, od. die Kunst, den menschl. Körper sowohl auf jede Art zu verschönern, als auch schön zu erhalten. 2e vielfach verb. u. mit einer Einleit. üb. „Erhaltung u. Beförderung der Schönheit im Allgemeinen" verm. Aufl. 12. Nordhausen 839. Fürst. 8 Sgr.

Rosenmüller, Joh. Christ., Handbuch der Anatomie des menschl. Körpers, zum Gebr. bei Vorlesgn. ausgearb. 6e verm. Aufl. herausgeg. von Ernst Heinr. Weber. gr. 8. Leipzig 840. Köhler. 2 Rth.

Rosenthal, Moses, Tractatus de abusu alcoholicorum. 8 maj. Vindobonae 837. (Heubner.) 9 Sgr.

Roser, W., neue Theorie der Fisteln u. Brüche. gr. 8. Stuttgart 840. Krabbe. 12 Sgr.

Roeser, Jac. Ritter v., üb. einige Krankhtn. des Orients. Beobachtgn., gesammelt auf einer Reise nach Griechenland, in die Türkei, nach Egypten u. Syrien. Mit (4 Taf.) Abbild. gr. 8. Augsburg 837. (Leipzig, Franke.) 20 Sgr.

Roserus, P. F., Abhandl. üb. das Entstehen, die Ursachen u. die Heilungsart der Hundswuth. 2e Ausg. gr. 8. Stettin (795.) 798. Leich. 8 Sgr.

Röslin, Eucharius, unfehlbare Heilart des Bluthustens u. der Lungenschwindsucht ohne Apotheke, u. Hebung der Anlage zu Brustleiden mittelst Lebensordnung, Berufswahl u. Sommerkur. 8. Stuttgart 838. Beker. 12 Sgr.

Roßwinkler, Ant., üb. künstliche Füße. Mit 1 lith. Taf. in Fol. 8. Wien 836. (Braumüller u. Seidel.) 8 Sgr.

Rötel, das Ganze der Wasserheilkunde. Eine auf mehrjähr. Erfahr. gegründete Anleit., wie das kalte Wasser von Kranken u. Gesunden vernünftig zu gebrauchen, nebst ein. Anh., üb. die schnellste u. sicherste Art, Scheintodte u. Verwundete in das Leben zurückzurufen. Von ein. alten Praktiker. kl. 8. Cassel 838. Fischer. 18 Sgr.

Roth, J. J., neueste Erfahrgn. auf dem Felde der homöopath. Heilkunde, zur freundlichen Mittheil. für homöopath. Aerzte. 1s Hft. Cholera morbus. gr. 8. München 837. Franz. 9 Sgr.

Rothlauf, die Epidemie in Athen im Sommer 1835. beschrieben. 8. Athen 836. (Bund.) 12 Sgr.

Rotteck, Jul. v., üb. einige Brustkrankhtn, mit besond. Rücksicht auf ihre Diagnose aus physical. Zeichen. — Krankhtn. der Pleura u. Lungen-Emphysem. gr. 8. Freiburg 840. (Emmering.) 12 Sgr.

Röver, Friedr., üb. Waschen u. Baden, vorzügl. mit u. in kaltem Wasser, als die souverainsten Mittel, sich reine Haut, frische Farbe, rothe Backen, dauerhafte Gesundheit, u. ein kräftiges, vergnügtes Alter zu verschaffen. In Briefen an einen Freund. 2r, unveränd. Abdr. 8. Magdeburg 840. Heinrichshofen. 8 Sgr.

— Hydriasis, od. die Heilkraft des kalten Wassers. Eine Anweis., wie durch das kalte Wasser, als das beste Heilmittel, 188 Krankhtn. u. Körperfehler gründl. zu

Digitized by Google

heilen sind. Nebst ein. Anh., wie das kalte Wasser in der Thierarzneikunde anzuwenden sei. Aus alten u. neuern Schriften zusammengetragen u. in alphabet. Ordnung gebracht. 2e verm. u. verb. Aufl. Mit dem Portr. des Dr. Hahn in Schweidnitz. 8. Leipzig 837. Franke. 1 Rt. 8 Gr.

Bowley, Wilh., prakt. Anweis., die Krankhtn. der Brüste im Kindbette zu heilen u. zu verhüten. Aus d. Engl. (von J. C. F. Scherf.) 8. Gotha 781. (Heynemann in Halle.) 2 Gr.

Boyle, J. F., ein Versuch üb. das Alterthum der indischen Medicin, nebst einer Einleitungs-Vorles. zu einem Cursus der Materia medica u. Therapie im King's College. Aus d. Engl. übertr. von J. Wallach, mit ein. Einleit. u. mit Zusätzen versehen von C. F. Heusinger. gr. 8. Cassel 839. Fischer. 1 Rt.

Brubempré, J. Morel v., die Geheimnisse der Ehe, od. vollständ. Abhandl. üb. die Ursachen u. Wirkungen der Krankhtn. des Zeugungsvermögens, der Impotenz, Unfruchtbarkeit ꝛc. u. die sichersten u. bewährtesten Mittel zu ihrer Heilung. Nach d. Franz. bearb. 8. Melsungen 837. (Cassel, Fischer.) Verklebt. 21 Gr.

- Genesis, od. radicale Heilung der Unfruchtbarkeit u. Impotenz. Nach d. Franz. 2e Aufl. 8. Melsungen 839. (Cassel, Fischer.) Verklebt. 15 Gr.

- der Lavater der Temperamente u. der Constitutionen, od. die Kunst, durch untrügliche Zeichen an jedem Menschen zu erfahren, ob er mit ein. sanguinischen, nervösen etc. Temperament begabt ist u. s. w. Aus d. Franz. 3e (neue Tit.-) Aufl. 16. Schwäb. Hall. (840.) Haspel. 18 Gr.

- Schutz u. Hülfe vor u. bei der Lustseuche. Aus d. Franz. 2e Aufl. 12. Ebend. 839. 12 Gr.

- Venus. Ein höchst nöthiges Taschenbuch für Alle, welche geheime od. Geschlechtskrankhtn. ohne einen Arzt selbst heilen wollen. 3e verb. Aufl. 16. Ebend. 839. 12 Gr.

- die Zeugung des Menschen, die Stärkung des geschwächten männl. Vermögens u. die Heilung des Onanismus bei beiden Geschlechtern. Aus d. Franz. 2e Aufl. 12. Ebend. 839. 14 Gr.

Brückert, Ernst Ferd., Grundzüge einer künftigen speciellen homöopath. Therapie, od. kurze Angaben gelungener homöopath. Heilungen u. prakt. Notizen, gesammelt aus den wichtigsten Zeitschriften der neuen Heillehre. Bearb. für Aerzte u. Freunde der Homöopathie. gr. 8. Leipzig 837. Andrä. 2 Rt. 18 Rg. — Velinp. 3 Rt.

Brüdiger, Dan. Ludw., üb. die Rettungsmittel, welche bei Ertrunkenen anzuwenden sind. Mit ein. Vorr. von Karl Friedr. Closius. 8. Tübingen 794. (Osiander.) 3 Gr.

Brudolphi, Car. Asm., observationum circa vermes intestinales 2 Partes. 4. Gryphiswaldiae 795.

Brudolph, Joa. Ph. Jul. I., dissert. de ustione cranii in epilepsia. 4. Erlangae 768. Palm. 8 Gr.

- Prog. de tumore cancroso singulari amputatione feliciter sanato. 4. Ibid. 770. 3 Gr.

Brudolstädter, Christi. Gtli., kurze Abhandl. von dem jetzt herumgehenden Fieber. 8. Rudolstadt u. Jena 774. (Cnobloch in Leipzig.) 6 Gr.

- medicin. Bemerkgn., besond. üb. das hitzige Fieber. 8. Bremen 782.

Bruef, Joh. Casp., Unterricht von Criminalfällen, u. wie sich ein Arzt in Abgebung seines Gutachtens hierüber zu verhalten habe. 8. Nürnberg 777. (Stein.) 14 Gr.

Bruef, M., s.: Chelius, M. J. (übers.)

Bruer, Wilh., Irrenstatistik der Provinz Westphalen, mit Hinweis auf die medicin.-topograph. Verhältnisse sämmtl. einzelnen Kreise derselben. gr. 8. Berlin 837. Th. Enslin. 21 Gr.

Brueß, Ant., die Heilquelle zu Ueberkingen im Königr. Würtemberg. Beschrieben. Mit 3 Abbild. gr. 12. Ulm 839. Ebner. 10 Gr.

Bruete, C. G. F., die Scrophelkrankht., insbesond. die scrophulöse Augenentzündung. Mit 8 (zum Theil color.) Steindrucktaf. gr. 8. Göttingen 838. Dieterich. *1 Rt. 12 Gr.

Brüfs, s.: Schwann, F. J., Pathologie u. Therapie d. Whytt'schen Gehirnkrankheiten.

Brummel, Fr., Hinblick auf die Geschichte d. Homöopathie im letz-

Digitized by Google

ten Jahrzehend, nebst einer kurzen Lebensbeschreib. des Hrn. Hofrathes Dr. Mühlenbein. gr. 4. Leipzig 839. (Schumann.) ..... 12 Ngr.

s. auch: Zeitung, allgem. homöopath. — Wolf, P., achtzehn Thesen.

Runge, s.: Porter, W. Heinr., üb. Kehlkopf. — Rasori, G., Entzündungen. (übers.)

Rumpelt, Ferd., die Höhne u. d. animal. Magnetismus, ein Beitrag zur Berichtung der Urtheile üb. Beide. gr. 8. Dresden 840. Walther. 12 Ngr.

Ruoff, A. J. Fr., Repertorium für die homöopath. Praxis. Alphabet. geordnet u. nach nosolog. Principien dargestellt. 2e, mit ein. Anh. verm. Ausg. 8. Stuttgart (837.) 838. Hallberger. 1 Rthlr. 21 Ngr.

— — der Anh. (für die Besitzer der 1n Aufl.) 8. Ebend. 838. 3 Ngr.

— üb. die Cholera u. deren specifische Behandl. gr. 8. Leipzig 838. Schumann. 12 Ngr.

s. auch: Ramadge, F. A., das Asthma. (übers.)

Ruppricht, Siegfried, von der Natur u. Gesundheitspflege des Weibes in körperl. u. geistiger Beziehung, als Mädchen, Jungfrau u. Frau. Zur Belehr. für Nichtärzte. gr. 8. Breslau 840. Graß, Barth u. Comp. 22 Ngr.

— Ehrenrettung des Vincenz Priesnitz u. seines Heilverfahrens, od. Beleuchtung der Ansichten Dr. Ehrenbergs üb. die Gräfenberger Wasserkuren. 8. Breslau 840. Max u. Comp. 18 Ngr.

— Anweis. für das weibl. Geschlecht, zur Pflege der Schönheit u. zur Abhülfe mehrerer Schönheitsmängel. Nebst Angabe der bewährtesten u. unschädlichsten Schönheitsmittel. gr. 8. Breslau 839. Graß, Barth u. Comp. 1 Rthlr.

— d. Arzt als Hausfreund. Ein treuer u. zuverlässiger Rathgeber f. Familienväter u. Mütter bei den Krankhtn. eines jeden Alters u. Geschlechts, beard. nach den neuesten Fortschritten d. Wissenschaft. (1s Hft.) gr. 8. Glogau 840. Flemming. 6 Ngr.

Russwurm, Eman., das Leistenbruchband, verbessert u. beschrieben. Mit 1 lith. Taf. gr. 8. Wien 837. (Braumüller & Seidel.) *8 Ngr.

Rust, Joh. Nep., Helkologie. 8 Hfte., enthalt.: Text, 70 Bog. u. 12 (color.) Kpf. Fol. Berlin 837—40. Th. Enslin. Hft. 1—7 à *1 Rthlr. 16 Ngr. Hft. 8 *1 Rthlr. 12 Ngr. — *13 Rthlr. 4 Ngr.

— Magazin für die gesammte Heilkunde. 49r—56r od. Neue Folge 25r—32r Bd. à 3 Hfte. Jeder Bd. mit 3 Bildniss. u. Abbild. gr. 8. Berlin 837—40. Reimer. à Bd. 3 Rthlr. — cpl. 168 Rthlr. 20 Ngr.

— die Medicinal-Verfassung Preussens, wie sie war u. wie sie ist. Actenmässig dargestellt u. kritisch beleuchtet. gr. 8. Berlin 838. Th. Enslin. *1 Rthlr. 8 Ngr.

s. auch: Lehrbuch d. Geburtskunde f. Hebammen. — Zeitung, medicinische.

Ryan, M., Illustrations of Midwifery, a complete Atlas and companion to all obstetric works. Part I—IV. gr. 8. (à 4 halbe Bog. u. 4 Steintaf.) London 839. 40. (Leipzig, T. O. Weigel.) *2 Rthlr. 16 Ngr.

Sabatier, J. C., die Gesetze der Ableitung, in physiolog. u. therapeut. Hinsicht untersucht. Eine gekr. Schrift. Uebers. v. H. E. Flies. gr. 8. Quedlinburg 837. Basse. 20 Ngr.

Sachs, Joh. Jac., medicin. Almanach f. das J. 1837. 2r Jahrg. (Mit Hufelands Bildniss u. Facsimile.) gr. 12. Berlin, Heymann. 1 Rthlr. 16 Ngr.

— — ders. für das J. 1838. 3r Jahrg. (Mit S. G. v. Vogel's Bildniss u. Facsimile.) gr. 12. Ebend. *1 Rthlr. 8 Ngr.

— — ders. für das J. 1839. 4r Jahrg. (Mit E. D. A. Bartel's Bildniss.) gr. 12. Berlin, Liebmann & Comp. *1 Rthlr. 12 Ngr.

Ein Anh. enthält: Nekrolog. Erinnerungen an deutsche Aerzte.

— — ders. f. d. J. 1840. 5r Jahrg. Mit dem Bildnisse (u. Facsimile) Kreysig's. gr. 12. Ebend. *1 Rthlr. 16 Ngr.

— prakt. Geschäfts-Taschenbuch für Aerzte, in 12 Monats-Heften f. das J. 1837. 38. Mit tabellar. u. andern nützl. Zugaben. gr. 16. Berlin, Hirschwald. à *20 Ngr. — Mit einer Tasche von gepresstem Leder à *1 Rthlr.

Für 1839 ist eine Fortsetzung hierzu nicht erschienen.

— — dass. für das J. 1840. Mit prakt.-nützl. Notizen u. tabellar. Zugaben. gr. 16. Berlin, Liebmann & Comp. Schreibp. Mit 1 Tasche in gepresst. Leder. In Futteral 18 Ngr. — Ohne Tasche 15 Ngr.

— Jahrbuch für die Leistungen der gesammten Heilkunde im J. 1837 u. früher, s.: Bluff.

— repertorisches Jahrbuch für die Leistungen der gesammten Heilkunde im J. 1838. 7r Jahrg. Bd. I. Die Heilkunde Deutschlands. (1 Rthlr. 20 Ngr.) Bd. II. Die Heilkunde des Auslandes. (1 Rthlr.) gr. 8. Leipzig 839. Engelmann. *2 Rthlr. 20 Ngr.

Digitized by Google

achs, Joh. Jac., Jahrbuch etc. im J. 1839. 8r Jahrg. Bd. I. Die Heilkunde Deutschlands. — Bd. II. Die Heilkunde des Auslandes. gr. 8. Ebend. 840. *4 Rt.
J. 1838. 39. 7r 8r Jahrg. Bd. II: — A. u. d. T.: Uebersicht der vorzügl. Ergebnisse aus der medicin. Literatur des Auslandes im J. 1838. 39.

achs, Joh. Jac., die vielfachen Fehler u. Uebel in der jetzigen häusl. u. öffentl. Erziehung, mit Andeutungen zum Vermeiden derf. nach der nothwend. künft. Stellung der Erziehungswissenschaft. Eine dringende Mahnung an Eltern, Lehrer u. Erzieher. 8. Berlin 830. Vereins-Buchhandlg. 12 Gr.

-) Versamml. der Aerzte in Berlin, s.: Versammlung.
s auch: Central-Zeitung, Berliner.

achs, Ludw. Wilh., das Spiessglanz. Ein pharmakolog.-therapeut. Versuch. gr. 8. Königsberg 838. Gebr. Borntträger. 1 Rt. 4 Gr.

Quaestionum neuropathologicarum specimen. 4 maj. Regimontii Pruss. 837. Fratres Borntraeger. *8 Gr.

u. Friedr. Phil. Dulk, Handwörterbuch der prakt. Arzneimittellehre, zum Gebr. für angehende Aerzte u. Physici. Neue Ausg. 18e—21e od. IIIr Bd. 1e—7e (letzte) Lief. (Bog. 31—81: Rheum—Z. u. pharmazeut. u. patholog.-therapeut. Register.) gr. 8. Königsberg 837—39. Gebr. Borntträger.
Lief. 18—20 à 20 Gr. Lief. 21. 1 Rt. 12 Gr. — cpl. 18 Rt. 12 Gr.

achse, J. D. W., medicin. Beobachtgn. u. Bemerkgn. 2r Bd. gr. 8. Berlin 839. Nicolai. 1 Rt. 18 Gr. (2 Bde. 3 Rt. 12 Gr.)

Vertheidigung der Ostsee-Bäder gegen die Verunglimpfungen mehrerer Aerzte, besond. des Hrn. Dr. Mühry, u. Nachtrag zu meiner Bade-Literatur. 8. Schwerin 837. Kürschner; Berlin (Plahn'sche Buchh., Nitze.) *16 Gr.

agar, Joh. Bapt. Mich., Bericht von dem Pozdiateker Gesundbrunnen in Mähren. 8. Wien 765.

aint-Ange, Martinus, Circuitus sanguinis in foetu humano et in animalibus vertebratis, explicuit. Accedit tabula (Kpferst. u. illum. in Imp.-Fol., in Holz-Etui.) 8 maj. Berolini 838. Bethge. *3 Rt. 8 Gr.

— (dass. deutsch u. d. T.:) der Kreislauf des Blutes beim Fötus des Menschen u. bei den Wirbelthieren, dargestellt. Nebst 1 Abbild. (Circuitus sanguinis in foetu humano et in animalibus vertebratis. Illum. Imp.-Fol. u. in Holz-Etui.) gr. 8. Ebend. 838. *3 Rt. 8 Gr.

alm, J. G., Tabulae pharmacologicae, conspectum medicaminum simplicium et compositorum exhibentes. 4 maj. Viennae 840. (Mayer et soc.)
1 Rt. 6 Gr.

alomon, D., die Urinbeschauer u. andere medicin. Scharlatane unserer Zeit. Eine Schrift zur Belehr. u. Warnung für Jedermann. 8. Quedlinburg 838. Basse. 6 Gr.

Sammlung von Natur- u. Medicin- wie auch hierzu gehörigen Kunst- u. Literatur-Geschichten u. s. w. Als ein Versuch ans Licht gestellet von einigen Breßlauischen Medicis (Joh. Kanold). 1717—1726. 20 Bde. 4. Breslau 718—36.

der prakt.-brauchbarsten medizin. Abhandlgn., als eine deutsche Uebersetzung u. Auswahl der vom J. 1819 bis nun an der Wiener-Universität herausgekomm. lateinischen Inaugural-Dissertationen. Vorzügl. zum Gebr. von Stadt- u. Landwundärzten von ein. prakt. Arzte u. Mitgliede der medizin. Facultät in Wien. 1r Bd. 3. Grätz 838. Kienreich. 1 Rt. 12 Gr.

Inhalt:
I. Von der Hilfsleistung in plötzlichen Lebensgefahren. Von Godefr. Crusiz. Wien 834.
II. Von den Wirkungen der gewöhnl. Gifte u. ihrer Heilart. Von Joach. Mayer. Wien 834.
III. Ueber die Cholera. Von Mich. Tuschek. Wien 832.
IV. Der Johannesbrunnen in Steiermark, in topograph., chem. u. therapeut. Hinsicht. Dargestellt von Joh. Nep. Polpeschnigg.
V. Von den Meer- u. Seebädern. Von Ado. Gaddum.
VI. Ueber die Fehlgeburt. Von Jos. Zuccani. Wien 832.
VII. Von dem Gebärmutter-Blutfluß. Von Joh. Nep. v. Bialczyszky. Wien 830.
VIII. Von dem Kindbettfieber. Von Sam. Bened. Lucka. Wien 835.

— derf. 2r Bd. 2s Hft. — A. u. d. T.: Practisch-medicin. Abhandlgn. üb. die vorzügl. Kinder-Krankhtn., die häutige Bräune, den Scharlach u. die Masern, dann deren Kennzeichen, Wirkungen u. Heilungen. gr. 8. Grätz 840. Ferstl. *1 Rt. 3 Gr.

zur Kenntniss der Gehirn- u. Rückenmarks-Krankhtn. Aus d. Engl. u. Franz. v. Andr. Gottschalk. Herausgeg. v. Friedr. Nasse. 1s—3s Hft. gr. 8. Stuttgart 837—40. Hallberger. à Hft. 21 Gr. — 2 Rt. 15 Gr.

Digitized by Google

Sammlung auserwählter Heilformeln für die Therapie der Frauen- u. Kinder-krankhtn. Entlehnt aus der Praxis der berühmt. Aerzte des In- u. Auslandes. Nebst ein. prakt. Abhandl. von Ramsbotham: üb. die Behandl. der Entbundenen. 8. Berlin 838. Förstner. 12 Sgr.

— erprobter Heilmittel gegen folgende höchst schwierige Krankhtn., als: Wassersucht, Kropf, Krebs, Bandwurm, Steinschmerz, tollen Hundsbiß, unzeit. Niederkommen, übelriech. Athem, Schnupfen, Muttermäler zu vertilgen, das schmerzhafte Zahnen der Kinder zu lindern. Nebst Mittheilgn. üb. den Nutzen verschied. Pflanzen, Flüssigkeiten ꝛc. u. a. nützl. Belehrgn. (Neue Ausg.) 12. Hamburg 839. Berendsohn. 6 Sgr.

— der Verordnungen, welche sich auf das Medicinalwesen u. die öffentl. Dienstverhältnisse der Sanitätsbeamten beziehen, nebst den Instructionen des Sanitäts- u. Medicinal-Personals. Aus d. Großherzogl. Regierungsblatt vom 1. Juli 1819 bis 1. Januar 1836. gr. 8. Darmstadt 836. Heil. *1 Sgr.

Samson, J., s.: Mittheilungen aus d. Gebiete der Medicin. ꝛc.

Sande, J. B. van den, u. Sam. Hahnemann, die Kennzeichen der Güte u. Verfälschung der Arzneimittel. gr. 8. Dresden 787. Walther. 1 Rthlr.

Sander, obergerichtsärztl. Gutachten üb. Nicht-tödtliche u. tödtliche Verletzungen. gr. 8. Karlsruhe 840. Holtzmann. 2 Rthlr. 6 Sgr.

Sander, F., de apoplexia. 8maj. Gottingae 807. Brose. 4 Sgr.

Sandifort, Gerard, tabulae craniorum diversarum nationum. Fasc. I. II. Delineavit et descripsit. (Mit 12 Kpftaf. u. 15 Blätter Text.) ½ Imp.-Fol. Lugduni Batav. 838. 39. Luchtmans. (Lipsiae, T. O. Weigel.) à 7 Rthlr. 5 Sgr.

— tabulae anatomicae situm viscerum thoracicorum et abdominalium ab utroque latere ut et a posteriore parte depingentes. 4 Fasc. Fol. Lugd. Batav. 804.

Sandifort, P. Joa., deglutitionis mechanismus verticali sectione narium, oris, faucium illustratus. Cum fig. 4 maj. Lugd. Batav. 805. (Lipsiae, T. O. Weigel.) 1 Rthlr. 21 Sgr.

Sanitäts-Bericht des Kgl. Med. Coll. zu Münster vom J. 1830, 31, 32. Münster 832—34.

— für die Provinz Brandenburg für die J. 1830—33. Berlin 831—35.

— des Königl. Med. Coll. zu Posen für das 1e u. 2e Semester 1830. Fol. Posen 832.

Sanson, L. J., s.: Dupuytren.

Sasse, J. G. G., de vasorum sanguiferor. inflammatione 8. Halae 797.

Satyrae, medicorum Silesiacorum, quae varias observationes, casus, experimenta, tentamina ex omni medicinae ambitu petita exhibent. Specimina VIII. 8. Vratislaviae et Lipsiae 736—42.

Sauerbering, E., Anweis. zur zweckmäßigen Wartung u. Pflege der Kinder im ersten Lebensjahr vom Augenblick der Geburt an. Ein Inbegriff des Wissenswerthesten für gebildete Frauen, denen das Wohl ihrer Kinder am Herzen liegt. Nebst den wichtigsten Verhaltungsregeln während einer Schwangerschaft. kl. 8. Berlin 838. Schröder. 8 Sgr.

— Was hat man bei dem herrschenden Brechdurchfall od. ein. Cholera-Anfall selbst augenblicklich zu thun, wenn man sich nicht gleich eines Arztes bedienen kann. Nebst Angabe aller in dieser Zeit vortheilhaften, so wie schädlichen Speisen u. Getränke. gr. 12. Berlin 837. Krause. 4 Sgr.

Sauter, Joh. Nep., die Behandlung der Hundswuth in polizeilicher, prophylaktischer u. therapeut. Hinsicht. gr. 8. Konstanz 838. (St. Gallen u. Bern, Huber u. Comp.) *1 Rthlr. 3 Sgr.

Sauvan, Louis, Darstellung der wissenschaftl. Principien der Wasserheilkunst od. der sogenannten Gräfenberger Heilmethode. Aus d. Franz. übers. u. mit Zusätzen verm. von Carl Munde. 8. Neiße u. Frankenstein 840. Hennings. 10 Sgr.

Schäffer, Ant., Pestilentiae observatio, explicatio et cura. 4. Gottingae 803. Dieterich. 3 Sgr.

Schäffer, Friedr., Beschreib. u. Abbild. einer Vorrichtung, durch welche Scheintodte sich aus dem Sarge u. Grabe befreien können. (Mit 1 Steintaf.) 8. Landsberg a. d. W. 839. Wilmsen. 4 Sgr.

Scharlau, Gust. Wilh., die rationelle Heilung der Lungenknoten u. ihrer Ausgänge, ein patholog.-therapeut. Versuch. Mit (9) illum. Abbildgn. (auf 3 Blätt.) gr. 8. Berlin 839. Theod. Enslin. 2 Rthlr.

s. auch: Lucas Championière, Behandl. d. Syphilis. (übers.)

Digitized by Google

Scharling, Ed. Aug., de chemicis calculorum vesicalium rationibus (Mit 7 illum Steintaf.) 4 maj. Hauniae 839. (Reitzel.) *1 Rt. 8 Sgr.

Scharold, Joh. Bapt., Erinnerungen aus der Geschichte der Kurbrunnen u. Kuranstalten zu Kissingen, von der ältesten bis zur neuesten Zeit. Mit 1 lith. Ansicht des neuen Konversationssaales. 8. Kitzingen 838. Köpplinger. 14 Sgr.

Schartler, Ferd. Carl, neueste Diagnos u. Therapie der Cholera morbus. gr. 8. Brünn 838. Haft. 12 Sgr.

Schedel, H. E., die Hautkrankhtn., s.: Hand-Bibliothek, klinische.

Schehmel, Car. Ludov. Phil., diss. de novissima aeque ac praestantissima ad promovendum partum naturalem encheiresi. 4. Marburgae 792.

Scheinhardt, Joa. Gli., dissert. physico-medica, qua auri cum salibus mixti summam in corpus humanum vim atque virtutem, viscidum in febribus resolvendi, demonstrare conatur. 4. Carolisruh. 762. Macklot. 2 Sgr.

Schenkbecher, Joh. Geo., Bericht von den heilsamen Wirkungen der Kinkina od. peruv. Rinde. gr. 8. Riga 760. (Hartknoch in Leipzig.) 8 Sgr.

Scherer, F. E., die heissen Quellen u. Bäder zu Pöstény (Piestjan) in Ungarn. gr. 8. Leipzig 837. Engelmann. (Wien, Wallishausser.) *1 Rt. 12 Sgr.

Scheve, G., Ideen zu einer erfolgreicheren Taktik in dem grossen medicinischen Kampfe unserer Tage. Dem Vereine deutscher Aerzte u. Naturforscher überreicht. gr. 8. Heidelberg 838. Groos. *16 Sgr.

Scheyring, Joach., diss. de sectione Synchondroseos ossium pubis a Sigaultio facta. 4. Friburgae 778.

Schiel, Heinr., Grundzüge der Pflanzenkunde nach ihrem gegenwärt. Zustande, mit Rücksicht auf Medicin u. Pharmacie dargestellt. gr. 8. Güns 838. Reichard. 1 Rt. 18 Sgr.

Schilke, Joh. Friedr., Erbarmet euch eurer Kinder! Eine Ermunterung zur Einimpfung der Kuhpocken. 8. Berlin 804.

Schill, Albr. Fr., üb. die Irritation. gr. 8. Tübingen 838. Laupp. 1 Rt. 6 Sgr.

— allgemeine Pathologie. Nach dessen hinterlassenen Papieren herausgeg. von V. A. Riecke zu Stuttgart. Mit ein. Vorr. von Leop. v. Riecke zu Tübingen. gr. 8. Ebend. 840. 2 Rt. 15 Sgr.

Schimko, Joh. Gottl., pathogenet. Beschreib. u. zweckmäßigste Behandl. der asiatischen Cholera. gr. 8. Olmütz 837. (Wien, Beck.) *18 Sgr.

Schlagintweit, W. A. Jos., prakt. Erfahrgn. u. Beobachtgn. üb. die epidem. Brechruhr in München. gr. 8. München 837. Finsterlin. *8 Sgr.

— Jahresbericht üb. die Privat-Heil-Anstalt f. Augenkranke. 17r Jahrg. gr. 4. Ebend. 839. *4 Sgr.

Schlegel, Joh. Christ. Traugott, de metastasi in morbis. Accedit Ern. Godofr. Baldinger Programma, secale cornutum perperam a nonnullis ab infamia liberari. 4. Jenae 771. Gollner. 4 Sgr.

Schleger, Theod. Aug., Versuche mit dem Mutterkorn. 4. Cassel 770.

Schleiß, Bernh. Jos., kurze u. gründl. Anweis., wie die dermalen an so vielen Orten Deutschlands grassirende bösartige Fieber am besten zu heilen seien, u. wie man sich hievon am besten bewahren kann. 8. Nürnberg 772.

Schleiss von Löwenfeld, Karl, Cholera asiatica zu u. bei uns. Inauguraldissert. gr. 8. München 837. (Franz.) *6 Sgr.

Schleiss von Löwenfeld, M. J., die Lithotripsie in Bezug auf Geschichte, Theorie u. Praxis derselben unter Benützung der neuesten Erfahrungen der franz. Aerzte hierüber dargest. Mit 8 Taf. Abbildgn. gr. 8. München 839. (Literar.-artist. Anstalt.) *1 Rt. 12 Sgr.

Schlesinger, J., der Schiffs-Capitain als Arzt, od. Anleit. für Seefahrer, welche ohne Arzt reisen, die vorkomm. Krankhtn. zu heilen. 8. Stettin 840. Becker & Altendorff. 16 Sgr.

Schlesinger, Sigm., pharmaceut.-chemische Tabellen, zum Gebr. für prakt. Aerzte u. Apotheker, als Hülfs- u. Nachschlagstabellen. gr. 12. Wien 838. Heubner. *22 Sgr.

Schmalz, C., s.: Mäßigkeits-Journal.

Schmalz, Eb., üb. die Erhaltung des Gehöres, od. das Wichtigste üb. den Bau u. die Verrichtung des Gehörorgans, üb. die Krankhtn. des Ohres u. Gehöres, üb. die Verhütung derselben, üb. das dabei zu beobachtende Verhalten, u. üb. die vor-

Digitized by Google

zügl. Hörmaschinen. Für Gebildete bearb. Mit 4 Taf. (in Steindr.) gr. 8. Dresden u. Leipzig 837. Arnold. 12 Ngr.

Schmalz, Ed., Traité de la conservation de l'ouïe, contenant des renseignements sur la conformation et la fonction de l'organe auditif, sur les maladies de l'oreille et de l'audition, sur la préservation de ces maladies, et le régime à suivre, quand on en est atteint; ainsi que sur les principaux instruments propres à faciliter l'ouïe. A l'usage des médecins et des malades. 2de édit. corr. et augm. Avec 3 planches gravées (wovon die 1e in gr. 4.) gr. in-8. Dresde et Leipzic 839. Arnold. 12 Ngr.

— faßliche Anleit., die Taubstummheit in den ersten Lebensjahren zu erkennen u. möglichst zu verhüthen, so wie auch die taubstummen Kinder in dem älterlichen Hause zweckmäßig zu erziehen. 8. Ebend. 840. 3 Ngr.

— üb. die Taubstummen u. ihre Bildung, in ärztl., statist., pädagog. u. geschichtl. Hinsicht; nebst einer Anleit. zur zweckmäßigen Erziehung der taubstummen Kinder im älterl. Hause. Mit vielen Tabellen. gr. 8. Ebend. 838. 2 Thlr. 16 Ngr.

Schmalz, Karl Gust., gerichtsärztl. Diagnostik, od. Erkenntniß u. Unterscheidung zweifelhafter Gegenstände der gerichtl. Arzneikunde, für Aerzte u. Rechtsgelehrte. gr. 8. Leipzig 840. Michelsen. 2 Thlr.

s. auch: Handbuch d. gerichtl. Arzneikunde.

Schmelkes, Gottfr., die Thermalbäder zu Teplitz. Eine medizin.-physikal. Skizze. (Aus „v. Gräfe's u. Kalisch's Jahrbüchern f. Deutschlands Heilquellen u. Seebäder" abgedr.) gr. 8. Berlin 837. (Klemann.) 8 Ngr.

Schmidinger, A., Wegweiser für Marienbads Kurgäste. (Mit 1 Ansicht in Stahlstich u. 1 Plan in qu. ½ Fol.) gr. 8. Prag 838. (Kronberger u. Rziwnatz.) *1 Thlr.

Schmidt, C. Chr., s.: Jahrbücher d. in. u. ausländ. Med.

Schmidt, Car. Gust., de febribus intermittentibus epidemicis praecipue paludosis. Diss. inaug. medica. 4. Lipsiae 837. (Goethe.) *4 Ngr.

Schmidt, C. L., theoret. u. prakt. Anleit. zur Zahnarzneikunst. Ein Leitfaden für angehende Zahnärzte. Mit 22 lith. Taf. gr. 8. Hannover 838. Helwing. 1 Thlr. 12 Ngr.

Schmidt, Ern. Fr., diss. inaug. med. de angina pectoris. 8. Gottingae 793. Dieterich. 2 Ngr.

Schmidt, Const. Aug., üb. Schaafpockenimpfung, s.: Müller, Friedr.

Schmidt, Heinr., zwei Fälle von Autosomnambulismus, dargestellt. 8. Weimar 837. Tantz u. Comp. 6 Ngr.

— eine medizin. Preisfrage: „Warum so viele Kinder im ersten Lebensjahre sterben, u. welches allgemein anwendbare Mittel dieser Sterblichkeit vorbeugen kann?" Aufgestellt von der freien ökonom. Gesellschaft zu St. Petersburg. Bearbeitet. 8. Ebend. 837. 6 Ngr.

Schmidt, Jos. Herrm., Bemerkgn. üb. das Lehrbuch der Geburtskunde für die Hebammen in den Königl. Preuss. Staaten. (Aus dem VII. Bde. der neuen Zeitschrift f. Geburtskunde.) gr. 8. Berlin 839. Rücker u. Püchler. 8 Ngr.

— diss. de corporum heterogeneorum in plantis animalibusque genesi. 4. Berolini 825.

(—) Geburtskunde s. Hebammen, s.: Lehrbuch.

Schmidt, P., Beitrag zu der Würdigung der Lehre von den Kopfverletzungen, veranlasst durch die Ermordung der Anna Catharina Flöge, nach actenmäss. Berichten nebst ein. Anh. gr. 8. Hamburg 838. Hoffmann u. Campe. 1 Thlr.

s. auch: Sendschreiben an v. Ehrhardt üb. Schmidt.

Schmiedtgen, Joh. Gfr. Dan., die Kuhpocken-Impfungen, in Briefen an Sophie M. geb. T. Mit 1 Kpf. 8. Leipzig 801. Rein. 6 Ngr.

Schnitz, s.: Wasserfreund.

Schmige, Joannes, Adumbratio brevis morborum pilorum corporis humani. 8 maj. Berolini 838. Hirschwald. *8 Ngr.

Schnackenberg, Jul. G., s.: Trousseau, A., u. H. Belloc, Kehlkopfsschwindsucht. — Civiale. (übers.)

Schnackenberg, Wilh., üb. die Nothwendigkeit der Leichenhallen zur Verhütung des Erwachens im Grabe. gr. 8. Kassel 836. (Bohné.) 5 Ngr.

Schnaubert, Herrm., Versuch einer Darstell. der Wirkung des kalten Wassers

auf den menschl. Körper. Mit besond. Rücksicht auf die Prießnitz'sche Curmethode. gr. 8. Weimar 840. Voigt. 8 Gr.

Schneegans, Ed., histor.-topograph. Beschreib. Kreuznachs u. seiner Umgebungen, mit Beziehung auf seine Heilquellen, zugleich als Beitrag zur vaterländ. Geschichte nach Urkunden, Manuscripten u. Quellen bearb. Mit 6 Ansichten u. Abbildgn. gr. 8. Koblenz 839. (Kreuznach, Kehr.) 1 Rth. 16 Gr.

Schneemann, M. W., welches ist die beste Diätetik zur Vermeidung der asiat. Cholera? 8. Ulm 837. Ebner. 4 Gr.

Schneider, F. A., Nachricht von d. Einrichtung des patentirten Staub-Apparats in Form eines Schrankes, mittelst dessen man mit 8 Quart Wasser 15 Minuten baden kann, nebst Gebrauchsanweis. u. Gutachten mehrerer Aerzte. 8. Berlin 829. Dümmler. 4 Gr.

— u. R. Walz, Beschreib. u. Anweis. zum Gebr. der neuerfund. ökonom. Badevorrichtung. 8. München, Jaquet. 3 Gr.

Schneider, Peter Jos., medicin.-polizeiliche Würdigung der Leichenhallen, als einziges u. zuverlässiges Mittel zur Verhütung des Wiedererwachens im Grabe. Eine Festrede. gr. 8. Freiburg 836. Fr. Wagner. 15 Gr.
s. auch: Annalen.

Schnitzer, Adolph, die Lehre von der Zurechnungsfähigkeit bei zweifelhaften Gemüthszuständen. Für Aerzte u. Juristen praktisch dargest. gr. 8. Berlin 840. Hayn. 2 Rth.

— üb. die rationelle Anwend. des mineral. Magnetismus in verschied. Krankheitszuständen, nebst einer Anweis. zur Anfert. von Stahlmagneten. gr. 8. Berlin 837. Stackebrandt. 18 Gr.

Schnizlein, Ed., Beobachtgn., Erfahrgn. u. ihre Ergebnisse zur Begründung der Wasserheilkunde, hauptsächlich in Folge allerhöchsten Willens nach einem längeren Anfenthalte in der Wasserheilanstalt des V. Prießnitz zu Gräfenberg dargest. 2e verb. u. verm. Aufl. kl. 8. München 838. Franz. 12 Gr.

Schobelt, Chrph. Henr., tractatio de Hemicrania. 8. Berolini 776. (Reimer.) 3 Gr.

Schödel, F. H., s.: Scholl, medicin. deutsch-latein. Taschenwörterbuch.

Schödler, Fr., s.: Soubeiran, E., Handbuch der pharmaceut. Praxis. (übers.)

Scholand, J. M., naturgemäße Gesundheits-Lehre f. Schule u. Haus. Nach den Ansichten u. Vorschriften der berühmt. Aerzte älterer u. neuerer Zeit bearb. 12. Magdeburg 837. Wagner u. Richter. 9 Gr.

— der Menschenfreund, od. Anleit. zur zweckmäß. Pflege u. Behandl. der Kranken, Sterbenden, Todten u. Scheintodten, so wie auch Gedanken zur Besiegung der Todesfurcht u. des Schmerzes beim Ableben der Unsrigen. Ein Handbuch für Familienväter u. alle diejenigen, welche Hülfsbedürftigen u. Leidenden mit Rath u. That beistehen wollen. 1s u. 2s Bdchn. gr. 8. Magdeburg 837. Heinrichshofen. 12 Gr.
1s Bdchn. — A. u. d. T.: Kurzgefaßte Krankenpflege od. Verhaltungs-Regeln vor, in u. nach Krankhtn.
2s „ Anleit. zur zweckmäß. Pflege u. Behandl. der Sterbenden, der Gestorbenen u. der Scheintodten.

— kurzgefaßte Verhaltungsregeln bei gewöhnlich vorkomm. Krankhtn. u. plötzlichen Unglücksfällen. Nebst e. Anh., Vorsichtsmaßregeln beim Gewitter enthalt. — A. u. d. T.: Vorsichts- u. Verhaltungsmaßregeln beim Baden, Gewitter, bei plötzlichen Unglücksfällen u. ansteckenden Krankhtn. 2e verb. u. mit vielen Zusätzen verm. Aufl. gr. 12. Magdeburg 837. Rubach. 14 Gr.

Scholl, medicin. Deutsch-Latein. Taschenwörterbuch für Medicin-Studirende. (Herausgeg. von F. H. Schödel.) gr. 12. Berlin 839. Th. Enslin. 1 Rth. 8 Gr.

Schöller, Ferd. Edler v., die innerl. Krankhtn des Menschen. Zum Geb. für Candidaten der medicin.-chirurg. Studien u. Landchirurg. systemat. dargestellt. gr. 8. Wien 839. Wallishausser. 1 Rth. 6 Gr.

Schönaug, J. L., psychолog.-medizin. Abhandl. üb. den Idiosomnambulismus, od. das freientstandene Schlafhandeln. 8. Wien 838. (Beck.) 10 Gr.

Schönberg, A. v., Skizze üb. Algier in medicin. Hinsicht. Zwei in der Königl. medicin. Gesellschaft zu Kopenhagen gehalt. Vorträge. 8. Kopenhagen 837. Speer. 18 Gr.
s. auch: Callisen.

Schönfeld, M. G., ernste Warnung vor dem verderblichen Branteweintrinken. Eine auf Gottes Wort, ärztl. Zeugnisse u. die Erfahrung gegründete, bey

Digitized by Google

Gelegenheit der Stiftung eines Mäßigkeitsvereins am 28. April 1839 gehaltene, mit Anmerkgn., ärztl. Gutachten u. den Vereins-Statuten begleitete u. zum Besten des hiesigen Mäßigkeitsvereins herausgeg. Predigt. gr. 8. Lemgo 839. Meyer. 3 Sgr.

Schönfeld, M., üb. die Leucorrhoe junger Mädchen vor den Jahren d. Mannbarkeit. Aus d. Franz übers. von Geo. Herm. Möller. gr. 8. Cassel 839. Bohné. 8 Sgr.

Schönheitspflege, die, od. das Geheimniß die äußere Schönheit zu heben u. zu erhalten, ohne der Gesundheit zu schaden. Ein wohlmeinender Rathgeber für Herren u. Damen, ersprießlicher u. wichtiger, als es vielleicht scheinen mag. (Neue Ausg.) 12. Wien 838. Mayer u. Comp. 9 Sgr.

Schönjahns, Jul. Aug., gesammeltes museum anatom. Braunschweig 792.

Schoenlein, J. L., allgem. u. specielle Pathologie u. Therapie. Nach dessen Vorlesgn. niedergeschrieben u. herausgeg. von Einigen seiner Zuhörer. 4 Thle. 4e, durchaus sorgfältig u. viel verb. Aufl. gr. 8. (St. Gallen 839. Scheitlin & Zollikofer.) *6 Rt.

— die Hirn-Metamorphose. Mit 1 Abbild. 8. Würzburg 816. Nitribritt.

Bildniss: Dr. L. Schönlein, Professor an der Universität in Zürich. Lithogr. ½ gr. Fol. Zürich 838. Orell, Füssli u. Comp. 16 gr.

Schoepf, A., die umstimmenden Einwirkungen u. die Krankhtn. des Körpers u. der Seele während u. nach der Ueberschwemmung von Pesth. gr. 8. Leipzig 839. Wunder. 12 Sgr.

Schottländer, G. A. E., die vorzügl. in Deutschland wachsenden Giftpflanzen u. deren Wirkungen auf das Leben u. die Gesundheit der Menschen. Nebst Angabe der Hülfsmittel bei Vergiftungsfällen. Für Schulen u. zum Privatgebr. allgemeinfaßlich beschrieben. Mit (illum.) Abbild. 8. Ulm 837. Ebner. 15 Sgr.

Schrader, Nachricht von dem Hubertus-Brunnen bei Thale. (Mit 1 Ansicht.) gr. 4. Quedlinburg 838. Franke. *2 Sgr.

Schrauth, J. Bapt., das Mineralbad zu Neumarkt in der Oberpfalz des Königreichs Baiern, beschrieb. (Mit 1 Ansicht.) 8. Nürnberg 840. Stein. *22 Sgr.

Schreber, D. G. Mor., die Normalgaben der Arzneimittel. Zum Gebr. für prakt. Aerzte u. Kliniker übersichtlich dargest. gr. 12. Leipzig 840. Volckmar. 16 Sgr. geb. *20 Sgr.

— das Buch der Gesundheit. Eine Orthobiotik nach den Gesetzen d. Natur u. dem Baue des menschl. Organismus. (Mit 4 Steintaf.) gr. 8. Leipzig 839. Volckmar. 1 Rt.

Schreber, Joh. Chr. Dan., Beschreib. der Quecke. 4. Leipzig 772.

Schreger, Bern. Nath. Glo., de fasciis capitis. 8. Erlangae 798.

Schreiber, H., Baden-Baden, die Stadt, ihre Heilquellen u. Umgebung. Taschenbuch f. Fremde u. Einheimische, mit Ausflügen in die Gegend u. die Bäder des Schwarzschwaldes, nebst geognost., botan. u. literar. Zugaben u. örtl. Nachweisgn. Mit 1 lith. Landkarte (in Imp.-4.) gr. 16. Stuttgart 840. Metzler. 1 Rt. 8 Sgr.

Schreiber, Joa. Fredric., observationes et cogitata de pestilentia, quae annis MDCCXXXVIII et MDCCXXXIX in Ucrainia grassata est. Editio ultim. 4. Petropoli (739.) 750. Libr. acad. 9 Sgr.

— — dass. aus d. Latein. von Paul Fr. Harmens. 8. Ebend. 752. 9 Sgr.

— almagesti medici introductio et physiologia medica. Pars I. 4 maj. Viennae 757. (List in Berlin.) 1 Rt. 16 Sgr.

— Anweis. zur Erkenntniß u. Kur der vornehmsten Krankhtn. des menschl. Leibes ꝛc. gr. 8. Leipzig 756. Breitkopf u. Härtel. 8 Sgr.

Latein. u. d. Tit.:

— manuductio ad cognoscendos et curandos morbos, cura et sumpt. Petri Progoretzky impressa. 8. Moscav. 768.

— vom Scharbock. 8. St. Petersburg, Akadem. Buchhandlg. 12 Sgr.

— observationes et cogitata de pestilentia quae anno 1738 et 39 in Ucrainia grassata est. 8. Berol. 744.

Schreyer, Joh., Erörterung der Frage, ob es ein gewisses Zeichen, wenn eines todten Kindes Lunge im Wasser untersinkt, daß solches im Mutterleibe gestorben sey? Halle 745.

Schröder, Joh., vollständ. u. nutzreiche Apotheke, od. medicin.-chym. Arzneisatz nebst Friedr. Hoffmann's Anmerkgn. u. s. w. 8. Frankfurt u. Leipzig 718.

Schroff, Karl Damian, Arzneimittellehre mit besond. Berücksichtigung d. österr. Pharmakopoe vom J. 1836. u. Receptirkunde zum Behufe der Vorlesgn. entworfen.

Digitized by Google

2e verm. u. verb. Aufl. — A. u. d. T: Taschenbuch der Arzneimittellehre u. Receptirkunde nach dem neuesten Standpunkte dieser Wissenschaften entworfen. gr. 12. Wien 837. Gerold. 1 Rthlr. 8 Gr.

chröder, F. W., s.: Blom. (übers.) — Sebastian, H., üb. Arthritis u. Scrophul. (übers.)

chroeder van der Kolk, J. L. C., üb. den Unterschied zwischen todten Naturkräften, Lebenskräften u. Seele. Eine Vorles. Nach der 2n holländ. Ausg. übers. Mit ein. Vorrede von J. F. H. Albers. gr. 8. Bonn 836. König. 8 Gr.

chrön, F. L. die Naturheilprozesse u. die Heilmethoden. Ein Beitrag zur gründl. Würdigung Beider u. zur Ermittelung ihres wesentlichen Zusammenhanges. 2 Thle. gr. 8. Hof u. Wunsiedel 837. Grau. à 1 Rthlr. 12 Gr. — 3 Rthlr.

chröter, Ludw. Phil., Anweis., wie man verdorbenes Wasser trinkbar machen, u. die verdorbene Luft in überschwemmt gewesenen Gegenden u. Wohnungen verbessern könne. 8. Rinteln 799.

Beschreib. der asphalt. kalten Schwefelquellen zu Nenndorf in Schaumburg. Mit 1 Kpf. (4. Bremen 788.) gr. 8. Leipzig 790. (Aue in Altona.) 4 Gr.

Versuch einer histor. Nachricht von den Anlagen u. Einrichtungen bei den Schwefelquellen zu Nenndorf. gr. 8. Leipzig 792. (Aue in Altona.) 3 Gr.

Nenndorfs asphaltische Schwefelquellen in der Grafschaft Schaumburg, histor., physikal. u. chem. beschrieben. 8. Rinteln 792.

üb. die vorzügl. Heilkräfte des Nenndorfer Schwefelwassers. 8. Rinteln 797.

merkwürd. Beobachtung von den Wirkungen des Nenndorfer Schwefelwassers wider eine dreimonatl. Verstopfung des Leibes. 8. Rinteln 798.

chubert, A., Taschenbuch f. Preuß. Militair-Aerzte. Enthalt. die bei Untersuchung u. Beurtheilung der Waffenfähigkeit u. Invalidität zu befolg. Grundsätze, u. eine alphabet. Uebersicht der bei dem Untersuchungsgeschäft in Betracht komm. Krankhtn. u. Abnormitäten. Bearb. nach der von v. Wiebel den Militair-Aerzten gegeb. Instruction vom 14. Juli 1831. gr. 16. Leipzig 840. Fort. 12 Gr.

chubert, Ferd., Grundzüge der allgem. Wasser-Heilkunde. 8. München 840. Fleischmann. 8 Gr.

chultz, A. W. F., die Heilquellen bei Neapel, Castellamare, Torre del Annunziata, Ischia etc. in medicin. Beziehung. Nach den neuesten Originalarbeiten mit Anmerkgn. gr. 8. Berlin 837. Thome. 12 Gr.

chultz, Carl Heinr., das System der Circulation, in seiner Entwicklung durch die Thierreiche u. im Menschen u. mit Rücksicht auf die physiolog. Gesetze seiner krankhaften Abweichungen dargest. Mit 7 illum. Taf. gr. 8. Stuttgart 836. Cotta. 2 Rthlr.

chultze, A. G. R., Compendium der officinellen Gewächse, nach natürl. Familien geordnet. Nebst ein. gedrängten Uebersicht der botan. Terminologie u. Systemkunde. Für Pharmaceuten u. Mediciner bearb. gr. 8. Berlin 840. Hirschwald. 1 Rthlr. 16 Gr.

chulze, Aug., diätet.-medicin. Tischbuch. Ein Rathgeber für Jedermann, insbesond. aber für Kränkliche, Leidende u. ältere Personen bei der Wahl der Speisen, Getränke u. andern diätet. Mitteln, um ihre Krankhtn. u. Gebrechen zu erleichtern, zu heilen u. ihnen vorzubauen. 8. Quedlinburg 840. Basse. 12 Gr.

chumacher, G., üb. die Nerven der Kiefer u. des Zahnfleisches. Inauguralabhandl. der Universität Bern. (Mit 1 Steintaf.) gr. 4. Bern u. St. Gallen 839. Huber u. Comp. *12 Gr.

chumlansky, Alex., de structura renum tractatus physiologico-anatomicus, ed. G. C. Würtz. Cum fig. 8maj. Argent. 788. Treuttel & Würtz. 12 Gr.

chummel, T. E., üb. die giftigen Pilze, mit besond. Rücksicht auf Schlesien. Mit ein. Vorworte vom Geh. Med.-Rath Wendt. Mit 2 (lith. u.) illum. Taf. gr. 4. Breslau 840. Graß, Barth u. Comp. 12 Gr.

chürmayer, Ignatz Heinr., Nekrolog u. biograph. Skizze des Grossherzogl. Badischen geheimen Hofraths u. Prof. Dr. Carl Josef Beck. gr. 8. Freiburg 840. Fr. Wagner. 3 Gr.

die Kunstfehler der Medicinalpersonen in strafrechtlicher, gerichtl.-medizin. u. medizin.-polizeil. Beziehung. gr. 8. Freiburg 838. Fr. Wagner. 8 Gr.

s. auch: Annalen.

hütte, J., s.: Cooper, Astl. (übers.)

hwabe, C., s.: Rayer, Rotz-, Wurm- etc. Gift. (übers.)

Digitized by Google

Schwager, Joh. Mor., ist die Inokulation der Pocken Pflicht od. nicht? 8. Herford.

Schwangerschafts-Kalender. 1 lith. u. verziertes Blatt in qu. 1/2 Fol. (Göttingen 837. Kübler.) *8 Sgr.

Schwann, F. F., Pathologie u. Therapie der Whyttschen Gehirnkrankh. d. Kinder, nach Carm. Smyth, Coindet, Matthey, Brachet, Shearman, Bricheteau, Charpentier, Abercrombie, Burns, Berton, Griffith, Rüfz, Marshal-Hall, Gooch, Evanson u. m. a. der besten, neuesten franz. u. engl. Schriftsteller zusammengestellt u. bearb. gr. 8. Bonn 839. Habicht. 1 Rt. 12 Sgr.

s. auch: Montgomery, Schwangerschaft. (überf.)

Schwarts, Car. Traug., de hydrophobia ejusque specifico Meloë maiali et Proscarabaeo. Cum tab. aer. inc. Progr. 8. Halae 783. Müller. 4 Sgr. Cum tab. aen. color. 8 Sgr.

Schwartze, Gotth. Wilh., pharmakolog. Tabellen, od. systemat. Arzneimittellehre in tabellar. Form. Zum Gebr. für Aerzte, Wundärzte u. Physici, Apotheker u. Chemiker, wie auch zum Behufe akadem. Vorlesgn. entworfen. 2r Thl. — A. u. d. T.: Allgemeine u. specielle Heilquellenlehre, od. hydrologische u. balneographische Tabellen. 2 Abtheill. Fol. Leipzig 839. Barth. 8 Rt. (2 Thle. 20 Rt.)

Schwarz, A., commentatio de uteri degeneratione. Cum II. tab. aen. 4. Hannov. 799. Hahn. 10 Sgr.

Schwarz, J. H., zweckmäßige Erwärmung u. Herrichtung von Mineralbädern. Ein Mittel zur Erhöhung ihrer Wirksamkeit u. Ersparung von Brennmaterial u. Zeit. (Mit 1 Steintaf.) gr. 8. Fulda 839. Müller. *10 Sgr.

Schwarze, B., die Arzneimittellehre, zum prakt. Gebr. in alphabet. Reihenfolge auf Einer Tabelle dargestellt. Grösstes Imp.-Fol. Berlin 838. Heymann. 12 Sgr.

Schwarzer, Clemens, Handbuch der Geburtshülfe. Nach den besten Quellen u. eigenen Erfahrgn., zum Gebr. für angehende Geburtshelfer bearb. 2 Thle. gr. 8. Wien 838. Wallishausser. 4 Rt. 18 Sgr.

Schweninger, Frz., üb. Tuberkulose, als die gewöhnlichste Ursache des Hydrocephalus acutus. Durch Beobachtgn. nachgewiesen. gr. 8. Regensburg 839. Pustet. 10 Sgr.

Schwörer, J., Bericht üb. die Einrichtung u. die Ergebnisse der chirurg.-ophthalmolog. Clinik zu Freiburg während der letztverfloss. neun Jahre unter der Leitung des verstorb. Geh. Hofrathes Beck. Nebst dessen Lebensbeschreib. Der 16n Versammlung der Aerzte u. Naturforscher Deutschlands vorgelegt. Nebst ein. Anh. (Mit 3 Steintaf.) gr. 4. Freiburg 838. Herder. *1 Rt. 8 Sgr.

Scoutteten, H., üb. radicale Heilung der Klumpfüsse. Uebers. von W. Walther. Mit 8 Taf. gr. 8. Leipzig 839. Michelsen. *20 Sgr.

Sebastian, Aug. Arnold, üb. die Aehnlichkeit u. den Unterschied zwischen der Arthritis u. der Scrophulosis, vorzügl. in Beziehung zu der Phthisis. Eine Vorles. Ueberf. von F. W. Schröder. gr. 8. Emden 838. Rakebrand. 8 Sgr.

— Elementa physiologiae specialis corporis humani. 8 maj. Groningae 838. Oomkens. (Bremae, Kaiser.) *2 Rt.

— Physiologia generalis. 8 maj. Ebend. 835. (Ebend.) *2 Rt. 12 Sgr.

See- u. Soolbad, das, bei Colberg. Ein Rathgeber zum zweckmäßigen Gebrauch dieser Bäder; so wie Nachrichten wegen Beschaffung der Wohnungen u. üb. Alles, was dem Besucher der See- u. Soolbäder zu wissen nöthig ist. Mit 1 Stahlstich, darst. die Ansicht von Colberg nebst 10 der interessant. Gegenstände dieser Stadt u. deren Umgeb. (in Fol.) gr. 8. Colberg 839. (Berlin, Hold.) *1 Rt.

Seeger, A., s.: Correspondenzblatt, medicin.

Seerig, W., s.: Otto, C., Handb. f. angeh. Wundärzte.

Seidel, Ed., Geschichte der homöopath. Heilanstalt zu Leipzig u. sämmtl. darin behandelter Krankheitsfälle, nebst Angabe der angewandten Mittel u. deren Erfolge. Ein Beitrag zur richtigen Würdigung der Homöopathie. gr. 8. Grimma 840. Verlags-Comptoir. 1 Rt. 12 Sgr.

Seifert, Phil., die Bronchiopneumonie der Neugebornen u. Säuglinge, eine nosolog.-therapeut. Monographie. Nach eigenen Erfahrgn. entworfen. gr. 8. Berlin 837. Reimer. 1 Rt. 6 Sgr.

Seiler, B. G., anatomiae corp. hum. senilis specimen. 8. Erlangae 800.

Digitized by Google

Seipe, Joh. Phil., Beschreib. der Pyrmontischen Mineralwasser u. Stahlbrunnen, beides zum Trinken u. Baden. Mit Kpf. 8. Hannover u. Pyrmont 750. Helwing. 1 Mk.

Selberg, Ed., de Phantasia. Dissertatio inaug. physiologico-medica. 8 maj. Rintelii 836. (Osterwald) 6 Gr.

Selle, Chr. Gttl., methodi febrium naturalis rudimenta. 8. Halae 770.

Sendschreiben an den Hrn. Dr. Joh. Nep. Ehrhart, Edeln von Erhartstein, mandatario nomine des anonymen Recensenten in der medicin.-chirurg. Zeitung 1838. Bd. 2 Nr. 29. pag. 33. seq., od. rechtliches Bedenken üb. eine ungesalzene Kritik in der erwähnten Zeitung, betreffend die Schrift von P. Schmidt, in Hamburg: Beitrag zu der Würdigung der Lehre von den „Kopfverletzungen" etc. gr. 8. Hamburg 838. Hoffmann u. Campe. 6 Gr.

Sentimer, Florian, die Cholera heilbar! Od. Beleuchtung aller bisher erschienenen Heilarten dieser Krankh., nebst Angabe einer eigenen, Alles erschöpfenden, den Forderungen des gesunden Menschenverstandes u. der Arzneiwissenschaft entsprechenden, dabei ganz einfachen u. sehr leicht allgemein ausführbaren Heilmethode. Für Aerzte u. Nichtärzte. 8. Quedlinburg 836. Basse. 12 Gr.

Sertürner, Friedr., einige Belehrungen für das gebildete u. gelehrte Publikum, üb. den gegenwärt. Zustand der Heilkunde u. der Naturwissenschaft im Allgemein., mit besond. Rücksicht auf das gemeine Leben u. die häusl. Wohlfahrt, als eine Erläut. seiner literar. Anzeige. gr. 8. Göttingen 838. Vandenhoeck u. Ruprecht. 6 Gr.

Sharp, Sam., krit. Untersuchung des gegenwärt. Zustandes der Wundarznei. Aus d. Engl. 8. Rostock 756. Koppe. 7 Gr.

Shearmann, s.: Schwann, F. J., Pathologie u. Therapie.

Sichel, J., üb. die Augenentzündungen, den grauen u. schwarzen Staar. Deutsch bearb. von Th. Groos. 1r Bd. Mit 3 (lith. u. illum.) Taf. Abbildungen. gr. 12. Stuttgart 840. Hallberger. 2 Mk. 15 Gr.

Siebenhaar, Fr. Jul., s. Handbuch d. gerichtl. Arzneikunde.

Sieber, Guil., de signis graviditatis haud raro fallacibus. Dissertatio inaug. medico-obstetritia. 8 maj. Berolini 838. (Wolff.) 4 Gr.

Siebert, Aug., zur Genesis u. Therapeutik der epidem. Cholera u. üb. deren Verhältniss zum morbus miliaris, nach eigenen, in Eger u. München gesammelten Erfahrgn. gr. 8. Bamberg 837. Dresch. 20 Gr.

— zur Genesis u. Therapeutik der rothen Ruhr u. üb. deren Verhältniss zum Erysipelas. gr. 12. Ebend. 839. 18 Gr.

s. auch: Kornfeger.

Siebold, Casp. Jac. v., Versuch einer Geschichte der Geburtshülfe. 1r Bd. gr. 8. Berlin 839. Th. Enslin. 2 Mk.

— oratio ad inaugurandum institt. obstetrit. Univ. Reg. lit. Berolinensis. 4. Berol. 818.

Siebold, A. Elias v., Journal f. Geburtshülfe, Frauenzimmer- u. Kinderkrankhtn. Herausgeg. von Ed. Casp. Jac. v. Siebold. 16r u. 17r od. Neues Journal 10r 11r Bd. à 3 Stücke. (Mit 1 Tab. in gr. 4.) gr. 8. Leipzig 837. 38. Engelmann. *7 Mk. 16 Gr.

— — dass. — Register von dem 13n bis 17n Bde. Herausgeg. von Ed. Casp. Jac. v. Siebold. gr. 8. Ebend. 839. *10 Gr.

Ist mit diesem Bd. 17. beendigt; der Verf. vereinigte sich dann mit der Zeitschrift von d'Outrepont u. Busch.

Siebold, K. Th. v., s.: Burdach.

Siegerist, Frz., Beschreib. u. Erklärung des Staarnadelmessers u. Gegenhalters. Mit 1 Kpf. 8. Grätz u. Wien 782. Ferstl. 12 Gr.

Sievecking, Amalie Wilhelmine, sechster u. siebenter Bericht üb. die Leistungen des weibl. Vereins f. Armen- u. Krankenpflege, den Freunden u. Beförderern dieser Institution hochachtungsvoll gewidmet. gr. 8. Hamburg 839. (Perthes-Besser & Mauke.) à *5 u. 8 Gr.

Siglen, Nachrichten von dem somnambülen Zustande eigener Art der 19jähr. Tochter des Ludwig Gaier in Großglattbach. 3 Hfte. 8. Vaihingen a. d. Enz 837. (Stuttgart, Neff.) *3 Mk. 4 Gr.

Sigmund, Carl Ludw., Füred's Mineralquellen u. der Plattensee, für Aerzte u. Badegäste nach den vorhandenen Hülfsmitteln u. eigenen Untersuchungen dargestellt. gr. 8. Pesth 837. Hartleben. 18 Gr.

s. auch: Polya, Jos., die Flechte.

Sigwart, G. C. L., Uebersicht der im Königr. Württemberg u. in den

Digitized by Google

angrenz. Gegenden befindl. Mineralwässer u. ihrer Vorkommens-Verhältnisse. Mit 1 (lith.) Karte. gr. 8. Stuttgart 836. Schweizerbart. *10 Sgr.

Sigwart, Geo. Fr., oratio inauguralis, qua idea medicinae organologicae irenica proponitur. 4. Tubingae 753. Cotta. 2 Sgr.

— pantometrum eruditionis maxime medico-chirurgicae novis principiis mathematicis praemunitum, methodo systematica demonstratum. 4. Paris (Tubingae) 758. Cotta. 20 Sgr.

Simon, Pierre, die Brüche u. deren gründl. Heilung, so daß alle Bruchbänder überflüssig werden. Nach d. Franz. bearb., aber vielfach verm. u. verb. von Aloys Riemer. 12. Nordhausen 839. Fürst. 9 Sgr.

— radicale Heilung der Brüche, od. Abhandl. üb. die Brüche u. Vorfälle, nebst Angabe eines neuen unfehlbaren Mittels, wodurch sie radical geheilt u. also alle Bandagen unnütz gemacht werden. Nach d. Franz. bearb. 4e Aufl. 16. Cassel (838.) 839. Th. Fischer. 16 Sgr.

Simon, J. Frz., Handbuch der angewandten medizin. Chemie, in 2 Bdn. — Ir Ad. Medizin.-analytische Chemie, od. Chemie der nähern Bestandtheile des thierischen Körpers. 1s—3s Hft. Mit 1 Kpftaf. gr. 8. Berlin 840. Förstner. 3 Rthlr.

— die Frauenmilch, nach ihrem chemischen u. physiolog. Verhalten dargestellt. gr. 8. Ebend. 838. *14 Sgr.

— die Heilquellen Europa's, mit vorzügl. Berücksichtigung ihrer chem. Zusammensetzung nach ihrem physikal. u. medizin. Verhalten dargestellt. gr. Lex.-8. Ebend. 839. 1 Rthlr. 16 Sgr.

— Handbuch der prakt. Toxikologie, s.: Sobernheim.

Simon, Friedr. Alex., s.: Colles, Abr. (übers.)

Sinogowitz, Heinr. Sigism., die Wirkungen des kalten Wassers auf den menschl. Körper heilwissenschaftl. beurtheilt. gr. 8. Berlin 840. Hayn. 12 Sgr.

s. auch: Geschäftstagebuch.

Situationsplan von dem Seebade-Orte Norderney. (Auf Verfügung des Königl. Ministerii des Innern angefertigt.) Gezeichnet von E. W. Bartling. Mit Rand-Ansichten. Lith. Roy.-Fol. (Hannover 838. Hahn.) *18 Sgr.

Situs viscerum, od. Angabe der Lageverhältnisse der in den drei Höhlen des menschl. Körpers enthalt. Organe. Zum Gebrauch bei Repetitionen üb. Anatomie, bei Sektionen etc. 16. Berlin 839. Enslin'sche Buchh. (Müller.) 8 Sgr.

Skeete, Thom., Erfahrgn. u. Beobachtgn. üb. die röhrenförmige u. rothe peruvian. Rinde. Aus d. Engl. 8. Leipzig 787. (W. Vogel.) 16 Sgr.

Skoda, Jos., Abhandl. üb. Perkussion u. Auskultation. gr. 8. Wien 839. (Braumüller u. Seidel.) 1 Rthlr. 4 Sgr.

Smyth, Carm., s.: Schwann, F. J., Pathologie u. Therapie der Whytt'schen Gehirnkrankhtn.

Sobernheim, Jos. Friedr., Handbuch der prakt. Arzneimittellehre. Für angehende, prakt. u. Physikats-Aerzte, so wie als Leitfaden für den akadem. Unterricht. 3e, neu bearb. u. bedeutend verm. Aufl. 1e—3e Lief. gr. 4. Berlin 839. 40. Förstner. 4 Rthlr. 12 Sgr.

— prakt. Diagnostik der innern Krankhtn., mit vorzügl. Rücksicht auf pathalog. Anatomie. gr. 8. Berlin 837. Hirschwald. 1 Rthlr. 18 Sgr.

— tabulae pharmacologicae usui medico-practico dicatae. breit 16. Berolini 837. Förstner. 18 Sgr.

— u. Frz. Simon, Handbuch der prakt. Toxikologie. Nach dem neuesten Standpunkte dieser Wissenschaft u. ihrer Hilfsdoktrinen; für angehende, prakt. u. Physikatsärzte, so wie für Kreiswundärzte u. Apotheker bearb. Mit 1 Kpftaf. u. 3 Tabellen. gr. 8. Berlin 838. Förstner. 4 Rthlr.

s. auch: Frank, Joh. P.

Sodoffsky, W., das Seebad zu Dubbeln. 8. Riga u. Mitau 839. Götschel. 16 Sgr.

Soltsien, Car., de tela ossea aegra et integra. Exercitatio medica. (Cum tabulis III lith.) 4 maj. Berolini 838. (Burmeister et Stange.) *16 Sgr.

Sömmerring, Sam. Thom. v., vom Baue des menschl. Körpers. Neue umgearb. u. vervollständ. Original-Ausg., besorgt von W. Th. Bischoff, J. Henle, E. Huschke, F. W. Theile, G. Valentin, J. Vogel u. R. Wagner. (In 9 Bdn.) — 2r Bd. — A. u. d. T.: Lehre von den Knochen u. Bändern des menschl. Körpers. Nach der 2n Aufl. u. nach den Handexemplaren des Verf. mit den nöthigen

Digitized by Google

Ergänzungen u. Zusätzen, auch dem Katalog der von Sömmerring hinterlass. Samml. von anatom. Präparaten herausgeg. von Rud. Wagner. gr. 8. Leipzig 839. Voß. 1 Rt. 16 Gr.

Ueber den Umfang dieser neuen Ausg. s. den angehängten Prospectus.

— diss. de decussatione nervorum opticorum. S. Mogunt. 780.

— de cognitionis subtilioris systematis lymphatici in medicina usu. 4. Cassell. 779.

Somnambüle, die, eigener Art, od. die Seherin von Großglattbach in ihrer wahren Gestalt. Ein psychisch-tragisches Gemälde unserer Tage. gr. 8. Stuttgart 837. Fritz. 3 Gr.

— die in Dresden sich aufhaltende, Johanne Christiane Höhne, ihr Zustand u. ihre Kräfte. Herausgeg. von R. F. gr. 12. Neustadt-Dresden (u. Leipzig 840. Arnold; Friese.) 2 Gr.

Sonnenmayer, G. J. F., die Augenkrankhtn. der Neugebornen nach allen ihren Beziehungen, histor., patholog.-diagnost., therapeut. u. als Gegenstand der Staats- u. Sanitäts-Polizei dargestellt. gr. 8. (Leipzig 840. Kollmann.) 3 Rt.

Sorani Ephesii, de arte obstetricia morbisque mulierum quae supersunt. Ex apographo Frid. Reinholdi Diez. nuper fato perfuncti primum edita. 8 maj. Regimonti Pruss. 838. (Graefe et Unzer) 3 Rt.

Soubeiran, E., Anleit. zur Verfertigung künstl. Mineralwässer u. ähnlicher Compositionen. Aus d. Franz. übers. u. durch Zusätze, so wie die Formeln d. vorzügl. deutschen Mineralwässer verm. (Mit 1 Steintaf.) gr. 12. Leipzig 840. Voß. 12 Gr.

South's Knochenlehre zum Gebr. für Studirende. Deutsch bearb. von Henle. Mit den Abbildgn. sämmtl. Knochen in Holzschnitten von Branston. gr. 12. Berlin 840. Morin. 1 Rt. 12 Gr.

Spenkuch, Fr., Untersuchung des Luhatschawitzer Mineralwassers. 8. Brünn 813.

Speyer, C. Fr., üb. die Möglichkeit des Lebendigbegrabens u. die Einrichtung von Leichenhäusern. 8. Erlangen 826.

— Unterweis. für die Cholera-Krankenwärter des platten Landes. gr. 8. Bamberg 837. Literar.-artist. Institut. 3 Gr.

Spieß, G. A., Skizze e. Theorie d. Lebenserscheinungen, s.: Helmont, J. B. van, System.

Spieß, J. S., die Gesundheitskunde im Essen u. Trinken ꝛc. Ein f. Jedermann nützl. Buch. Neue Ausg. 8. Quedlinburg 838. Ernst. 12 Gr.

Spix, Joa. Bapt., Cephalogenesis, sive capitis ossei structura, formatio et significatio per omnes animalium classes, familias, genera aetates digesta atque tabulis illustrata, legesque simul psychologiae, cranios, copiae ac physiognomiae inde derivatae. Accedunt tabul. XVIII aen. Fol. maj. Monach. 825. (Fr. Fleischer in Leipzig.) 20 Rt.

Sponholz, C. M., die Controverse der Zurechnung bei zweifelhaften Gemüthszuständen. Ein psycholog.-forensischer Versuch für Aerzte u. Juristen. gr. 8. Stralsund 839. Löffler. 1 Rt.

Sponitzer, Geo. Wilh., freimüthig, wahr u. deutlich zu dem Hrn. Hofapotheker Meyer gesprochen üb. seine Schrift: Was fordern die Medicinalordnungen von den Apothekern? 8. Berlin 805. (Stuhr.) 20 Gr.

Sporer, Geo. Math., Grundrisse eines vollständ. Systems der Staatsarzneikunde, für Aerzte, Sanitätsbeamte u. Rechtsgelehrte. breit gr. 8. Klagenfurt 837. (Leipzig, Otto Wigand.) 18 Gr.

Sprengel, Curt, Versuch einer pragmatischen Geschichte d. Arzneikunde. Fortgesetzt von Burkard Eble. 6r Thl. 1e Abtheil. — A. u. d. T.: Versuch einer pragmatischen Geschichte der Arzneikunde von Eble. Enthaltend: die Geschichte der theoret. Arzneikunde vom J. 1800—1825. Mit dem Port. des Verf. gr. 8. Wien 837. (Gerold.) 3 Rt. 8 Gr.

— — dass. Fortgesetzt von Burkard Eble. 6r Thl. 2e Abtheil. — A. u. d. T.: Versuch einer pragmat. Geschichte der Arzneikunde von Eble. Enthaltend: die Gesch. der pract. Arzneikunde (Systeme, Epidemien, Heilmittel, Bäder) vom J. 1800—1825. gr. 8. Wien 840. (Gerold.) 3 Rt. 8 Gr.

1r—5r Thl. 3e Aufl. Halle 1821—28. (Gebauer.) 12 thlr. 18 gr.

Spring, A. Fr., üb. Ursprung, Wesen u. Verbreitung der wandernden Cholera. Mit Beziehungen auf die Epidemie in München 1836/37. gr. 8. München 837. (Fleischmann.) 14 Gr.

Digitized by Google

Sproegel, Joa. Adr. Theod., diss. sist. experimenta circa varia venena in vivis animalibus instituta 4. Gottingae 753.

Stack, R. W., medicin. Fälle. Mit nöthigen Anmerkgn. Aus d. Engl. 8. Stendal 788. Franzen u. Grosse. 6 Gr.

Stahmann, Friedr., Ahnungen aus der Geisterwelt. Eine Samml. authentischer Erzählungen von merkwürd. Träumen, Nachtwandlern, Doppelgängern ꝛc. ꝛc. u. Mittheilgn. aus der Geschichte der Seherin von Prevorst. Nebst den Resultaten der neuesten Forschungen berühmter Aerzte u. Naturphilosophen üb. diese Gegenstände. 3s u. 4s Hft. 8. Quedlinburg 837. Basse. 20 Gr. — 4 Hfte. 1 Rthlr. 16 Gr.

— der prakt. u. wohlerfahrene Chamillen- u. Holunderarzt. Od. die vielseitigen Heilkräfte der Chamillen u. des Holunders in innern u. äußern Krankhtn. Ein Haus- u. Hülfsbüchlein für Jedermann. 8. Quedlinburg 837. Basse. 6 Gr.

— Lehrbegriff des Wissenswürdigsten der Anatomie u. Chirurgie, od. Anweis. den Umfang beider Wissenschaften in kurzer Zeit sich eigen zu machen. Neue Ausg. 8. Quedlinburg 840. Ernst. 20 Gr.

Stanger, Jul. Bern., üb. Gebärmutter-Blutflüsse u. deren Behandlung. Inaugural-Abhandl. gr. 8. München 837. (Fleischmann.) 4 Gr.

Staenglmayr, Jos., dissertat. inaug. de Apoplexia cerebrali, in specie de Apoplexia cerebrali sanguinea. 8 maj. Landishuti 837. (libr. Thomann.) 2 Gr.

Stanka, Wáclawa, pitewnj Atlas to 10 tabul sestawený a k snadnégjmu porozuménj pitwy s pripogonym wyswětlowánjm obrazu wydany. Kreslenj a Prace na kamené Frantiskem Bclopotockým, Slowákem z Liptowa. Anatom. Atlas in 10 Taf. nebst einem erklärenden Texte, zusammengestellt u. herausgeb. von Wenzel Stanék. Gezeichnet u. in Stein gearb. von Fr. Belopotocký. qu. Fol. (Prag 840. Kronberger u. Rziwnatz.) 4 Rthlr. Schwarz. 3 Rthlr.

— Základowé Pitwy, (Anatomic) čili saustawnj rozbor a popis těla lidského a gednotliwých geho částek. Pracj a nákladem etc. gr. 8. W. Praze 840. (Ebend.) 1 Rthlr. 12 Gr.

Stannius, Herm., üb. die krankhafte Verschliessung grösserer Venen-Stämme des menschl. Körpers. gr. 8. Berlin 839. Bethge. 16 Gr.

s. auch: Rayer, P., Hautkrankhtn. (übers.)

Stapf, C., s.: Archiv.

Stark, Joh. Christ., Lehrbuch der Geburtshülfe, zum Unterricht für Hebammen. Mit 1 lith. Taf. (in gr. 4.) gr. 8. Jena 837. Bran. 1 Rthlr. 12 Gr.

Stark, Karl Wilh., Plan zur innern Einrichtung u. Verwaltung einer öffentlichen Krankenanstalt, vom ärztl. Standpunkte aus entworfen. gr. 8. Erlangen 839. Palm u. Enke. 6 Gr.

— allgem. Pathologie, od. allgemeine Naturlehre der Krankheit. 2 Abtheill. gr. 8. Leipzig 838. Breitkopf u. Härtel. 6 Rthlr.

Starke, s.: Weiß, J. Jos., Erfahrungen ꝛc.

Stecher, Friedr., Taschenbuch der Wasserheilkunde nach der Prießnitz'schen Heilmethode, mit geschichtl., physiolog., patholog., diätet. u. therapeut. Bemerkgn. nebst einer vorausgeschickten Beschreib. der Wasserheilanstalt zu Kreischa bei Dresden, für Kurgäste u. alle diejenigen, welche sich mit der Wirksamkeit dieser Methode bekannt zu machen wünschen. 16. Leipzig 840. Fr. Fleischer. 18 Gr.

Steifensand, Carl, üb. Blut u. Nerv in Bezug auf den gegenwärt. Zustand der Humoral- u. Solidarpathologie, mit vorzügl. Rücksicht auf Rösch's u. Hauff's Controversschriften. 8. Crefeld 840. Funcke. 16 Gr.

Stein, E. S., tractatus de Eclampsia. 8 maj. Hagae comitum 838. de Groot. (Lingen, Jülicher.) 1 Rthlr.

Stein, Geo. Guil., de praestantia forcipis ad servandam foetus in partu difficili vitam. 4. Cassell. 771.

Stein, J. A. W., tabulae anatomicae praecipuarum humani corporis regionum in quibus graviores operationes chirurgicae suscipiuntur. Fasc. I. Fol maj. Hafniae 831. Brummer. 3 Rthlr.

Steiner, Jos., Versuch einer medizin. Topographie vom Landgerichtsbezirke Parkstein u. Weiden in der Oberpfalz. gr. 8. Sulzbach 808. (v. Seidel.) 1 Rthlr. 8 Gr.

Steinrueck, Otto, de nervorum regeneratione. Commentatio physiologica. Acced. II tabulae aeneae. 4 maj. Berolini 838. Burmeister et Stange. 20 Gr.

Sternberg, Kasp., die Naturforscher u. Aerzte in Prag, s.: Bericht.

Digitized by Google

etten, Guil. van, dissert. medica inaug., observationes continens de saiva ejusque vi et utilitate. 8 maj. Groningae 837. Smit. (Lipsiae, Weidmann.) *1 Rthl. 4 Gr.

even, P., de deliriis. 4. Gottingae 782. Brose. 4 Gr.

tevenson, W., Abhandl. üb. den Nutzen der Blasenpflaster beim Podagra. Aus d. Engl. 8. Leipzig 783. (Gebhardt u. Reisland.) 4 Gr.

ieck, N. U., de quinque prioribus encephali nervis. 8 maj. Gottingae 791. (Brose.) 5 Gr.

tiebel, S. F., von dem rechten Gebrauche des Arztes. Für Gesunde u. Kranke. 8. Frankfurt a. M. 840. Jügel. 21 Gr.

Soden u. seine Heilquellen. Mit 1 Plan von Soden. gr. 12. Ebend. 840. 21 Gr.

tieglitz, Isr., diss. de morbis venereis larvatis. 8. Gottingae 789.

tilling, physiolog., patholog. u. medicin.-pract. Untersuchgn. üb. die Spinal-Irritation. Mit 4 eingedruckten Holzschnitten. Lex.-8. Leipzig 840. Otto Wigand. 3 Rthl.

tokes, Wilh., Abhandl. üb. die Diagnose u. Behandl. der Brust-Krankheiten. — Krankhtn. der Lunge u. Luftröhre. Aus d. Engl. von Gerhard von dem Busch. gr. 8. Bremen 838. Heyse. 3 Rthl. 16 Gr.

- üb. die Heilung der innern Krankhtn., von dem Standpunkte d. neuesten Erfahrg. am Krankenbette. Vorlesgn., gehalten an der medicin. Schule (Park-Street) zu Dublin. 2e, genau durchgeseh. Aufl., verm. durch 1) mehrere interessante Abhandlgn. von W. Stokes, u. 2) einige, praktisch sehr wichtige Vorlesgn. von L. Graves in Dublin. Deutsch bearb. von Friedr. J. Behrend. 2 Lieff. gr. 8. Leipzig 839. Kollmann. 1 Rthl. 12 Gr.

s. auch: Encyclop. d. prakt. Medicin.

Stoll, J. B., naturphilosoph. Entwickelung des pathologischen u. Heil-Prinzips aus dem Begriff des Lebens. gr. 8. Köln 838. (Renard.) *8 Gr.

Storch, auch Pelargus, Joh., hydropis historia, od. Beschreib. seiner merkwürd. Wassersucht u. deren Cur ꝛc. Mit beigefügter Lebensbeschreib. u. Sectionsschein zum Druck befördert u. mit ein. Register versehen von Jak. Storch. 4. Eisenach 752. (Wittekind.) 6 Gr.

— nöthiger Unterricht, wie man sich bei grassirenden Fleck- u. hitzigen Faulfiebern zu verhalten. 8. Ebend. 758. 2 Gr.

— theoret.-prakt. Abhandl. von Kinderkrankhtn., darinnen die Theorie auf richtige Gründe beruhet. 4 Bde. 8. Gotha 749—51.

— von Krankhtn. d. Weiber, nebst Unterricht für Hebammen. 8 Thle. (8r Thl. von Jak. Storch). 8. Gotha 747—52. (Compt. f. Liter. in Leipzig.) 4 Rthl. 20 Gr.

— prakt. u. theoret. Traktat vom Scharlach-Fieber. 8. Gotha 742.

— theoret. u. prakt. Abhandl. von vielerhand sowohl innerl. als äußerl. Krankhtn., welchen erwachsene Personen, vornemlich aber Soldaten unterworfen zu seyn pflegen. 8. Eisenach 758.

— theoret. u. prakt. Abhandl. von Kinderkrankhtn. Aus d. Schwed. von J. And. Murray. 8. Göttingen 785.

Störk, Ant., dissert. inaug. med. de conceptu, partu naturali, difficili et praeternaturali. 4. Viennae 757.

— libellus, quo demonstratur: cicutam non solum usu interno tutissime exhiberi, sed et esse simul remedium valde utile in multis morbis, qui hucusque curatu impossibiles dicebantur. Editio altera. 8. Vindobonae 761. Trattner.

— libellus secundus, quo confirmatur: cicutam non solum usu interno tutissime exhiberi, sed et esse remedium valde utile in multis morbis, qui hucusque curatu impossibiles dicebantur. 8. Ibid. 761. Lib. 1. 2. 14 Gr.

Stosch, v., s.: Wochenschrift f. d. gesammte Heilkunde.

Stote, C. D., de vitriolo albo ejusque usu medico et chirurgico. 8. Gottingae 788. Brose. 4 Gr.

Stourdza, A. de, C. W. Hufeland. Esquisse de sa vie et de sa mort chrétiennes. gr. in-8. Berlin 837. (Thome.) 6 Gr.

Strahl, Mor., drei Fragen: I. Welches ist das Wesen der Cholera? II. Durch welche Mittel ist sie heilbar? III. Giebt es ein Präservativ, u. welches ist es? Beantwortet. 8. Berlin 837. Heymann. *8 Gr.

— Enthüllung des räthselhaften Wesens der Unterleibskrankhtn., nebst einer

Digitized by Google

neuen u. naturgemäßen Heilmethode der Hämorrhoiden, Hypochondrie, Hysterie u. Gicht. Für gebildete Nichtärzte. 5e, verm. u. verb. Aufl. 8. Nebst ein. Tabelle in 4. Ebend. 840. *1 ℳ

Strahl, Mor., die Kurorte Marienbad, Carlsbad u. Kissingen in ihren Heilwirkungen auf Unterleibskranke. 8. Berlin 839. Heymann. *16 ℊ

Strantz, an M. W. Schneemann, üb. den ansteckenden Typhus. 8. Bamberg 814. Kunz. 4 ℊ

Straubinger Hütte, die, zu Bad Gastein. 3e Aufl. 16. Wien (819.) 831. (Tendler u. Schäfer.) 10 ℊ

Strehler, Mar., die morgenländ. Brechruhr. Nach eigenen Erfahrgn. bearb. (4 Lieff.) breit gr. 8. Bamberg 837. Literar.-artist. Institut. à 6 ℊ. — 1 ℳ

Striegel, Fried. Guil., de necrosi ossium. Dissertat. inaug. medica. 8 maj. Lipsiae 837. (Goethe.) 4 ℊ

Strodtmann, J. S., anatom. Vorhalle zur Physiologie der Stimme der Sprachlaute. Mit 2 Taf. Abbildgn. (in qu. ½ Fol.) Für Anatomen, Physiologen, Sprachforscher u. Tonologen aus dem Flensburger Schulprogramm abgedruckt. 4. Altona 837. Aue. *16 ℊ

Stromeyer, Lud., de combinatione actionis nervorum et motiorum et sensoriorum, sive de sensuum impressionibus musculorum actione effectis, commentat. 8 maj. Erlangae 839. Ferd. Euke. *4 ℊ

— Beiträge zur operativen Orthopädik, od. Erfahrgn. üb. die subcutane Durchschneidung verkürzter Muskeln u. deren Sehnen. Mit 8 lith. Taf. Lex.-8. Hannover 838. Helwing. 2 ℳ

(Strumpf, F. L.,) die officinellen Gewächse, s.: Gewächse.

Struve's Anstalten, s.: Stürmer, Theod.

Struve, Frid. Adph. Aug., diss. sist. docimasiam pulmonum Ploucquetianam. 4. Halae 802.

Stucke, C., toxicolog. Tabellen, od. tabellar. Uebersicht der Gifte, der Symptome, die sie hervorbringen, u. der Behandl. der Vergiftungen, der Auffindungsweise der Gifte etc. Nach den neuesten Entdekgn. u. Berichtigungen. 2e, verm. u. verb. Aufl. qu. gr. 4. Köln 837. DuMont-Schauberg. 14 ℊ

Stürmer, Theod., der letzte ultrahomöopath. Apostat, od. Dr. Trinks u. sein Terrorismus, krit. beleuchtet. gr. 8. Leipzig 838. Kummer. 16 ℊ

— u. sein Juste milieu, s.: Trinks, C. F.

— zur Vermittelung d. Extreme in der Heilkunde. gr. 8. Ebend. 837. 2 ℳ 8 ℊ

— die Mineralquellen in der Natur u. in Struve's Anstalten, das gewöhnl. Trinkwasser u. mehrere Arzneistoffe. Zur Vermittel. der Extreme in der Heilkunde für Aerzte u. Nichtärzte. gr. 8. Ebend. 839. 1 ℳ

— üb. Preisfragen zur Vermittel. der Extreme in der Heilkunde. gr. 8. Ebend. 838. 12 ℊ

Suckow, Heinr. Emil, Grundriss der speciellen Semiotik. Nach den Quellen bearb. gr. 4. Jena 838. Bran. 1 ℳ 12 ℊ

Suermann, Bern. Franc., diss. de arsenici in corp. hum. effectibus ejusque usu hodie celebrato medico. 4. Traj. ad Rhen. 809.

Summarium des Neuesten u. Wissenswürdigsten in der gesammten Medicin zum Gebr. prakt. Aerzte u. Wundärzte. Herausgeg. von ein. Vereine prakt. Aerzte u. Wundärzte. Neueste Folge. (6r—9r) Jahrg. 1837—40. od. Bd. IV—XV. à J. 24 Hfte. Redakteur: E. H. Kneschke. gr. 8. Leipzig. Steinacker. à J. 6 ℳ 16 ℊ

Sundelin, Karl, Taschenbuch der ärztlichen Receptirkunst u. d. Arzneiformeln, nach den Methoden der berühmtesten Aerzte. 3e, verm. u. verb. Aufl., herausgeg. von J. C. Albers. 2 Bdchn. ½ 12. Berlin 837. Th. Enslin. 1 ℳ 18 ℊ

s. auch: Berends, Vorlesungen.

Suringar, Ger. Conr. Bern., Isagoge in doctrinam morborum chronicorum. Pars I. 8 maj. Amstelodami 837. Sijlpke. 1 ℳ 8 ℊ

Susewind, Frid. Ferd., de graviditate ovaria. 4. Berolini 820.

Süßmilch, Joh. Pet., die göttliche Ordnung in den Veränderungen des menschl. Geschlechts. 3e Aufl. von Chr. Jac. Baumann. 2 Thle. 8. Berlin (740.) 788. (Reimer.) 5 ℳ

— Gedanken von den epidem. Krankhtn. aus dem gröſsern Sterben des 1757n Jahres. 4. Berlin 758. Haude u. Spener. 4 ℊ

Digitized by Google

n Swieten, Gerard, kurze Beschreib. u. Heilungsart der Krankhtn., welche am öftesten in dem Feldlager beobachtet werden. 8. Wien, Prag u. Triest 758.
Wurz, Ignaz, Trauerrede auf den hochwohlgebornen Herrn Gerard, Freyherrn von Swieten. 8. Wien 772. (Coppenrath in Münster.) 4 gr.
ydenham, Thom., opera medica. II Tom. 4. Genev. 736.
sämmtl. medicin. Schriften, in die deutsche Sprache übersetzt von J. Kraft. Herausgeg. mit einer Lebensbeschreib. Sydenham's u. den nöthigen Anmerkgn. versehen von R. H. Rohatzsch. 2 Bde. in 12 Hftn. — 1r Bd. 1s—5s Hft. u. 2r Bd. 1s—3s Hft. gr. 8. Ulm 838. 39. Ebner. à 6 Gr.
yme, James, üb. d. Krankhtn. des Mastdarms, aus d. Engl. Besond. abgedr. aus den Analekten f. Chirurgie v. Blasius u. Moser. gr. 8. Berlin 839. Heymann. 10 Gr.
philidologie, od. die neuesten Erfahrgn., Beobachtgn. u. Fortschritte des In- u. Auslandes üb. die Erkenntniss u. Behandl. der venerisch. Krankheiten. Eine Samml. des Wissenswerthesten u. Interessantesten aus den neuesten Werken, Zeitschriften, Dissertationen, Preisschriften etc. Herausgeg. von Friedr. J. Behrend. 1r 2r Bd. à 4 Hfte. gr. 8. Leipzig 838—40. Kollmann. à Hft. 15 Gr. — 3 Rt.
zalay, E., tractatus medicus de morbis cutis secundum formas externas dispositis. 8. Viennae 818. (Wimmer.) 12 Gr.
zathmary, Jos., tract. de inoculatione vaccinae, in commodum plebis imprimis editus. 8. Ofen 818. Societ. typogr. 8 Gr.
zerlecki, Lad. A., Dictionnaire abrégé de Thérapeutique, ou exposé des moyens curatifs employés par les praticiens les plus distingués de la France, de l'Allemagne, de l'Angleterre et de l'Italie, dans toutes les maladies, rangées d'après l'ordre alphabétique. II Tom. gr. in-8. Paris 837. (Freiburg, Fr. Wagner.) *5 Rt.
prakt. Handwörterbuch der Heilungslehre, od. Darstellung der Heilmethoden der berühmt. prakt. Aerzte Deutschlands, Frankreichs, Englands, Italiens u. Americas. Nach der 2n franz., ganz umgeänd. u. bedeutend verm. Ausg. frei bearb. u. mit den in der medicin. u. chirurg.-ophthalmolog. Klinik in Freiburg von den Herren Hofrath Baumgärtner u. Geh. Hofrath Beck befolgten Heilmethoden u. a. Zusätzen verm. vom Verf. des Originals. 1r Thl. 1e—6e Abtheil. (A.—Pneumonia.) gr. 8. Stuttgart 838—40. Rieger & Comp. à 12 Gr. — 3 Rt.
Monographie üb. den Tabak, dessen Einwirkung auf den menschl. Organismus, u. Heilkräfte in verschied. krankhaften Zuständen. Eine in Paris mit einer goldenen Medaille gekr. Preisschr. gr. 8. Stuttgart 840. Ebner & Seubert. 18 Gr.
bellen, anatom., nach der Wachspräparaten-Samml. der k. k. Joseph's-Akademie zu Wien; beschr. (m. deutsch. u. latein. Texte) v. Jos. Rheret; lgcb. u. gestochen von Paul Joh. Weindl. 1r Bd. Bänderlehre. Taf. A. B. u. —43. 2e—4e Bd. Myologie. Taf. A—F. nebst dazu gehör. Linienzeichngn. u. 1—120. gr. Fol. Wien (o. J.)
geographische, der Mineralwässer u. Bäder in den deutschen Staaten, n Ungarn, Frankreich, Schweiz, Italien u. Grossbritanien, mit ein. Hydrologie begleitet, vorzügl. für Aerzte. Von J. L. gr. 8. Zürich 836. Schultess. 12 Gr.
ipper, Joh. Leonh., Dissertatio medica inaug., de vaccinae virtute rophylactica, iterata insitione confirmanda. 8 maj. Groningae 837. Smit. Lipsiae, Weidmann.) *1 Rt. 4 Gr.
ubert, Wilh., die wichtigsten chron. Krankhtn., nämlich Gicht u. Hämorhoiden, in allen ihren Formen u. Symptomen, die als Podagra, Chiragra, ischagra, Sand, Gries, Stein ꝛc. erscheinen, od. neuverfaßtes System zur zweckäßigen Behandl. u. gründl. Heilung derselben. Auf die Entdeckung neuer u. geprüfter bewährter Heilmittel begründet. gr. 8. Temeswar 837. (Wien, Volke.) *18 Gr.
xe, die Königl. Preuß., für die Medicinal-Personen. Nebst hinzugekomm. Erläuterungen u. Erläuterungen u. übersetzten Kunstausdrücken. Zum Gebr. für Jedermann. gr. 12. Bonn 840. Habicht. *4 Gr.
tor, C., s. Boyer, A. v. (übers.)
nden, Gerh. Fr., novae sellae aegrotantium adjuncta capsa pro pede necto pendula descript. Cum tab. aen. 8maj. Erlangae 798. (Heyder.) 8 Gr.

Digitized by Google

Theile, F. W., s.: Sömmerring, Sam. Th. v., d. Bau des menschl. Körpers.

Thierfelder, Joh. Glieb., üb. die Verhütung der Lungenschwindsucht. Eine Belehrungsschrift für Eltern u. Erzieher. gr. 8. Leipzig 839. Gebhardt u. Reisland. 6 Ngr.

Thilenius, B. J. H. L. J. Chr., les eaux sulfureuses de Weilbach, s.: Fabricius.

Thomé, Wilh., de corneae transplantatione. Dissert. inaug. Cum (3) tab. lith. 4 maj. Bonnae 834. (Habicht.) 12 Ngr.

Thomson, A., Vorlesgn. üb. gerichtl. Arzneiwissenschaft, s.: Bibliothek.

— organic chemistry, s.: Weinlig, Alb., Pflanzenchemie.

— Anatomie der Brüche, s.: Velpeau, Alf. A. L. M., Abhandl. der chirurg. Anatomie.

s. auch: Encyclop. der prakt. Medicin.

Thorer, S. T., prakt. Beiträge im Gebiete der Homöopathie. Herausgeg. von den Mitgliedern des Lausitzisch-Schlesischen Vereins homöopath. Aerzte. 3r Bd. gr. 8. Görlitz 836. (Köhler.) 1 Thlr. — 1r 2r Bd. 2 Thlr.

— prakt. Beiträge im Gebiete der Homöopathie od. der specifischen Heilkunde. Herausgeg. v. d. Mitgliedern des Lausitzisch-Schlesisch. Vereins homöopath. Aerzte. 4r Bd. (3 Hfte.) gr. 8. Leipzig 839. 40. Schumann. à 8 Ngr. — 1 Thlr.

Tiedemann, Friedr., das Hirn des Negers mit dem des Europäers u. Orang-Outangs verglichen. Mit 6 (lith.) Taf. Imp. 4. Heidelberg 837. L. Winter. 23 Ngr.

— von den Duverneyschen, Bartholinschen od. Cowperschen Drüsen des Weibes u. der schiefen Gestaltung u. Lage d. Gebärmutter. Mit 4 (5) Taf. Abbild. gr. 4. Heidelberg 840. Groos. 12 Ngr.

Tissot, Sim. Andr. D., u. Rosenstein, Abhandl. von der Natur u. Kur der Kinderblattern. Herausgeb. von E. G. Baldinger. 8. Leipzig 778. Schneider. 4 Ngr.

Toben, Died. Chr., diss. de enuresi. Cum fig. 4. Gottingae 805. Brose. 4 Ngr.

Tolberg, Joa. Guil., commentatio de varietate hymenum. 4. Halae 791. (Schwetschke u. Sohn.) 9 Ngr.

— üb. die Aehnlichkeit d. Salzsoole mit dem Seewasser u. den Nutzen d. Seebäder ꝛc. 1s Hft. 8. Magdeburg 840. (Heinrichshofen.) 4 Ngr.

— — dess. 2s Hft. — A. u. d. T.: Erfahrgn. üb. den Gebr. u. eigenthüml. Wirkung des Soolbades in den J. 1803—10 ꝛc. 8. Ebend. 811. 10 Ngr.

— das russische Dampfbad in St. Elmen. 8. Ebend. 828. 9 Ngr.

— das Soolbad zu Elmen bei Salza, seine Geschichte u. jetzige Einrichtung, nebst Anweis. zum zweckmäßigen Gebr. desselben. Mit Abbildgn. 8. Ebend. 822. 14 Ngr.

Töltényl, Stanisl., Versuch einer Kritik der wissenschaftl. Grundlage der Medicin. 4 Bde. gr. 8. Wien 838—40. (Heubner.) 8 Thlr. 12 Ngr.

Toroszewicz, Theod. v., die brom- u. jodhaltigen alkalinischen Heilquellen u. das Eisenwasser zu Jeronicz im Königr. Gallizien. 8. Lemberg 838.

Torti, Fr., therapeutice specialis ad febres periodicas. 4. Francofurt. 756. Fleischer. 1 Thlr. 16 Ngr.

— responsiones iatropologeticae. 4. Ibid. 756.

Tourtual, Carl Flor., prakt. Beiträge zur Therapie d. Kinderkrankheiten. 2s Bdchn. 8. Münster 837. Regensberg. 18 Ngr. — 2 Bdchn. 1 Thlr. 8 Ngr.

Tourtual, Casp. Theob., üb. die Erscheinung des Schattens u. deren physiolog. Bedingung, nebst Bemerkgn., die wechselseit. Verhältnisse der Farben betreffend. (Mit 1 Kpftaf.) gr. 8. Berlin 830. Reimer. 18 Ngr.

— de mentis circa visum efficacia. 4. Berol. 823.

Tralles, Balth. Ludov., de machina et anima humana a se invicem distinctis. 4. Lipsiae 749.

Tranchina, Gius., Bericht üb. die am 18. März 1835 im Haupt-Militair-Hospital della Trinita zu Neapel stattgehabte öffentl. Ausstellung derjenigen Leichname, welche nach dem von ihm entdeckten Verfahren einbalsamirt worden waren, so wie üb. die verschied. Operationen bei der Enthüllung des Geheimnisses u. bei Darstellung dieser neuen Verfahrungsart. Nebst histor. Einleit. üb. die verschied. Methoden des Einbalsamirens bei den Alten u. Neuern. Aus d. Ital. übers. u. mit e. Vorwort begleitet von Heinr. Aug. Frhr. v. Gersdorff. gr. 8. Weimar 837. Voigt. 6 Ngr.

Trapp, Henr. Armin., Symbolae ad anatomiam et physiologiam organorum bulbum adjuvantium et praecipue membranae nictitantis. Dissert. inaug. Acced. II tab. lith. 4 maj. Turici 836. Höhr. 15 Ngr.

Digitized by Google

Traumann, Friedr., üb. die Befugniß zur unentgeldl. Verabreichung homöopath. Heilmittel nach den Gesetzen des Königr. Hannover erörtert in einer Vorstellung an das Königl. Ministerium des Innern zu Hannover. gr.8. Hildesheim 836. Gerstenberg. 8 Gr.

Trautner, Joh. Karl Friedr., Grundriss d. Pharmacomorphik od. Arzneiformenlehre. 16. Nürnberg 839. Bauer u. Raspe. (Merz.) 12 Gr.

- die Gegenwart der Medicin u. ihre Zukunft. Einige Andeutungen. gr.8. Ebend. 839. 6 Gr.

- einige Worte üb. das Verhältniss der Medicin zum Gesammtleben des Menschen, u. üb. ihre histor. Entwicklung. gr. 8. Ebend. 837. 2 Gr.

Trembecki, Onuphrius Ritter v., allgem. Anweis. zum Augenkranken-Examen, mit diagnostischen Tabellen der Neurosen u. Gefäßkrankhtn., nach dem System des Hrn. Prof. Anton Edlen von Rosas entworfen. gr.8. Wien 840. Wallishausser. 18 Gr.

Trendelenburg, Theod. Fr., de sterni costarumque in respiratione vera genuinaque motus ratione. Cum fig. 4. Gottingae 770.

Treutler, Frid. Aug., observationes patholog.-anatomicae auctarium ad helminthologiam humani corpor. continentes. Cum 4 tab. aen. ad natur. pict. 4. Lipsiae 793. Müller. 1 Rt.

Treviranus, Gottfr. Reinhold, Beobachtgn. aus der Zootomie u. Physiologie. Nach dessen Tode herausgeg. von Ludolph Christ. Treviranus. 1s Hft. Mit 19 lith. Taf. gr. 4. Bremen 839. Heyse. *3 Rt.

- Beiträge zur Aufklärung der Erscheingn. u. Gesetze des organischen Lebens. 1r Bd. 3s Hft. — A. u. d. T.: Resultate neuer Untersuchgn. üb. die Theorie des Sehens u. üb. den innern Bau der Netzhaut des Auges. Mit 2 Steintaf. u. 4 Kpftaf. gr.8. Ebend. 837. 1 Rt. 8 Gr.

- — dess. 1r Bd. 4s Hft. — A. u. d. T.: Tafeln zur Erläut. der neuen Untersuchgn. üb. die organ. Elemente der thierischen Körper u. deren Zusammensetzungen. Nach des Verf. Tode herausgeg. von Lud. Christ. Treviranus. (Mit 14 Steintaf.) Lex.-8. Ebend. 838. 1 Rt. 12 Gr. (1s—4s Hft. 4 Rt. 4 Gr.)

Trapp, Ed. Christ., Homburg u. seine Heilquellen. (Mit 1 Ansicht, 1 Karte u. 1 Plan.) 8. Darmstadt 837. Leske. 20 Gr.

Trinks, Carl Friedr., der erste homöopath. Apostat, od. Dr. Stürmer u. sein Justemilieu kritisch beleuchtet von Dr. Y. gr.8. Dresden u. Leipzig 837. Arnold. 8 Gr.

- homöopath. Bekehrungs-Episteln für angeh. prakt. Aerzte von Dr. Y. 1s Hft. gr.8. Ebend. 837. 18 Gr.

Trinks, Theod., u. sein Terrorismus, s.: Stürmer, Theod.

Troschel, Heinr. Gfo. Nep., nothwend. Nachricht von dem wahrhaften Böhmischen Bitterwasser, Saydschützer Ursprungs aus dem Hochbelscher Berge. 8. Leitmeritz 761.

Troschel, G. H., diss. de morbis ex alieno situ partium abdominis. 8. Francofurtae 754.

Troschel, Max., de tubae Eustachianae catheterismo. Comment. 8maj. Berolini 833. (Dümmler.) 5 Gr.

- Lehrbuch der Chirurgie. Zum Gebr. bei Vorlesgn. u. f. prakt. Aerzte u. Wundärzte. 3 Bde. gr.8. Berlin 839. 40. Th. Enslin. à 2 Rt. — 6 Rt.

- Recept-Taschenbuch, eine Samml. bewährter Arzneiformeln, zur Erleichterung des Studiums, besond. für angeh. Chirurgen. ½12. Ebend. 837. 21 Gr.

Trousseau, A., u. H. Belloc, prakt. Abhandl. üb. die Kehlkopfsschwindsucht, die chronische Laryngitis u. die Krankhtn. der Stimme. Von der Königl. Akademie der Medicin gekr. Preisschr. Uebers. von Romberg in Bonn. Herausgeg. u. mit Zusätzen versehen von J. F. H. Albers. gr.8. Leipzig 838. Cnobloch. 1 Rt. 12 Gr.

- u. H. Belloc, üb. Phthisis laryngea, Laryngitis chronica u. die Krankheiten der Stimme. Von der Académie royale de médecine gekr. Preisschr. Aus d. Franz. von Jul. G. Schnackenberg. Mit 9 Taf. in Steinstich. gr. 8. Quedlinburg 839. Basse. 2 Rt.

Troxler, s.: Guggenbühl, J.

Trümpy, Joh., das Stachelbergbad bei Linthal im Kanton Glarus u. dessen Umgebgn. Ein topograph.-medicin. Versuch. 2e umgearb. Aufl. 8. Glarus 837. (Zürich, Höhr.) 20 Gr.

Digitized by Google

Trüstedt, s.: Encyclopädie, Ikonogr. — Lehrbuch d. Geburtskunde f. Hebammen.

Tschudi, Ad., die Blasenwürmer. Ein monograph. Versuch. (Mit 2 Steintaf.) gr. 4. Freiburg 838. Fr. Wagner. *20 Sgr.

Tuwar, W. A., das Wesen der Entzündung. Untersucht auf theoret. u. prakt. Wege. gr. 8. Prag 834. (Kronberger u. Rziwnatz.) 12 Sgr.

Beurtheilung der Brochüre, welche unter dem Titel: „die Homöopathie, ihr Wesen u. Wirken am Krankenbette. Ein Wort der unbefangenen Betrachtung von Ducka." zu Prag erschienen ist. 8. Prag 840. (Scheib.) *10 Sgr.

Twedie, s.: Encyclop. d. prakt. Med.

Ueber die Hypochondrie u. den Weg, sie sicher zu heilen. Für Hypochondristen. (Neue Ausg.) 8. Leipzig 838. Reimann. 9 Sgr.

— die Stadt Meran in Tyrol, ihre Umgeb. u. ihr Klima. Nebst Bemerkgn. üb. Milch-, Molken- u. Traubenkur u. nahe Mineralquellen. (Mit 1 Karte der Umgebung. in gr. 4.) gr. 8. Wien 837. (Gerold.) *8 Sgr.

— arsenikhaltige Stearinlichter. Eine im Interesse des allgem. Gesundheits-Zustandes der Aufmerksamkeit des Publikums sehr zu empfehlende Frage. Nach dem Report of the Westminster medical Society to London. Nebst ein. Vorwort von Theod. Groos. gr. 8. Stuttgart 839. Hallberger. 12 Sgr.

— die Verhältnisse der Aerzte u. des Medizinalwesens in Bayern, nebst Angabe der Mittel, mit welchen beide radical zu verbessern sind. Für Regierungs- u. Medizinal-Beamte, Aerzte u. Laien. Verfaßt von ein. prakt. Arzte. 8. Augsburg 840. v. Jenisch u. Stage'sche Buchh. 6 Sgr.

— die bei der Wahl eines Hausarztes zu nehmenden Rücksichten. Allen Familienvätern, Müttern u. Erziehern zur Beherzigung empfohlen von ein. prakt. Arzte. 8. Leipzig 840. Tauchnitz jun. 6 Sgr.

— die Cholera. Auszug aus einem amtl. Bericht des Med.-R. Albers. (d. Moskau 21. März 1831.)

— die Wunder u. heilsamen Wirkungen des kalten Wassers, u. wie dasselbe in den mannigfachen Krankheitszuständen als das sicherste u. wohlfeilste Heil- u. Stärkungsmittel anzuwenden ist. Eine nützl. Schrift für Jedermann. Von den berühmt. Aerzten Deutschlands u. der Schweiz bearb. 2e verm. Aufl. gr. 8. Glarus 837. (St. Gallen, Scheitlin.) 6 Sgr.

— das schwere Zahnen der Kinder.. 8. Leipzig 799. (Wienbrack.) 6 Sgr.

(**Uden**, Konr. Fr.), üb. die Glaubwürdigkeit der Medicinalberichte in peinl. Rechtshändeln. 8. Berlin 780. Haude u. Spener. 8 Sgr.

Uebersicht, kurze medico-topographische, d. Salzquellen zu Staraja-Russa. Aus. d. Russ. gr. 8. St. Petersburg 837. Brieff. 6 Sgr.

Unger, F., Beiträge zur vergleichenden Pathologie. Sendschreiben an Hrn. Prof. Schönlein. (Mit 1 illum. Steintaf.) gr. 4. Wien 840. Beck. 1 Rthlr.

Unger, Rudolph Herrm., die beabsichtigte Hospital-Krankenpflege im sächsischen Gebirge betreffende Mittheilgn. u. Erörtergn. gr. 8. Zwickau 836. (Richtersche Buchh.) 6 Sgr.

— ärztl. Vorarbeiten das beabsichtigte Krankenstift für das Sächsische Gebirge betreff. Ein Versuch üb. öffentl. Provinzial-Krankenpflege u. in Bezug auf Sachsen insbesondere. 2e Hft. Mit 1 lith. Bauplane, als Fortsetzung der die beabsichtigte Hospital-Krankenpflege im Sächs. Gebirge betr. Mittheilgn. u. Erörtergn. von demselben Verf. gr. 8. Ebend. 840. *12 Sgr.

Universal-Lexicon der prakt. Medicin u. Chirurgie von Andral, Bégin, Blandin, Bouillaud, Bouvier, Cruveilhier, Cullérier, Devergie, Dugès, Dupuytren, Foville, Guibourt, Jolly, Lallemand, Londe, Magendie, Ratier, Rayer, Roche u. Sanson. Frei bearb. von mehrern deutschen Aerzten. 3r—8r Bd. à 10 Lieff. u. 9r Bd. 1e 2e Lief. gr. 8. Leipzig 837—40. Franke. à Lief. 8 Sgr.

1r—8r Bd. 26 Rthlr. 16 Sgr.

3r Bd. Blepharoptosis — Cinae.
4r „ Cinamomum — Ectropium.
5r „ Eczema — Fistula.
6r „ Fistula Corneae. — Herbstzeitlose.
7r „ Hermaphroditus — Infanticidium.
8r „ Infarctus — Magnetstein.
9r „ (Lief. 1—6) Magnetismus animalis — Neonatus.

Universal-Rathgeber, ökonom. u. populär-medizin. 4e, durchgesch. Aufl., verm. mit einer 2n u. 3n Abtheil.: Das kalte Wasser, als Bad u. Getränk dem mensch-

Körper sehr heilsam. Von John Floyer, John Hancocke u. Fr. Hoffmann. Der Segen der Hautpflege, nach 32jähr. Erfahrgn. aus meinem Leben. Von C. A. Heller. gr. 8. Stuttgart 839. Literatur-Comptoir. 1 Rth. 12 Sgr.

Unterhaltungs-Bibliothek, medicin., od. Collectiv-Blätter von heiterem u. ernstem Colorite für alte u. junge Aerzte. 1s—5s Bdchn. gr. 8. Leipzig 838—41. Engelmann. 3 Rth. 21 Sgr.

1s Bdchn. Mit dem Bildnisse des Paracelsus. 21 gr. — 2s Bdchn. Mit dem Bildn. Adalb. v. Hallers. — 3s Bdchn. Mit dem Bildn. Max Stolls. — 4s 5s Bdchn. Mit d. Bildn. Von Swieten's u. Reils. à 18 gr.

Unterricht für junge Frauen, um frohe Mütter gesunder Kinder zu werden u. selbst dabei gesund u. schön zu bleiben. Mit e. Anh. enthalt. Gebete für Schwangere u. Gebährende. 2e Ausg. 8. Ulm 838. (Leipzig, Fr. Klein.) 9 Sgr.

Untersuchung, psycholog. u. physiolog., üb. das Lachen. Aus d. Franz., nebst e. Abhandl. Kants Erklär. des Lachense räuk. (v. W. F. A. Mackensen). 8. Wolfenbüttel 794. Albrecht. 7 Sgr.

Einiger medicin.-gerichtl. Fragen. (Schwängerung betreff.) 8. Frankfurt 804. Elsenberg. 3 Sgr.

Uzer, Joa. Cph., cur feminis Europaeis et illustribus prae aliis gentibus et rusticis partus sint laboriosiores? 4. Gottingae 771.

Vahan, G., Wissenschaft der äußern Fußpflege, od. Anweis., wie die Füße nicht durch übeln Gang u. schlechte Schuhmacher-Arbeit zu verderben sind. gr. 8. Wien 817. (Wimmer.) 6 Sgr.

Valeri, Paul, specimen bibliothecae criticae magnetismi sic dicti animalis. 3 maj. Gottingae 788. Dieterich. 2 Sgr.

Vademecum, medizin.-polizeil. Eine Anweis. zur Behandl. des Scheintodes u. zu Rettungsversuchen bei plötzl. Lebensgefahren für Aerzte u. Beamte. 32. Würzburg 840. Etlinger. 12 Sgr.

— medicin.-forensisches, ein Hand- u. Hülfsbüchlein bei gerichtl. Obductionen für Aerzte u. Wundärzte. 32. Würzburg 840. Etlinger. 12 Sgr.

— für Aerzte in einer Samml. medicin. Anekdoten u. Curiositäten. Neue Ausg. 2 Thle. gr. 16. Stuttgart 840. Köhler. 14 Sgr.

Valentin, G., Repertorium für Anatomie u. Physiologie. Kritische Darstellung fremder u. Ergebnisse eigener Forschung. 2r—5r Bd. in 2 Abheill. od. Jahrg. 1837—40. (4r Bd. Mit Register zum 2n—4n Bd.) gr. 8. Bern u. St. Gallen, Huber u. Comp. 2r 3rBd. à *2 Rth. — 4r 5r Bd. à *2 Rth. 12 Sgr.

— de functionibus nervorum cerebralium et nervi sympathici libri quatuor. 4 maj. Bernae et Sangalli Helvet. 839. Huber et soc. *2 Rth. 12 Sgr.

s. auch: Burdach. — Sömmerring, Sam. Th. v., vom Baue des menschl. Körpers.

Vallcix, F. L., Klinik der Kinder-Krankhtn. Deutsch bearb. von H. Drechsler. gr. 8. Berlin 839. Voss. 1 Rth. 12 Sgr.

Varrentrapp, Gg., Tagebuch einer medizin. Reise nach England, Holland u. Belgien. gr. 8. Frankfurt a. M. 839. Varrentrapp. 3 Rth.

Vehsemeyer, Alb., die Homöopathie im J. 1840 od. Mittheilgn. aus der öffentl. Sitzung des Central-Vereins homöopath. Aerzte am 10. Aug. 840 zu Berlin. Abgedr. aus den medicin. Jahrbüch. mit besond. Berücksichtigung der specifischen Heilmethode. Bd. III. Hft. 4. gr. 8. Berlin 840. Voss. *12 Sgr.

s. auch: Jahrbücher f. Homöopathie.

Veit, Dav. Jos. (Joh. Chr. Reil), diss. de organorum corporis humani tam energia seu activitate externa, quam cum organis sociis connexione seu sympathia. 8 maj. Halae 797. (Laue in Berlin.) 9 Sgr.

Velling, Briefe an einen Freund üb. die Aachener Mineralquellen. 8. Frankfurt a. M. 791. Andreä. 6 Sgr.

Velpeau, Alf. A. L. M., Abhandl. der chirurg. Anatomie, od. Anatomie der Gegenden des menschl. Körpers in Bezug auf die Chirurgie betrachtet. 3e Abtheil. od. 6e Lief.), die Nachträge zur 1n Aufl. u. die Zusätze üb. Anatomie der Brüche u. des Perinäums, nach A. Thomson, enthalt. Aus d. Franz. gr. 8. Weimar 837. Landes-Industrie-Comptoir. 2 Rth. 12 Sgr. — 6 Lieff. 9 Rth.

s. die klinische Chirurgie, von Krupp, s.: Bibliothek.

Velten, Herm., s.: Williams Pathologie. (übers.)

Venus, Carl Joh. Alex., Grundriss der medicin. Receptirkunst u. der systemat.-prakt. Arzneimittellehre in tabellar. Form, f. tägl. prakt. Be-

Digitized by Google

nutzung, als auch zur Repetition bestimmt; nebst einer Samml. der wichtigsten u. gebräuchl. Formeln, sowohl zum therapeut. Gebr. in geeigneten Fällen, wie als pract. Beispiele zur Erläut. der Receptirkunst geordnet. 4. Weimar 838. Voigt. 2 ℛ 12 ⅌

s. auch: Lallemand, Saamenergiessungen. (übers.)

Vering, Alb. Matth., cogitata medico-politica de necessitate matrimonium inituros instruendi officiis erga ventris fructum. 8. Monast. 803. Waldeck. 3 ⅌

Vering, Jos. de, des étuves Russes. 8. Vienne 830.

Vermaire, Remon de, observations et remarques de chirurgie practique. II Part. Avec fig. Ed. II. 8. Mannheim 767. (Löffler.) 16 ⅌

Versammlung, die, der deutschen Naturforscher u. Aerzte in Berlin im J. 1828, krit. beleuchtet. (Von Joh. Jac. Sachs.) gr. 16. Leipzig 829. Brockhaus. 6 ⅌

Verson, Frz. Xav., der Arzt am Krankenbette der Kinder u. an der Wiege der Säuglinge. 3 Thle. gr. 8. Wien 838. Heubner. 6 ℛ

Versuch einer allgemein faßlichen, wahrhaft populär-medicin. Lehre von den Wirkungen u. dem vernünftigen Gebr. des kalten Wassers in Gesundheit u. Krankh. Von ein. ärztl. Beförderer der rationellen Wasserheilkunde. gr. 8. Leipzig 840. (v. Wigand. 12 ⅌

Verzeichniss, vollständ., der Mitglieder u. Theilnehmer d. 12. Versamml. deutscher Naturforscher u. Aerzte, nebst ein. Uebersicht derselben nach ihren Wohnorten. 8. Stuttgart 834. Brodhag. 3 ⅌

— sämmtl. Herren Aerzte, Wundärzte u. Apotheken-Besitzer Berlins, nebst Angabe ihrer jetzigen Wohnungen. Nach officieller Mittheilung. 8. Berlin 838. Curths. 6 ⅌

Vetter, Aug., theoret.-prakt. Handbuch der Heilquellenlehre. Nach dem neuesten Standpunkte der physikal. u. physiolog. Wissenschaften, so wie nach eigenen ärztl. Erfahrgn. systemat. bearb. 2 Thle. gr. 8. Berlin 838. Hirschwald. 3 ℛ 21 ⅌

— allgem. Brunnen- u. Badebuch. Zunächst für Kurgäste. gr. 8. Berlin 840. Thome. 2 ℛ

Viszánik, Michael, u. August Friedr. Zöhrer, die Anomalien d. Schutzpocken in Bezug auf die Erhaltung u. Fortpflanzung eines reinen, schützenden Impfstoffs. Mit einer einleitenden Uebersicht der Leistungen des k. k. Schutzpocken-Hauptinstitutes in Wien. gr. 8. Wien 840. (Gerold.) 8 ⅌

Vivenot, Rud. Edler v., Andeutungen üb. Gastein u. dessen Anstalten zu Wildbad u. Hofgastein. Für Aerzte u. Curgäste. gr. 8. Wien 839. (Mörschner.) 8 ⅌

Vogel, Jul., physiolog.-patholog. Untersuchgn. üb. Eiter, Eiterung u. die damit verwandten Vorgänge. Eine nach fremden u. eigenen Forschungen bearb. Monographie. Mit ein. einleit. Vorw. von Rud. Wagner. Mit 1 Kpftaf. gr. 8. Erlangen 838. Palm u. Enke. 1 ℛ 6 ⅌

— Prodromus disquisitionis sputorum in variis morbis excreatorum, cont. sputorum elementa chemica et microscopica. Dissert. inaug. 8 maj. Monachii 838. (Erlangae, Ferd. Enke.) 4 ⅌

s. auch: Sömmerring, Sam. Th. v., v. Baue des menschl. Körpers.

Vogel, Rud. Aug., diss. de partu scrotino valde dubio. 4. Gottingae 767.

— Schutzschrift für das Mutterkorn, als einer angebl. Ursache der sogenannten Kriebelkrankh. 8. Göttingen 771. Vandenhoeck u. Ruprecht. 2 ⅌

— definitiones generum morborum. 4. Gottingae 764. Bossiegel. 2 ⅌

Vogel, Sam. Gttl., de polyphago et lithophago Ilfeldae nuper mortuo ac dissecto. 4. Gottingae 771. Dieterich. 3 ⅌

— dessen Bildniss, s.: Sachs, J. J., Almanach f. 1838.

Vogler, J. A., üb. den Gebr. der Mineralquellen, insbesond. derer zu Ems. Mit 1 Karte d. Umgebgn. von Ems. gr. 8. Frankfurt a. M. 840. Sauerländer. 1 ℛ 12 ⅌

Vogt, Phil. Friedr. Wilh., Lehrbuch der Pharmakodynamik. 2 Bde. 4e, verm. u. verb. Aufl. gr. 8. Giessen 838. Heyer, Vater. 5 ℛ 8 ⅌

— üb. die Erweichung des Gehirns u. des Rückenmarks. 8. Heidelberg 840. Groos. 1 ℛ 6 ⅌

Voigt, Ch. F. T., Heirathsgeschenk für Neuverehelichte u. Verlobte, sie mögen es seyn od. noch werden. 8e, verb. u. verm. Aufl. (Mit Titelkpf.) 8. Leipzig 829. (Kupfer.) 18 ⅌

Digitized by Google

ight, W., Anleit. zum Gebr. der **Kaltwasser-Kur**, für diejenigen, welche ich der im Alexandrinen-Bade zu Freienwalde a. O. im J. 1838 entdeckten, nicht nineralischen, vortrefflichen, kohlengesäuerten Quelle in ihrem natürlichen, 3—70 Reaum. betrag. Wärmegrade bedienen, od. sich zum Schutz gegen Krankhtn., zum kalten Baden u. Wassertrinken gewöhnen wollen. gr. 8. Berlin 840. Fernbach jun. 3 Sr.

oitus, J. C. F., zwei Reden an die jungen Wundärzte. 8. Berlin. 780. (Reiner.) 6 Sr.

olkmann, Alfred Wilh., die Lehre von dem leiblichen Leben des Menschen, ein anatom.-physiolog. Handbuch zum Selbstunterricht für Gebildete. Mit 8 lith. Abbildgn. Lex.-8. Leipzig 837. Breitkopf u. Härtel. 2 Rt. 12 Sr.

olz, Rob., medizin. Zustände u. Forschungen im Reiche der Krankhtn. gr. 8. Pforzheim 839. Dennig, Finck & Comp. 1 Rt. 12 Sr.

om Aerger. Ein Büchlein für Jedermann. Mit einer Vorrede von J. C. A. Heinroth. 8. Leipzig 838. Fr. Fleischer. 8 Sr.

orlesungen, akademische, üb. den Gebr. des **kalten Wassers** im gesunden u. kranken Zustande. Gehalten auf der Universität B. von H. Für das gebildete Publikum bearb. u. herausgeg. von F. Helmenstreit. I. Hft. 1—8e Vorles. gr. 12. Cassel 839. Krieger's Verlagsh. 10 Sr.

oß, Fr. Wilh., medicin. Beobachtgn. u. Erfahrgen. aus d. Südpreußischen Königl. Feldlazarethen. gr. 8. Breslau 796. (W. G. Korn.) 5 Sr.

rolik, G., Bemerkgn. üb. die Weise, wie die Oeffnung in dem Schädel, nach der **Trepanation**, od. anderem Knochenverlust ausgefüllt wird. Mit 1 Kpf. gr. 4. Amsterdam 837. Müller. *16 Sr.

Bachter, Felix, der durch Erfahr. bewährte, heilsame Gebr. des **Wacholderöls** bey Behandl. der Cholera-Kranken, nebst andern naturgemäßen, auf Erfahr. gegründeten Hilfsmitteln u. beachtungswerthen Andeutungen. 8. Tirnau 831. Wachter. 4 Sr.

Wadd, die **Corpulenz** (Fettleibigkeit) als Krankh., ihre Ursachen u. ihre Heilung. Nebst einer krit. Untersuchung der ältern u. neuern Ansichten darüber. Aus d. Engl. nebst den Zusätzen u. Bereichergn. des Pariser Arztes Léon u. einigen Auszügen aus einem andern bezügl. franz. Werke. 8. Weimar 839. Voigt. 16 Sr.

Wagner, Jos., Beobachtgn. üb. **Karlsbad** u. seine Heilwirkung. Für Aerzte u. gebildete Kurgäste. 8. Prag u. Karlsbad 837. (Kronberger u. Rziwnatz.) 14 Sr.

Wagner, Rud., Grundriß der Encyklopädie u. Methodologie der medizin. Wissenschaften nach geschichtl. Ansicht. Mit Rücksicht auf die naturhistor. Disziplinen, u. als Einleit. in das Studium d. Medizin f. akadem. Vorlesgn. entworfen. gr. 8. Erlangen 838. Palm u. Enke. 18 Sr.

— Beiträge zur **vergleichenden Physiologie**. 2s Hft. — A. u. d. T.: Nachträge zur vergleichenden Physiologie des **Blutes**. Mit 1 Kpftaf. gr. 8. Leipzig 838. Voß. 16 Sr. — 2 Hfte. 1 Rt. 16 Sr.

— **Icones physiologicae. Tabulae physiologiam et geneseos historiam illustrantes, imprimis ad compendia physiologiae atque anatomiae comparatae accommodata. Fasc. I. XII tabulas cont. physiologiae generationis et evolutionis dicatas.** — Erläuterungstafeln zur Physiologie u. Entwickelungsgeschichte, mit vorzügl. Rücksicht auf seine Lehrbücher der **Physiologie** u. **vergleich. Anatomie**. 1e Abtheil. 12 Kupfertaf. zur Physiologie der Zeugung u. Entwickelung. Imp.-4. Leipzig 839 Voß. *3 Rt.

— — Id. Fasc. II. Octo tabulas cont., physiol. nutritionis (digestionis, sanguificationis, circulationis, respirationis, secretionis) dicatas. — Erläuterungstaf. zur **Physiologie** u. Entwickelungsgeschichte ꝛc. 2e Abtheil. 8 Kpftaf. zur Physiologie der Ernährung (Verdauung, Blutbildung, Kreislauf, Athmung, Absonderung.) Imp.-4. Ebend. 839. *2 Rt.

— — Id. Fasc. III. (ultimus.) decem tabulas cont., physiologiae sensus ac motus dicatas. — Erläuterungstaf. zur Physiologie u. Entwickelungsgeschichte ꝛc. 3e Abtheil. (Schluß.) 10 Kpftaf. zur Physiologie der Empfindung u. Bewegung. Imp.-4. Ebend. 839. *2 Rt. 12 Sr.

— Lehrbuch der **Physiologie**, für akadem. Vorlesgn. u. mit besond. Rücksicht auf das Bedürfniß der Aerzte. 1e Abtheil. Physiologie der Zeugung u. Entwickelung. Lex.-8. Ebend. 839. *1 Rt. 4 Sr.

s. auch: **Sömmerring**, Sam. Th. v., vom Baue des menschl. Körpers. — **Vogel**, Jul., üb. Eiter, Eiterung etc.

Digitized by Google

Wagner, Wilh., s.: Journal f. d. ges. prakt. Heilkunde.

Wahrhold, C. E., Volksblätter für homöopath. Heilverfahren. Deutschlands Nichtärzten gewidmet. 2r Bd. 3s u. 4s Hft. — 5r Bd. 4 Lieff. gr. 8. Leipzig 837—39. Schumann. 2r Bd. 3s 4s Hft. 15 Ngr. — 3r—5r Bd. à 1 Thlr. 12 Ngr.

Wahrlieb, Theod., die Krankhtn. der äußern Sinnesorgane, nach ihren Entstehungen u. deren Erkennung u. Heilung. 8. Meißen 840. Goedsche. 6 Ngr.

Walchner, Frz. Herm., Darstellung der wichtigsten im bürgerl. Leben vorkomm. Verfälschungen der Nahrungsmittel u. Getränke, nebst den Angaben, wie dieselben schnell u. sicher entdeckt werden können. gr. 12. Carlsruhe 840. (Creuzbauer u. Nöldecke.) 8 Ngr.

Waldtschmiedt, Wilh. Hulderici, dissert. med. de morbo epidemio convulsivo, per Holsatiam grassante, oppido raro. Resp. Christ. Stephan Scheffel. 4. Kiliae 717.

Wallach, Jos., s.: Holland. Henry, Bemerkgn. (übers.) — Royle, J. F., üb. das Alterthum der indischen Medicin. (übers.)

Walstorf, Joa. Diet., diss. sist. experimenta circa motum cerebri, cerebelli, durae matris et venarum, in viv. anim. instituta. 4. Gottingae 753.

Walther, Ludw. Aug., pharmakognost.-pharmakolog. Tabellen, od. systematisch-tabellar. Uebersicht der officinellen einfachen vegetabilischen Arzneimittel der neusten Preuss. Pharmacopoee. Nebst ein. Einleit. u. Beschreib. der Systeme von Linné, Jussieu u. Reichenbach. Für studirende Mediciner u. Pharmaceuten bearb. qu. gr. Fol. Mainz 838. Kupferberg. 2 Thlr. 6 Ngr.

Walther, Ph. v., s.: Journal d. Chirurgie.

Walther, W., s.: Handwörterbuch d. gesammten Chirurgie. — Scoutteten, H., üb. Klumpfüsse. (übers.)

Wänker, Ludw. v., Geschichte u. prakt. Werth der Lithotritie, od. Beschreib. der Methoden, den Stein ohne Schnitt aus der Blase zu entfernen. Mit 11 lith. Abbildgn. 4. Freiburg 837. Waizenegger. 1 Thlr.

Wardrop, J., u. H. Clutterbuck, üb. Blutentziehungen in Krankhtn. s.: Bibliothek.

Warneke, Geo., de tetani causa et natura. Commentatio physiologico-pathologica, praemio regio ornata. 4 maj. Gottingae 840. Vandenhoeck et Ruprecht. 8 Ngr.

Warner, Ferd., vollständ. u. deutliche Beschreib. d. Gicht. Aus d. Engl. übers. u. mit ein. Vorr. (v. J. G. Hamann.) 8. Königsberg 780. Dengel. 12 Ngr.

Warren, John C., prakt. Bemerkgn. üb. Diagnose u. Kur d. Geschwülste. Ergebnisse einer 40jähr. Erfahrung. Deutsch bearb. von H. Bressler. gr. 8. Berlin 839. Morin. 2 Thlr.

Wasser, das kalte, als vorzügl. Beförderungsmittel der Gesundheit u. ausgezeichnetes Heilmittel in Krankhtn. Ein Wort zu seiner Zeit für alle Menschen, die da wünschen, gesund zu werden, es zu bleiben, u. ein frohes Alter zu erreichen. Von ein. Menschenfreunde. 3e verm. Aufl. Mit ein. neuen Kupferstich. gr. 8. Wien 839. (Braumüller u. Seidel.) 1 Thlr.

— das kalte, als einzige Universal-Medicin unserer Zeit, od.: Allgemeiner Sieg der Heilkunst mit kaltem Wasser. Eine Anweis., die meisten u. gefährl. Krankhtn. auf die sicherste Weise nur durch den Gebr. des kalten Wassers schnell u. gründlich zu heilen. Nach eigenen Erfahrgn. bearb. 2e Aufl. — A. m. d. Umschlags-Tit.: Allerneuester Wasserdoctor. gr. 8. Hamburg (837.) 840. Berendsohn. 8 Ngr.

Wasser-Arzt, der Gräfenberger, od. gründl. Anweis. zum heilsamen Gebr. des Wassers, um Krankhtn. bei Menschen zu verhüten u. zu heilen. Nebst ein. getreuen Schilderung der Wasserheilanstalten in Gräfenberg, Freiwaldau u. an a. Orten, von ein. Arzte, der diese Anstalten selbst besuchte u. ihre Einrichtung u. Wirkungen an Ort u. Stelle prüfte. Mit 1 Ansicht u. 1 Karte von Gräfenberg. 8. Meißen 840. Goedsche. 16 Ngr.

Wasserdoktor, der nützliche, od. leichtfaßl. Anweis., wie durch den Gebr. des kalten Wassers bei den edleren Theilen des Körpers den meisten Zufällen vorgebeugt wird ꝛc. 3e stark verm. Aufl. gr. 12. Ulm 838. Ebner. 6 Ngr.

Wasserfreund, der, od. allgem. Zeitschrift zur Beförderung der Wasserheilkunde. Unter Mitwirkung der Vorsteher sämmtl. Wasserheilanstalten, u. unter Mit-Redaction des Dr. Piuiti in Elgersburg, herausgeg. von Dr. Schmitz in Morienberg. 2r 3r Jahrg. 1839. 40. à 78 Nrn. (½ Bog.) Mit 1 Portr. gr. 4. Erlangen, Ferd. Enke. à J. 3 Thlr. 8 Ngr.

1r Jahrg. s.: Wasser-Zeitung.

Digitized by Google

Wasserfuhr, (Aug. Ferd.), gutachtliche Aeusserung üb. einige Gegenstände der preussischen Medicinalverfassung. gr. 8. Stettin 837. Nicolai. — Gutherlet. 20 Gr.

Kritik des Werkes von Bischoff: üb. das Heilwesen der deutschen Heere. 8. Berlin 816.

Wasserheilkunde, die, in ihrem Fortschreiten, od. Joseph Bleile's wundervolle Heilungen durch Wasser. Mit vielen höchst merkwürd. Zeugnissen (u. Vorworten von Oertel u. Kirchmayr). gr. 12. (München 838. Fleischmann.) 6 Gr.

die neueste prakt.; in ihrem ganzen Umfange. Od. der vollständigste Wasserarzt für Jedermann. Zum Besten der leidenden Menschheit in alphabet. Ordnung herausgeg. Mit Abbildgn. (auf 2 Blättern) zur Einricht. ganz einfacher Wasserbäder. 8. Ulm 837. Ebner. 15 Gr.

Wasser-Kur, die, zu Gräfenberg, od. die Kunst durch Anwend. des kalten Wassers Wärme zu erzeugen. Zur Erleichter. eines richtigen Gebr. der Kur nach längere Zeit fortgesetzten Beobachtgn. beschrieben u. auf den Wunsch vieler Bade-Gäste herausgeg. von ein. Kurgast. — A. m. d. Umschlags-Tit.: Die Natur-Heil-Anstalt des Vinzent Priesnitz zu Gräfenberg. 8. Lissa 837. E. Günther. 12 Gr.

Wasser-Prediger, der, zur Pestzeit. Eine Mittheilung für alle Menschen. (Ein Gedicht.) gr. 12. München 837. (Nürnberg, Raw.) *4 Gr.

Wasser-Zeitung, allgemeine, redigirt von Richter. 1r Jahrg. 1838. April—December 52 Nrn. (½ Bog.) gr. 4. Erlangen. (Ferd. Enke.) 2 Rt. 8 Gr.

2r 3r Jahrg. erschien unt. d. T.: Wasserfreund, s. diesen.

Wattmann, Jos. Edler v., Handbuch der Chirurgie, zum Gebr. bei seinen öffentl. Vorlesgn. Ir Thl. IIr Bd. Ie Abtheil. Spezielle chirurgische Krankheitslehre. gr. 8. Wien 838. Mechitaristen-Congreg.-Buchh. 3 Rt.

Weber, A., die Nervenfieber pathologisch gewürdigt, nebst therapeut. Anh. gr. 8. Leipzig 838. Otto Wigand. 1 Rt.

Weber, Cph., observation. medicarum II Fasc. 8maj. Cellis 764. 65. Gsellius. 8 Gr.

— diss. inaug. examen corporum quorundam ad fermentationem spirituosam pertinentium. 4. Gottingae 758.

— Wirkung des künstl. Magnets in e. seltenen Augenfehler. 8. Hannover 767.

Weber, E., Handbuch für Fremde in Nizza, einem seines milden Klima's wegen berühmten Winter-Aufenthaltsorte in Oberitalien. Besonders auch für Aerzte in topograph.-naturwissenschaftl.-medizin. Beziehung, mit steter Berücksichtigung des prakt. Nutzens u. einer kurzen Vergleichung der Klimate der von Kranken besuchtesten Orte Südfrankreichs u. Italiens. Mit 1 Karte u. 1 Plan (in gr. 4.) 8. Heidelberg 839. Engelmann. 1 Rt. 8 Gr.

Weber, Ed., quaestiones physiologicae de phaenomenis galvano-magneticis in corpore humano observatis. 4. Lipsiae (838. auct.)

Weber, Er. H.

Bildniss: Dr. Ernst Heinr. Weber. Gezeichnet u. lith. von F. A. Berger. ¼ gr. Fol Leipzig 839. Schreck. *12 gr.

Weber, Friedr. Jul., Kissingen. Kurze Beschreib. dieser vortreffl. Heilanstalt, nebst vierzehn feinen Stahlstichen, die vorzügl. Plätze u. Umgebgn. darstellend. Ein Taschenbuch für Bade-Reisende. — A. m. d. Umschlags-Tit.: Erinnerungen an Bad Kissingen u. seine Umgebungen. 8. Bamberg 837. (Dederich.) *1 Rt. 8 Gr.

Weber, M. J., anatomischer Atlas. 2e Aufl. 4e—7e Lief. Imp.-Fol. à 12 lith. u. theilweise illum. Blätter u. Text in gr. 8. Düsseldorf 838—40. Arnz & Comp. 2r Subscr.-Pr. à Lief. *5 Rt.

— Handbuch der Zergliederungs-Kunde u. -Kunst des menschl. Körpers. Zunächst für die Besitzer des anatom. Atlasses. 1r Bd. 3 Lieff. u. 2r Bd. in 4 Lieff. gr. 8. Bonn 837. 38. König. *6 Rt. 16 Gr.

Bd. II. Lief. 2. 3. 4. ist hierzu noch nicht erschienen.

1r Bd a. u. d. T.: vollständ. Handbuch der Anatomie des menschl. Körpers (Zergliederungs-Kunde u. -Kunst.) Zunächst für die Besitzer des anatom. Atlasses. 1r Bd. Knochen-, Bänder- u. Muskellehre. 4 Lieff. (à 20 gr.) 837. 38. *3 thlr. 8 gr.

Wedel, Geo. Wolfg., liber de morbis infantum. 4. Jenae 717.

Wedeler, Friedr. Wilh., Geschenk für Verlobte u. Neuverehelichte, od.: Die Geheimnisse der Ehe. Ein wohlgeprüfter u. auf Erfahrung begründeter Rathgeber

Digitized by Google

für beide Geschlechter vor u. nach der Verheirathung. 2e genau durchgesehene Aufl. gr. 12. Sondershausen (839.) 840. Eupel. 12 ß.

Wegeler, Fr. Gerh., einige Worte üb. die Mineralquelle zu Tönnisstein. 8. Koblenz 811.

Wegeler, J., s.: Analecta.

Wegweiser, der, der Gesundheit, od. prakt. Erklär. üb. die Anwendgn. u. Wirkungen des frischen Wassers als bestes Diät- u. Heil-Mittel. In 2 Vorträgen: I. Für Gesunde. II. Für Kranke. — Zum Besten der Menschheit u. ihrer Leidenden! verbreitet vom hydropath. Central-Gesundheits-Verein in München u. Ansbach. Kirchmayr, Dr. Oertel, v. Schlemmer. Lex.-8. (München 840. Franz.) 3 ß.

Weickart, L. B., der homöopath. Arzt als Hausfreund; od. kurzgefaßte u. deutliche Anweis., wie man sich bei allen Krankheitsvorfällen sowohl erwachsener als Kinder nach homöopath. Grundsätzen zu benehmen habe. Nebst e. Anh., enthalt. die bewährt. homöopath. Heilmittel gegen die am häufigsten vorkomm. innern u. äußern Pferdekrankhtn. Neue verm. Ausg. gr. 8. Leipzig 839. Michelsen. 18 ß.

Waidmanns-Diätetik. Von ein. alten Waidmann. 12. Nordhausen 840. Fürst. 8 ß.

Weigersheim, Nathan, das kalte Wasser für immer. Eine Abhandl. mit besond. Berücksichtigung für höhere u. hohe Behörden als Beschützer, Gebieter u. Beförderer öffentl. Heilanstalten u. Sanitätsmaßregeln, so wie für Gönner der Wasserheilkunde u. alle diejenigen, denen das eigene Wohl u. das ihrer Mitmenschen am Herzen liegt. 2e Aufl. gr. 8. Berlin 839. Fernbach jun. 12 ß.

Weikard, Melch. Adm., neueste Nachricht v. d. Mineralwassern bei Brückenau im Fuldaischen. N. Ausg. 8. Göttingen (767.) 790. Dieterich. 2 ß.

Weinlig, Aluert, die Pflanzenchemie, ein Handbuch f. Aerzte u. Apotheker. Unter theilweiser Zugrundlegung von Thomson's organic chemistry u. mit Benutzung der besten Quellen bearb. gr. 8. Leipzig 839. W. Vogel. 4 ß.

Weis, Carl, Einiges üb. Homöopathie, nebst Vorschlag zur Prüfung derselben, veranlaßt durch die üb. diesen Gegenstand bei der Großh. Hess. Kammer gepflog. u. veröffentl. Verhandlgn. für Aerzte u. gebildete Nichtärzte. gr. 8. Darmstadt 839. (Pabst.) *8 ß.

Weisenberg, Amalius, die gastrisch- u. schleimignervöse Krankheitsconstitution als die Uebergangsstufe zur Choleraconstitution. Ein Beitrag zur Pathogenie u. Therapeutic der Fieber unserer Zeit. gr. 8. Nürnberg 837. Bauer u. Raspe. (Merz.) 1 ß.

Weiß, Alex., ein Wort üb. die herrschende Wasserkurmethode, für Freunde u. Feinde derselben. 8. Wien 838. (Mayer & Comp.) 6 ß.

— Wasserheilanstalt, s.: Rickauer, G. Joh.

Weiß, J. Jos., die neuesten Erfahrgn. u. Heilungen aus dem Gebiete der Wasserheilkunde. Nebst e. Vorw. von Starke. Ein medizin. Volksbuch. 8. Breslau 837. Leuckart. 12 ß.

Weiss, L. S., die Augenheilkunde u. die Lehre der wichtigsten Augenoperationen. Nach den Erfahrgn. Jüngken's, Beer's, Himly's, Scarpa's u. a. berühmten Augenärzte, so wie auch nach eigenen Beobachtgn. in gedrängter Kürze dargestellt. gr. 8. Quedlinburg 837. Basse. 1 ß. 12 ß.

Weissbrod, Henr., observationes patholog. duae, praecipue venam cavam descendentem tangentes. Diss. inaug. 4. Monachii 831. (Literar.-Artist. Anstalt.) 8 ß.

Weitenweber, W. R., Beiträge zur gesammten Natur- u. Heilwissenschaft. 1r Bd. 3s Hft. — 4r Bd. à 3 Hfte. (Mit 6 Steintaf.) gr. 8. Prag 837—40. (Kronberger & Rziwnatz.) à Hft *20 ß. bis *1 ß.

Welsch, Heinr. Carl, Kissingen mit seinen Heilquellen u. Bädern in mehreren Beziehungen dargestellt. 8. Würzburg 839. (Stahel.) *1 ß. 4 ß.

Wendroth, W. F., üb. die Ursachen, Erkenntniss u. Behandl. des contagiösen Carbunkels. 8. Sangerhausen 838. (Eisleben, Reichardt.) *1 ß.

— Anleit. zur Untersuchung der Militairpflichtigen u. invaliden Soldaten, mit Angabe der in Preussen, Oesterreich, Baiern u. dem Grossherzogth. Hessen üb. die Auswahl der Rekruten u. Invalidisirung der Soldaten bestehd. gesetzl. Verordngn. etc. u. mit Berücksichtigung der simulirten u. verhehlten Krankhtn. 2 Thle. gr. 8. Eisleben 839. (Reichardt.) *4 ß. 12 ß.

Digitized by Google

Wendt, Joh., die Heilquellen zu Kissingen im Königr. Baiern, beschrieben. Mit ein., den neuen Conversationssaal darstellenden, Stahlstiche. gr. 8. Breslau 837. Gosohorsky. *1 Rth. 8 Sgr.

— die Wassersucht in den edelsten Höhlen u. in ihren gefährlichsten Folgen dargestellt. gr. 8. Breslau 837. W. G. Korn. 1 Rth.

— üb. die wissenschaftl. Bildung u. bürgerl. Stellung der Aerzte u. Wundärzte, mit Bezug auf Preußens Medicinal-Verfassung. gr. 8. Breslau 838. Gosohorsky. 8 Sgr.

— die Thermen zu Warmbrunn im Schlesischen Riesengebirge, beschrieben. Mit 1 Stahlstich. gr. 8. Breslau 840. Gosohorsky. *1 Rth. 12 Sgr.

Wendt, Joh. Chr. Wilh., Uebersicht des Medicinalwesens in der dänischen Armee. 8. Kopenhagen 826.

Wenke, Karl Wilh., die Natur, der Mensch u. sein Wissen. An die Naturforscher u. Denker des 19. Jahrhunderts. — Die Vorrede seiner Schriften. gr. 8. Leipzig 837. Brockhaus. 8 Sgr.

Wenzel, Jos. u. Karl, Vorschläge zur Verbesserung der chirurg. Anstalten auf dem Lande. 8. Frankfurt a. M. 794.

Wenzel, Karl, die Fortschritte u. Entdeckgn. unserer Zeit im Gebiete der medicin. u. chirurg. Diagnostik, wissenschaftl. u. prakt. geordnet. 3r Thl. 8. Erlangen 838. Palm u. Enke. 12 Sgr. (3 Thle. 1 Rth. 20 Sgr.)

— Handbuch der medicin. u. chirurg. Diagnostik, od. kurzgefaßte aber deutl. Zusammenstellung derjenigen innerl. u. äußerl. Krankhtn., die leicht eine Verwechslung zulassen, u. ihrer specifischen diagnost. Zeichen, so wie auch der verschied. diagnost. Hülfsmittel. In alphabet. Ordnung. 1r Bd. 1e 2e Abtheil. Abortus — Herpes. gr. 8. Weimar 837. 38. Landes-Ind.-Comptoir. 1 Rth. 3 Sgr.

— Handlexicon od. Encyclopädie der gesammten staatsärztl. Praxis, die gerichtl. Medicin, medicin. Gesetzgeb., Civil- u. Militair-Medicinalpolizei u. die staatsärztl. Veterinärkunde umfassend. Für Gesetzgeber, Richter, Vertheidiger, Polizeibeamte, Aerzte, Apotheker, Chirurgen u. Thierärzte. 1r Bd. 1e Abtheil. (A—Butter.) Erlangen 837. Palm u. Enke. 15 Sgr.

Eine Fortsetzung hierzu ist nicht erschienen.

— Samml. auserlesener Recepte der neuesten Zeit. Nebst den neuesten Erfahrgn. des In- u. Auslandes in der gesammten medicin., chirurg. u. geburtshülfl. Praxis. Unter Mitwirkung von J. B. Friedreich herausgeg. 8s 9s Bdchn. 8. Ebend. 837. à 15 Sgr. — 1 Rth. 6 Sgr.

— — dass. Fortgesetzt von G. Meyer. 10s—12s Bdchn. 8. Ebend. 838—40. à 18 Sgr. — 12 Bdchn. 8 Rth. 14 Sgr.

Werber, W. J. A., die Heilquellen von Petersthal am Fuße des Kniebis im Großherzogth. Baden; mit besond. Rücksichtnahme auf die Natur u. Entwicklungsweise der wichtigsten chron. Krankhtn. u. ihre Heilung durch Mineralwasser, vorzüglich Stahlsäuerlinge. Für Aerzte u. Kurgäste. Mit 1 Titelkpf. gr. 8. Freiburg 838. Gebr. Groos. (Ad. Emmerling.) *22 Sgr.

— der Stahlsäuerling zu Griesbach am Fuße des Kniebis im Großherzogthum Baden, natur- u. heilkundig beschrieben. Mit 1 (lith.) Reisekarte (in gr. 4.) 8. Karlsruhe u. Freiburg 840. Herder. *12 Sgr.

Werlhof, Paul Gli., observationes de febribus praecipue intermittentibus. 4. Hanoverae 745.

Werner, Joh. Ad. Ludw., Bericht üb. die Einrichtung u. Wirksamkeit d. Herzogl. Anhalt-Dessauischen gymnastisch-orthopäd. Heilanstalt u. der Normalschule zur Ausbildung gymnastischer Lehrer zu Dessau. Mit 2 lith. Abbildgn. gr. 8. Dessau 840. Fritsche u. Sohn. 6 Sgr.

— medicin. Gymnastik, od. die Kunst, verunstaltete u. von ihren natürl. Form- u. Lageverhältnissen abweichenden Theile des menschl. Körpers nach anatom. u. physiolog. Grundsätzen in die ursprüngl. Richtungen zurückzuführen u. darin zu kräftigen, durch 100 Figuren (auf 8 Kpftaf.) erläutert. gr. 8. Dresden u. Leipzig 838. Arnold. *3 Rth.

Werner, Dr., erster Bericht üb. die orthopädische Heilanstalt zu Königsberg, umfassend den zehnjähr. Zeitraum vom 1. October 1826 bis 1. Octbr. 1836. gr. 8. Königsberg 837. (Berlin, Herrwald.) *12 Sgr.

Digitized by Google

Wernischek, Joh. Jac., Frage: Warum entstehen so viele Faulfieber? Warum sind die Friesel-fieber so selten? Sammt der aus Erfahrgn. gezogenen Antwort. 8. Wien 786.

— Beschreib. des rheumat. Fiebers, welches gegenwärtig allgemein herrschet. 8. Ebend. 780.

Werthheim, s.: Lorch, Makrobiotik d. Augen.

Westrumb, Joh. Fr., physikal.-chem. Beschreib. von der Lage u. den Bestandtheilen des Driburger Mineralwassers. gr. 4. Erfurt 788. (Winkler.) 6 Gr.

— von der neuen muriatisch-salinischen Mineralquelle zu Pyrmont. 8. Hannover 797.

— üb. die Bleiglasur unserer Töpferwaare u. ihre Verbessergn. 2 Hfte. 8. Hannover 795. 97. Hahn. 23 Gr.

Wette, L. de, Reise in den vereinigten Staaten u. Canada im Jahr 1837. gr. 8. Leipzig 838. Weidmann. 1 Rt. 18 Gr.

Wetter, Joh. Bapt., Abhandlgn. u. Untersuchgn. aus dem Gebiete der Naturwissenschaft, insbesond. der Biologie. Ein Versuch. gr. 8. Giessen 839. Ricker'sche Buchh. 20 Gr.

Wetzlar, L., die Nachtheile unzeitiger u. übermässiger Anwend. des Aderlasses u. anderer Blutentziehungen. 8. Aachen 837. Mayer. 18 Gr.

Wetzler, Joh. Evangelist, die Jod- u. Brom-haltige Adelheids-Quelle zu Heilbrunn in Bayern, eine der merkwürdigsten u. heilkräftigsten Mineral-Quellen. 3e verm. u. verb. Aufl. gr. 12. Augsburg 839. Kollmann. 12 Gr.

— Gesundheitskatechismus für den Bürger u. Landmann, u. zum Gebr. in Feyertagsschulen. 2e Ausg. 16. Ulm 838. Ebner. 6 Gr.

Whytt, Gehirnkrankhtn. s.: Schwann, F. J.

Wibmer, Karl, die Wirkung der Arzneimittel u. Gifte im gesunden thierischen Körper, nach fremden u. eignen Beobachtgn. bearb. 6s 7s Hft. od. 3r Bd. 2e Lief. L—N. u. 4r Bd. 1e Lief. O—Plumbago scandens. gr. 8. München 837—39. Liter.-artist. Anstalt. à 1 Rt. — 2 Rt.

Widenmann, Gustav, über das Wesen der Natur, nebst ein. Blick auf die Homöopathie. gr. 8. Stuttgart 839. Ebner & Seubert. 1 Rt.

Wiebel.

Bildniss: (ganze Figur) Ritter, Dr. von Wiebel, Leibarzt seiner Maj. des Königs, erster General-Stabsarzt der Armee u. Chef des Militair-Medicinalwesens, Geh. Ober-Medicinalrath etc. etc. Gemalt von Ternite, lith. von Dieter. gr. Royal-Fol. Berlin 837. Sachse & Comp. 1 thlr. 12 gr.

Wiebel, Joa. Guil., analecta quaedam de ulceribus pedum vetustis. 4. Erlangae 795.

Wiedel, Geo., drei Beobachtgn. üb. Elephantiasis scroti mit Ergiessung lymphatischer Flüssigkeit. Inaug.-Abandl. Mit 1 Abbild. gr. 4. Würzburg 837. (Hannover, Hahn.) *11 Gr.

Wiesbaden, Ferd., einige Worte zur Kritik der bisherigen Anwendungsart der Mineralbäder zu Kreuznach, nebst Andeutgn. zu einer rationellern, naturgemässen Benutzung derselben. gr. 8. Kreuznach 839. Kehr. 2 Gr.

Wigand, Just. Heinr., die Geburt des Menschen, in physiolog.-diät. u. patholog.-therapeut. Beziehung, grösstentheils nach eigenen Beobachtgn. u. Versuchen dargestellt. Mit einer Vorrede zur ersten Aufl. von Franz Carl Naegele. 2e Aufl., herausg. von Rob. Froriep. 2 Bde. Mit 4 Steindrucktaf. gr. 8. Berlin 839. Nicolai. 3 Rt. 20 Gr.

Wiggers, A., Grundriß der Pharmacognosie. gr. 8. Göttingen 840. Vandenhoeck u. Ruprecht. 2 Rt.

Wiggers, Henr. Aug. Ludov., inquisitio in secale cornutum. Comment. praemio regio ornata. 4. Gottingae 831.

Wilbrand, F. J. Julius, Anatomie u. Physiologie der Centralgebilde des Nervensystems. Mit 1 Steindrucktaf. gr. 8. Giessen 840. Ricker. *1 Rt.

Wilbrand, Joh. Bernh., Handbuch der vergleichenden Anatomie in ihrer nächsten Beziehung auf die Physiologie, für wissenschaftl. Aerzte u. für Studirende der Arzneikunde. gr. 8. Darmstadt 838. Leske. 1 Rt. 16 Gr.

— Physiologie des Menschen. 2e, durchaus neu bearb. Aufl. gr. 8. Leipzig 840. Fried. Fleischer. 2 Rt.

Wildberg, C. F. L., gemeinnützige Belehrung üb. die von der Natur des Menschen bezeichneten Grenzen d. Befriedigung des Geschlechtstrie-

Digitized by Google

bes, u. die allemal nachtheiligen Folgen ihrer Ueberschreitung. Insbesond. für Jünglinge gebildeter Stände. gr. 8. Quedlinburg 838. Basse. 10 Sgr.

Wildberg, C. F. L., kurzgefaßtes Lehrbuch der Naturlehre des menschl. Körpers für Schulen u. Gymnasien. gr. 8. Berlin 840. Eichler. 12 Sgr.

s. auch: Jahrbuch der gesammten Staatsarzneikunde.

Wilde, Friedr. Ad., das weibl. Gebär-Unvermögen. Eine medicin.-jurid. Abhandl., zum Gebr. für prakt. Geburtshelfer, Aerzte u. Juristen. gr. 8. Berlin 838. Nicolai. 2 Rthlr.

Wilhelm, neu entdeckte sicherste u. erprobte Schutzmittel gegen die Cholera Morbus, od. prakt. Bemerkgn. üb. diese Krankh., das schützende Verfahren vor u. bei derselben, so wie ihre Behandl. Ein nöthiges Handbüchlein für Alle. 16. Darmstadt 836. Lange. 2 Sgr.

Wilhelmi, A. P., s.: Bourgery u. Jacob. (übers.)

Wilhelmi, Car. Frid., de Perityphlitide. Dissertatio inaug. medica. 8 maj. Heidelbergae 837. (K. Winter.) 6 Sgr.

Wilhelmi, Ludw., Nennd orf u. seine Heilquellen. Ein aphoriſt.-medicin. Versuch. 8. Hameln 835. (Rinteln, Osterwald.) 8 Sgr.

Will, Friedr., Beiträge zur Anatomie d. zusammengesetzten Augen mit facettirter Hornhaut. Mit 1 Kpftaf. gr. 4. Leipzig 840. Voss. 16 Sgr.

Williams, Charles J. B., die Pathologie u. Diagnose der Krankhtn. d. Brust, ins Besond. erläut. durch eine rationelle Erklär. ihrer physikal. Zeichen nebst neuen Untersuchgn. üb. die Töne des Herzens. Nach der 3n, sehr verm. Aufl. aus d. Engl. übers. u. herausgeg. von Herrm. Lelten. 2e deutsche, durch briefl. Mittheilgn. des Verf. sehr verm. Aufl. Mit 2 lith. Taf. gr. 8. Bonn 838. Habicht. 1 Rthlr. 4 Sgr.

— die Krankhtn. der Brust, s.: Bibliothek.

s. auch: Encyclop. d. prakt. Med.

Willius, Wilh. Ludw., Grundlegung eines nöthigen Unterrichts für Hebammen in Fragen u. Antworten. 8. Basel 758. 5 Sgr.

Wilson, James, die Heilkraft der Wasserdämpfe in ihrer örtlichen Anwendung bei Rheumatismus, Gicht, weisser Geschwulst u. a. Gelenkleiden; bei verschied. Arten von Geschwüren, mehrern Hautkrankhtn., Hämorrhoiden etc. Aus d. Engl. von F. Reichmeister. gr. 8. Leipzig 839. Kollmann. 12 Sgr.

Windbüchler, J. G., Versuch einer Diagnose u. Aetiologie der psych. Krankheiten. gr. 8. Wien 829. Mechitaristen-Congregat. Buchhdlg. 8 Sgr.

Winkler, J. M., allgem. Therapie, od.: Allgem. Krankheitsheilungslehre. Zum Gebr. für angeh. Aerzte. 2 Bde. od. 3 Thle. Neue Ausg. gr. 8. Wien 839. Beck. 2 Rthlr.

Wirtensohn, Car. Jos., diss. inaug. demonstrans, opium vires fibrarum cordis debilitare et motum tamen sanguinis augere. 4 maj. Monasterii 776. Perrenon. 6 Sgr.

Wisgrill, Joh., s.: Jahrbücher, medicin., d. österr. Staaten.

Wissenswürdigste, das, aus der Geschichte der Menschen- u. Kuhpocken u. von Einimpfen derselben, nebst Widerlegung der zum Nachtheile der Vaccine gereichenden Besorgnisse des Dr. M. Herz. 8. Berlin 801.

— das, aus der Anatomie u. Chirurgie f. Wund- u. Landärzte. Herausgeg. von v. Besnard u. Reindl. Mit 2 Kpf. 8. Ulm 840. Ebner. 22 Sgr.

Witt, Gieb. de, Vergleichung der verschied. Methoden den Staar auszuziehen. 8. Gießen 775. Krieger.

Wittecke, der Berichterstatter in Krankheitsfällen, eine Anleit. für Geistliche, Schullehrer, Dorfschreiber u. Dorfchirurgen, dem Arzte üb. Kranke einen solchen Bericht zu erstatten, daß nach demselben die nöthigen Anordnungen getroffen werden können. 8. Weißensee 839. Großmann. 6 Sgr.

Wittich, Joa. Sigm., interpretatio loci arabici ex opere Avicennae de superfoetatione. 8. Vittebergae 803. Zimmermann. 4 Sgr.

Wittwer, Phil. Ludw., üb. d. jüngsten epidem. Katarrh. 8. Nürnberg 782. Grattenauer. 4 Sgr.

Wochenbett, das, u. seine Krankhtn. Nichtärzten höherer Bildung überhaupt, insbesondere aber zärtl. Müttern, u. die es werden wollen, zur Belehr. u. Beherzigung empfohlen von Ü***. (J. Urban.) 8. Leipzig 828. Kollmann. 12 Sgr.

Wochenschrift für die gesammte Heilkunde. Herausgeber: Casper. Mit-

redaction: Romberg, v. Stosch. 5r—8r Jahrg. 1837—40. à 52 Nrn. (à 1—1½ Bog.) Nebst literar. Anzeiger u. Registern. gr. 8. Berlin, Hirschwald. à J. *3 ℳ 16 ℊ.

Wolf, J. C. H., üb. den widerrechtl. Verkauf von geheimen Arzneimitteln in medizin.-polizeil. Hinsicht, u. üb. den Unfug besond., welcher mit dergl. Arkanen in Bayern u. den angränzenden Bundesstaaten getrieben wird. gr. 8. Erlangen 837. Ferd. Enke. 6 ℊ.

Wolf, Paul, achtzehn Thesen für Freunde u. Feinde der Homöopathik, als Erläut. der Grundzüge dieser Heilmethode nach ihrem wahren Sinn u. ihrer wissenschaftl. Bedeutung. Nebst e. Vorw. v. Rummel. Aus d. Archiv f. d. homöopath. Heilkunst XVI. 1. abgedr. gr. 8. Leipzig 836. Reclam. 6 ℊ.

Wolff, Chr. S., Untersuchgn. des bei der Stadt Radeberg entspringenden Augustusbrunnens. 8. Dresden 730.

Wolff, F., die Homöopathie, besprochen bei den Ständen des Großherzogthums Hessen. Nebst Vorwort u. Nachtrag. gr. 8. Darmstadt 839. Leske. *8 ℊ.

Wolff, Heinr., die diagnostische Bedeutung der einzelnen Symptome der hitzigen Hirnhöhlenwassersucht der Kinder. gr. 8. Bonn 839. Marcus. 9 ℊ.

Wolffsohn, S., Anleit. zur Pflege u. Erhaltung der Zähne in gesunden u. krankhaften Zuständen, für Jedermann, mit einigen Andeutungen zur Odontechnik für angehende Zahnärzte. 8. Berlin 840. (Liebmann & Comp.) 8 ℊ.

Wolfstein, Gius. Carlo, Trattato sul Cholera, dietro ad osservazioni fatte in generale e particolarmente in Moravia negli anni 1831 e 1832. 8 maj. Vienna 837. (Volke.) *14 ℊ.

Wood, H., de puris natura atque formatione. Disquisitio physiologica. Acced. tabulae aeri incisae. 4 maj. Berolini 837. Thome. *20 ℊ.

Woolstone, Francis, die Kahlköpfigkeit u. ihre Heilung. Nach der 16n Orig.-Aufl. aus d. Engl. übers. von **r. 2e verm. Aufl. 12. Nordhausen (838.) 839. Fürst. 8 ℊ.

Wort, ein, üb. animal. Magnetismus, Seelenkörper u. Lebensessenz; nebst Beschreib. des idio-somnambülen Zustandes des Fräuleins Therese v. B—y zu Vasárhely im J. 1838, u. ein. Anh. Beobachtet, geschrieben u. gegeben von Frz. Graf v. Sz....y. gr. 8. Leipzig 840. Brockhaus. *1 ℳ.

Wörterbuch, encyclopädisches, der medicin. Wissenschaften. Herausgeg. von den Profess. der medicin. Facultät zu Berlin: D. W. H. Busch, C. F. v. Gräfe, E. Horn, H. F. Link, J. Müller, K. Osann. 14r—24r Bd. gr. 8. Berlin 836—40. Veit et Comp. à Bd. 3 ℳ 8 ℊ. Schreibp. à Bd. 4 ℳ 8 ℊ.

14r Bd. Gebärmutterwassersucht — Gift. 836.
15r „ Gifthaum — Heckinghausen. 837.
16r „ Hectica — Homoeopathia. 837.
17r „ Homoplata — Iliacus musculus. 838.
18r „ Ilingus — Jochbein. 838.
19r „ Jochbeinmuskel — Klopfkur. 839.
20r „ Klotzzange — Ladanum. 839.
21r „ Lähme der Füllen — Luscitas. 839.
22r „ Luxatio — Mellago graminis. 840.
23r „ Meloe — Monro'sche Oeffnung. 840.
24r „ Mons veneris — Natrium. 840.

— medicin.-chirurg.-therapeut., od. Repertorium der vorzügl. Kurarten, die in dem Zeitraume von 1750 bis 1838, mit Rückblicken auf die ältere u. älteste Zeit, von den berühmt. Aerzten Deutschlands, Englands, Frankreichs u. Italiens angewendet u. empfohlen worden sind. Herausgeg. durch ein. Verein von Aerzten. Mit ein. Vorw. des Dr. Barez. 3 Bde. (à 10 Lieff.) gr. 8. Berlin 839. 40. Alex. Duncker. *15 ℳ.

1r Bd. A — Furunculus.
2r „ Galactorrhoea — Ozaena.
3r „ Panaritium. — Zona. Nebst Namen- u. Sachregister.

Wrisberg, Henr. Aug., diss. de peritonaei diverticulis, illisque imprimis quae per umbilicum et lineam albam contingunt. 4. Gottingae 780.

— sylloge commentationum anatomicarum. 4. Gottingae 786.

— de insitione Variolarum. 4. Gottingae 765.

Wulzinger, M., Hydrologia, od. die Heilkraft des Wassers. Eine vollständ. Abhandl. üb. die Eigenschaften u. den Nutzen des gemeinen Wassers u. der

Digitized by Google

Mineralquellen nach den Grundsätzen der Physik, Chemie u. Pharmakodynamik, zum Gebr. für Aerzte u. Nichtärzte bearb. 8. Passau 839. Winkler. 12 Gr.

Wunderkräfte, die, des kalten Wassers in vielen Krankhtn. u. Uebeln u. als Universalmittel zur Begründung einer dauerhaften Gesundheit. Nebst mehreren einfachen, von berühmten Aerzten empfohl. Hausmitteln gegen Schwindsucht, Auszehrung, Lungensucht, Magenkrampf, Nervenschwäche u. a. schwierige Krankhtn. 2e Ausg. kl. 8. Hamburg 839. Berendsohn. 12 Gr.

Wunderlich, Carl Aug., die Nosologie des Typhus. Eine Beleucht. der wichtigsten Ansichten üb. dieselbe. Mit ein. Vorr. von Ferd. von Gmelin. gr. 8. Stuttgart 839. Rieger & Comp. *12 Gr.

Wunderlich, Geo. Rhold., Versuch ein. medicin. Topographie der Stadt Sulz am Neckar im Königr. Würtemberg. gr. 8. Tübingen 809. Cotta. 12 Gr.

s. auch: Guislain, J.

Wurzer, Ferd., u. seine Jubelfeier zu Marburg am 22. Septbr. 1838. Den Angehörigen, den Freunden u. Verehrern des Jubilars, allen nahen u. fernen Theilnehmern an seinem Ehrenfest zur Erinnerung gewidmet. gr. 8. Marburg 838. Garthe. 6 Gr.

— medicin.-pharmaceut. Receptirkunde für angeh. Aerzte u. Wundärzte, zum Behufe der Vorlesgn. entworfen. kl. 8. Ebend. 839. 12 Gr.

Wüstenfeld, Ferd., Geschichte der Arabischen Aerzte u. Naturforscher. Nach den Quellen bearb. (Mit 1 lith. B. Arab. Schrift.) gr. 8. Göttingen 840. Vandenhoeck u. Ruprecht. 20 Gr.

Wutzer, C. G., s: Onsenoort, A. G. van, Geschichte der Augenheilkunde.

Young, G., Abhandl. vom Opio od. Mohnsaft, auf prakt. Erfahrgn. gegründet. Aus d. Engl. 8. Bayreuth 760. Lübeck. 5 Gr.

Zachariae, L., die Kunst, den Charakter u. die Schicksale des Menschen aus dessen Gesichtsbildung u. den Lineamenten der Hände zu erkennen. (Mit 1 Steintaf.) 8. Leipzig 839. Reimann. 12 Gr.

Zaff, Rudolph, synopsis observationum medicarum de selectiorum medicamentorum viribus. Cum historia et curatione novae Anginae, annis 1745 et 1746. epidemice grassantis. 12. Lugduni Batav. 751.

Zahnarzt, der homöopath. 16. Nordhausen 838. Fürst. 8 Gr.

Zeder, Joh. Geo. Heinr., Anleit. zur Naturgeschichte der Eingeweidewürmer. Für Aerzte, Thierärzte u. Naturforscher. Mit 4 Kpftaf. 8. Bamberg 803. Draußnick. 2 Rt.

Zehner, Joh. Geo., Kuhpocken u. Kuhpocken-Impfung als ein unfehlbares Mittel, die Blattern zu verhüten. 2e Aufl. 8. Mannheim 801. Schwan u. Götz. 4 Gr.

— observatio med. pract. febris puerperarum, cum manifesto jactis in earum abdom. etc. 4 Mannheimae 787. (Löffler.) 4 Gr.

Zeis, Ed., Handbuch der plastischen Chirurgie. Nebst e. Vorr. von J. F. Dieffenbach. Mit vielen Holzschnitten u. 2 (illum.) Kupftaf. gr. 8. Berlin 838. Reimer. 3 Rt.

Zeitschrift für die Beurtheilung u. Heilung d. krankhaften Seelenzustände. In Verbindung mit den Irrenanstalt-Directoren C. F. Flemming, P. W. Jessen u. E. A. Zeller herausgeg. von Mar. Jacobi u. Fr. Nasse. 1s 2s 3s Hft. (2s mit 2 Steintaf.) gr. 8. Berlin 837. 38. Reimer. à Hft. *1 Rt. 4 Gr.

— neue, für Geburtskunde. Herausgeg. von Busch, d'Outrepont u. Ritgen. 5r—9r Bd. à 3 Hfte. Mit Abbildgn. gr. 8. Berlin 837—40. Rücker & Püchler. à Bd. 3 Rt. 8 Gr.

Von Bd. 7 an trat v. Siebold als Herausgeber hinzu; s. auch: Siebold's Journal.

— für die gesammte Medicin, mit besond. Rücksicht auf Hospitalpraxis u. ausländ. Literatur. Herausgeg. von J. C. G. Fricke u. F. W. Oppenheim. 2r—5r Jahrg. 1837—40. à 12 Hfte. gr. 8. Hamburg, Perthes-Besser & Maucke. à J. *8 Rt.

Auf Jahrg. 2. ist noch J. F. Dieffenbach in Berlin als Mitherausgeber genannt.

— medizin.-chirurg., für Landärzte u. Chirurgen. Herausgeg. von Frz. Andr. Ott. 4r Bd. 2s Hft. gr. 12. München 837. Franz. 12 Gr.

— **Schweizerische, für Heilkunde. In Verbindung mit mehreren Gelehrten dieser Fächer herausgeg. v. Christoph Friedr. von Pommer. 3r Bd. 3 Hfte. Mit Abbildgn. gr. 8. Heilbronn 838. Drechsler.** *2 Rt. 16 Gr.

Digitized by Google

Zeitschrift, Schweizerische, f. Natur- u. Heilkunde. In Verbindung mit mehreren Gelehrten dieser Fächer herausgeg. von Chrtph. Friedrich v. Pommer. Neue Folge. 1r 2r Bd. à 3 Hfte. gr. 8. Zürich 839. 40. Schulthess. à Bd. *2 Rt. 8 gr.

— für die Staatsarzneikunde. Herausgeg. v. Adolph Henke. 17r—20r Jahrg. 1837—39. à 4 Hfte. gr. 8. Erlangen, Palm u. Enke. à J. *3 Rt. 12 gr.

— — ders. 22s—27s Ergänzungsheft. (Zum 17n—20n Jahrg. gehörend.) gr. 8. Ebend. 837—40. à *1 Rt. 12 gr.

— — ders., vollständ. Namen- u. Sachregister üb. d. Jahrg. 1831—38. od. Bd. 21—36, so wie üb. die dazu gehörigen Ergänzungshefte 14—25. gr. 8. Ebend. 839. 12 gr.

Zeitung, allgemeine, des Brunnen- u. Badewesens. Redacteur: M. Kalisch. 1839. Juli etc. Jährl. 12 Bog. Mit Beilagen. gr. 4. Berlin, Kleemann. 1 Rt.

— — dess. 2e Saison. (Juli—Septbr.) 1840. 3 Nrn. gr. 4. Ebend. 840. 9 gr.

— allgem. homöopath., herausgeg. von W. G. Groß, F. Hartmann u. F. Rummel. 10r—17r Bd. à 24 Nrn. (Bog.) gr. 4. Leipzig 836—40. Baumgärtner. à Bd. *2 Rt.

— medicin., herausgeg. von dem Verein für Heilkunde in Preussen. 6r—9r Jahrg. 1837—40. Für die Herausgabe u. Redaction: J. N. Rust, Eck, Grossheim. à 52 Nrn. (à 1—1½ Bog.) Mit Titelvign. Fol. Berlin, Th. Enslin. à J. *3 Rt. 16 gr.

Die ersten 8 Jahrgänge dieser Zeitung, 1832 bis 1839 sind zu dem ermässigten Preis von *8 thlr. (statt 26 thlr. 12 gr.) zusammen zu haben, einzeln kostet jetzt der Jahrg. 1832 *1 thlr. 6 gr., die folgenden, 1833 bis 1839, à *1 thlr. 8 gr., das laufende Jahr *3 thlr. 16 gr.

— allgem. medizin., 40r 41r Jahrg. 1837. 38. Herausgeg. von Carl Pabst in Altenburg. à 104 Nrn. (Bog.) gr. 4. Leipzig, Brockhaus. à J. 6 Rt. 16 gr.

— medicin.-chirurg., fortgesetzt von Joh. Nep. Ehrhart, Edeln von Ehrhartstein. Jahrg. 1837—39. à 4 Bde. gr. 8. Innsbruck. (Salzburg, Mayr'sche Buchh.) à J. *7 Rt. 4 gr.

— neue, medicin.-chirurg., herausgeg. von J. N. Ehrhart Edl. v. Ehrhartstein u. Ignaz Laschan. Jahrg. 1840. 4 Bde. gr. 8. Ebend. (Ebend.) *7 Rt. 4 gr.

Zeller, K., der Segen der Hautpflege. Nach 32jähr. Erfahrgn. aus meinem Leben. gr. 12. Stuttgart 839. Literatur-Comptoir. 9 gr.

— der Segen der Hautpflege, s.: Universal-Rathgeber.
s. auch: Guislain, J.

Zeller, E. A., s.: Zeitschrift für Beurtheilung u. Heilung krankhafter Seelenzustände.

Zemplin, Aug., die Brunnen- u. Molkenanstalt zu Salzbrunn. 2s Bdchn. Für die Aerzte. 8. Breslau 837. Max u. Comp. *16 gr. — 2 Bdchn. *1 Rt. 4 gr.

Zentner, J., das Renchthal u. seine Bäder Griesbach, Petersthal, Antogast, Freiersbach u. Sulzbach im Großherzogth. Baden. Heilkundig, geschichtl., topograph.-statistisch u. landwirthschaftl., mit ein botan. u. geolog. Anh. 2e Aufl. Mit 1 Kärtchen. gr. 12. Carlsruhe 839. (Creuzbauer u. Nöldecke.) 1 Rt. 6 gr.

Zeune, s.: Dufau.

Zimmer, Joh. Cph., physiolog. Untersuchgn. üb. Mißgeburten. Mit 5 Kpf. 8. Rudolstadt 806. 1 Rt.

Zimmermann, H. W. Edl. v., Abhandl. üb. den Markschwamm u. d. Krankhtn., womit er oft verwechselt wird, mit besond. Beziehung auf das Auge. Mit 3 color. Taf. gr. 8. Wien 832. Gerold. 1 Rt. 4 gr.

Zimmermann, Joh. Geo., von der Wind-Epidemie in der Stadt Hannover u. der sogenannten neuen Krankh. Angedr. an W. H. S. Buchholz, Fleck- u. Friesel-Fieber. 8. Weimar 772. (S. 49.)

— das Leben des Hrn. v. Haller. 8. Zürich 755. Orell, Füßli u. Comp. 1 Rt.

Zimmermann, Jos., Morbus Bright (od. die durch granulöse Entartung der Nieren entstehende Wassersucht). Anleit. zu deren Diagnostik u. Behandl. 8. Bern 839. Jenni, Vater. (Luzern, Meyer.) *12 gr.

Zittmann, Joa. Fr., medicina forensis, h. e. responsa facult. med. Lips. ad questiones et casus medicinales. 4. Frcf. a. M. 706.

Zückert, Joh. Friedr., von den wahren Mitteln, die Entvölkerung eines Landes in epidem. Zeiten zu verhüten. Neue Ausg. 8. Berlin (773.) 777. Mylius. 4 gr.

Digitized by Google

Zweite Abtheilung.

Chemie und Pharmazie.

Abbildung u. Beschreibung aller in der Pharmacopoea Borussica aufgeführten Gewächse. Herausgeg. von Friedr. Guimpel. Text v. D. F. L. von Schlechtendal. IIIr Bd. 13s—18s Hft. Mit 36 illum. Kpftaf. gr. 4. Berlin 836—38. L. Oehmigke. *à 12 Gr.

Abel, Frz., kurzgefaßte Droguerie-Waarenkunde, od. Beschreib. aller in das Fach des Droguen-Geschäfts einschlagenden, sowohl im natürl. Zustande vorkomm., als auch auf dem Wege der Kunst bereit. Waaren-Artikel, mit Rücksicht auf ihren Ursprung, ihre chemische Bereitungsarten, Kennzeichen, Eigenschaften u. Bestandtheile, auch Prüfung in Beziehung auf deren Güte od. Verfälschung, ferner der Usancen beim Einkauf, der Preise ꝛc. Zum Gebr. für Droguerie-Waarenhändler u. angeh. Apotheker alphabet. geordnet. 8. Berlin 838. Förstner. 1 Rt. 6 Gr.

Adreßbuch sämmtl. Apothekenbesitzer in Bayern ꝛc., s. Martius.

Annalen d. Pharmacie. Unter Mitwirkung d. HH. Dumas in Paris u. Graham in London hrsgeg. von Friedr. Wöhler u. Justus Liebig. 5r—8r Jahrg. 1837—40. à 12 Hfte. gr. 8. Heidelberg, C. F. Winter. à J. '7 Rt.

— der Physik u. Chemie. Herausgeg. zu Berlin von J. C. Poggendorff. Bd. XXXXIII—LI. od. der ganzen Folge 119r—127r Bd. Jahrg. 1838—40. à 4 Bde. od. 12 Stücke. Mit Kpftaf. gr. 8. Leipzig, Barth. à J. '9 Rt. 8 Gr.

Archiv der Pharmacie des Apotheker-Vereins im nördl. Teutschland. Herausgeg. von Rud. Brandes. 2e Reihe. Bd. IX—XVI. à 3 Hfte. (Jahrg. 1837. 38.) gr. 8. Lemgo, Meyer. à J. *6 Rt.

1837 Blitz'sches Vereinsjahr. — 1838 Stromeyer'sches Vereinsjahr.

— — dass. 2e Reihe. Bd. XVII—XXIV. Der ganzen Folge Bd. LXVII—LXXIV. à 3 Hfte. (Jahrg. 1839. 40.) Herausgeg. von Rud. Brandes u. Heinr. Wackenroder. gr. 8. Hannover, Hahn. à J. '6 Rt.

1839 Döbereiner'sches Vereinsjahr. — 1840 Vereinsjahr der Jussieu's.

Artus, Wilibald, Handbuch der Pharmacie, zum Gebr. f. angeh. Apotheker u. Aerzte leicht fasslich bearb. gr. 8. Eisenach 839. Bärecke. 3 Rt.

— tabellar. Uebersicht der in der Preuss. Pharmacopöe aufgenomm. chemischen Präparate mit Angabe der Mittel, wodurch sie ersetzt werden u. welche daher bei der Anwend. vermieden werden müssen. Zum Gebr. für angehende prakt. Aerzte. 4. Ebend. 839. 20 Gr.

Arzenei-Taxe, neue, für das Königr. Hannover, vom 1. Octbr. 1839 u. vom 1. April 1840. gr. 8. Hannover, Hahn. à *5 Gr.

Dieselbe f. d. J. 1837—39. à *5 gr.

— Königl. Preuss. gr. 8. Berlin 838. Schultze. *8 Gr.

(—) Verändergn. hierzu für 1839 u. 1840. gr. 8. Ebend. 839. 40. à 1 Gr.

— für das Herzogth. Sachsen-Meiningen u. Hildburghausen. gr. 8. Meiningen 838. Keyssner. *8 Gr.

Bachmann, Wilh. Ludw., Handwörterbuch der prakt. Apothekerkunst. Mit einer Vorr. von Joh. Andr. Buchner in München. 2 Bde. (od. 11 Lieff.) gr. 8. Nürnberg 837—39. Schrag. 10 Rt.

Bartels, Carl, tabellar. Uebersicht der quantitativen Bestimmung des reinen Ertrags beim Trocknen der frischen Blumen, Kräuter u. Wurzeln, so wie auch der Ausbeute an Extract u. ätherischem Oel. Durch viele Versuche ermittelt u. darnach entworfen. qu. gr. 4. Quedlinburg 838. Basse. 4 Gr.

Batka, W., Verzeichniss d. neuesten chem. u. pharmac. Geräthschaften, mit Abbildgn. (auf 1 Blatt u. im Text). gr. 8. Leipzig 838. Barth. 6 Gr.

Beiträge zur Verbesserung der pharmaceut. Polizey. 8. Schmalkalden (821.) (Keyßner in Meiningen.) 9 Gr.

Bergery, erster Unterricht in der Chemie. Nach dem Franz. frei bearb. von L. C. Bleibtreu. gr. 8. Carlsruhe 840. Braun. *1 Rt.

Berzelius, J. J., Lehrbuch der Chemie. Aus d. Schwed. Handschrift des

Digitized by Google

Verf. übers. von F. Woehler. 3e umgearb. u. verm. Orig.-Aufl. 6r u. 7r Bd. à 5 Hfte. (6 Rthlr. 16 Sgr.) 8r Bd. 6 Hfte. (4 Rthlr.) 9r Bd. 7 Hfte. (4 Rthlr. 16 Sgr.) (Mit Kpftaf.) gr. 8. Dresden u. Leipzig 837—40. Arnold. 15 Rthlr. 8 Sgr. — 9 Bde. 30 Rthlr. 18 Sgr.

— die Anwend. des Löthrohrs in der Chemie u. Mineralogie. 3e Aufl. mit 4 Kpftaf. gr. 8. Nürnberg 837. Schrag. 2 Rthlr. 12 Sgr.

— Jahres-Bericht üb. die Fortschritte der physischen Wissenschaften. Im Deutschen herausgeg. von F. Wöhler. 16r Jahrg. 1s Hft.: Physik, unorganische Chemie u. Mineralogie. gr. 8. Tübingen 837. Laupp. 20 Sgr.

— — dess. 16r Jahrg. 2s Hft.: Pflanzenchemie, Thierchemie u. Geologie. gr. 8. Ebend. 837. 1 Rthlr. 4 Sgr.

— — dess. 17r Jahrg. II Hfte. Eingereicht an die schwed. Akademie der Wissenschaften den 31. März 1837. Im Deutschen herausgeg. von F. Wöhler. gr. 8. Ebend. 838. 2 Rthlr. 8 Sgr.

— — dess. 18r Jahrg. 1838. Is Hft.: Physik, unorgan. Chemie u. Mineralogie. gr. 8. Ebend. 839. 1 Rthlr. 6 Sgr.

— — dess. 18r Jahrg. IIs Hft.: Organische Chemie u. Geologie. gr. 8. Ebend. 839. 2 Rthlr. 8 Sgr.

— vollständ. Sach- u. Namenregister zu dem 1n—17n Jahrg. dieses Werks. gr. 8. Ebend. 839. 12 Sgr.

Bibliotheca pharmaceutico-chemica, od. Verzeichniß derjenigen pharmazeutisch-chemischen Bücher, welche seit der Mitte des vorigen Jahrhunderts bis zur Mitte des Jahres 1837 in Deutschland erschienen sind. Herausgeg. von Wilh. Engelmann. Mit ein. vollständ. Materienregister. gr. 8. Leipzig 837. Engelmann. 9 Sgr.

Bineau, s.: Dumas, J., Philosophie d. Chemie.

Bischof, Gust., die Wärmelehre des Innern unsers Erdkörpers. Ein Inbegriff aller mit der Wärme in Beziehung stehender Erscheinungen in u. auf der Erde. Nach physikal., chem. u. geolog. Untersuchgn. Umgearb. u. weiter ausgeführte Ausg. einer gekr. Preisschr. Mit Holzschnitten. gr. 8. Leipzig 837. Barth. 2 Rthlr. 12 Sgr.

Bley, Ludw. Frz., Versuch einer Würdigung der Chemie u. Pharmacie. 2r Bd 3s u. 4s Hft. gr. 8. Halle 838. Kümmel. 1 Rthlr. 12 Sgr. 2 Bde. 6 Rthlr.

— die Nothwendigkeit der Vertretung der Pharmacie bei den Medicinal-Behörden. Mit e. Nachschrift Seitens des Directoriums des Apotheker-Vereins im nördl. Teutschland. (Abdr. aus d. Archiv d. Pharmacie.) gr. 8. Lemgo 839. Meyer. 8 Sgr.

Böttger, Rud., Beiträge zur Physik u. Chemie. Eine Sammlung eigener Erfahrgn., Versuche u. Beobachtgn. Nebst 1 Steindrucktaf. gr. 8. Frankfurt 838. Brönner. 18 Sgr.

— tabellar. Uebersicht d. specifischen Gewichte d. Körper. Ein alphabetisch geordnetes Handbuch für Freunde der Naturwissenschaften, insbesond. für Chemiker, Physiker, Techniker u. Mineralogen. schmal gr. 4. Ebend. 837. 1 Rthlr. 12 Sgr.

Brandes, R., s.: Archiv der Pharmacie. — Zeitung, pharmaceutische.

Bredow, Herm., üb. das Verhältniss der specifischen Wärme zum chem. Mischungsgewichte u. die sich daraus ergeb. Folgerungen. 4. Berlin 838. (Hirschwald.) *8 Sgr.

Buchner, Friedr., latein.-deutsches u. deutsch-latein. Droguen- u. Chemicalien-Wörterbuch. 8. Magdeburg 840. (Leipzig, Weber.) *16 Sgr.

Buchner, Joh. Andr., Repertorium für die Pharmacie. Unter Mitwirkung mehrerer Gelehrten herausgeg. 2e Reihe. 9r—19r u. 21r Bd. à 3 Hfte. Mit Steindrucktaf. gr. 12. Nürnberg 837—40. Schrag. à Bd. 1 Rthlr. 12 Sgr.

s. auch: Bachmann, W. L., Handwörterbuch der prakt. Apothekerkunst.

Callisen, Ad. Carl Peter, dem Andenken des verdienten Chemikers Dr. Joh. Barthol. Trommsdorff. Eine Skizze. 2e durchgesch. u. verm. Aufl. mit eigenen Berichtigungen des Verstorbenen u. mit e. Anh. gr. 8. Copenhagen 837. (Leipzig, Hermann.) *14 Sgr.

Central-Blatt, pharmaceut., 8r—11r Jahrg. 1837—40. à 65 Nrn. (à 1—2 Bog.) Redact.: A. Weinlig u. E. Winkler. Mit Beilagen, Kpfrn. u. Titelvign. gr. 8. Leipzig, Voss. à J. *3 Rthlr. 12 Sgr.

— nordisches, für die Pharmacie u. ihre Hülfswissenschaften, herausgeg. von

Digitized by Google

der Allerhöchst bestätigten Pharmaceut. Gesellschaft zu St. Petersburg. 1r 2r Jahrg. 1839. 40. à 52 Nrn. (Bog.) St. Petersburg. (Leipzig, Polet.) à J. *7 Ngr.

Correspondenz-Blatt, pharmaceut., f. Süddeutschland. 1r Bd. 25 Nrn. (Bog.) Nebst Anzeigeblatt. gr. 8. Erlangen 839. Ferd. Enke. 1 Rthlr. 16 Sgr.

Delffs, Wilh., die anorganische Chemie in ihren Grundzügen dargest. gr. 8. Kiel 839. Universitäts-Buchhdlg. 1 Rthlr.

Dierbach, J. H., s: Geiger, Ph. L., Handbuch d. Pharmacie. 2r Thl.

Dietrich, Albert, Handbuch d. pharmaceut. Botanik. Ein Leitfaden zu Vorlesungen u. zum Selbststudium. gr. 8. Berlin 837. Rauck. 2 Rthlr.

Dietrich, Dav., Taschenbuch d. Arzneigewächse Deutschlands. Mit 50 illum. Kpftaf. 8. Jena 838. Schmid. 3 Rthlr. 12 Sgr.

— Taschenbuch d. ausländ. Arzneigewächse. 2 Abtheil. Mit 69 illum. Kpftaf. 8. Ebend. 839. 5 Rthlr. 6 Sgr.

Obige 2 Werke zusammengenommen statt 8 thlr. 18 gr. nur 6 thlr.

— Taschenbuch der pharmaceut.-vegetab. Rohwaarenkunde für Aerzte, Apotheker u. Droguisten. Zusammengestellt von ꝛc. 1r Bd. 16 Hft. (Mit 10 illum. Kpf.) 8. Jena 840. Schmid. *18 Sgr.

Döbereiner, J. W., s.: Döbereiner, Frz., Supplem. — Eisenach, C. F., Versuch einer tabellar. Uebersicht.

Dobereiner, Frz., Supplement zu J. W. Döbereiner's Grundriß der Chemie. Tabellar. Darstell. d. organ. Stoffe in alphabet. Ordnung. Für Aerzte, Chemiker u. Pharmaceuten. gr. 4. Stuttgart 837. Balz. 1 Rthlr. 18 Sgr.

Der Grundriß der allgem. Chemie. 3e Aufl. Jena 826. Cröker. 2 thlr.

Duflos, Ad., Handbuch d. pharmaceut.-chem. Praxis, od. Anleit. zur sachgemässen Ausführ. der in den pharmaceut. Laboratorien vorkomm. chem. Arbeiten, richtigen Würdigung der dabei stattfindenden Vorgänge, u. zweckmässigen Prüfung der officinellen chem. Präparate, mit Benutzung der neuesten Erfahrgn. im Felde der pharmaceut. Chemie entworfen. Mit 1 Steintaf. u. 1 Tabelle. 2e verb. Aufl. gr. 8. Breslau 838. Max u. Komp. 2 Rthlr. 8 Sgr.

— — dess. 2r Thl. — A. u. d. T.: Die chemischen Heilmittel u. Gifte, od. prakt. Anleit. zur Erkenntniss u. Prüfung ihrer Eigenschaften, mit steter Berücksichtigung der Preuss. Pharmakopoe. Für Aerzte, Physiker u. Apotheker in alphabet. Ordnung entworfen. Mit 1 Steindrucktaf., einigen vergleichenden Tabellen üb. die üblichen medicin.-chem. Nomenclaturen, Medicinalgewichte, Maasse etc. gr. 8. Breslau 839. Hirt. 2 Rthlr. 8 Sgr.

Dulk, Friedr. Phil., Pharmacopoea Borussica. — Die Preuss. Pharmakopöe, übers. u. erläut. 4e verm. u. verb. Aufl. 2 Thle. Einfache Mittel. — Zusammengesetzte Mittel. (Mit 1 Kpftaf.) gr. 8. Nebst: Synoptische Taf. üb. die Atomgewichte. Schmal gr. 4. Leipzig 839. Voss. 8 Rthlr. 18 Sgr.

— synopt. Tabelle der Atomgewichte der einfachen u. mehrerer zusammengesetzter Körper, u. üb. das Verhältniss der Bestandtheile der letzteren. 4e umgearb. Aufl. Schmal gr. 4. Ebend. 839. 18 Sgr.

Dumas, J., die Philosophie d. Chemie, Vorlesg., gehalten im Collége de France. Gesammelt von Bineau u. ins Deutsche übertragen von C. Rammelsberg. gr. 8. Berlin 839. C. G. Lüderitz. 1 Rthlr. 12 Sgr.

du Ménil, Handbuch der Reagentien- u. Zerlegungslehre, od. chemisch-analytische Studien ꝛc. 5s u. 6s Hft. gr. 8. Lemgo 837. Meyer. *20 Sgr. — 6 Lieff. *2 Rthlr. 23 Sgr.

Ehrmann, M. S., Handbuch der Chemie in deren vielseitiger Beziehung zum gemeinen Leben u. der mannigfachen Benützung chemischer Grundsätze u. Thatsachen; gemeinfaßlich zusammengestellt. 1e 2e Lief. gr. 8. Wien 840. Singer u. Goering. à Lief. 12 Sgr.

— das Neueste u. Wissenswertheste aus dem Umfange der Pharmacie u. ihrer Grundwissenschaften. 4s—6s Hft. (Mit lith. Taf.) gr. 8. Ebend. 835—40. 2 Rthlr. 8 Sgr.

Eisenach, Carl Franz, Versuch einer tabellar. Uebersicht der Elementar-Stoffe, zum Theil nach ihren Analogien geordnet, mit Angabe ihrer hauptsächl. physikal. u. chem. Eigenschaften, zum Elementar-Unterricht in der Stöchiologie. Entworfen auf J. W. Doebereiner's Veranlassung. gr. Fol. Jena 838. Hochhausen. 9 Sgr.

Encyclopädie d. med.-pharmaceut. Naturalienkunde ꝛc. s.: Martiny, Jul.

Digitized by Google

Erdmann, Otto Linné, Lehrbuch der Chemie. 8e, völl umgearb. Aufl. gr. 8. Leipzig 839. Barth. 2 Rl. 6 Gr.
s. auch: Journal f. prakt. Chemie.

Ernst, F., die Visitation der Apotheken od. Anleit. zur gründl. Untersuch. sämmtl. bis jetzt bekannter Arzneimittel auf ihre Aechtheit, Güte u. Verfälschung. Zum Gebr. für Aerzte, Chirurgen, Apotheker u. Droguisten. 8. Ulm 840. Ebner. 1 Rl. 12 Gr.

Fischer, Fr., wahrscheinl. Entdeckung einer Polarisation der chemischen Affinität, in den Versuchen des Hrn. Prof. Schönbein üb. das Verhalten des Eisens zum Sauerstoff nachgewiesen u. den Naturforschern zu weiterer Prüfung vorgelegt. gr. 8. Basel 837. Neukirch. 5 Gr.

Fischer, N. W., systemat. Lehrbegriff der Chemie, in Tabellen dargest. gr. 4. Berlin 838. Veit & Comp. 3 Rl.

Freytag, Ferd., Lehrbuch der theoret. Chemie f. Anfänger. Mit 4 Taf. Abbildgn. 8. Quedlinburg 839. Basse. 18 Gr.

Geiger, Phil. Lor., Handbuch der Pharmacie zum Gebr. bei Vorlesgn. u. zum Selbstunterrichte für Aerzte, Apotheker u. Droguisten. 1r Bd., welcher die pract. Pharmacie u. deren Hülfswissenschaften enthält. 5e Aufl., neu bearb. von Justus Liebig. Mit Kpftaf. u. Holzschnitten. 1e—5e Lief. gr. 8. Heidelberg 837—40. Winter. à Lief. *20 Gr. — 6 Lieff. 5 Rl.
— — dess. 2r Bd., welcher die pharmaceut. Mineralogie, Botanik u. Zoologie enthält. 2e Aufl., neu bearb. von Th. Fried. Ludw. Nees von Esenbeck, Joh. Heinr. Dierbach u. Clamor Marquart. 1e—14e Lief. gr. 8. Ebend. 837—39. à Lief. *20 Gr. — 11 Rl. 16 Gr.

Hieraus ist einzeln abgedruckt:
— pharmaceut. Botanik. 2e Aufl. neu bearb. von Th. Fr. L. Nees von Esenbeck u. Joh. Heinr. Dierbach. 1e Hälfte. gr. 8. Ebend. 839. *5 Rl.
— pharmaceut. Mineralogie. 2e Aufl., neu bearb. Clamor Marquart. Mit 2 lith. Taf. (in ½ Fol.) gr. 8. Ebend. 838. *2 Rl.
— pharmaceut. Zoologie. 2e Aufl., neu bearb. von Clamor Marquart. gr. 8. Ebend. 839. *1 Rl. 20 Gr.
— Pharmacopoea universalis. Partis II. Fasc. I. II. Composita. A—Injectio adstringens. Lex.-8. Ibid. 836—39. II. 1. *2 Rl. II. 2. *1 Rl. 12 Gr.
I. u. II. 1. 2. *6 Rl. 12 Gr.

Glaßer, H., Anleit. zu stöchiometrischen Rechnungen, besond. für angeh. Chemiker u. Pharmazeuten. Mit ein. Anh., enthalt. Tabellen u. Beispiele aus der prakt. Chemie. gr. 8. Stuttgart 837. Balz. 1 Rl.

Goebel, C. Chr. Traug. Friedemann, Handbuch der pharmaceut. Chemie für Vorlesgn., so wie auch zum Gebr. f. Aerzte u. Apotheker entworfen. 3e, ganz umgearb. Aufl. gr. 8. Eisenach 840. Bärecke. 3 Rl.

Grabau, W., chem.-physiolog. System der Pharmakodynamik, od.: Vollständ. Parallelismus des chem. u. dynamischen Characters der anorgan. u. organ. Stoffe. 1r Thl. Allgemeines. — Specielles 1e Abtheil.: Anorgan. Stoffe. gr. 8. Kiel 837. Universitäts-Buchh. 2 Rl. 4 Gr.
— — dess. Allgemeines (Fortsetzung). — Specielles 2e Abtheil. Organische Stoffe. gr. 8. Ebend. 838. 2 Rl. 8 Gr.

Grahams, Thomas, Lehrbuch d. Chemie. Bearb. v. Fr. Jul. Otto. (2 Bde.) 1e—7e Lief. Mit 89 u. 83 in den Text eingedruckten Holzschnitten. gr. 8. Braunschweig 840. Vieweg u. Sohn. Lief. 1 — 4. *2 Rl. 5. 6. 7. 1 Rl. 12 Gr.

Handwörterbuch d. reinen u. angewandten Chemie. Herausgeg. von Just. Liebig u. J. C. Poggendorff. 1r Bd. 3e Lief. (Ammoniakharz. — Bad.) (Mit 3 Taf. Abbild.) gr. 8. Ebend. 837. 40. à Lief. *16 Gr. Lief. 1—4. *2 Rl. 16 Gr.

Gulmpel, Fr., s.: Abbildung u. Beschreib. aller in der Pharmac. Boruss. aufgef. Gewächse. — Pflanzen-Abbildgn.

Hänle, Christ. Friedr., die Principien der Physik u. Chemie in Beziehung auf das Gewerbliche. Populär bearb. für Gewerbs- u. Realschulen, zum Selbstunterricht u. Unterhaltung für Kaufleute u. Geschäftsmänner jeder Art. Mit 2 lith. Taf. gr. 8. Stuttgart 837. Rieger & Comp. 2 Rl.

Hartmann, F. J., s.: Thillaye, Handbuch der Fabrikation der chem. Producte. (überf.)

Heller, Joh. Flor., üb. die Rhodizonsäure, eine neue Oxidationsstufe des Kohlenstoffs, u. die Krokonsäure, dann die Salze beider. Mit 1 Tab. u. 1 Kupftaf. gr. 8. Prag 837. Haase Söhne. 1 Rl. 4 Gr.

Digitized by Google

Hentschel, Carl, Chemie, Alchemie u. Botanik. Lehr- u. Lobgedicht in 4 Abtheilgn. 8. Hof u. Wunsiedel 840. Grau. *12 Gr.

Herberger, J. E., s.: Jahrbuch d. prakt. Chemie.

Hruschauer, Frz., Elemente d. medizin. Chemie u. Botanik, zum Gebr. für Candidaten der medizin.-chirurg. Studien. gr. 8. Grätz 839. Kienreich. (Leipzig, Weygand.) 2 Rl. 16 Gr.

Hufeland, C. W., Armen-Pharmakopöe. Zugleich eine Auswahl bewährter Arzneimittel u. Arzneiformeln. 8e Aufl. 8. Berlin 834. Reimer, 10 Gr.

Jahrbuch, Berlinisches, für die Pharmacie u. für die damit verbundenen Wissenschaften. Unter Mitwirkung der Mitglieder des Pharmaceut. Vereins in Berlin herausgeg. vom Vorsteher (A. W.) Lindes. XXXVII—XLIII. Bd. à 3 Hfte. 16. Berlin 837—40. L. Oehmigke. à Bd. 1 Rl. 12 Gr.

— — dass. Register zu Bd. XXV. bis XXXVI., od. der Jahrgänge 1824 bis 1836. 16. Ebend. 836. 12 Gr.

— der prakt. Pharmacie u. angrenzende Wissenschaften, Künste u. Gewerbe, herausgeg. von der pharmaceut. Gesellschaft Rheinbayerns unter Redaction von J. E. Herberger u. F. L. Winckler. 1r Jahrg. 4 Quartal-Lieff. Mit Intelligenzblatt. gr. 8. Kaiserslautern 838. Tascher. *3 Rl.

— — dess. IIr Jahrg. 839. 4 Lieff. Buchner'sches Vereinsjahr. gr. 8. Ebend. *3 Rl.

— — dess. IIIr Jahrg. 840. 4 Lieff. Brandes'sches Vereinsjahr. gr. 8. Ebend. *3 Rl.

Jahresbericht der Allerhöchst bestätigten Pharmaceut. Gesellschaft zu St. Petersburg für 836. Redigirt vom Curatorio der Gesellschaft. gr. 8. St. Petersburg 837. (Leipzig, Hermann.) *1 Rl.

James, F. W., Abriss einer Gesch. d. Fortschritte d. Chemie, s. Johnston, A. M.

Johnston, James Fr. W., Abriss einer Geschichte der neueren Fortschritte u. des gegenwärt. Zustandes d. Chemie. Nach d. Engl. im Report of the first and second Meetings of the British Association for the Advancement of Science; London 833; bearb. u. ergänzt von C. Rammelsberg. gr. 8. Berlin 837. Lüderitz. 1 Rl. 12 Gr.

Jonas, L. E., Lehrbuch der Chemie in katechet. Form, methodisch-systemat. abgefaßt. — A. u. d. T.: Katechismus der Chemie. 3e, gänzl. umgearb., dem gegenwärt. Standpunkt der Wissenschaft entsprechende, stark verm. Aufl. gr. 8. Leipzig 840. Baumgärtner's Buchhandl. 1 Rl. 18 Gr.

Joss, J. R., pract. Anleitung zur Untersuch. der Biere u. Würzen nach der vom Hrn. Prof. u. Oberbergrath Fuchs in München vorgeschlag. hallymetrischen Probe. Als Leitfaden f. Güterbesitzer, Brauinhaber ꝛc. äußerst faßlich u. in ein. sehr populären Style bearb. gr. 8. Wien 838. Tendler (& Schaefer). 6 Gr.

Journal f. prakt. Chemie. Herausgeg. v. Otto Linné Erdmann u. Richard Felix Marchand. 5r 6r 7r Jahrg. 1838—40. à 3 Bde. od. 24 Hfte. Mit Kpftaf. gr. 8. Leipzig, Barth. à J. *8 Rl.

Zu den ersten 18 Bdn. ist ein Sach- u. Namenregister gratis geliefert.

Vom 6n Jahrg. trat R. F. Marchand als Mitherausgeber ein.

Juch, Jul. Carl, die angewandte Chemie f. Leser aus allen Ständen, insbesond. für Pharmazeuten, Fabrikanten, Manufakturisten u. Gewerbsmänner aller Art. In einer Reihe von leichtverständl. Vorlesgn. 4e 5e 6e Lief. (II. 1. 2.) gr. 8. Augsburg 837. 38. 39. v. Jenisch u. Stage'sche Buchh. à Lief. 12 Gr.

Keller, Handbibliothek f. angeh. Chemiker u. Pharmaceuten, Schüler an technischen Anstalten u. Dilletanten, sowohl zum Lehrvortrage als zum Selbstunterricht. 18 Bdchn. — A. u. d. T.: Die Stöchiometrie od. die rechnende Chemie. Leichtfaßl. dargest., sammt einer kurzen Einleit. gr. 12. Kempten 838. Dannheimer. 4 Gr.

— — dess. 2s Bdchn. — A. u. d. T.: Kurze Anleit. zur chemischen Analyse. gr. 12. Ebend. 838. 4 Gr.

Klincksieck, Dr. Pauli's Apotheker-Ordnung, abgefertigt. 8. Erlangen 839. Ferd. Enke. 6 Gr.

Klotzsch, Joh. Friedr., s. Pflanzen-Abbildgn.

Köhler, J. G., die Salze, aus dem electro-chemischen Gesichtspunkte betrachtet. gr. 8. Prag 839. Haase Söhne. *12 Gr.

(Krüger, W.,) die Stellung der Apotheker in Mecklenburg, s.: Stellung.

Kühn, Otto Bernh., Lehrbuch der Stöchiometrie. gr. 8. Leipzig 837. Köhler. 1 Rl.

Digitized by Google

Küttner, Rob., Parallele der älteren u. neuen sächsischen Pharmakopöe. 8. Leipzig 837. Gebr. Reichenbach. 6 Ngr.

Kützing, Friedr. Traug., die Chemie u. ihre Anwend. auf das Leben. Ein nothwend. Hand- u. Hülfsbuch zur Belehrung u. Unterhaltung für alle Stände. 1s u. 2s Hft. Mit 1 lith. Taf. gr. 8. Nordhausen 838. Köhne. à 8 Ngr.

Laboratorium, das, eine Samml. von Abbildgn. u. Beschreibgn. der besten u. neuesten Apparate zum Behuf der pract. u. physikal. Chemie. 39s Hft. Taf. CLIV—CLVII: Apparat zur Fabrikation d. Schwefelsäure. Chlorometr. Apparat. Magneto-electrische Apparate. Extraktions-Apparate. gr. 4. Weimar 836. Landes-Industrie-Comptoir. 12 Ngr.

— — dess. 40s Hft. Taf. CLVIII—CLXI.: Destillir-Apparate. — Electromagnet. Apparate. — Hydraulische Pressen. — Laboratorium f. allgemeine chemische Zwecke, von Sam. Parkes vorgeschlagen. gr. 4. Ebend. 837. 12 Ngr.

— — dess. 41s Hft. Taf. CLXII—CLXV: Reisebarometer. Galvan. u. electromagnet. Apparate. Chemische Lampen. Eudiometrische Apparate. gr. 4. Ebend. 838. 12 Ngr.

— — dess. 42s Hft. Taf. CLXVI—CLXIX: Apparate zur Elementar-Analyse organischer Körper. gr. 4. Ebend. 839. 12 Ngr.

— — dess. 43s Hft. Taf. CLXX—CLXXIII: Apparate zur Elementar-Analyse organischer Körper. — Apparate zur analyt. Chemie. gr. 4. Ebend. 839. 12 Ngr.

Laugier, Cours de Chémie générale, s.: Wolff, Fr., Vorlesgn. üb. Chemie.

Lehmann, C. G., vollständ. Taschenbuch der theoret. Chemie, zur schnellen Uebersicht u. leichten Repetition bearb. 16. Leipzig 840. Volckmar. 1 Rthlr. 12 Ngr.

Liebig, Justus, organ. Chemie. (Besond. Abdr. aus Geigers Handbuch der Pharmacie. 1r Bd. 5e Aufl.) 1e 2e Lief. Lex.-8. Heidelberg 839. Winter. à Lief. *20 Ngr.

— die organ. Chemie in ihrer Anwend. auf Agricultur u. Physiologie. gr. 8. Braunschweig 840. Vieweg u. Sohn. 2 Rthlr.

— üb. das Studium der Naturwissenschaften u. üb. den Zustand der Chemie in Preußen. gr. 8. Ebend. 840. *8 Ngr.

— Anleit. zur Analyse organ. Körper. (Mit 2 Kpftaf. u. 1 Steintaf.) gr. 8. Braunschweig 837. Vieweg. *16 Ngr.

s. auch: Geiger, Ph. Lor., Handbuch der Pharmacie. 1r Thl.

Lindes, s.: Jahrbuch, Berlin., f. Pharmacie.

Löwig, Carl, Chemie der organ. Verbindungen. II Bde. in 4 Lieff. Organ. Säuen. gr. 8. Zürich 838. 39. Schulthess. 7 Rthlr. 12 Ngr.

Marcet, Mistreß, Unterhaltungen üb. die Chemie, in welchen die Anfangsgründe dieser nützl. Wissenschaft allgemein verständl. erläut. werden. Nach der 13n engl. Aufl. von F. F. Runge. (Mit 7 Steintaf.) gr. 8. Berlin 839. Sander. 1 Rthlr. 20 Ngr.

Marchand, R. F., Grundriss der organ. Chemie. gr. 8. Leipzig 839. Barth. 18 Ngr.

s. auch: Journal für prakt. Chemie.

Marquart, Cl., s.: Geiger, Ph. L., Handbuch d. Pharamcie. 2r Thl.

Martiny, Jul., u. Ed. Martiny, Encyklopädie der medicin.-pharmaceut. Naturalien- u. Rohwaarenkunde. Mit besond. Rücksicht auf histor. u. genet. Verhältnisse u. auf phys. u. chem. Eigenschaften. Für Aerzte, Apotheker u. Droguisten. 2 Bände, die in Hftn. von 12 Bog. erscheinen. 1s 2s Hft. Acetum—Cortex Chinae ruber. gr. 8. Quedlinburg 838. 39. Basse. à Hft. 20 Ngr.

Martius, Theod. Wilh. Christ., Adreßbuch sämmtl. Apothekenbesitzer in Bayern, diesseits u. jenseits des Rheines. 8. Erlangen 838. Ferd. Enke. 8 Ngr.

— Entwurf einer Arznei-Taxe. (Aus dem pharmaceut. Correspondenz-Blatt für Süddeutschland besond. abgedr.) gr. 8. Ebend. 840. *12 Ngr.

— Beleuchtung der neuesten bayerischen Apotheker-Ordnung u. der darauf bezügl. Instruction zur Untersuchung der Apotheken im Königr. Bayern, so wie üb. einige Gebrechen des Apothekerwesens. gr. 8. Erlangen 838. Palm's V. H. 20 Ngr.

s. auch: Pauli, Fried., die neue bayerische Apothekerordnung.

Meerfels, C. G., die jungen Pharmaceuten u. deren zweckmässige Vorbereitung, um dermaleinst tüchtige u. wissenschaftl. gebildete Apothekenbesitzer zu werden. 8. Magdeburg 837. Bühler. 6 Ngr.

Digitized by Google

Meerfels, C. G., naturhistor., botan.-pharmaceut. Lehrbuch, zum Selbststudium für angeh. Aerzte u. Apotheker u. zum Gebr. für Gewerbsschulen. gr. 8. Magdeburg 839. Creutz. 2 Rl. 18 Gr.

Meissner, P. T., neues System der Chemie. Zum Leitfaden eines geregelten Studiums dieser Wissenschaft bearb.. 3r Bd. Chemie der organ. Natur. gr. 8. Wien 838. (Braumüller u. Seidel.) 4 Rl. — 3 Bde. 13 Rl.
Ist auch u. folg. Titel (mit einer Vorrede für das ärztl. Publikum von Carl Ludw. Sigmund) ausgegeben.

— neues System der Chemie organ. Körper. Mit stäter Berücksichtigung der Functionen in der organ. Natur u. der Medicin bearb. gr. 8. Ebend. 838. 4 Rl.

— chemische Aequivalenten- od. Atomenlehre. Zum Gebr. für Chemiker, Pharmaceuten u. Techniker gemeinfassl. dargest. 2 Bde. Neue unveränd. (Tit.-) Ausg. Lex.-8. Ebend. 838. (Ebend.) 1 Rl. 8 Gr.

Mensing, J. G. W., des Geh. Hofraths u. Prof. Dr. Joh. B. Trommsdorff Lebensbeschreib. (Mit 2 Abbildgn.) gr. 8. Erfurt 839. Hilfenberg. *16 Gr.

Meyer, Carl Jos., Handbuch d. Pharmakologie, als Erläuterung aller in der österr. Pharmacopöe vom J. 1836 enthalt. Arzneymittel. Mit besond. Rücksicht auf andere Dispensatorien, vorzugsweise auf die k. k. österr. Militair- u. königl. preuss. Landes-Pharmakopöe. Zum Gebr. für Aerzte, Wundärzte u. Apotheker. 2e verb. u. verm. Aufl. gr. 8. Güns 838. Reichard. 1 Rl. 12 Gr.

Michaelis, G. A., s.: Zeise, H., üb. Apotheken in Schleswig.

Millot, D. B. J. L., histoire pharmacologique du Camphre. gr. in 4. Strasbourg 837. Levrault. *1 Rl. 8 Gr.

Mitscherlich, E., Lehrbuch d. Chemie. 1r Bd. 3e Aufl. Mit Holzschnitten von F. L. Unzelmann. gr. 8. Berlin 837. Mittler. *3 Rl. 8 Gr.

— — dess. 2r Bd. Die Metalle. 2 Abtheilgn. (1e Abtheil. 2e Aufl.) (Mit eingedr. Holzschnitten.) gr. 8. Ebend. 840. II. 1. *1 Rl. 8 Gr. II. 2. *2 Rl. 16 Gr. — *4 Rl.

Mohr, Frid., pharmacop. univ. s.: Geiger, Ph. L.

Moldenhauer, Fr., Grundriss der Chemie f. höhere Lehranstalten. 2e Abtheil. gr. 8. Karlsruhe 837. Groos. 1 Rl. 16 Gr. — 2 Abtheill. 3 Rl.

Nees v. Esenbeck, Th. Fr. L., s.: Geiger, Ph. L., Handbuch d. Pharmacie. 2r Thl.

Nendtwich, C. M., Grundriss der Stöchiometrie, nebst ein. geschichtl. Ueberblick derselben, für angehende Chemiker u. Pharmaceuten entworfen. gr. 8. Ofen 839. (Pesth, Kilian & Comp.) *12 Gr.

Nesper, E., prakt. Anleit. zur Bereitung u. Prüfung der Reinheit d. chem. Reagentien, für Kreisärzte u. Kreiswundärzte, Candidaten der Medicin, Pharmaceuten, Techniker u. überhaupt alle Freunde analyt. Chemie. gr. 8. (Mit 1 Tabelle in gr. Fol.) Wien 839. (Braumüller u. Seidel.) 14 Gr.

Notizen aus dem Gebiete der pract. Pharmacie u. deren Hülfswissenschaften. Herausgeg. von A. R. L. Voget. Bd. II—IV. à 12 Nrn. (à 1—2 Bog.) Mit Abbildgn. 8. Crefeld 837—40. Schüller. à Bd. *1 Rl. 8 Gr.

Parkes, Sam., chem. Katechismus. Mit Noten, Erläuterungen u. Anleit. zu Versuchen. Revidirt u. zum Theil umgearb. von Dr. Joh. Bartholmä Trommsdorff. Nachträge zur 3n Aufl. Nach der 13n Aufl. des Orig. Aus d. Engl. gr. 8. Weimar 838. Landes-Ind.-Compt. 12 Gr.

Pauli, Friedr., die neue bayerische Apotheker-Ordnung u. die Martius'sche Beleuchtung derselben, gewürdigt. gr. 12. Stuttgart 838. Hallberger. 12 Gr.

— Apothekerordnung, s.: Klinckseck.

Pfannenschmidt, L., die Fabrikation des Zinkes u. Anleit. zur Bearb. des Tafel- od. Plattenzinkes. Nebst Belehrungen für das Stanniol od. die Zinkfolie. Mit Abbildgn. (auf 2 Taf.) 8. Quedlinburg 837 Basse. 8 Gr.

Pflanzen-Abbildgn. u Beschreibgn. zur Erkenntniss officineller Gewächse. Herausgeg. von Friedr. Guimpel. Text von Joh. Friedr. Klotzsch. 1r Bd. Is—IVs Hft. Mit 24 illum. Kupfrn. gr. 4. Berlin 838. 39. Hayn. *4 Rl.

Pharmacopoea Danica, Regia auctoritatea collegio sanitatis regio Hafniensi edida. 8maj. Hafniae 840. Reitzel. *1 Rl. 16 Gr.

— universalis, od. übersichtl. Zusammenstell. der Pharmacopöen, der Dispensatorien, der Militairpharmacopöen, der Armenpharmacopöen, der Formularien u. Pharma-

Digitized by Google

copöen berühmter Aerzte u. einer Pharmacopöe der homöopath. Lehre. 3e neu bearb. u. (mit den Pharmacopöen von Hamburg, Turin; der Armenpharmacopöe von London; der Formularien u. Pharmacopöen Del-Bue's, Gregory's, Philips's, Semmelini's u. Wood's) verm. Ausg. 2 Bde. Lex.-8. Weimar 838—40. Landes-Ind.-Comptoir. 10 Ngr.

— Belgica. 4. Hag. Com. 823.

— Borussica, s.: Dulk, Friedr. Phil.

— universalis, s.: Geiger, Ph. L.

Pleischl, Adolph (M.), Worte bei dem Beschlusse seiner Vorlesungen üb. allgem. u. pharmaceut. Chemie an der k. k. Universität zu Prag am 24. Mai 1838. gr. 4. Wien 839. (Braumüller & Seidel.) 4 Ngr.

Poggendorff, s.: Annalen.

Probst, Joh. Maxim. Alex., das Apotheker-Taxwesen durch eine auf statist. Nachweisgn. begründete Kritik des teutschen Apotheker-Institutes, beleuchtet in seinen nächsten Beziehungen zu Staat, Publikum u. pract. Medicin. Mit Verbesserungs-Vorschlägen; insbesond. als ein von großherzogl. bad.-Sanitäts-Commission veranlaßter Versuch zur Vorarbeit für die Revision der bad. Arzneitaxe. Mit 6 Tabell. gr. 8. Heidelberg 838. Mohr. 16 Ngr.

— die Zaisenhausen Schwefelquellen. In geschichtl., geognost. u. chem. Hinsicht beschrieben. gr. 8. Heidelberg 836. Oßwald. 6 Ngr.

Quarizius, C. G., Theorie u. Praxis der pharmaceut.-chem. Arbeiten, od. Anleit. zur zweckmäßigen Bereit. der wichtigsten u. neuesten chem.-pharmaceut. Präparate. Nach den neuesten Erfahrgn. bearb. 1r Bd. gr. 8. Leipzig 840. Fr. Fleischer. 1 Rthl. 18 Ngr.

Rammelsberg, C., s.: Dumas, J., Philosophie der Chemie. (übers.) — Johnston, J. F. W., Abriss.

Reider, Jak. Ernst v., die Beschreib., Kultur u. der Gebr. aller in Deutschland wildwachsenden u. im Freien zu kultivirenden Gewürz- u. Arzneipflanzen, der Kaffee- u. Zucker-Surrogate, um Gärten mit dem höchsten Gewinn zu benützen; mit der Lehre, die wildwachsenden Gewürz- u. Arzneipflanzen an ihren Standorten aufzufinden, solche zu erkennen, zu veredeln, u. zum Gebr. herzurichten. gr. 8. Augsburg 838. v. Jenisch u. Stage'sche Buchh. 1 Rthl.

Reinsch, Hugo, üb. die wahrscheinliche Zusammensetzung d. chemischen Grundstoffe. gr. 8. Hof u. Wunsiedel 839. Grau. 10 Ngr.

Repertorium d. Chemie u. Pharmacie. Herausgeg. zu St. Petersburg von J. H. W. Swittau. 1r Jahrg. 1837. 1r—3r Bd. à 4 Hfte. gr. 8. St. Petersburg 837. Brieff. 8 Rthl.

— für Pharmacie, s.: Buchner, J. A.

Rose, Heinr., Handbuch d. analytischen Chemie. 2 Bde. 4e Aufl. gr. 8. Berlin 838. Mittler. *6 Rthl. 16 Ngr.

Runge, F. F., s.: Marcet, Unterhalt. üb. Chemie. (übers.)

Scharlau, G. W., Lehrbuch d. Pharmazie u. ihrer Hülfswissenschaften, zum Gebr. f. Aerzte, Apotheker u. Studirende der Medizin. 2 Bde. enthalt.: Allgemeine Pharmazie, Botanik, Zoologie, Oryktognosie, Physik, Chemie u. Stöchiometrie. Mit 21 lith. Taf. gr. 8. Leipzig 837. Barth. 4 Rthl.

Schlechtendal, D. F. L., s.: Abbild. u. Beschreib. aller in der Pharmac. Boruss. aufgeführten Gewächse.

Schlesinger, Sigm., pharmaceut.-chem. Tabellen zum Gebr. für pract. Aerzte u. Apotheker, als Hülfs- u. Nachschlagstabellen. gr. 12. Wien 838. Heubner. *22 Ngr.

Schmidt, D. P. H., etymolog. chemischer Nomenclator der neuesten einfachen u. daraus zusammengesetzten Stoffe, nebst Erklärung einiger andern chem.-physical. Benennungen gr. 8. Lemgo 839. Meyer. 10 Ngr.

Schönbein, C. F., das Verhalten des Eisens zum Sauerstoff. Ein Beitrag zur Erweiterung elektrochem. Kenntnisse. Mit 1 Steindrucktaf. gr. 8. Basel 837. Neukirch. 15 Ngr.

s. auch: Fischer, Fr.

Schweinsberg, Heinr., leichtfassl. Anweis. zur Prüfung des Biers auf wissenschaftl. Wege mittelst des Halometers. Für Sanitäts- u. Polizeibeamte etc. gr. 8. Freiburg 839. Fr. Wagner. 4 Ngr.

Soubeiran, E., Handbuch der pharmaceut. Praxis, od. ausführl. Darstellung der pharmaceut. Operationen sammt den gewähltesten Beispielen ihrer Anwend. Deutsch bearb. von Fr. Schödler. Durch handschriftl. mit-

Digitized by Google

getheilte Zusätze u. Verbessergn. von Sonbeiran verm. 1e 2e 3e Lief. Mit 2 lith. Taf. (in qu. ½ Fol.) gr. 8. Heidelberg 838. Winter. à Lief. *20 Gr.

Stellung, die gegenwärt., der Apotheker des Großherzogth. Mecklenburg-Schwerin. Entnommen aus den Verhandlgn. der Comité zur Berathung pharmaceut. Gegenstände, welche der wissenschaftl. Verein für Aerzte u. Apotheker Mecklenburgs am 21. Jul. 1837 in Güstrow erwählte. Berichtet u. vorgetragen in der Versamml. des Vereins am 4. Jul. 1838. zu Schwerin (von Wilh. Krüger). 4. Rostock 839. Oeberg. 8 Gr.

Stephanitz, Alex. Ludw., de rhabarbaro dissert. geograph.-historica. 8maj. Berolini 838. (Stange et Brandus.) *6 Gr.

Swittau, J. A. W., s.: Repertorium der Chemie u. Pharmacie.

Thillaye, prakt. Handb. d. Fabrikation d. chemischen Producte. Für Techniker, Pharmazeuten, Metallarbeiter, so wie für Künstler u. Gewerbtreibende überhaupt. Deutsch von F. J. Hartmann. 3 Bde. Mit 12 Taf. Abbildgn. 8. Quedlinburg 839. 40. Bässe. 3 Rl.

Triller, Dan. Wilh., dispensatorium pharmaceuticum universale, sive Thesaurus medicament. II Tomi. 4. Francof. a. M. 764. Varrentrapp. 5 Rl. 12 Gr.

Trommsdorff, Joh. Barth., s.: Parkes, Sam., chem. Katechism.

— Lebensbeschreib., s.: Mensing, J. G. W.

Voget, A. R. L., Notizen aus dem Gebiete der pract. Pharmacie, s.: Notizen.

Wackenroder, Heinr., Protokoll-Netze, zum Gebr. bei Apotheken-Visitationen für Medicinalbehörden, Apothekenrevisoren, Physiker u. Apotheker. 2e Aufl. Fol. Jena 839. Cröker. *8 Gr.

— chem. Tabellen zur Analyse d. unorgan. u. organ. Verbindungen. Ein Handbuch in Tabellenform zum Gebr. bei analyt.-chem. Untersuchgn. Ir Thl. Unorgan. Verbindgn. Taf. I—VIII. 4e verm. Aufl. gr. Fol. Ebend. 837. 1 Rl.

Wasserberg, Franz Xav. de, Institutiones chemiae, in usum eorum, qui scientiae huic operam dant. IV Voll. 8. Vindobonae 778—80.

Weinlig, Christ. Alb., Lehrbuch der theoret. Chemie. Zum Gebr. bei Vorlesgn. u. zur Repetition für Studirende 1e 2e Lief. gr. 8. Leipzig 840. Voß. 2 Rl. 20 Gr.

— pharmaceutisches Centralblatt, s.: Centralblatt.

Wenderoth, G. W. F., Bemerkgn. üb. wichtige, einheim. Arzneipflanzen, nebst Vorschlägen in Betreff derselben, den Herren Apothekern, zunächst Kurhessens, ertheilt; Aerzten u. Medicinalbehörden zur gefäll. Berücksichtigung vorgelegt. gr. 12. Kassel 837. Krieger(s Verlags-Buchh.). 4 Gr.

Wie können billige Preise der Apothekerwaaren, besonders der zubereiteten Arzneien erhalten u. gesichert werden? 8. Stendal 795.

Winkelblech, C., Elemente der analytischen Chemie. 1e 2e Lief. Mit 1 Kpftaf. gr. 8. Marburg 838. 39. Elwert. à 20 Gr. — 1 Rl. 16 Gr.

Winckler, F. L., Uebersicht der Zeichen u. Verhältnisszahlen derjenigen Elementarstoffe u. ihrer einfachen u. zusammengesetzten Verbindungen, welche f. das Gebiet der pharmaceut. Chemie besond. wichtig sind. (Besond. Abdruck aus dem Jahrbuche für pract. Pharmacie, 1839). gr. 8. Kaiserslautern 840. Tascher. 1 Rl.

s. auch: Jahrbuch der prakt. Pharmacie.

Winkler, Ed., vollständ. Real-Lexicon der medicin.-pharmaceut. Naturgeschichte u. Rohwaarenkunde. Enthalt.: Erklärungen u. Nachweisungen üb. alle Gegenstände d. Naturreiche, welche bis auf die neuesten Zeiten in medicin.-pharmaceut., toxicolog. u. diätetischer Hinsicht bemerkenswerth geworden sind. Naturgeschichtl. u. pharmakolog. Commentar jeder Pharmakopöe f. Aerzte, Studierende, Apotheker u. Droguisten. 1s—8s Hft. (od. 1r Bd. 5 Hfte. u. 2r Bd. 1s—3s Hft.) Aal—Schleichera aculeata. gr. 8. Leipzig 838—40. Brockhaus. à Lief. *20 Gr. — 6 Rl. 16 Gr.

s. auch: Centralblatt, pharmaceut.

Witting, E., Grundzüge der Chemie, mit besond. Berücksichtigung der Pharmacie u. Medicin, so wie der allgemein naturhistor. Verhältnisse überhaupt. 2e, wohlfeilere (Tit.-) Ausg. 2 Bde. à 2 Lief. Mit 9 Steindrucktaf. gr. 8. Paderborn 837. Wesener. 3 Rl. 12 Gr.

— pharmaceut. Fossilienkunde. 8. Holzminden 838. Erdmann & Müller. 20 Gr.

Digitized by Google

Wöhler, F., Grundriss der Chemie. — Unorgan. Chemie. 5e Aufl. gr. 8. Berlin 838. Duncker u. Humblot. *16 Gr.

— — dess. 2r Thl. Organ. Chemie. — A. u. d. T.: Grundriss d. organ. Chemie. gr. 8. Berlin 840. Duncker u. Humblot. 16 Gr.

s. auch: Berzelius, J. J., Lehrbuch der Chemie. — Jahresbericht.

Wolff, Friedr., Vorlesgn. üb. die Chemie, für gebildete Leser aus allen Ständen. Nach Laugier's Cours de Chemie générale. 2 Bde. in 4 Hftn. Neue mit der ersten Aufl. gleichlautende Ausg. gr. 8. Berlin 838. Voß. 2 Rthlr.

Zeise, H., üb. die Apotheken in den Herzogthümern Schleswig u. Holstein in merkantil. u. statist. Beziehung. Nebst zeitgemäßen Mittheilgn. üb. das Apothekerfach, Apothekertaxe ꝛc. im Allgemeinen, veranlaßt durch den Aufsatz des Herrn G. A. Michaelis in Kiel: Ueber die Anlegung neuer Apotheken in den Herzogthümern. (Aus Pfaff's Mittheilgn. ꝛc. Jahrg. IV. Hft. 11. 12. besond. abgedr.) gr. 8. Altona 839. Hammerich. 12 Gr.

Zeitung, pharmaceut., des Apotheker-Vereins im nördl. Teutschland. Herausgeg. von R. Brandes. 11r Jahrg. 1837. Im Blitz'schen Vereinsjahre. 12r Jahrg. 1838. Im Stromeyer'schen Vereinsjahre. à 26 Nrn. (Bog.) gr. 8. Lemgo, Meyer. à J. *1 Rthlr. 8 Gr.

Hieran schließt sich:

Archiv des Apotheker-Vereins in Norddeutschland 2e Reihe, s.: Archiv.

Digitized by Google

Materienregister.

NB. Die den Namen beigesetzte II. bezeichnet die zweite Abtheilung: Chemie und Pharmazie.

Aachen, Heilquellen das.: Höpfner. — Veling.
Abdominal-Pulsation: Hohnbaum.
Aberglauben, medicinischer: J. P. Eberhard. — de Haen 2. — Klencke. — Ath. Müller. — Stahmann.
Abhärtung: J. Hoppe.
Ableitung, s. Therapie, allg.
Abortus: Leviseur. — Sammlung.
Absorption, s. Aufsaugung.
Abzehrung: Drouinet — Jaudun.
Achern, Irrenanstalt das.: Roller.
Adelheidsquelle: Wetzler.
Aderlaß, s. Blutentziehungen.
Aegypten, Medicin in: Alpini.
Aequivalenten, s. Stöchiometrie.
Aetiologie: Langer. — Langhans. — Memoranda.
Affinität, s. Verwandtschaft.
Akademie, Leopold. Karol., Geschichte ders.: E. C. Büchner.
Albumen, s. Eiweiß.
Albuminurie: Dropsy. — Kerbert. — Osborne. — Rayer. — J. Zimmermann.
Algier, medicin. Topographie von: v. Schönberg.
Almanach, chirurgischer: F. E. Baumgarten.
— medicinischer: Medicinalkalender. — J. J. Sachs.
Alpenstich: Guggenbühl.
Alter, s. Greisenalter.
Altwasser, Heilquellen das.: Bürkner.
Amaurose, s. Staar.
Amme, Wahl ders.: Maigne.
Ammenmilch, s. Milch.
Amnioswasser: H. van den Bosch.
Amputation: Bilguer. — Blasius. — Dahl. Ploucquet.
Analyse, chemische: Keller II. — Liebig II. — Rose II. — Wackenroder II. — Winkelblech.
Anatomie, allgemeine: Gerber. — Meckauer. — Memomanda. — Raeuschel. Remak. — Soltsien. — Treviranus.
— chirurgische: G. B. Günther. — C. F. F. Hecker. — Kupfertafeln. — Morell. — Pirogoff. — J. A. W. Stein. — Velpeau.
— einzelne Theile u. Abhandlungen: F. A. Arnold. — Baglivius. — A. Barth. — Bruns. — E. Burdach. — J. H. F. Günther. — Ludwig 3. — Rathke. — Spix. — Tiedemann 2. — Wrisberg.
s. auch: Bänderlehre, Eingeweidelehre u. s. w.
Anatomie für Gerichtsärzte: Diehl.
— für Künstler: J. M. Fischer.
— Kupferwerke: F. A. Arnold. — Bock. — Bourgery. — Diehl. — Feigel. — J. M. Fischer. — Gabler. — Langenbeck. — Ludwig. — Mulder. — Pfennigencyclopädie. — Stanka. — Tabellen. — M. J. Weber.
— Lehrbücher u. gesammte: Beraz. — Bock 2. — Boden. — Bourgery — Feigel. — Krause. — Langenbeck. — *Μαυροκορδάτου.* — Memoranda. — J. Meyer. — C. Otto. — Pfennig-Encyclopädie. — Plenck. — Rosenmüller. — Sömmerring. — Stanka. — Tabellen. — M. J. Weber.
— mikroskopische: Berres. — E. Burdach. — Gluge. — Gruby. — O. Köstlin. — Joh. Müller. — J. Vogel.
— pathologische, Abbildungen: J. F. H. Albers. — Broers. — R. Froriep. — Kupfertafeln 2. — Joh. Müller. — F. C. Nagele.
— path., einzelne Theile u. Abhandlungen: J. F. H. Albers. — L. Böhm. — C. T. van den Bosch. — Broers. — G. Fleischmann. — Gluge. — Gruby. — Hasenöhrl. — H. v. d. Horn. — Krüger. — Ludwig. — Merling. — Mohr 2. — Molinari. — Joh. Müller. — F. C. Naegele. — A. G. Otto 3. — J. H. Schmidt. — Soltsien. J. Vogel. 2. — Vrolik. — Weissbrod. — Wrisberg.
— path. gesammte: Fick.
— populäre: Stahmann. — Volckmann.
— Sammlungen: Ehrmann. — M. Jäger. — A. G. Otto. — Römer. — Schönijahn. — Tabellen.
— Technik: M. J. Weber.
— Zeitschriften: Archiv. — Laurent. — Valentin.
Aneurysmen: Buengen.
Angina, s. Bräune.
Angiologie, s. Gefäßlehre.
Ankylose: A. G. Otto.
Ansteckung, s. Krankheiten, ansteckende.
Anthrakokali: Polya 2.
Anthrax: Rayer.
Anthropologie: K. F. Burdach. — G. Combe. — Grävell. — Klencke. — C. F. Lessing. — Ludwig. — Möller. — Quetelet. — Volkmann. — Wenke. — Wildberg

Digitized by Google

Apotheken-Visitation: Ernst II. — Wackenroder. II.

Apothekerkunst, Lehrbücher und gesammte: Bachmann. II. — Meerfels. II. s. auch: Pharmazie.

— einzelne Theile u. Abhandlungen: Bartels. II.

Apothekerwesen: Klinckieck. II. — Martius. II. — Pauli. II. — Probst. II. — Stellung. II. — Zeise. II.

Antimon: Bucholz. — L. W. Sachs.

Apoplexie: s. Schlagfluß.

Arnika: Collin.

Arsenik: Suermann.

Arsenikvergiftung: Borges. — Bunsen. — Entschut. — G. F. Jaeger. — Monheim. — Navier. — Ueber die u. s. w.

Arterien, Bau derf.: Raeuschel.

— Krankheiten derf.: Langsvert.

— Pulsation derf.: M. Jaeger.

Arzneimittellehre, s. Heilmittel.

Arzneitaxe: Arzneitaxe. II. — Martius. II. — Probst. II. — Wie können u. s. w. II. — Zeise. II.

Arzneiverschwendung: A. L. Richter.

Arzt, Verhältnisse deff.: Bath. — Gaub. — Goßler. — Metternich. — Stiebel. — Ueber die Wahl u. s. w. — J. Wendt.

Assimilation, s. Ernährung.

Asthma: J. Hoppe. — Ramadge.

Athem, übelriechender: Raudnitz.

Athen, Epidemien: Rothlauf.

Athmung: T. L. W. Bischoff. — Trendelenburg.

Atomgewichte, s. Gewicht, spec., und Stöchiometrie.

Atrophie: W. Grimm.

Au, medicin. Topographie des Bayr. Landger.: A. Martin.

Auffaugung: Ontyd.

Auge, s. Gesichtssinn.

Augendiätetik: Adams. — F. Eberhardt. — Lorch.

— entzündungen: Eble. — Haucke. — F. Jaeger — Krüger-Hansen. — Ruete. — Sichel.

— gläser: F. Eberhardt. — W. L. G. F. Lehmann.

— heilkunde, einzelne Theile u. Abhandlungen: Abhandlungen. — Benedict. — Berthold. — Jung. — Kraus. — Mühlbauer. — Peterka. — Prieger. — Pulvermacher. — Rohm. — Schlagintweit. — Schwörer. — Sonnenmayer. — Thomé. — Trembecki. — G. W. v. Zimmermann.

— — Geschichte derf.: Onsenoort.

— — Lehrbücher u. gesammte: Ammon. — A. Andreae. — Bressler. — Chelius. 2. — Handwörterbuch. — L. S. Weiss.

— — populäre: M. F. Richter.

— — Zeitschriften: Journal. — Monatsschrift.

Augustusbad bei Zittau: Knispel.

— bei Radeberg: C. S. Wolff.

Auskultation: Balbirnie. — Blom. — H. F. Naegele. — Philipp. — Skoda. — Williams.

Aussatz: Bolschwing. — Francke. — Levis. — Nahke.

Ausschweifungen, s. Branntwein u. Geschlechtsverhältnisse.

Auswurf, s. Sputa.

Autosomnambulismus, s. Magnetismus und Somnambul.

Badeanstalten, Verbesserung derf.: J. C. G. Ackermann.

Badeapparat: Menzel. — F. A. Schneider. 2.

Baden, Medicinalwesen in: Entwürfe. — Medicinalordnung.

Baden-Baden: H. Schreiber.

Baden in der Schweiz: Heß. — Löwig.

— bei Wien: Landesmann. — Mare. — Rollet.

Bäder, orientalische: Hegar.

Baiern, Medicinalwesen in: Ueber die u. s. w.

— Apothekerwesen in: Martius II. 2. — Pauli II.

Bandagen, s. Verbandlehre.

Bänderlehre: Langenbeck. — Sömmerring. — Tabellen.

Bandwurm: Reinlein.

Barmherzige Brüder, Heilanstalt derf.. Held.

Baryt: Althof. — Bucholz.

Bauchfell: G. H. Meyer. — Wrisberg. —

Bauchfluß: Lambsa.

Bauchschwangerschaft, s. Schwangerschaft.

Bauchwunden: Handbibliothek.

Becken, weibliches: Kleinert.

— Geschwülste im: B. R. Puchelt.

— form, abnorme: Hueter. — F. K. Naegele.

— knochen, Fraktur derf.: D. G. Adelmann. — C. C. Creve.

Beerdigung: Habermann. — J. A. Lehmann. — Riecke. — s. auch: Leichenhäuser u. Scheintod.

Belawsky, Mineralwässer daf.: Beschreibung.

Berauschung, s. Trunkfälligkeit und Branntwein.

Berlin, Medicinalpersonen in: Verzeichniss.

Belgien, Geschichte der Medicin in: Broeckx.

Berggießhübel, Heilquelle daf.: Henckel. 2.

Bergleute, Diätetik für: Kortum.

Bibergeil, s. Castoreum.

Bier, chemische Untersuchung deff.: Joss. II. — Schweinsberg. II.

Biographien von Aerzten: Crantz. — E. Henschel. — Huet. — Hussian. — Jahn. — Leben u. s. w. — Lerche. — M. B. Lessing. — Marx. — Michaelis. — Rummel. — Schürmayer. — Stourdza. — Wurzer. — J. G. Zimmermann.

— von Chemikern: Callisen. II. — Mensing. II.

Biologie, s. Physiologie.

Blasenschnitt, s. Lithotomie.

Blasensteine, s. Harnsteine und Lithiasis.

Digitized by Google

Blasenwürmer: Tschudi.

Blattern, s. Pocken.

Bleichsucht: Bleichsucht. — W. Grimm. — J. Lerche. — Philadelphus.

Bleiglasur: Westrumb.

Blennorrhöe: Heinrichsen. — Klug.

Blinde, Erziehung ders.: Dufau. — Knie. — Orell.

Blut: Bibliothek. — Everts. — Heidler. — Pörner. — Rees. — Rösch. — R. Wagner.

— adern, s. Gefäße u. Venen.

— entziehung: Bibliothek. — Elwert. — Hall. — Hollstein. — Wetzlar.

— fieber: Kehrer.

— krankheiten: Piorry.

— umlauf: Ph. J. Gensler. — Leuckhardt. Saint-Ange. 2. — C. H. Schultz.

Blutungen: Hummel.

Böhmen, Heilquellen in: E. C. B. Dietrich. — Hille.

Bocklet, Heilquelle daf.: Kirchgeßner.

Botanik, medicin.-pharmazeutische: Abbildung. II. — Braudt. — Cordier. — A. Dietrich. I. 1. II. 2. — Geiger. II. — Gewächse. — Giftbuch. — J. Günther. — Hayne. — Hruschauer. II. — Kreutzer. — Maly. — Meerfels. II. — Pflanzenabbildungen II. — Reider. II. — Schiel. — Schottländer. — A. G. R. Schultze. — Schummel. — Wenderoth. II.

Bougies: Hager. II.

Brandenburg, Geschichte d. Medicin in der Mark: Möhsen.

Brand, s. Gangrän.

Branntwein, Schädlichkeit deff.: J. H. Böttcher. 3. — C. Deutsch. — S. Lehmann d. J. — Macnish. — Mäßigkeits-Journal. — Rösch. 2. — Rosenthal. — Schönfeld.

Bräune. — Keetell. — Zaff.

Brechmittel, Schädlichkeit ders.: Metternich.

Brechruhr, s. Cholera.

Breda, Krankheiten bei der Belagerung v.: van der Mye.

Breiumschläge, s. Kataplasmen.

Bremen, medicin. Topographie von: Ph. Heineken.

Bronchiopneumonie: Seifert.

Bronchitis: Cruse.

Bronchotomie: Porter.

Brüche, s. Hernien.

Brückenau, Heilquellen daf.: Weikard.

Brunnen, öffentliche: J. C. G. Ackermann. — Pleischl.

— kuren, s. Heilquellen.

Brustbräune: E. F. Schmidt.

— drüse, Krankheiten ders.: Cooper. — Rowley.

— gang: Haller.

— krankheiten: Bibliothek. — C. T. van den Bosch — v. Rotteck. — Stokes. — Williams. — Vergl. Auskultation u. Lunge.

— wassersucht: A. F. Fischer. — Gutberlet.

Calomel: Hornemann.

Camenz, Barmherzigkeitsstift in: Bönisch. 2.

Cantharіden: Aepli.

Castoreum: Haas.

Cedrela febrifuga: Forsten.

Cephalämatoma, s. Kopfgeschwulst.

Charlatanerie: J. G. Fritze. — Salomon.

Charlottenbrunn, Heilquelle daf.: Bürckner.

Chemie, angewandte: Juch. II. — Kützing. II. — Thillaye. II.

— anorganische: Delffs. II.

— einzelne Theile und Abhandlungen: Berzelius. II. — Böttger. II. — Ehrmann. II. — Eisenach. II. — Fischer. II. — Hänle. II. — Hentschel. — Marcet. II. — Pleischl.

— Lehrbücher u. gesammte: Bergery. II. — Berzelius. II. — Ehrmann. II. — Erdmann. II. — N. W. Fischer. II. — Freytag. II. — Goebel. II. — Graham II. Handwörterbuch. II. — Jonas. II. — Lehmann II. — Marcet. II. — Meissner. II. — Mitscherlich. II. — Moldenhauer. II. — Parkes. II. — Weinlig. II. — Wöhler. II. — Wolff. II. — Wasserberg. II.

— Literatur der: Bibliotheca. II.

— medicinische: Hruschauer. II. — Jacquin. — K. G. W. Reichel. — S. Schlesinger. — T. F. Simon. — Witting. II.

— organische: Döbereiner. II. — Liebig. II. 3. — Löwig. II. — Marchand. II. — Meissner. II. — Weinlig.

— Philosophie der: Dumas. II.

— physiologische: Hünefeld.

— Zeitschriften: Annalen. II. — Journal. II. — s. auch: Pharmazie.

— Zustand der: Johnston. II.

Chiloplastik: F. M. O. Baumgarten. — Ess.

China, s. Fieberrinde.

Chiromantie: Zachariae.

Chirurgie, Almanach der: F. E. Baumgarten.

— einzelne Theile und Abhandlungen: G. F. B. Adelmann. — Benedict. — Bruns. — Hager. — Handbibliothek. — L. Koch. — Kuhl. — Parey. — Schwörer — Vermaire. — Voitus. — J. u. K. Wenzel.

— Geschichte der: Hunczovsky. — Sharp.

— Lehrbücher u. gesammte: Ammon. — Bégin. — Bell. — Bibliothek. — Blasius. — Boyer. — Chelius. — Cooper. — Dieffenbach. 2. — Handbuch. 2. — Handwörterbuch. — Hesselbach. — Langenbeck. — Lizars. — Pallas. — Praxis. — M. Troschel. — v. Wattmann.

— niedere: Arming. — Calmann. — Stahmann. — J. Wenzel. — Wissenswürdigste.

— operative: Bertrandi. — Blasius. — Dragendorff. — H. E. Fritze. — Reczey. — Stromeyer.

— plastische: F. M. O. Baumgarten. — Camper. — Zeis.

— Zeitschriften: Analekten. — Journal. — Journal. — Mittheilungen. — Monatsschrift. — Repertorium. — Rust. — Zeitschrift. — Zeitung.

Chlorose, s. Bleichsucht.

Cholera: v. Arnim. — T. J. Arnold. — F. A. Arnoldi. — Beiträge. — Bericht. — Bibliothek. — L. Böhm. — C. Böttcher. — Breuning. — Brüggemann. — Cholera. — Dieterich. — E. C. B. Dietrich. — Endres. —

Digitized by Google

Faber. — Gebrauchsanweisung. — Gräfe. — Heilung. — Hergt. — Husemann. — F. R. Kopp. — Kremers. — Kubyss. — Mahir. — Markus. — Meß. — Misek. — Oertel, 3. — K. Pfeufer. — Plan. — Rampold. — Reiner. — Roth. — Ruoff. — Sammlung. — Sauerkering. — Schartler. — Schimko. — Schlagintweit. — K. Schleiss. v. Löwenfeld. — Schneemann. — Sentimer. — Siebert. — Speyer. — Spring. — Strahl. — Strehler. — Ueber die u. s. w. — Wachter. Weisenberg. — Wilhelm. — Wolfstein.

Chrestomathie, medicin.: Kannegiesser. — Car. Neubert.

Christus, wirklicher Tod dess.: C. F. F. Grunert. 2.

Cicuta: Alethophilorum. — de Haen. 2. — L. E. Hirschel. — Locher. — Marc. — Poehlmann. — Quarin. — Störk. 2.

Cirkulation, s. Blutumlauf.

Colberg: See- u. Soolbad.

Conin: Poehlmann.

Contagium, s. Krankheiten, ansteckende.

Cornea, Transplantation der: Mühlbauer. — Thomé.

Corpulenz, s. Fettleibigkeit.

Cronthal, Heilquelle das.: Küster.

Contagien: F. A. Arnoldi. — Belehrung.

Convulsionen, s. Krampf.

Croup: J. R. v. Bischoff. — E. Fischer. — Fleck. — Sammlung.

Cubebenpfeffer: Miguel.

Cudowa, Heilquelle das.: Hemprich.

Curhaven, Seebad das.: A. A. Abendroth.

Dampfbäder: Dampfbad. — Gauwerky. Gebrauchs-Anweisung. — Mosing. — Rast. Tolberg. — J. Vering.

Dänemark, Militair-Medicinalwesen in: J. C. W. Wendt.

Darm, s. Gedärme.

Darmzotten: Henle. — J. N. Lieberkühn.

Delirien: Steven.

Delirium tremens, s. Trunkfälligkeit und Branntwein.

Dentition, s. Zahnen.

Dessau, gymnastisch-orthopädische Anstalt das.: J. A. L. Werner.

Diabetes, s. Harnruhr.

Diagnostik: Piorry. — K. G. Schmalz. — Sobernheim. — K. Wenzel. — s. a.: Auskultation und Perkussion.

Diätetik: Althof. — J. Armstrong. — Behrens. — Broussais. — Bruggemann. — J. P. Eberhard. — Grafe. — Grandidier. — J. A. Hofmann. — J. Hoppe. — Johnson. — Kirchmayr. — Menville. — Regimen. — G. G. Richter. — Rosenberg. — M. Schreber.

— für Frauen: Ruppricht. 2.

— geistige: Gaub. — Heinroth. — Kunst.

— populäre: Amon. — Belliol. — L. Bergemann. — J. H. Böttcher. 3. — Bronn. — Combe. — Curtis. — Diätetik. — Familien-Kochbuch. — A. F. Fischer. — J. S. Löwenstein. — Mittel. 3. — Rathgeber. 2. — F. Richter. — C. Ritter. — G. H. Ritter. — Resch. — Scholand.

Dispensatorium, s. Pharmakopöe.

Dithmarschen, Krankhtn. der: Francke.

Doberan, Seebad das.: J. G. Becker.

Doppelkind: J. F. Mayer.

Driburg, Heilquelle das.: Deneken. — Ficker. — Westrumb.

Dorfbarbiere, Nothwendigkeit ders.: J. F. C. Fischer.

Dresden, medicinische Topographie v.: E. J. J. Meyer.

Droguen, s. Waarenkunde.

Drüsen, Cowpersche: Tiedemann.

Drüsenkrankheit, s. Skrophelkrankheit.

Dubbeln, Seebad das.: Sobolffsky.

Ductus thoracicus, s. Brustgang.

Düsseldorf, Medicinalwesen des Regierungs-Bezirkes: L. Neubauer.

Ehe: Rubempré. — Voigt. — Wedeler. — s. a. Geschlechtsverhältnisse.

Ei, Anatomie und Physiologie dess.: H. van den Bosch. — Doellinger. — Hausmann. — Kuhlmann.

Eicheln, medicin. Gebrauch der: J. F. Ritter.

Eierstock, gelbe Körper im: Roose.

Einbalsamiren: Magnus. — Tranchina.

Eingeweidelehre: Gabler. — Krüger. — Ortalli. — G. Sandifort. — Situs viscerum.

— würmer: Birkmayer. — Fleck. — Fröhlich. — de Haen. — Olfers. — Reinlein. — Rudolphi. — Treutler. — Tschudi. — Zeder.

Eisen: A. F. Fischer. — Kähler. — Schönbein. II.

Eisenoxydhydrat: Bunsen.

Eiter: Gueterbock. — Henle. — J. Vogel. — Wood.

Eiweiß: Pörner.

Eklampsie: C. S. Stein.

Elektricität: Bernard. — Heinrichsen. 2. — Lowndes. — Ed. Weber.

Elemente, chemische: Eisenach. II. — Reinsch. II.

Elephantiasis: Nahke. — Wiedel.

Elmen, Soolbad das.: Tolberg.

Elton- u. Bogdasee, Salzwasser dess.: J. F. Erdmann.

Embryo, s. Ei u. Entwickelungsgesch.

Empyem: Mohr.

Ems: Döring. 2. — Für Kurgäste u. s. w. — Ziegler.

Entozoen, s. Eingeweidewürmer.

Entvölkerung durch Epidemien: Zückert.

Entwickelungsgeschichte: Bibliothek. — Girgensohn. — Hanuschke. — Leuckart. Mehlis. — F. B. Osiander.

Entzündung u. Entzündungen: Berndt. 2. — Beschreibung. — C. H. Ebermaier. — Handbuch. — Hoeven. — Pugnet. — Rasori. — Tuwar.

Enuresis, s. Harn.

Enzyklopädie, medicinische: R. Wagner.

Epidemieen, s. Volkskrankheiten.

Epiglottis, s. Kehldeckel.

Epilepsie: Arnd. — Colbatch. — Hannes. — Heinrichsen. — Locher. — Pietsch. — Rudolph.

Digitized by Google

bach, medicin. Topographie von: lein.
bfähigkeit: Ploucquet.
ection, s. Penis.
gotismus, s. Kriebelkrankheit.
nährung: Boser. — Pörner.
trinken: Pohl. — Rüdiger.
ziehung, Fehler in derf.: J. F. Sachs.
hländer, Schädel der: Hueck.
ymologie, medicinischer Ausdrücke: randeis. — Grünberg. — Kraus. 2. — ühn. — J. S. Löwenstein.
ropa, das südliche, medic. Geogr.: . F. Hoffmann. — E. Weber.
ſtachiſche Röhre, ſ. Ohrenheilkunde.
thanaſie: Scholand.
antheme, ſ. Hautkrankheiten.
llſucht, ſ. Epilepſie.
ſcien, ſ. Verbandlehre u. Sehnenſcheiden.
higeburt, ſ. Abortus.
ldlazareth, ſ. Kriegsarzneikunde.
rmentation, ſ. Gährung.
ttgeſchwulſt: Dreyer. — Raven.
leibigkeit: Panouse. — Regneller. — Wadd.
leber, bösartige: Richard. — Röder. — Rudolſtädter. — Schleiß. — Storch.
gelbes: F. A. Arnoldi. — Baumhoer. — Moultrie. 2. — Rau.
lehre: de Haen. — Hoeven. — Selle. —
periodiſche: Torti. — ſ. a. Wechſelfieber.
rheumatiſche: Wernitzeck.
typhöſes: Bouillaud. — Chomel. — Cless. — Cramer. — J. F. A. Elsfeld. 2. — Langsvert. — W. L. C. F. Lehmann. — C. Pfeufer. — Stranz. — S. a. Typhus u. Nervenfieber.
ieberrinde: Forsten. — Gravenhorst. — Günz. — Schenkbecher. — Skeete.
iſteln: Bendz. — Roser.
lechten: Belliol. — W. B. Fränkel. — Hoepfner. — Polya. 2.
leckfieber, ſ. Petechialfieber.
luß, weißer, ſ. Leukorrhö.
lußbäder: Gebrauch.
öhr, Seebad daſ.: Borghoff.
oetus, Krankheiten deſſ.: Graetzer.
- Blutumlauf im: Saint-Ange.
- Anatomie des, ſ. Entwickelungsgeſchichte.
rakturen, ſ. Knochenbrüche.
rankreich, Zuſtand der Medicin in: Konſtitutionsplan.
ranzensbrunn: B. Adler. — Hecht. — Palliardi.
rauen, kritiſches Alter der: Menville.
rauenkrankheiten ſ. Weiber.
remdwörter, ſ. Etymologie u. Wörterbücher.
rieſelfieber: Bucholz. — de Haen. — Hannes. — Molinari. — Wernitzeck.
rühlingskuren: Löffler.
Fundſchein, ſ. Gutachten.
Fürſt, Heilquellen daſ.: Sigmund.
Füße, künſtliche: Roßwinkler.
— Pflege derſ.: Urban.
Fußgeſchwüre: Wiebel.
— ſchweiß: Mittel.
Gährung: C. Weber.
Gallenſteine: F. G. Meier.
Galvanismus: Eſchke. — Ed. Weber.
Ganglien der Nerven: Haase.
Gangrän: Rast.
Gaſtein, Heilquelle daſ.: Barisani. 2. — Briefe. — Straubinger Hütte. — Vivenot.
Gaumen, weicher, Bewegung deſſ.: Bidder.
Gebärmutter, Blutfluß: Advena. — A. L. Busch. — Lieberkühn. — Sammlung. — Stanger.
— Katarrh: Andreſſe.
— Krankheiten: G. C. Arnold. — Balbirnie. — Behandlung. — Bibliothek. — Duparque. 3. — Goertz. — Karasinsky. — A. Schwarz.
— Mangel der: Hill.
— Vorfall der: Hendriksz.
— Zerreißung der: Crantz. — Duparcque.
Gebilde, heterogene, im thier. Körper: Olfers. — J. H. Schmidt.
Geburt bei ſtirrhöſ. Uterus: Reckers.
— ſchwere, bei gebildeten Völkern: Unzer.
Geburtshülfe, einzelne Theile u. Abhandlungen: Blom. (Auskultation.) — D. W. H. Busch. 2. — Camphuis. — Crantz. — Dragendorff. — M. F. L. Eisfeld. — Flemming. — Hamilton. — Harnier. — v. Maack. — D. E. Meier. — Mosen. — H. F. Naegele. 2. (Auskultation.) — C. J. v. Siebold. — F. B. Osiander. — Püttmann. — Recheberger. — Reckers. — Schehmel. — G. G. Stein.
— Geſchichte derſ.: Brandenburg-Schaeffer. — C. J. v. Siebold. — Sorani.
— Lehrbücher u. geſammte: Bibliothek. D. W. H. Busch. 2. — C. G. Carus. — J. Ph. Horn. 2. — Kilian. 2. — Kirchhoffer. — H. F. Naegele. — Ryan. — Schwarzer. — Störk. — Wigand.
— operative: Dragendorff. — Harnier. — v. Maack. — Mosen.
— Zeitſchriften: A. E. v. Siebold. — Zeitſchrift.
Geburtswehen: Camphuis.
— zange: Gehler. — D. E. Meier. — G. G. Stein.
Gedärme, Krankheiten derſ.: Beſchreibung. — Bouillaud. — Merling. — C. F. Wilhelmi.
— Zotten derſ.: Henle. — J. N. Lieberkühn.
Gefangene, körperlicher Zuſtand derſ.: Gosse.
Gefäße, Krankheiten derſ.: Langsvert. — Sasse. — S. a. Arterien u. Venen.
— Unterbindung derſ.: K. J. Beck. — Buengen. — Hummel.
Gefäßlehre: E. Burdach. — F. L. Fleischmann. — Langenbeck. — Mulder. — J. E. Neubauer. — Oudemann. — Pirogoff. —

Digitized by Google

Gegengifte, s. Gifte.
Gehirn, Anatomie u. Physiologie dess.: F. Arnold. 3. — Foerg. — Münter. — Schönlein. — Tiedemann. — F. J. J. Wilbrand.
— Bewegung dess.: Walstorf.
— Erweichung dess.: Fuchs. — Vogt.
— graue Substanz dess.: Ludwig.
— Häute dess.: F. Arnold.
— Krankheiten dess.: Andral. — Bibliothek. — Bressler. — Friedmann. — Hornstein. — Kloekhoff. — Sammlung. — Schwann.
— Wasserſucht dess.: J. R. v. Bischoff. — Bree. — Klohss. — C. F. J. Neubert. — Schwann. — H. Wolff.
— Wunden dess.: Fabricius.
Gehörorgan, Anatomie u. Phys. dess.: Hannover. — Pappenheim. — Riehn. — E. Schmalz.
— Krankheiten dess. s. Ohrenheilkunde.
Geisteskranke, Umgang mit denf.: J. F. Lehmann.
Geisteskrankheiten, s. Psychiatrie.
Gelbsucht: de Haen.
Gelehrte, Diätetik für: Reveillé-Parise. 2.
— Krankheiten derf.: R. H. Rohatzsch.
Gelenke: Krankheiten derf.: Djörup. — Handbibliothek. — Vergl. Verrenkungen.
— Anatomie und Physiologie derf.: Heyligers.
Genius epidemicus, s. Krankheitsgenius u. Pathologie, allgemeine.
Geographie, medicin.: J. F. Hoffmann.
Geräthſchaften, pharmazeut.: Batka. II. — Laboratorium II.
Geruch, übler: Raudnitz.
Geruchſinn: Bidder.
Geſchäftstaſchenbuch, s. Tagebücher, ärztliche.
Geſchlechtstrieb: Mohnicke.
Geſchlechtsverhältniſſe: Black. — Cruſius. — Erforſchung. — Generalmittel. — Hencke. — Höfli. — Kaſtor. — Moſt. — M. F. Richter. — Rôme. — Rubempré. 3. — Voigt. — Wildberg.
— werkzeuge: Hanuschke.
— — Nerven derf.: Joh. Müller.
Geſchwülſte: Behrends. — Beinl von Bienenburg. — Langenbeck. — Joh. Müller. — Warren.
Geſchwüre, s. Helkologie u. Fußgeſchwüre.
Geſichtſinn: Fries. — Hueck. 2. — Kohlrausch. — Kraus. — Palmedo. — C. T. Tourtual. 2. — Trapp. — Treviranus.
Getränke, s. Nahrungsmittel.
— geiſtige, s. Branntwein u. Trunkfälligkeit.
Gewicht, ſpecifiſches: Böttger. II. — Bredow. II. — Dulk. II.
Gicht: Arnd. — Bibliothek. — Leroy. — Metternich. — Sebaſtian. — Stevenſon. — Taubert. — Warner.
Gießhübel, Heilquelle daſ.: Damm.
Gifte: Borges. — Bunsen. — Dölz. — Duflos. II. — Enschut. — Giftbuch. — G. F. Jaeger. — Memoranda. — Monheim. — J. B. Müller. — Navier. — Phöbus. — Pöhlmann. — Sammlung. — Sobernheim. — Sproegel. — Stucke. — Ueber die u. ſ. w.
Giftgewächſe: Brandt. — Cordier. — Giftbuch. — J. Günther. — Kreutzer. — Schmidländer. — Schummel.
Glatz, Heilquelle in: Hille.
Gliedſchwamm: Djörup.
Godelheim, Heilquelle daſ.: Lampadius.
Gold, medicin. Gebrauch derſ.: Reinhardt.
Gonorrhö, s. Tripper.
Gorgeret: Itzstein.
Göttingen, Geſchichte d. Clinik in Conradi.
— medic. Topographie von: Pickhard
v. Gräfe, Lebensbeſchr.: Michaelis.
Gräfenberg, s. Waſſerheilkunde.
Granulation in Wunden: Gueterbock. — Hulin.
Greiſenalter, Krankheiten derſ.: Canſtatt 2. — A. F. Fiſcher. — Raudnitz.
— Anatomie u. Phyſiologie derſ.: Seler.
Griechenland, Heilquellen in: Landerer.
Grippe, s. Influenza.
Guajak: Comford.
Gutachten, Abfaſſung von: Rohatzsch. Ruef. — Rolfs.
— Glaubwürdigkeit der: Uden.
— Sammlung von: C. H. Richter. — Sander. — Zittmann.
Gymnaſtik: J. A. L. Werner. 2.
Gynäkologie, s. Geburtshülfe u. Mutterkrankheiten.
Haare, im geſunden und kranken Zuſtande: Merkel. — Mittel. — Schmige.
— Verluſt der: Nebelich. — Woolstone.
Halszellgewebe, Metaphlogoſe des Kammerer.
Hambach, Heilquelle daſ.: Rieken.
Hamburg, Krankenpflege in: Siewers.
Hämopathologie, s. Blutkrankheiten.
Hämorrhagieen, s. Blutungen u. Gebärmutter u. ſ. w.
Hämorrhoiden: De la Croix. — de Haen. — F. Richter. — Taubert.
Handwerker, Krankheiten der: R. H. Rohatzsch.
Hannover, Arzneitaxe in: Arzneitaxe II.
— Krankenhaus daſ.: Andreae.
— Windepidemie in: J. G. Zimmermann.
Harn, Unvermögen denſ. zu halten: Anweiſung. — B. Ritter. — Töden.
— chemiſche Unterſuchung deſſ.: Rees.
— Zeichen aus dem: Preyss.
Harnblaſe, Krankheiten derſ.: Coulson.
— Mißbildung derſ.: Bonn.
— ruhr: Finsterlin.
— ſteine, chemiſche Unterſuchung der: Rees. — Scharling.
Hafenſcharte: Caspar.
Hausarzt, s. Arzt.
— mittel, s. Medicin, populäre.
Hautkrankheiten: Atlas. — Belliol.

Digitized by Google

Verenbs. — Bibliothek. — Calmann. — Encyclopädie.—Francke.—Handbibliothek. — F. A. R. Pucheit. — Rayer. — Riecke. — Szalay.

Haut, äußere: Hellwig. — Klencke. — Zeller.

Hebammen, Tagebücher derf.: Anweisung.

— kunst: Crantz. — Creuzwieser. — Ficker. — J. Ph. Horn. — Kreutzburg. — Lehrbuch. — F. K. Naegele. — J. F. Osiander. — Plath. J. H. Schmidt. — J. C. Stark. — Storch. — Willius.

— wesen: C. F. Deutsch.

Heere, stehende, Sterblichkeit in denf.: Klencke.

Heilmethoden, s. Therapie, allgem.

Heilmittel, Verfälschung derf.: Sande.

— geheime: J. C. H. Wolf.

— Kenntniß derf.: s. Pharmakognosie.

— Wirkung derf.: s. Pharmakodynamik.

— lehre, Lehrbücher und gesammte: Bibliothek.—C. H. E. Bischoff.—A. K. Boerhave. — H. Boerhave. — A. F. Hecker. — J. Hoppe. 2. — Horaninow. — Kopetzky. — Meyer. II. — C. G. Mitscherlich. — L. W. Sachs. — Salm. — Schröder. — Schroff. — B. Schwarze. — Sobernheim 2. — Venus.

— einzelne Theile und Abhandlungen: Bindheim. — Bird. (psych.) — Bräunlich. — Bucholz. 3. — Dierbach. — J. P. Eberhard. — Ehrle. — L. Frankel. (Kinder.) — W. F. Hahn. (äußert.) — C. F. F. Hecker. (chirurg.) — L. E. Hirschel. — Hollstein. — Hornemann. — Jörg. — Kaiser. — Kraus. — K. G. Neumann. — Phöbus. — Pörner. — Riecke. 2. — Sammlung. — M. Schreber. — Stürmer. — Trautner. — Walther. (vegetabil.) — Zaff. — s. auch: Receptirkunst, Pharmakodynamik.

Heilquellen: Hille. — Hufeland. — Lavater. — Löwig. — Osann. — G. W. Schwartze. — J. F. Simon. — Stürmer. — Tabellen. — Vetter. 2.

Gebrauch derf.: Elwert. — Rathgeber. Vetter.

künstliche: Soubeiran.

Zeitschriften für: Jahrbücher. — Zeitung.

Ikologie: Handbuch. — Noodt. — Rust. — Wiebel.

Iminthiasis, s. Eingeweidewürmer.

mikranie, s. Migraine.

rnien: Beaumont. — Erfindung. — Finck: S. Goldschmidt. — Hesselbach. — Jacobi. — Kirchner. — Mayor. — G. H. Meyer. — Rondet. — Roser. — Russwurm. — P. Simon.

rophilus: Marx.

:z, Anatomie u. Physiologie deff.: ehrends. — Crantz. 3. — Williams.

Krankheiten deff.: Bibliothek. — H. arus. — Cramer. — Philipp. — Vergl. ruftkrankheiten u. Auskultation. öhlen, abnorme Communikation f.: Ecker. — Kürschner.

fen, Medicinalwesen in: F. A. M. Ritgen. — Sammlung.

pophagie: s. Pferdefleisch.

enfack, Krankheiten deff.: Wiedel.

Hohenzollern, Heilquellen in: Heyfelder.

Hohlvene, s. Venen.

Höhne, s. Magnetismus.

Holstein, Medicinalwesen in: Kirchhoffer.

— Apothekerwesen in: Zeise. II.

Homburg vor d. Höhe, Heilquelle daf.: F. Müller. — Nachrichten. — Trapp.

Homöopathie, Zeitschriften für dies.: Archiv. — Correspondenzblatt. — Hygea. — Jahrbücher. 2. — Wahrhold. — Zeitung.

— Geschichte derf.: M. Müller. — Rummel.

— überhaupt: Bibliothek. — Bruzer. — Comford. — Diez. — Hahnemann. — Jahr. — Krankenbuch. — E. Martin. — Osterrieder. — G. L. Rau. — Ruoff. — P. Wolff.

— als specifische Methode: Jahr. — Osterrieder. — G. L. Rau. — Schrön. — Vehsemeier.

— gegen Cholera: Heilung. — Ruoff.

— gegen Syphilis: Osterrieder.

— einzelne Theile u. Beobachtungen: C. A. Becker. — Bertholdi. — Denkschriften. — Diez. — Jenkinson. — Kammerer. — Rosenberg. — Roth. — Rückert. — Seidel. — Thorer. 2. — Vehsemeier.

— Diätetik: Caspari. — Diätetik. — Jenkinson. — Munneke. — F. Richter. — Rosenberg.

— Heilmittellehre: Arzneimittel. — Denkschriften. — Elwert. — Hahnemann. — Rölingk.

— Widerlegungen u. Vertheidigungen, Spott- u. Streitschriften: Bern von Stein. — Bernstein. — Diez. — Fickel. — Fleury. — Kretschmar. — Laub. — Osterrieder. — C. H. E. Paulus. — Prüfung. — Schrön. — Stürmer. 3. — Trinks 2. — Weis. — Widemann. — F. Wolff.

— populäre, Anpreisung derf.: An die u. s. w. — Gedächtnißarzt. — Grosserio. — F. A. Günther. — C. Hering. — Munneke Weickart.

— in medicin.-polizeilicher Hinsicht (Selbstdispensiren.): Traumann.

Hornhaut, s. Cornea.

Hospitalfieber: Cera.

Hufeland: Stourdza.

Hüftgelenk, Resection dess.: Oppenheimer.

Hühneraugen: Mittel.

Humoralpathologie: Hauff. — Rösch. — Steifensand.

Hundswuth, s. Wasserscheu.

Hydriatik, s. Wasserheilkunde.

Hydrocephalus, s. Gehirnwassersucht u. Kinderkrankheiten.

Hyères: Ernsts.

Hygieine, s. Diätetik.

Hymen: Tolberg.

Hypochondrie: Dubois. — Ueber die u. s. w.

Hypopyum: Prieger.

Hysterie: Dubois.

Jäger, Diätetik für: Waldmann u. s. w.

Icronicz: Torosiewicz.

Jena, Epidemie daf.: C. T. Mayer.

Ikterus, s. Gelbsucht.

Impfung, s. Kuhpocken u. Revaccination.
Impotenz: Rebe. — Rubempré.
Influenza: L. Crell. — E. C. B. Dietrich. — Gluge. — Influenz. — A. W. Koch. — Wittwer.
Inguinalgegend, Anatomie derf.: Morell.
Inokulation, s. Pocken und Kuhpocken.
Instrumentenlehre: Caprano.—Gehler.—Goertz.—Hager. 2.—Kupfertafeln, chirurg. — D. E. Meier. — Noodt. — Ott. — Rechberger. — Siegeriſt.
Johannisbad, Heilquelle daſ.: Kablik. — Sammlung.
Joſephs-Akademie: Pizzighelli. — Römer.
Iris, Bewegung derſ.: Hildebrandt. — Kraus.
— Anatomie u. Phyſ. derſ.: Palmedo.
Irrenhäuſer: Gaitskell. — Hipp. — Köſtler. — Pienitz. — Roller.
Irritabilität: Reil. — Roger.
Irritation: Schill.
Iſchl, in topograph.-medic. Hinſicht: Brera. 2. — Götz.
Jungfrauſchaft: B. C. Otto. — Rid. — Tolberg.
Kacherieen: Brandis. — Disse.
Kaffee: Marcus.
Kahlköpfigkeit, s. Haare.
Kalobiotik, s. Diätetik u. Kosmetik.
Kälte: Moneta.
Kampher: Coſſin. — Millot.
Karbunkel: Wendroth.
Karlsbad, Heilquelle daſ.: De Carro. — Fleckleſs. — Franieck. — Held. — Hlawatschek. 3. — Klaproth. — Strahl. — J. Wagner.
Karotis, Unterbindung derſ.: Buengen. — Lauda.
Kataplasmen: Kremer.
Katarrh: Moneta. — s. auch: Influenza.
Kehldeckel, Entzündung deſſ.: Hennemann.
Kehlkopf, Krankheiten deſſ.: Porter. — Trouſſeau. 2.
Kerzen, s. Bougies.
Keuchhuſten: E. C. B. Dietrich. — J. Hasler. — Holzhausen. — Kahler.
Kindbettfieber, s. Puerperalkrankheiten.
Kinder, Schädelbrüche derſ.: Hirt.
— Sterblichkeit derſ.: Frohbeen. — Lichtenstadt. — Oertel. — W. Rau. — H. Schmidt.
— blattern, s. Pocken.
— krankheiten: Analekten. — G. Armſtrong. 2. — Billard. — J. R. v. Bischoff. — Brachet. — Bree. — Breſeld. — Cruse. — L. Frankel. 2. — Henke. — Klohss. — Meissner. — v. Mezler. — C. F. J. Neubert. — Sammlung. — Sammlung. — Schwann. — Seifert. — Sonnenmayer. — Storch. 2. — C. F. Tourtual. — Valleix. — Verſon. — Wedel. — H. Wolff.
— — Zeitſchriften für: A. E. v. Siebold.
— mord: Klencke. — Leviſeur. — Ploucquet. Preisſchriften.
Kinderpflege (geiſtige u. körperliche): v. Ammon. — Arzt. — B. W. Beck. — Belliol. — Brouſſais. — Hartenbach. — Moſt. — Mutter. — Regeln. — Sauerbering.
Kiſſingen, Heilquellen daſ.: Balling. 2. — Eisenmann. — Nachrichten. — E. Pfeuffer. — Scharold. — Strahl. — F. J. Weber. — Welsch. — J. Wendt.
Klein-Schirma, Moorſchlammbäder daſ.: Hedenus.
Kleiſterverband, s. Pappverband.
Klima, Einfluß deſſ.: Foiſſac.
Klumpfuß: Krauss. — Little. — Lode. — Scoutteten.
Kniebis, Heilquellen am: Fahnenberg. Werber. 2.
Knochenbrüche: Adelmann. — Brill. — C. C. Creve. — Fleissner. — Frech. — C. G. Günther. — Handbibliothek. — Hirt. — M. Jaeger. — Thaden.
Knochen, Krankheiten derſ.: E. C. Büchner. — Herrmann. — Ludwig.—Pallas.—A. L. Richter. — Soltsien. — Striegel.
— Regeneration der: Koeler. — Vrolik.
— lehre: F. L. Fischer. — Hallmann. — Hellmuth. — Krüger. — Langenbeck. — Leuckart. — A. G. Otto. — Soltsien. — Sömmerring. — South.
Knorpel, Structur der: Meckauer.
Kochkunſt für Kranke: R. H. Robatzſch.
Kohlendampf: Portal.
Königsberg, orthopädiſche Anſtalt in: Werner.
Kontumazen: C. A. Fiſcher. — Frank. — Rau.
Kopf, Krankheiten deſſ.: Bressler. — J. F. Crell.
— geſchwulſt der Neugebornen: Burchard. — Feist.
— grind: Ph. v. Hagen.
— ſchmerz, s. Migraine.
— verbände: Schreger.
— verletzungen: P. Schmidt. — Sendſchreiben.
Kosmetik: Ehrmann. — Forsberg. — Generalmittel. — Kunſt-Kabinet. — Leuchs. — J. S. Löwenſtein. — Mittel. — Prieſterberg. — Raubnitz. — F. Richter — Roſenbuſch. — Ruppricht. — Schönheitspflege.
Krampf: Brachet. — Heidler. — Kahler. Pietſch. — E. S. Stein. — s. auch: Nervenkrankheiten u. Epilepſie.
— aderbruch, s. Varikocele.
Kranioſkopie, s. Schädellehre.
Kranke, Rechtsverhältniſſe derſ.: Goßler.
Krankenbericht: Wittke.
Krankenexamen: Anleitung.
Krankenhaus: K. W. Stark. — L. H. Unger. 2.
Krankenpflege u. Verſorgung: Gedike. J. A. Günther. 2. — Heyfelder. — Kranichfeld. — Scholand. — Sieveking. — Speyer. — L. H. Unger. 2.
Krankheiten, allgemeine: Knocke.
— anſteckende: F. A. Arnoldi. — Belehrung.
— — von Hausthieren: Demmler. — Levin. — Rayer. — s. auch: Kuhpocken u. Waſſerſcheu.

Digitized by Google

Krankheiten, äußerliche: Rademaker.
— Bright'sche, s. Albuminurie.
— chirurgische: L. Koch.
— chronische: Analekten. — Belliol. — Berends. — Eyerel. — Hahnemann. — Hoeven. — C. G. Neumann. — Praxis. — Rosch. — Suringar. — Taubert.
— Klassification derf.: Bonorden.
— örtliche: C. G. Neumann.
— periodische: Neufville.
Krankheitsgenius: Geigel. — Marikowzky. — van der Mye. — N. Rigler. — Weisenberg.
Krankheitsgeschichte: Quitzmann.
Krätze: Ph. v. Hagen. — Levi.
Krebs: Behandlung. — Bierchen. — Karasinsky. — Mare. — Molinari. — Rudolph.
Kreuznach, Heilquellen daf.: Engelmann. 2. — Prieger. — Schneegans. — Wiesbaden.
Kriebelkrankheit: Berichte. — Brawe. — Focken. — Heiligtag. — Hermanni. — Langhans. — J. M. F. Müller. — Nachricht. — N. A. Vogel. — Waldtschmiedt.
Kriegsarzneikunde: Briel v. Bienenburg. — J. G. Fritze. — Kiencke. — Metzig. — v. Metzler. — Monro. — Richthofen. — Rödlich. — A. Schubert. — Storch. — v. Swieten. — Voß. — Wasserfuhr.
Krokonsäure: Heller. II.
Kropf: E. C. V. Dietrich. — M. F. Richter.
Krystallinse, Bewegung derf.: Hueck.
— Structur derf.: Kohlrausch.
Kuhpocken: Aikins. — Bemerkungen. — Bremser. — Careno. — Domeier. — F. Heim. — Hessert. — Kuhpocken. 3. — Lutterbeck. — Mende. — Motherby. — N. Paulus. — Prinz. — Schilke. — Schmiedigen. — Szathmary. — Tapper. — Viszanik. — Wissenswürdigste. — Zehnet.
Kunstfehler von Medicinalpersonen: Schürmayer.
Künstler, Krankheiten derf.: R. H. Rohatzsch.
Kupfer-Salmiak: Köchlin.
Kurzsichtigkeit: Berthold.
Lachen: Untersuchung.
Lähmungen: Heine. — Marx.
Lämberg, medicin. Topographie von: Hamburger.
Landeck, Heilquellen daf.: Bannerth.
Landleute, Krankheiten derf.: R. H. Rohatzsch.
Leben: Brandis.
Lebensdauer: L. Moser.
Lebensgefahren: Anleitung. — Belehrung. 2. — J. Bernt. — Hennings. — Kraus. — J. B. Müller. — Poppe. — Rüdiger. — Sammlung. — Scholand. — Vademecum.
Lebensversicherung: L. F. v. Froriep.
Leber, Anatomie u. Physiologie derf.: Bleuland. — Ph. C. Hartmann.
— Krankheiten derf.: Monographie. — Reinhard.
Leberthran: Potempa.
Leichenhäuser: Kraus. 2. — Schnackenberg. — P. J. Schneider. — Speyer.
Leichenöffnungen: Kraus. — J. G. Rosbasch. — Vademecum.
Leichen, Einbalsamiren der: Magnus.
Leipzig, homöopath. Heilanstalt daf.: Seidel.
— Sterblichkeit in: Hülsse.
Lepra, s. Aussatz u. Elephantiasis.
Leukorrhö: Andresse. — M. Schönfeld.
Licht, Wirkung deff. auf den menschl. Körper: J. E. C. Ebermaier.
Liebwerda, Heilq. daf.: Anleitung. 2.
Ligatur, s. Gefäße.
Lilienthal, Bäder daf.: J. Heineken.
Lithiasis: Civiale. 2. — Hartenkeil. — E. A. Nicolai. — Taubert. — s. auch: Harnsteine u. Gallensteine.
Lithotomie: Breyer. — Clossius. — Dupuytren. 2. — Helster. — Itzstein. — Kieter.
Lithotritie: Avé-Lallemand. — Civiale. 2. — C. F. F. Hecker. — M. J. Schleiss v. Löwenfeld. — v. Wänker.
Löbau, Heilquelle daf.: Herzog.
Löthrohr, Gebrauch deff.: Berzelius. II.
Ludwigsbad: Kirchner.
Luftpumpe: Clemens.
Luftröhre, Krankheiten der: Porter. — Stokes.
Luftverbesserung: Schröter.
Luhatschowitz, Heilquelle daf.: Kiesewetter. — Spenkuch.
Lungen, Krankheiten derf.: Bibliothek. — Lengrois. — Molinari. — Philipp. — Seifert. — Stokes.
— Struktur derf.: Molinari.
— probe: Neydeck. — Schreyer. — Struve.
— schwindsucht: Cerutti. — Palmedo. — Röslin. — Scharlau. — Sebastian. — Thierfelder.
— — Brechmittel bei derf.: Metternich.
Lupus: Polyn-Büchner.
Luxationen, s. Verrenkungen.
Lymphgeschwulst: Beinl von Bienenburg.
Lymphsystem: Breschet. — Comet. — Haller. — Ontyd. — Sömmering.
Lypom, s. Fettgeschwulst.
Magen, Krankheiten deff.: Beschreibung. — Bouillaud. — Mittel.
Magerkeit: Regneller.
Magie: de Haen. — Stahmann.
Magnetismus, animalischer: Weiffer. — Berichte. — Blätter. — Work. — Choulant. — Doune. — Druffel. — F. Fischer. — Görwitz. — Ph. J. Hensler. — B. Hirschel. — Kerner. 2. — Kiencke. — Kretschmar. — Magikon. — Magnetismus. 2. — Passavant. — Rantzau. — C. F. Reuß. — Rumpelt. — H. Schmidt. — Siglen. — Sommambüle. 2. — Usteri. (Literatur.) — Wort.
— mineralischer: C. F. Reuß. — Schnitzer. — C. Weber. — Ed. Weber.
Mähren, Heilquellen in: Hille.
Maiwurm: Schwartz.
Marienbad: Frankl. — Gerle. — Heidler. 2. — Herzig. — Schmidinger. — Strahl.
Marienborn: Rödderer.
Markschwamm: H. W. v. Zimmermann.
Marseille, Quarantaine-Anstalt daf.: C. A. Fischer.

Digitized by Google

Maschinen, s. Verbandlehre.
Maser: Sammlung.
Mastdarm, Krankheiten dess.: Symo.
Mecklenburg, Apothekerwesen in: Stellung, II.
Medicin, gesammte: Allen.—Baglivius. — Beyer. — Bibliothek. — Bruno. — Celsus. — Copland. — Diemenbroeck. — Encyclopädie. 3. — Encyclopédie. — Ettmüller. — de Haen. — Leidenfrost. — Mercati. Sydenham 2. — Universallexicon. — Wörterbuch. 2.
— praktische u. theoretische, einzelne Abhandlungen über die: G. Armstrong. — Hauff. — Heyfelder. — Holland. — J. G. Kopp. — Leidenfrost. — Marikowzky. — van der Mye. — Pugnet. — Quaestiones. — N. Rigler. — Rösch. — Rose. — Volz.
— einzelne Beobachtungen: G. C. Arnold. — Beobachtungen. — Berndt. — Collin. 4. — Druffel. — Feldmann. — Haeberl. — Hasenöhrl. — Hewarth. — Historia. — Hoehl. — Hornung. — Huhn. — Kock. — Leukfeld. 2. — Löwenhardt. — Mittheilungen. — Röber. — Roos. — Sachse. — K. W. Stark. — Voß. — C. Weber.
— für Bader: Forster. — Schöller.
— Bedürfnisse ders.: Goldbeck.
— Gewißheit und Würde der: v. Feuchtersleben. — de Haen. — Torti.
— gegenwärt. Zustand und Einfluß ders.: Sertürner. — Trautner.
— jährliche Leistungen ders.: Bluff. 2. — Choulant. — J. J. Sachs. 2.
— Kritik ders.: Töltényi. — Torti.
— des Alterthums: Crantz. — Hippocrates. — Marx. — Meixner. — Royle. — Sorani.
— der Araber: Wittich. — Wüstenfeld.
— Geschichte ders., Lehrbücher u. gesammte: Friedländer. — Heusinger. — Isensee. — Krüger. — M. B. Lessing. — R. G. Rohatzsch. — Sprengel.
— Geschichte ders., einzelne Theile: Bremer. — Broeckx. — E. C. Büchner. — Conradi. — Haeser. — J. F. K. Hecker. — A. G. E. Th. Henschel. — Huet. — Hunczovsky. — Jahn. — Leben. — M. B. Lessing. — Marx. — Möhsen. — M. Müller. — Onsenoort. — Rosenbaum. — Royle. — Siebold. — Wüstenfeld.
— Literatur ders., gesammte: Krüger. — Roncalli.
— — einzelne Theile: Bluff. — G. R. Böhmer. — A. C. P. Callisen. — Choulant. — Commercium. — Delius. — Dissertationum. — Hacker. — Kastner. — Krünitz. — Leben. — Meixner. — Oustalet. — J. J. Sachs.
— Studium ders.: J. C. A. Clarus. — Ennhörning. — Good. — Heusinger. — Hoeven. — G. F. Sigwart. — R. Wagner.
— Systeme ders.: Hamburger. — v. Helmont's. — Isensee. Klencke. — Linné. — Preyss. — Quitzmann. — Rasori.
— gerichtliche, Lehrbücher und ges.: Bibliothek. — Handbuch. — Henke.
— — einzelne Theile u. Abhandlungen: Böhme. — Bohn. — K. F. Burdach. — Fürstenau. — F. W. Hagen. — Jacobi. — Jörg. — Klencke. — Kock. — Kraus. — Leube. — Levifeur. — Meister — Neubeck. — B. C. Otto. — Platner. — Ploucquet. 2. — C. H. Richter. — J. G. Rohatzsch. — Rolfs. — K. G. Schmalz. — Schürmayer. — Untersuchung. — Vademecum. — A. M. Vering. — Zittmann.
Medicin, philosophische: Bayrhoffer. — J. F. v. Erdmann. — Groos. — K. R. Hofmann. — G. F. Sigwart. — Trautner.
— populäre: d'Alnoncourt. — v. Ammon. — Andresse. 2. — Arzt. — Calmann. — Charles de St. Felix. — Comet. — Entdeckung. 2. — A. F. Fischer. 9. — Flemming. — J. P. Frank. — L. F. Frank. — E. Fränkel. — Generalmittel. — Hausapotheke. — Hausarzneimittel. 2. — Hausarzt. 2. — Hausmittel-Apotheke. — Huch. — Kappel. — Klopfell. — Lenz. — Leroy. — Macaulay. — Mittel. 3. — Morisontana. 3. — K. G. Neumann. — J. J. Ossander. — B. Ritter. — Rosch. — Rupprecht. — Sammlung. — Stahmann. — Universal-Rathgeber.
— — Zeitschriften: Gesundheitszeitung. — Rathgeber. — Wahrhold.
— unterhaltende: Unterhaltungsbibliothek. — Vademecum.
Medicinalberichte, s. Gutachten u. Preußen.
Medicinalordnung: Reimarus.
Menstruation: F. R. Müller.
Meran, in medicin. Hinsicht: Uebe die u. s. w.
Merkur, s. Quecksilber.
Metalle: Köchlin. — Mitscherlich. II.
Metastase: Schlegel.
Methode, endermatische: Ahrensen.
Methodologie, s. Medicin, Studium ders. u. Enzyklopädie.
Metrorrhagie, s. Gebärmutter.
Migraine: Le Biendenü. — Mene. — Schebelt.
Mikroskop, Gebrauch dess.: A. Moser.
Milch: Donné. 2. — M. F. Richter. — J. F. Simon.
Militairarzneikunde, s. Kriegsarzneikunde u. Soldaten.
Milz, Krankheiten der: Quittenbaum.
Mineralbäder, Erwärmung der: J. G. Schwarz.
Mineralquellen, s. Heilquellen.
Mineralogie, pharmazeut.: Geiger. II. — Witting.
Mißbildungen: Bonn.
Mißgeburten: Jacobi. — J. F. Mayer. — Meister. — E. A. Nicolai. — Zimmer.
Mistel, Wirkung ders.: Colbatch.
Mittenwald, Cholera in: K. Pfeufer.
Molken: J. G. Heim.
Mord: Ploucquet. — s. auch: Kindermord.
St. Moritz, Heilquelle das.: Engadin.
München, Cholera in: Plan. — Rempold. — Schlagintweit. — Spring.
Mund, Untersuchung dess.: J. A. Hartmann.
Musik, in medicin. Hinsicht: E. A. Nicolai. — Raudnitz.
Musiker, Diätetik für: Raudnitz.
Muskau. Heilquelle das.: Harthausen.
Muskelfasern, Bewegung ders.: Roger.

Digitized by Google

Muskellehre: J. Barth. — G. B. Günther.
Muskelthätigkeit: Marherr.
Mutterkorn: Nebel. — Schleyer. — R. A. Vogel. — H. A. L. Wiggers.
Mutterkrebs, s. Gebärmutter u. s. w.
Muttermäler: Mittel.
Mutterscheide, s. Scheide.
Nabelstrang, Vorfall dess.: H. F. Naegele.
Nachgeburt: Kepli. — Mosen
Nahrungsmittel, Verfälschung ders.: Walchner. — Joss. II.
Narcotica, s. Heilmittellehre u. s. w.
Nassau, Heilquellen in: Franque. 2. — Heilquellen.
Naturgeschichte, medicin.-pharmaz.: E. Winkler.
Naturheilkraft: Huch. — Jahn. — Kretzschmar.
Naturphilosophie: Bayerhoffer.
Neapel, Heilq. bei: A. W. F. Schultz.
Nebennieren: C. G. H. Bergmann.
Nekrose, s. Knochenkrankheiten.
Nenndorff, Heilquelle dass.: F. B. Osiander. — Schröter. 5. — L. Wilhelmi.
Nervenfieber: Bartels. — Bouillaud. — Chomel. — Cless. — Cramer. — J. F. A. Elsfeld. — W. L. C. F. Lehmann. — A. Weber. — s. auch: Typhus u. Fieber.
Nervenkrankheiten: Beisser. — Berends. — Bibliothek. — Brodie. — A. F. Fischer. — Good. — Hall. — Musgrave. — Romberg. 2. — L. W. Sachs. — Stilling. — s. auch: Krämpfe.
Nervenlehre, gesammte: F. L. Fleischmann.
— einzelne Theile u. Abhandlungen: Bidder. — E. Burdach. — Haase.
Nerven, des Kopfes: F. Arnold. 2. — Asch. — Bendz. — J. F. G. Böhmer. — Fäsebeck. — Hannover. — Krause. — Stieck.
— Struktur ders.: E. Burdach. — Remak.
— Regeneration ders.: Steinrück.
Nerv, sympathischer: H. Horn. — Valentin.
Nervensystem, Physiologie dess.: Bibliothek. — Fraenzel. — Hall. — Laymann. — Leuthardt. — Münter. — Stromeyer. — Valentin. — F. J. J. Wilbrand.
Netz: Hennecke.
Netzhaut: Treviranus.
Nevralgie: Heidler. — Piorry. — Romberg. — Stilling.
Nevrom: G. Hasler.
Nevrophengos: Kraus.
Neugeborne, s. Kinder.
Neumarkt, Heilq. dass.: Schrauth.
Nickhaut: Trapp.
Nieder-Zwönitz, Heilquelle dass.: C. C. B. Dietrich.
Niederau, Heilquelle dass.: B. Ritter.
Nieren, Anatomie u. Physiol. der: Schumlansky.
— Krankheiten ders.: Dropsy. — Kerbert. Osborne. — Rayer. — J. Zimmermann.
Nizza: Ernsts. — C. Weber.
Norderney: Situationsplan.
Nosologie, s. Pathologie, allgem.
Nymphomanie: Bienville.
Oberarm, Amputation dess.: Dahl.
— Verrenkung dess.: Bonn.
Odontiatrik, s. Zahnheilkunde.
Oesterreich, Geschichte der Chirurgie in: Hunczovsky.
— Giftgewächse in: Kreuzer.
— Heilanstalten in: Knolz.
— Heilquellen in: Crantz. 2.
— Medicinalpersonen in: Pizzighelli.
— Pharmakopö für: Meyer. II.
Ofen, Heilq. dass.: Linzbauer.
Ohnmacht: Pietsch.
Ohrenheilkunde: Barrie. — Bressler. 2. Dann. — Gairal. — Lincke. 2. — Mene. — Mittel. — Pappenheim. — Rhein. — M. Troschel.
— populäre: E. Schmalz. 2.
Onanie: Entdeckung. — Rebe. — Rubempré.
Operationslehre, s. Chirurgie.
Ophthalmologie, s. Augenheilkunde.
Opium: Ernst. — Leigh. — Wirtensohn. — Young.
Orient, Krankheiten im: v. Roeser.
Orthobiotik, s. Diätetik.
Orthopädie: Beschreibung. — J. C. Creve. — G. B. Günther. — König. — Krauss. 2. — Little. — Lode. — Maisonabe. — Paul. — Scoutetten. — Stromeyer. — J. A. L. Werner. — Werner.
Osteologie, s. Knochenlehre.
Osteosteatom: Herrmann.
Osteotom: Noodt.
Ostseebäder: Sachse.
Ovologie, s. Ei.
Oxygen, in pharmakodyn. Hinsicht: Münchmeyer.
Pädiatrik, s. Kinder.
Pappverband: Frech.
Paracelsus, Biographie dess.: Bremer. Leben u. s. w. — M. B. Lessing. — Preyss
Paralyse, s. Lähmungen.
Paris, Sittenverderbniß dass.: Parent-Duchatelet.
Parkstein, Landgericht, medic. Topographie von: Steiner.
Pastoralmedicin: B. Ritter.
Pathologie, allgem., Lehrbücher u. gesammte: Baumgaertner. — Hadasch. — Jahn. — Kraus. — Memoranda. — Narr. — Schill. — K. W. Stark.
— — einzelne Theile u. Abhandlungen: Bonorden. — Hauff. — Henle. — K. R. Hoffmann. — Knocke. — Schlegel. — Sebastian. — Stoll. — R. A. Vogel. — Volz.
— (und Therapie), specielle, Lehrbücher u. gesammte: Andral. — Astruc. — Autenrieth. — Baumgaertner. — Berends. — Berndt. — K. Boerhave. — H. Boerhave. — A. E. Büchner. — Choulant. — Forster. — J. P. Frank. 2. — M. Frank. — Genbrin. — Good. — Hoeven. — Hufeland. — Mayo. — Naumann. — K. G. Neumann. — Praxis. — Reimann. — Schöller. — Schön-

Digitized by Google

lein. — J. F. Schreiber. — Stokes. — Szerlecki. 2.
Pathologie, specielle, einz. Theile u. Abhandl.: Analekten. — Bibliothek. — C. H. Ebermaier. — Köchlin. — Nasse. — J. F. Schreiber. — Stokes.
— vergleichende: F. Unger.
Penis, Erektion deſſ.: J. H. F. Günther.
Peritoneum, ſ. Bauchfell.
Perityphlitis, ſ. Darmentzündung.
Perkuſſion: Auenbrugger. — E. Mayer. — Philipp. — Skoda.
Perſönlichkeitskrankheiten, ſ. Pſychiatrie.
Peſt: Berchtold. — Bulard. — Czetyrkin. — Dolst. — Lernet. — Lorinser. — Pruner. — A. Schäffer. — J. F. Schreiber. 2.
Peſth, Folgen der Ueberſchwemmung in: Schoepf.
Petechialfieber: Althof. — W. H. S. Bucholz. — Donckers. — de Haen. — Hasenöhrl. — C. Pfeufer.
Petersburg, Marienhoſpital daſ.: Roos.
Petersthal, ſ. Kniebis.
Pferdefleiſch als Nahrungsmittel: Mayor.
Pflanzenchemie, ſ. Chemie.
Pflanzengifte: Döllz.
Pfortader, Entzündung derſ.: Baczynski.
Pfuſcherei, ſ. Charlatanerie u. Polizei, medicin.
Phantaſie: Selberg.
Pharmakodynamik: J. P. Eberhard. — Grabau. I. II. — J. Hoppe. — Horaninow. — Vogt. — Wibmer. — Zaff.
Pharmakognoſie: Cimbke. — Trautner. — Wiggers. — ſ. auch: Waarenkunde.
Pharmakopöen: Artus. II. — Dulk. II. — Geiger. II. — Hufeland. II. — Kuttner. II. — Meyer. II. — Pharmakopö. II. — Pharmacopoea. II. 2. — Triller.
Pharmazie, Lehrbücher u. geſammte: Artus. II. — Duflos. II. — Ehrmann. II. Geiger. II. — Quarizius. II. — Scharlau. II. — Soubeiran. II. — ſ. auch: Apothekerkunſt.
— einzelne Theile und Abhandlungen: Bley. II. — Jahresbericht. II.
— Literatur derſ.: Bibliotheca. II.
— Zeitſchriften: Archiv II. — J. A. Buchner. II. — Centralblatt. II. 2. — Correſpondenzblatt. II. 2. — Jahrbuch. II. 2. — Notizen. II. — Repertorium. II. — Zeitung. II.
Phlegmasia alba, ſ. Puerperalkrankheit u. Schenkelgeſchwulſt.
Phrenologie, ſ. Schädellehre.
Phyſik des Lebens: Magendie.
Phyſik: Bley. II. — Böttger. II. — Hänle. II.
— Zeitſchrift für: Annalen. II.
Phyſiognomik: Zachariae.
— der Krankheiten: Baumgaertner. — Beust.
Phyſiologie, Abbildungen: R. Wagner.
— einzelne Theile u. Abhandlungen: Bernard. — Bidder. — T. L. W. Bischoff. — Brandis. — Crawford. — Dieckhoff. — Fontana. — Gaub. — J. H. F. Günther. — Hall. — Hünefeld. — Kbd. — Kielmaier. — O. Köstlin. — Laymann. — Ludwig. — Magendie. — Marherr. 2. — Mehlis. — Mohnicke. — Müntrr. — Nasse. — d'Outrepont. — J. F. Schreiber. — Schröder v. d. Kolk. — Stromeyer. — Treviranus. 3. — Valentin. — Veit. — Ed. Weber. — Wetter.
Phyſiologie, Lehrbücher u. geſammte: F. Arnold. — Berthold. — Bibliothek. — J. R. v. Bischoff. — Brüggemann. — K. F. Burdach. — C. G. Carus. — J. P. Eberhard. — Eble. — L. Frankel. — E. A. W. Himly. — Jetteles. — Joh. Müller. — Sebastiani. — Süßmilch. — R. Wagner. — J. B. Wilbrand.
— pathologiſche: F. Arnold. — Baumgaertner.
— populäre: Volkmann.
— Zeitſchriften: Archiv. — Iſis. — Laurent. — Valentin.
Pieſtjan, Heilquelle daſ.: Scherer.
Pilze, giftige, ſ. Giftgewächſe.
Pleura, Verknöcherung der: Posselt.
Pocken, die Impfung derſ.: Bewährung. — Bond. — Dimsdale. — de Haen. 3. — Hannes. — Harthauſen. — Ph. G. Henler. — Krünitz. — Locher. — Rechberger. — Schwager. — Wrisberg.
Pocken: Chavet. — Grandidier. — F. Heim. — Kahler. — Krünitz. — Tiſſot. — Wiſſenswürdigſte.
Podagra, ſ. Gicht.
Polarität: Brandis.
Polizei, mediciniſche: G. J. Arnold. — Ehrhardt. — Rau. — A. H. Nicolai. — Preisſchriften. — Schürmayer. — Vademecum. — J. C. H. Wolf.
— pharmazeutiſche: Beiträge.
Pollutionen: Nebe.
Pönitentiarſyſtem, ſ. Gefangene.
Poſologie, ſ. Heilmittellehre u. Receptirkunſt.
Pozdiatek, Heilquelle daſ.: Sagar.
Prag, Hoſpital der barmh. Brüder daſ.: Held.
— Geſchichte der kliniſchen Schule in: Krombholz.
— medicin. Topographie von: Krombholz. — Pleiſchl.
Preußen, Medicinalweſen in: Auguſtin. — Bemerkungen. — Casper. — Medicinalperſonen-Taxe. — Medicinaltaxe. — Medicinalweſen. — G. Neubauer. — Provinzial-Sanitäts-Bericht. — Ruet. — Sanitätsbericht. 3. — Sponitzer. — Taxe. — Waſſerfuhr. — J. Wendt. — ſ. auch: Pharmakopöe.
— medicin. Adreßbuch für: Medicinalkalender.
— Arzneitaxe in: Arzneitaxe. II.
— Heilquellen in: Oſann.
— Militair-Medicinalweſen in: Richthofen. — A. Schubert.
Prießnitz, ſ. Waſſerheilkunde.
Prognoſe: Alpini.
Prophylaktik, ſ. Diätetik.
Proſodie, medicin.: J. S. Löwenstein.
Proſtitution, ſ. Sittenverderbniß.

Digitized by Google

Psychiatrie, einzelne Theile u. Abhandlungen: Bird. 4. — Botter. 2. — Brümlich. 2. — Damerow. — Friedreich. — Hipp. — Kloekhoff. — W. Köstlin. — Langermann. — J. F. Lehmann. — Locher. — Möller. — Pfenig. — Ruer. — Windbüchler.
– gerichtliche: Botter. 2. — Sponholz.
– gesammte: Bird. — Duttenhofer. — Esquirol. — Fodéré. — Gallskell. — Guislain. 2. — Ideler. — Leupoldt. — Müller. Ath. — Reichlin-Meldegg. — F. A. Ritgen.
– Zeitschriften: Annalen. — Zeitschrift.
Psychologie, medicinische: van Geuns. — Groos. — F. W. Hagen. — Reichlin-Meldegg. — Schroeder v. d. Kolk. — Selberg. — Tralles. — Untersuchung. — Vom Aerger.
Puerperalkrankheiten: Clemens. — Eisenmann. — Ferguson. — Heim. — Kiwisch. — Pfeiffer. — Roche. — Rowley. — Sammlung. — Wochenbett. — Zehner.
Pulsadergeschwülste, s. Aneurysmen.
Pulsation: Hohnbaum. — M. Jaeger.
Pyrmont: Muhlius. — Seips. — Westrumb.
Quarantaine, s. Kontumazen.
Quecksilber: C. Otto. — Plenck.
Quecke: J. C. D. Schreber.
Quedlinburg, Heilquelle das.: M. F. L. Eisfeld.
Radeberg, Heilquelle das.: C. S. Wolff.
Reagentien: du Ménil. II. — Wesper. II.
Receptirkunst und Recepttaschenbücher: Bernay. — K. Boerhave. — K. Boerhave. — J. P. Eberhard. — M. Frank. — Lincke. — Phoebus. — Radius. — Sammlung. — Schroff. — Sundelin. — M. Troschel. — Venus. — K. Wenzel. — Wurzer.
Recoaro, Heilquelle das.: Brera. 2.
Regeneration: Koeler.
Rehburg, Heilquelle das.: Denecken.
Reinerz, Heilquelle das.: Dittrich.
Reise, medicinische: Varrentrapp.
Reisende, ärztliche Vorschriften für: Reisearzt.
Rekrutirung: A. Schubert. — Wendroth.
Renchthal, Heilquellen im: Zentner.
Resection: Oppenheimer.
Resorption, s. Aufsaugung.
Respiration, s. Athmung.
Retina, s. Netzhaut.
Rettungsmittel, s. Lebensgefahren u. Scheintod.
Revaccination: F. Heim. — N. Paulus.
Rhabarber: Stephanitz. II.
Rheumatismus: Bibliothek. — Bouillaud.
Rhodigonsäure: Heller. II.
Rhododendron: Metternich.
Rinde, peruvianische, s. Fieberrinde.
Rosenheim, Soolbad das.: Halbreiter.
Rotzkrankheit beim Menschen: Demmer. — Levin. — Rayer.
Rückenmark, Anatomie u. Physiologie dess.: F. Arnold. — 2. — Foerg. — Krotischer. — Gitgensohn. — Hall. — H. v. d. Horn. — F. J. V. Wilbrand.
– Krankheiten dess.: Sammlung. — Stilling. — Vogt.
Ruhr: Berndt. — Boner. — C. C. V. Dietrich. — Siebert.
Rückgrathsverkrümmungen, s. Verkrümmungen u. Orthopädie.
Saamenergießungen, unwillkührliche: Lallemand. — Nebe.
Sachsen, epidemische Krankheiten in: J. C. F. Hering. 2. —
– Pharmakopö: Küttner. II.
Sachsen-Meiningen, Arzneitaxe für: Arzneitaxe. II.
Sächsisches Gebirge, Krankenpflege das.: L. H. Unger 2.
Säftekrankheiten, s. Humoralpathologie u. Kacherie.
Saidschütz, Heilquelle das.: F. A. Reuß. — H. G. N. Troschel.
Salzbrunn, Heilquelle das.: Bürkner. — Lange. — Zemplin.
Salze: Köhler. I. II.
Salernitanische Schule: Regimen.
Sammelschriften: Analecta. — Analekten. — C. G. Gruner. — de Haen. — Hasenest. — Linné. — Mittheilungen. — Pfennig-Bibliothek. — Sammlung. 3. — Unterhaltungs-Bibliothek.
Sänger, Diätetik für: Raudnitz.
Sanitätsberichte: Generalbericht. 3. — Hering. — Sanitätsbericht. 3.
Satyren, medicinische: Griesselich. — Kornfeger. 2. — Krüger-Hansen. — Menapius. — Mises. — C. H. E. Paulus. — Satyrae.
Sauerstoff, s. Oxygen.
Schaafpocken: F. Müller.
Schaambeinvereinigung, Ankylose der: A. G. Otto.
– Trennung der: Gebhardi. — Loder. — Scheyring.
Schädelbrüche: Hirt.
Schädelbildung: Spix.
Schädellehre: Chenevix. — Hueck. — Noël.
Schädel-Racen: G. Sandifort.
Scharbock, s. Skorbut.
Scharlachfieber: B. Böhm. — Sammlung. — Storch.
Schefflarn, Heilquelle das.: Gistl.
Scheintod: Behandlungsart. — J. Bernt. — Biophilos. — Kraus. 3. — Mannt. — Nickel. — F. Schäffer. — Schnackenberg. — P. J. Scheider. — Scholand. — Speyer.
Schenkelgeschwulst, weiße, d. Wöchnerinnen: Clements. — Pfeiffer.
Scheveningen, Seebad das.: d'Aumérie.
Schielen: Melchior.
Schierling, s. Cicuta.
Schlackenbäder: M. F. L. Eisfeld.
Schlaf, in diätet. Hinsicht: Rosch.
Schlaflosigkeit: Raudnitz.
Schläfenbein: Hallmann.
Schlagfluß: Friedmann. — J. Hasler. — Sander. — Staenglmayr.
Schlangenbad: Für Kurgäste u. s. w.
Schleim: Henle. — J. Vogel.
Schleimfieber: Cless.

Digitized by Google

Schleimhäute, Entzündung derf.: Pugnet.
Schleimkrankheiten: A. F. Fischer.
Schlesien, Geschichte der Medicin in: A. G. E. Th. Henschel.
— Heilquellen in: Hille.
Schleswig, Medicinalwesen in: Kirchhoffer.
— Apothekerwesen in: Zeise. II.
Schlingwerkzeuge, Anatomie und Physiologie der: P. J. Sandifort.
Schmeckwitz, Heilquelle daf.: Röderer.
Schmerz: E. A. Nicolai.
Schneerose, sibirische, s. Rhododendron.
Schönberg, Heilquelle daf.: Nachlese.
Schönheit d. menschl. Körpers: E. A. Nicolai.
Schönheitsmittel, s. Kosmetik.
Schußwunden: Berchelmann. — s. auch: Wunden.
Schutzpocken, s. Kuhpocken.
Schwalbach, Heilquelle daf.: Fenner. — Henfing.
Schwämme, giftige, s. Giftpflanzen.
Schwangere u. Wöchnerinnen, Diätetik für: d'Alnoncourt. — A. F. Fischer. — Flemming. — A. S. Löwenstein. — J. Meyer. — Raubnitz. — Unterricht.
— Zurechnungsfähigkeit derf.: Jörg.
Schwängerung: Untersuchung.
Schwangerschaft: Amon. — G. C. Arnold. — Black. — A. S. Löwenstein. — Montgomery. — Schwangerschaftskalender. — Sieber.
— außerhalb der Gebärmutter: C. F. Deutsch. — Droste-Hülshoff. — Heiland. — Josephi. — Susewind.
— Verheimlichung der: Leviseur.
Schweiz, Heilquellen in d.: Beschreibung.
— Medicinalwesen in der: Meier-Ahrens.
Schwefelsäure: Kapp.
Schwererde, s. Baryt.
Schwollen, Heilquelle daf.: Rieken.
Seebäder: d'Aumérie. — Hille. — Sachse. — Sammlung. — Tolberg.
— Zeitschriften für: Jahrbücher.
Seelenstörungen, s. Psychiatrie.
Seeleute, Krankheiten der: J. Schlesinger.
Sehnenscheiden: Pirogoff.
Sehnerven: Sömmerring.
Sehorgan, s. Gesichtssinn.
Selbstmord: C. A. Diez. — Immisch. — Klencke.
Semiotik: Beust. — J. A. Hartmann. — Memoranda. — Piorry. — Preyss. — Suckow. — s. Auskultation, Diagnostik u. Perkussion.
Seuchen, s. Volkskrankheiten.
Sinnesorgane, Anatomie u. Physiologie derf.: F. Arnold.
— Krankheiten derf.: Bressler. 3. — Wahrlieb. s. Augen- u. Ohrenheilkunde.
Sinnestäuschungen: F. W. Hagen.
Sittenverderbniß: Parent-Duchatelet.
Skirrhus: Karasinsky. — Molinari.
Skorbut: Drawitz. — Hempel. — Krebel. — J. F. Schreiber.
Skrophelkrankheit: Andresse. — Belliol. — E. C. B. Dietrich. — Disse. 2. — M. F. Richter. — P. M. Ritter. — Rohm. — Ruete. — Sebastian.
Skrotum, s. Hodensack.
Soden, Heilquelle daf.: Stiebel.
Soldaten, Bekleidung der: Metzig.
— Diätetik für: v. Mezler.
Somnambulismus: F. Fischer. — G. C. Richter. — H. Schmidt. — Schönaug. — Siglen. — Stahmann. — s. auch: Magnetismus.
Soolbäder: Tolberg.
Soolbunstbäder: Lohmeier.
Spaa, Heilquelle daf.: Délius.
Spanische Fliegen, s. Cantharides.
Spätgeburt: G. C. Arnold. — Püttmann. — R. A. Vogel.
Speichel: Stetten.
Sphacelus, s. Gangrän.
Spießglaß, s. Antimon.
Spintherismus: Kraus.
Splanchnologie: s. Eingeweidelehre.
Sprache, Mechanismus der: Kempelen.
Sputa: J. Vogel.
Staar, grauer: Jung-Stilling. — Pauli. — Sichel. — Siegerist. — Witt.
— schwarzer: G. G. C. Richter. — Sichel.
Staatsarzneikunde, einzelne Theile: Analekten. — G. J. Arnold. — J. Bern. 2. — Damerow. — Höcker. — Provinzial-Sanitäts-Bericht.
— gesammte: Encyclopädie. — Sporer. — K. Wenzel.
— Zeitschriften für die: Annalen. — Jahrbuch. — Zeitschrift.
Staatsärzte: Geschäftsvorschriften für: Kratky.
Stachelbergbad: Trümpy.
Stände, höhere, Krankheiten derf.: R. H. Rohatzsch.
Staraja-Russa, Salzquelle daf.: Uebersicht.
Starrkrampf, s. Tetanus.
Stearinlichter, arsenikhaltige; Ueber die u. s. w.
Steatom: G. F. B. Adelmann.
Steben, Heilquelle daf.: Heidenreich. — W. Reichel.
Stecknitz, Heilquelle daf.: C. F. Pörner.
Steinesser: S. G. Vogel.
Steinkrankheit, s. Lithiasis.
Steinschnitt, s. Lithotomie.
Stethoskop, s. Auskultation.
Stimme, menschliche: Bisozzi. — Dutenhofer. — Haeser. — Joh. Müller. — Strodtmann.
Stöchiometrie: Böttger. II. — Bredow. II. — Dulk. II. — Eisenach. II. — Glaser. II. — Keller. II. — Kühn. II. — Meissner. II. — Nendtwich. II. — F. L. Winckler. II.
Stoffwechsel: d'Outrepont.

Digitized by Google

Straßburg, anatomisches Museum in: Ehrmann.
Streitschriften: Calmann. — Crantz. 3. — Grießlich. — Haller. 2. — Heilbutt. — Kornfeger. 2. — Krüger Hansen. — Kurtz. — Proceß. — Scheve. — Sendschreiben. — Sponiger. — Stürmer. 4.
Sublimat: L. C. Hirschel.
Sulz, medicin. Topographie von: G. R. Wunderlich.
Superfötation: Wittich.
Symmetrie, organische: Lucae.
Sympathie zwischen einzelnen Organen: Rahn. — Veit.
Synchondrotomie, s. Schaambeinvereinigung.
Syndesmologie, s. Bänderlehre.
Syphilis: Belliol. — Bolschwing. — Botter. — Dollmayr. — Klug. — Locher. — Lucas-Championnière. — Luisini. — Osterrieder. — Peyerl. — Ricord. 2. — Rubempré. — Stieglitz. — Syphilidologie.
— Anwendung des Quecksilbers in derf.: Colles. — Duncan. — Plenck.
— Literatur u. Geschichte derf.: Tractatus (Bureckhausen). — Hacker. — Rosenbaum.
Tabak: Szerlecki.
Tagebücher, ärztliche: Diarium. — Geschäftstagebuch. 2. — Heigl. — Krankenbuch. — Krankentabellen. 3. — Osterrieder. — J. J. Sachs.
Taubstumme: Barrie. — Desmortier. — Goldbeck. — Kruse. — Kuhlgatz. — Ordinaire. — Orell. — E. Schmalz. 2.
Temperamente: Rubempré.
Tenotomie: v. Ammon. 2.
Terminologie, medicin.: Grünberg.
Teschen, Heilquelle daf.: Bauer.
Tetanus: Bilfinger. — Curling. — Warneke.
Thale, Hubertusbrunnen bei: Schrader.
Thee, chinesischer: C. C. T. Burbach.
Therapie, allgemeine: Ahrensen. — Crantz. — Geigel. — Hamburger. — Hollstein. — Kraus. — E. Martin. — Marx. — Narr. — Nasse. — Sabatier. — Schrön. — Stoll. — Winkler.
— specielle, s. Pathologie, specielle.
Thierkrankheiten, Uebertragung derf. auf Menschen, s. Krankheiten, ansteckende.
Thränen: C. A. Nicolai.
Titan: Besnard.
Tönnisstein, Heilquelle daf.: Wegeler.
Töplitz, Heilquelle daf.: H. Fischer. — A. Reuss. — F. A. Reuß. — T. L. Richter. — Schmelkes.
Tourniquet: Caprano.
Toxikologie, s. Gifte.
Travemünde, Seebad daf.: Lieboldt.
Traumatologie, s. Wunden.
Trentschin, Heilquelle daf.: L. Beer. — Kratochwilla.
Trepanation: Minors. — Vrolik.
Trinkwasser: Antoni.
Trunkfälligkeit: Hoëgh-Guldberg. — Macnish. — Mittel.
Tripper: L. Fischer. — Klug.
Trommsdorff, Biographie von: Callisen. II. — Mensing. II.
Tuberkulosis: Cerutti. — Scharlau. — Schweninger. — Sebastian.
Typhus: Krüger Hansen. — W. L. C. F. Lehmann. — C. A. Wunderlich. — s. auch: Fieber, typhöses, u. Nervenfieber.
Ueberkingen, Heilquelle daf.: Rueß.
Unfruchtbarkeit, s. Geschlechtsverhältnisse u. Impotenz.
Ungarn, Heilquellen in: Bäder.
Unglücksfälle, s. Gifte, Lebensgefahren u. Scheintod.
Unterleib, Krankheiten deff.: E. Fränkel. — Jobert. — Strahl. — G. H. Troschel.
— Perkussion deff.: E. Mayer.
Urin, s. Harn.
Uterus, s. Gebärmutter.
Vagina, Krankheiten derf.: Bendz. — Rondet.
Varicocele: Fritschl. — Landouzy. 2.
Venedig, in topographisch-medicin. Hinsicht: Brera. 2.
Venen, Anatomie u. Phys. derf.: Oudemann. — Raeuschel.
— Krankheiten derf.: Langsvert. — Weissbrod.
— erweiterung: Brasse. — Fritschl. — Kuh. — Landouzy. 2.
— verschließung: Stannius.
Veratrin: Forcke.
Verband- u. Maschinenlehre: Fleissner. — Frech. — H. E. Fritze. — Kupfertafeln, chirurg. — Russwurm. — Schreger. — Thaden.
Verbauung: Dieckhoff. — Mittel. — Neufville. — Pappenheim.
Vergiftungen, s. Gifte.
Verkrümmungen: Beschreibung. — J. C. Creve. — G. B. Günther. — König. — Krauss. — Little. — Maisonabe. — Pauli.
Verletzungen, s. Wunden.
Verrenkungen: Bonn. 2. — Handbibliothek.
Versammlung der Naturforscher und Aerzte: Bericht. 2. — P. F. F. Buchholz. — Versammlung. — Verzeichniss.
Verwandtschaft, chemische: F. Fischer. II. — Schönbein. II.
Verwundete, Transport derf.: Rödlich.
Verwundungen, s. Wunden.
Vitriol, weißer, s. Zink.
Volkskrankheiten: Haeser. — J. F. K. Hecker. — Jagemann. — Kölpin. — C. T. Mayer. — Süßmilch. — Zückert.
Waarenkunde, pharmazeut.: Abel. II. — D. Dietrich. II. — Martiny. II.
Wachholderöl: Wachter.
Waldenburger Kreis, Heilquellen daf.: Bürtner.
Warmbrunn, Heilquellen daf.: Preiss. — J. Wendt.
Wärme, thierische: Crawford. — B. A. Hoppe. — Pickel.
Wärmelehre: Bischoff. II. — Bredow. II.
Warzen: Mittel.
Wasser, Trinkbarmachung deff.: Schröter.

Digitized by Google

Wasserdämpfe: Wilson.
Wasserheilkunde, populäre Empfehlung der: Bechstein. — L. Bergmann. — Fabricius. — Falkenstein. — F. L. Fleischmann. — Gross. — J. S. Hahn. 2. — Kaltwasserkur. — Kollert. — Laub. — A. Müller. — Oertel. 4. — Rausch. — C. A. W. Richter. — Röver. 2. — Ueber die u. s. w. — Universal-Rathgeber. — Wasser u. s. w. 2. — Wasserdoktor. — Wasserheilkunde. — Wasserprediger. — Wegweiser. — Weigertsheim. — J. J. Weiß. — Wunderkräfte.
— — gegen gewisse Krankheiten: Entdeckung. — Erfahrungen. — Falkenstein. — L. Fraenkel. — Hornburg. — Hornstein. — Moneta. — Oertel.
— Anwendungsweise der: F. L. Fleischmann. — Flosskraft. — Fröhlich. — K. A. Koch. — Mauthner. — May. — Rötel. — Versuch. — Voight. — Wasserarzt. — Wasserkur.
— gesammte, theoret. u. praktisch: B. W. Beck. — Ehrenberg. — Flosskraft. — Fröhlich. — Granichstaedten. — B. Hirschel. — Hlawaczek. — Klencke. — Lewis. — Mauthner. — Munde. — C. A. W. Richter. — Sauvan. — Schnaubert. — Schnitzlein. — F. Schubert. — Sinogowitz. — Vorlesungen. — Wasserheilkunde. — A. Weiß. — Wutzinger.
— Literatur der: Heilkräfte. — B. Hirschel.
— Zeitschriften für: Oertel. — Wasserfreund. — Wasserzeitung.
— nach Prießnitz Methode: E. C. B. Dietrich. — Ehrenberg. — Erfahrungen. — Falkenstein. — Heidenhain. — v. Held-Nitt. — Klencke. — Munde — Oertel. — Rausse. — Resultate. — Ruppricht. — Sauvan. — Schnaubert. — Schnitzlein. — Stecher. — Wasserarzt. — Wasserkur.
— dieselbe mit andern Heilmethoden verglichen: Heidenhain. — Laub.
— nach d. Methode von Weiß in Freiwaldau: E. C. B. Dietrich. — Rickauer. — Wasserarzt.
— mit Rücksicht auf Karlsbad: Hlawatschek.
— vermittelst der Douche: Mauthner.
Wasserscheu: Belehrung. — Lenhossek. — Moneta. — Rigler. — Roserus. — Sauter. — Schwartz.
Wassersucht: Dropsy. — J. F. v. Erdmann. — Osborne. — Storch. — J. Wendt. — J. Zimmermann.
Wechselfieber: Erfindung. — Heinrichsen. — Kremers. — C. G. Schmid. — Werlhof.
Weiberkrankheiten: Analecten. — D. W. H. Busch. 4. — C. G. Carus. — Clemens. — Dewees. — Elsenmann. — Ferguson. — L. Fränkel. — Lenz. — Menville. — Sammlung. — Sorant. — Storch. — s. auch: Gebärmutter u. Puerperalkrankhtn.
— Journal für: A. E. v. Siebold.
Weichselzopf: Rosenberg.
Weiden, Landgericht, medic. Topographie von: Steiner.
Weidenrinde: Günz.
Weilbach, Heilquelle bas.: F. G. A. Fabricius.
Westphalen, Geisteskranke in: Ruer.
Wiedervereinigung getrennter Theile: Domeier.
Wien, Militairspital in: Pizzighelli.
Wiesau, Ottobad bas.: G. F. Fischer.
Wiesbaden: Für Kurgäste u. s. w. — Peez. — G. H. Richter. 3.
Wildbad: F. Heim. — Kerner.
Wildungen, Heilquellen bas.: Fischer.
Windepidemie: J. G. Zimmermann.
Wöchnerinnen, s. Schwangere u. Puerperalkrankheiten.
Wohlbeleibtheit, s. Fettleibigkeit.
St. Wolfgang, Heilq. bas.: Hanslmann.
Wörterbuch, medicinisches: Brandeis. — Grünberg. — Kraus. 2. — Kühn. — Masch. — Scholl.
— chemisch-pharmazeut.: F. Buchner. II. — Schmidt. II.
Wunden: Hager. — Handbibliothek. — Handbuch.
— Regeneration in denf.: Domeier. — Huhn.
— Tödtlichkeit derf.: Böhme. — Bohn. — Brefeld. — Platner. — Sander. — P. Schmidt.
Wunderglaube: de Haen. 2.
Wundernetz: A. Barth.
Wundfieber: Eisenmann.
Wurmförmiger Anhang, s. Gedärme.
Wurmkrankh., s. Eingeweidewürmer.
Wurstgift: J. N. Bernt. — Dann.
Würtemberg, Heilquellen in: Heyfelder. — G. C. L. Sigwart. — Rampold.
— Geisteskrankheiten in: W. Köstlin.
— Medicinalwesen in: Medicinalordnung.
Wuthkrankheit, s. Wasserscheu.
Zähne, Caries der: C. G. Arnoldi.
— Schiefstand der: Lomnitz.
Zahnen der Kinder: Brefeld. — J. J. Günther. — Ueber das u. s. w.
Zahnheilkunde: C. G. Arnoldi. — Bruck. — Caliga. — Galette. — J. Goldschmidt. — Linderer. — Lomnitz. — Maury. — Navier. — Pasch. — C. L. Schmidt. — Wolffsohn.
Zahnnerven: Schumacher.
Zaissenhausen, Heilq. bas.: Probst. II.
Zeichenlehre, s. Semiotik.
Zeitschriften: Analecten. — Annalen. 3. — Annalen. II. 2. — Annalen. — Archiv. — Archiv. II. — Archiv. — Argos. — Beitraege. — J. A. Buchner. II. — Central-Zeitung. — Correspondenzblatt. 2. — L. F. v. Froriep. — Gesundheitszeitung. — Haeser. 2. — Hufeland. 2. — Hygea. — Jahrbuch. — Jahrbuch. II. — Jahrbücher. 6. — Journal. 2. — Journal. II. — Journal. 2. — Isis. — Kraus. — Laurent. — Mittheilungen. — Monatsschrift. — Notizen. II. — Rathgeber. — Repertorium. 2. — Repertorium. II. — Rust. — A. E. v. Siebold. — Summarium. — Wahrhold. — Weitenweber. — Wochenschrift. — Zeitschrift. 2. — Zeitschrift. 4. — Zeitung. 3. — Zeitung. 3. — Zeitung. II.
Zellgewebe: Palucci.
Zeugung: Bibliothek. — Erforschung. — Hausmann. — Kuhlmann. — E. A. Nicolai. — Rubempré. 2. — s. auch: Geschlechtsverhältnisse.
Zink: Pfannenschmidt. II. — Stote.
Zoologie, medic.: Geiger. II. — Martius.
Zunftordnung der Aerzte: Reimarus.
Zunge, Entzündung der: Reinisch.
Zurechnungsfähigkeit: Jörg. — Schnitzer. — Sponholz.
Zürich, Medicinalwesen in: Medicinalordnung. — Meier-Ahrens. 2.
— Blinden- u. Taubstummen-Anstalt in: Orell.
Zwergin, Entbindung einer: F. B. Osiander.

Digitized by Google

Buchhandlung von Leopold Voß.

PROSPECTUS.

Samuel Thomas von Sömmerring
vom Baue
des
menschlichen Körpers.

Neue umgearbeitete und vervollständigte
Original-Ausgabe.
besorgt
von
W. Th. Bischoff, J. Henle, E. Huschke, F. W. Theile, G. Valentin, J. Vogel und R. Wagner.

„Ich wünschte ein Handbuch zu liefern, und seine Einrichtung so zu treffen, daß man künftig an ihm, als einer Basis, nach Erforderniß leicht ändern, wegnehmen und zusetzen könnte."
Sömmerring, vom Baue des menschlichen Körpers. 1800. Vorrede S. V.

9 Bände in gr. 8. Leipzig 1839—41.

Die unterzeichnete Verlagshandlung ist durch Uebereinkunft mit dem früheren Verleger in den rechtmäßigen Besitz des anatomischen Handbuchs von S. Th. von Sömmerring gekommen, welches, obwohl unvollendet und theilweise veraltet, durch die meisterhafte Behandlung des Stoffes bis auf die neuesten Zeiten seinen Werth behauptet hat.

Die Besorgung einer neuen, auf den jetzigen Standpunkt der Wissenschaft geführten u. vervollständigten Ausgabe u. deren Bearbeitung durch eine Gesellschaft von Anatomen und Physiologen hat dem Verleger sehr wünschenswerth geschienen, und er war so glücklich, dafür eine Anzahl von Männern zu gewinnen, deren bisherige Leistungen für eine des berühmten Verfassers würdige Vollendung des Ganzen bürgen.

Die großen Fortschritte der Anatomie seit dem Anfange dieses Jahrhunderts, wo die zweite von Sömmerring besorgte Auflage erschien, haben einen etwas veränderten und erweiterten Plan nöthig gemacht. Außer der Revision und Umarbeitung der bereis von Sömmerring gelieferten Bände, soll die noch fehlende Anatomie der Sinnesorgane und Geschlechtswerkzeuge, die Entwickelungsgeschichte, die Gewebslehre, die pathologische Anatomie und die Anatomie der Rassen u. Nationen neu hinzugegeben werden.

Das ganze Werk soll eine umfassende Darstellung des **Baues des menschlichen Körpers mit steter Rücksicht auf Physiologie und praktische Medizin** in sich enthalten. Jeder Band wird ein unabhängiges und geschlossenes Ganze bilden, mit einem besondren Titel erscheinen und für sich verkäuflich sein. Die Herren Mitarbeiter sind jedoch übereingekommen, so viel es thunlich ist, nach einem Plane zu arbeiten, und die Vorbereitungen sind so weit gediehen, daß sämmtliche Bände bald beendigt und in den Händen des Publikums sein werden.

Das Ganze ist auf 9 Bände berechnet, deren Inhalt auf folgende Weise vertheilt ist.

Bd. I. Wird eine mit dem Bildnisse Sömmerring's begleitete **Biographie des großen Anatomen** und eine **Geschichte der Anatomie und Physiologie** seit Haller enthalten.

Bearbeitet von Herrn Prof. Dr. R. Wagner in Göttingen.

Digitized by Google

Bd. II. **Knochen- und Bänderlehre** nach Sömmerring, mit den nöthig gewordenen Veränderungen und Zusätzen. Diesem Bande ist die als Einleitung zu betrachtende Vorrede Sömmerring's beigegeben, so wie der Katalog der von Sömmerring gegründeten anatomischen Sammlung, welche gewissermaßen die Grundlage aller Sömmerringschen Arbeiten bildet.
Herr Prof. Dr. E. Wagner hat sich der Ueberarbeitung dieses Bandes unterzogen.
Bd. III. **Muskel- und Gefäßlehre** mit der besonders bei der letzteren nothwendigen Rücksicht auf die chirurgische Anatomie.
Bearbeitet von Herrn Prof. Dr. F. W. Theile in Bern.
Bd. IV. **Anatomie des Gehirns und Nervensystems.**
Bearbeitet von Herrn Prof. Dr. G. Valentin in Bern.
Bd. V. **Anatomie der Sinnesorgane und Eingeweidelehre.**
Bearb. von Herrn Prof. Hofrath Dr. E. Huschke in Jena.
Bd. VI. **Die Lehre von den Geweben und der chemischen Zusammensetzung des menschlichen Körpers.**
Bearbeitet von Herrn Prosector Dr. J. Henle in Zürich.
Bd. VII. **Entwickelungsgeschichte.**
Bearb. von Herrn Prof. Dr. W. Th. Bischoff in Heidelberg.
Bd. VIII. **Pathologische Anatomie.** Sie wird bei dem großen Umfange dieses Zweiges zwei Abtheilungen, die zusammen einen Band ausmachen, bilden.
Bearbeitet von Herrn Dr. Julius Vogel in München.
Bd. IX. **Anatomie der menschlichen Rassen und Nationen,** wobei zugleich die Anatomie der äußeren Bedeckungen gegeben werden soll.
Bearbeitet von Herrn Prof. Dr. R. Wagner in Göttingen.

Obwohl ein großer Theil des Werks eine völlig neue Gestaltung erhalten wird, so sollen doch nicht blos Sömmerring's bereits publicirte Arbeiten sorgfältig dabei benutzt werden, sondern durch die Güte des Herrn Dr. Wilh. Sömmerring in Frankfurt, sind auch die mit Noten versehenen Handexemplare des Verfassers, so wie der übrige handschriftliche Nachlaß den Bearbeitern zur Benutzung überlassen worden.
Eine lateinische, besonders für das Ausland berechnete, Ausgabe wird erst nach Vollendung der deutschen erscheinen.

Leipzig, den 2. Januar 1841.

Leopold Voß.

Verlag von Th. Chr. Fr. Enslin in Berlin.

Lehrbuch der Chirurgie
zum Gebrauche bei Vorlesungen u. s. w.

von

Dr. M. Troschel.

3 Bände. 1839. 40. 6 Rthlr.

Die Bearbeitung der Wundarzneikunde ist in der neuesten Zeit mit dem regsten Eifer und allseitiger Sorgfalt betrieben worden: Die gesammte Lehre ist theils in weitläuftigen, bändereichen Werken, theils in beschränkterem Raume dargestellt, und einzelne Abschnitte von vorwaltender Wichtigkeit sind zum Gegenstande eigener, gründlicher Arbeiten gewählt worden. Dessenungeachtet wird ein jeder, auch nur wenig erfahrener, Lehrer anerkennen, daß Wörterbücher und Monographien zwar für den Unterricht ohne Zweifel nützlich sind, doch in demselben eine Lücke lassen, und daß ein systematisch abgefaßtes in ununterbrochenen Zusammenhange vorschreitendes Lehrbuch für den Schüler ein Bedürfniß ist. Der Verfasser des hier genannten Werkes hat seit einer Reihe von Jahren die Bedürfnisse der Studirenden an einer großen und zahlreich besuchten Universität (Berlin) kennen zu lernen Gelegenheit gehabt, und glaubt bei aller Hochachtung, die er den Verfassern der gangbaren systematischen Lehrbücher der Chirurgie zollt, bei voller Anerkennung der ausgezeichneten und nach Verdienst belohnten Leistungen einiger derselben — aus wahrer Ueberzeugung ein nützliches Werk un-

Digitized by Google

ternommen zu haben, indem er der Herausgabe eines neuen Lehrbuches der Chirurgie seine Kräfte widmete. Es umfaßt in gedrängter Darstellung das gesammte Gebiet der Chirurgie, mit beständiger Rücksicht auf den eigentlichen Unterricht des Schülers, nach dem Standpunkt der neuesten Forschungen.

Handwörterbuch
der gesammten Chirurgie und Augenheilkunde,
zum Gebrauch für angehende Aerzte und Wundärzte,

von

Dr. *Ernst Blasius.*

Professor der Chirurgie etc. in Halle.

Gross Octav. 1836—1838.

Vier starke Bände, zusammen 225 Bogen

Subscriptions-Preis 12 Rthlr.

Die kritischen Blätter haben sich so lobend über dies Werk ausgesprochen, dass der Verleger sich zuversichtlich darauf berufen darf. Für den Zweck dieser Anzeige mag es genügen, aus einer Recension des Herrn. Geh. Med.-Rathes Kluge, Directors der Charité zu Berlin, hier einige Worte anzuführen. „Diejenigen Anforderungen," sagt derselbe, „wozu der Titel berechtigt, erfüllt dies Werk auf eine Weise, dass man es für ganz zeitgemäss und seinem Zwecke vollkommen genügend erachten muss, da die übrigen, theils schon vollendeten, theils noch im Werden begriffenen Werke der Art entweder zu lückenhaft und unwissenschaftlich, oder von zu grosser Ausdehnung sind, um von den Jüngern der Kunst mit Nutzen gebraucht werden zu können. Auch die alphabetische Form desselben muss für den beabsichtigten Zweck als die entsprechendste anerkannt werden, weil sie die einzige ist, welche den Classifications-Systemen aller Schulen von selbst sich anpasst und daher die Schüler niemals in Widerspruch versetzt mit den Ansichten ihrer Lehrer. Es trägt die Farbe der jetzigen regen Zeit, und ist für den jetzigen Standpunkt der medicinisch-chirurgischen Wissenschaften ein treuer Spiegel, in welchem der grosse Einfluss, den die einzelnen Zweige der Anatomie, pathologischen Anatomie, Chemie und Physiologie in ihrer weit geförderten Ausbildung auf die praktische Chirurgie bis jetzt ausgeübt haben, ersichtlich ist etc."

Die Bogenzahl übersteigt die für den obigen Preis versprochene um 25, dennoch ist derselbe nicht erhöht worden, und soll auch noch bis zum Schluss dieses Jahres fortdauern, dann aber der Ladenpreis von 16 Rthlr. eintreten.

Dr. *C. A. W. Berends,*

weiland K. Pr. Geh. Medicinalrathes,

Handbuch der praktischen Arzneiwissenschaft

oder der

speciellen Pathologie und Therapie.

Nach dessen Vorlesungen zuerst bearbeitet und mit Ergänzungen u. Supplementen herausgegeben

von Dr. und Professor *K. Sundelin.*

Zweite Auflage.

Neu durchgesehen und berichtigt

von

Dr. *J. C. Albers,*

Königl. Preuss. Geh. Medicinalrath etc.

Digitized by Google

1r Bd. Semiotik. 1 Rth. 15 Sgr.
2r „ Fieberlehre. 1 Rth. 3 Sgr.
3r „ Entzündungslehre. 1 Rth. 9 Sgr.
4r „ Acute Exantheme, mittlere Krankheiten etc. 1 Rth. 18 Sgr.
5r „ Chronische Krankheiten. 1 Rth. 3 Sgr.
6r „ Nervenkrankheiten. 1 Rth. 12 Sgr.

Das ganze Werk wird 10 Bände stark werden und 15 Rth. kosten.

Dr. J. F. C. Hecker,
Professor an der Berliner Universität.

Geschichte der neueren Heilkunde;

1s Buch: die Volkskrankheiten von 1770.
2s „ die Wiener Schule.
3 Rth. 6 Sgr.

Dr. P. Rayer,
Arzt an der Charité in Paris,
theoretisch-praktische Darstellung

der Hautkrankheiten.

Nach der zweiten durchaus verbesserten Ausgabe des Originals in deutscher Uebertragung herausgegeben
von
Dr. Herm. Stannius,
Prof. in Rostock.
3 Bände. 3 Rth.

A. Beyer,
Medicus legionarius,

Enchiridium medicum

ad modum *Jo. Kaempfii* curavit.
2 Rth.

Dr. G. H. Richter,
Médecin à Wiesbade,

Wiesbade, ses thermes et ses environs;

ou traité
sur la topographie de cette ville, sur l'effet et l'usage médical de ses eaux minerales et sur les règles diététiques qui sont à observer.
Broché 18 Sgr.

Dr. Ad. Leop. Richter,
Königl. Preuss. Regimentsarzt etc.,
die

organischen Knochen-Krankheiten,

ein Lehrbuch.
Broschirt 1 Rth.

Digitized by Google

Derselbe,

Anleitung zur Vermeidung

der Arznei-Verschwendung

und zur Wahrnehmung des Staatsinteresses bei der Behandlung von Kranken auf öffentliche Kosten, besonders für Militairärzte.

Broschirt 22 Gr.

Dr. *J. N. Rust,*

Königl. Preuss. wirkl. Geh. Ober-Medicinalrath und Präsident,

Helkologie,

neue Bearbeitung, 1stes bis 8tes Heft,

mit 12 ausgemalten Kupfern, Folio,

1stes—7tes Heft à 1 Rth. 16 Gr. 8tes Heft 1 Rth. 12 Gr.

Mit etwa 2 noch folgenden Heften wird das Werk beendigt sein.

Dr. *Gust. Wilh. Scharlau,*

die rationelle Heilung

der Lungenknoten

und ihrer Ausgänge; ein pathologisch-therapeutischer Versuch.

Mit illuminirten Abbildungen.

Broschirt 2 Rth.

Dr. *Heinrich Scholl,*

Medicinisches deutsch-lateinisches

Taschenwörterbuch

für Medicin-Studirende.

Broschirt 1 Rth. 8 Gr.

Dr. *Ed. Casp. Jac. v. Siebold,*

Professor etc. in Göttingen,

Versuch einer

Geschichte der Geburtshülfe.

1ster Band. 2 Rth.

Unter der Presse befindet sich und wird zu Anfang des Jahres 1841 erscheinen:

Lehrbuch der Geburtshülfe

zum Gebrauche bei Vorlesungen

vom

Prof. Dr. *E. C. J. v. Siebold*

in Göttingen.

Digitized by Google

Bei T. O. Weigel in Leipzig erschien so eben:

J. H. Curtis,
Ueber
den gegenwärtigen Stand
der
Ohrenheilkunde.

Aus dem Englischen.

gr. 8. Geh. Velinpapier. 6 Gr.

Bibliotheca Dissertationum medicarum, chemicarum, physicarum etc.

Mein Lager medizinischer Dissertationen beträgt über 9000 und werden Sammler eine große Zahl der besten und seltensten Dissertationen darin finden.

Neuester
naturwissenschaftlicher und medicinischer
Verlag
der Buchhandlung Ferdinand Hirt in Breslau,
zu beziehen durch alle Buchhandlungen des In- und Auslandes.

Theorie und Praxis
der
pharmaceutischen Experimentalchemie
oder
erfahrungsmässige Anweisung zur richtigen Ausführung und Würdigung der in den pharmaceutischen Laboratorien vorkommenden
pharmaceutisch- und analytisch-chemischen Arbeiten.
Von
Adolf Duflos.
Nebst einem Anhange, die wichtigsten chemischen Hülfstabellen enthaltend.
Mit in den Text gedruckten Holzschnitten.
gr. 8. Druckvelinpapier. 40 Bogen. Geh.

☞ Für die Oesterreichischen Staaten wird von diesem trefflichen Werke eine besondere Ausgabe mit specieller Rücksicht auf die Oesterreichische Pharmacopoe, ferner für Russland eine dritte Ausgabe mit Beziehung auf die Russische Pharmacopoe veranstaltet werden.

Für Aerzte und Physiker erschien von demselben Verfasser:

Die
chemischen Heilmittel und Gifte
oder practische Anleitung
zur
Erkennung und Prüfung ihrer Eigenschaften,
mit steter Berücksichtigung der Preuss. Pharmacopoe.
Mit einer Steindrucktafel, einigen vergleichenden Tabellen über die üblichen medicinisch-chemischen Nomenclaturen, Medicinalgewichte, Maasse etc.
Gr. 8. Druckvelinpapier. Geh. 2 Rthlr. 8 Gr.

Digitized by Google

Flora von Schlesien

preussischen und österreichischen Antheils
oder
vom oberen Oder- und Weichsel-Quellen-Gebiet.

Nach natürlichen Familien
mit Hinweisung auf das Linné'sche System
von
Friedrich Wimmer,
Professor.

Nebst phytogeographischen Angaben und einer Profil-Karte
des Schlesischen Gebirgszuges.

8. Druckvelinpapier. Geheftet 2 ℳ. 16 ℊ.

Museum

anatomico-pathologicum Vratislaviense.

Etiam sub titulo:

Monstrorum sexcentorum
descriptio anatomica.

Auctore
Adolpho Guilelmo Otto.

Accedunt tabulae XXX aeri incisae.
(Text 100 Bogen im grössten Formate.)

Ein Prachtwerk, welches schon auf den ersten Blick durch die Seltenheit und zweckmässige Auswahl der Gegenstände, so wie durch die Vollendung der bildlichen Darstellung imponirt, und welches jedenfalls die wichtigste und unentbehrlichste Grundlage für die Lehre von den Missbildungen, sowie eine ausgezeichnete bisher noch wenig zugängliche Hülfsquelle für verwandte Wissenschaften, namentlich für Physiologie, bilden wird. Von Otto kann nur Vorzügliches erwartet werden, und die Verlagshandlung lässt ihn im würdigsten Gewande vor das europäische Publikum treten.

Im Verlage von **Wilhelm Engelmann** in **Leipzig** erschien:

Die
menschliche Stimme
und ihr Gebrauch.

für
Sänger und Sängerinnen
dargestellt
von
Giacomo Bisozzi.

Mit einer Tafel lithographischer Abbildungen.
12. 1838. brosch. 12 ℊ.

Digitized by Google

Encyklopädisches Handbuch
der
gerichtlichen Arzneikunde
für Aerzte und Rechtsgelehrte.

In Verbindung mit Dr. *Fr. E. Flachs* zu Dresden, Dr. *C. G. Lehmann* zu Leipzig, Dr. *R. J. A. Martini* zu Wurzen und Dr. *C. G. Schmalz* sen., Physikus zu Dresden,

bearbeitet und herausgegeben
von
Dr. ***Friedr. Jul. Siebenhaar,***
Königl. Sächs. Bezirksarzte zu Dresden.

Zwei Bände. gr. 8. 1839. 40. cartonnirt 7 Rthlr. 4 Gr.

In **Schmidt's Jahrbüchern** spricht sich Hr. Dr. P. J. Schneider in Offenburg über das Werk so aus:

„Die vorliegenden Hefte (das Werk erschien früher in Heften) dieser Encyklopädie zeichnen sich ganz vorzüglich aus durch **gründliche Bearbeitung, klare und lichtvolle Darstellung und erschöpfende Behandlung** der einzelnen Artikel, ohne in ermüdende Extravaganz auszuarten, ferner durch die wirklich sorgfältige Auswahl der besten literärischen Quellen, und möglichst praktische Brauchbarkeit. Namentlich sind folgende Artikel im zweiten Hefte:

Blutfluss, Blutlungenprobe, Blutunterlaufung, **Brand**, Brandstiftungstrieb, Brustverletzungen, Ehestandsfähigkeit, menschliches Ei, Empfängniss, Empfängnissfähigkeit und Entzündung.

im dritten Hefte:

Ergiessung in die Körperhöhlen, Erhenken, Ersticken, Ertrinken, Erweichung, Färbung der Organe der Leichen, Fäulniss des Leichnams, Fallsucht und Fallsüchtige, Fieberwahnsinn, menschliche Frucht, Gassarten, Geburt, Gefässverletzungen, Gelüste, und Gemüthsbewegungen,

mit einem solchen besondern Fleisse, solcher **Sorgfalt** und Gründlichkeit abgehandelt, dass diese Encyklopädie sich in der That als sehr werthvoll und vortheilhaft documentirt, und sie, wenn die fernern Hefte derselben in demselben Geiste fortgesetzt werden, woran übrigens gar nicht zu zweifeln ist, als ein **höchst gediegenes und vollkommen praktisch brauchbares Werk mit vollem Rechte anempfohlen werden muss.**“

Digitized by Google

Neuere Geschichte
der poetischen
National-Literatur
der Deutschen.

Von
G. G. Gervinus.
Erster Theil.
Von Gottsched's Zeiten bis zu Göthe's Jugend.
gr. 8. 38 Bogen oder 608 Seiten. 3 Rthlr. 6 Sgr.

Seit zwei Jahren wurde dem Erscheinen der neueren Literatur dieses Werkes sowohl von den Gelehrten als besonders auch von dem gebildeten Publikum, welchem es um unsere deutsche Literatur Ernst ist, entgegengesehen, und es ist nicht zu bezweifeln, daß durch die großartigen historischen Forschungen, an welche der Verfasser den besten Theil seines Lebens setzte, ein neuer Weg zur Beurtheilung unserer schönen Literatur gebrochen und dieses Buch zu einem wahrhaften deutschen Nationalwerke erwachsen ist.

Der Verfasser hat diesen Band in folgende Abschnitte eingetheilt:

Regeneration der Poesie unter den Einflüssen der religiösen und weltlichen Moral, und der Kritik.

Ueberblick. — Gottsched und die Schweizer. — Die Verfasser der Bremer Beiträge. — Klopstock. — Christliche Dichtung nach Klopstock. — Preußens Theilnahme an der poetischen Literatur. — Wieland. — Lessing. — Schauspiel.

Umsturz der conventionellen Dichtung durch Verjüngung der Naturpoesie.

Periode der Originalgenies.

Preußen. — Winkelmann, Hamann, Herder. — Der Rhein. — Goethe's Jugend bis Lenz und Klinger.

Percy Bysshe Shelley's
poetische Werke,
in Einem Bande.

Aus dem Englischen übertragen.
von
Julius Seybt.

Erste Lieferung:
Königin Mab. — Alastor. — Der entfesselte Prometheus.
Lex. 8. 1840. Preis 16 Sgr.

Der Verleger übergiebt hiermit dem Publikum die erste Uebertragung der Werke eines Dichters, der im Leben gleich seinem geistesverwandten vertrauten Freunde Byron geschmäht und verfolgt, erst nach seinem Tode den schuldigen Tribut des Ruhmes empfing und jetzt als einer der ersten Sterne am englischen Dichterhimmel genannt wird.

Wenn Byron's Dichtungen den Stempel dämonischer Kraft tragen, so übertrifft sie Shelley doch vielleicht an Fülle und ätherischer Zartheit

Digitized by Google

der Phantasie, Schwung der Gedanken und in dem verklärten Idealismus, der den Geist in Regionen trägt, wohin vor ihm noch kein anderer gedrungen.

Diese kurzen Andeutungen werden hinreichend sein, das deutsche Publikum für dieses Unternehmen zu interessiren.

Das vollständige Werk erscheint in **vier Lieferungen** (à 16 Gr.), welche sich rasch folgen werden, und enthält:

Lief. 2: Die Cenci, Oedipus Tyrannus, Hellas, Rosalinde und Helene, Julian und Maddalo.

Lief. 3: die Empörung des Islam, und einen Theil der vermischten Gedichte.

Lief. 4: den Rest der vermischten Gedichte, die Fragmente und ein vollständiges Leben des Dichters.

Die

Rebellen von Irland.

Novelle

von

F. Gust. Kühne.

Drei Bände.

gr. 12. Brosch. 4 Thlr. 12 Sgr.

Je weniger sich Englands Literatur um die Geschichte Irlands bekümmert, um so interessanter muß es sein, wenn ein deutscher Roman, gestützt auf Quellenstudium, die wichtigste Epoche derselben zur Darstellung bringt. Der Autor schildert hier als Geschichtschreiber und als Poet die Revolution Irlands in den Neunziger Jahren des vorigen Jahrhunderts.

Römische Geschichte

von

Dr. Pet. von Kobbe.

Erster Theil.

Von der ältesten Zeit bis zum ersten Punischen Kriege.

gr. 8. brosch. Preis 2 Rthlr.

Vorstehendes Werk, welches unter den neueren Erscheinungen auf dem Gebiete der Geschichte keinen niedern Platz einnehmen wird, enthält nicht blos die Resultate mehrjähriger Forschungen, sondern gibt auch in gedrängter Kürze die Untersuchungen, durch welche dieselben gewonnen sind. Der Herr Verfasser liefert in klarer Darstellung ein vollständiges Bild von dem Entwickelungsgange des innern und äußern Staatslebens der Römer. Die rationelle Behandlung des Stoffes, welche sich von dem unkritischen Verfahren der früheren Geschichtsschreiber eben so fern hält, wie von der allzu großen Zweifelsucht neuerer, wird nicht weniger den Beifall aller Sachverständigen erwerben, als die einfache, gedrängte Darstellung und die zweckmäßige Anordnung, welche dies Werk besonders für den Gebrauch der Schüler in den höhern Classen, so wie eines jeden Freundes des römischen Alterthums eignet. Die Brauchbarkeit des Werkes wird erhöht durch die genaue Angabe der Quellen und durch die Nachweisungen auf neuere Geschichtswerke, von welchen der Herr Verfasser in der Einleitung eine kurze Charakteristik giebt. —

Der 2te und 3te (letzte) Band erscheinen im Laufe dieses Jahres.

Guß und Druck von Friedrich Nies in Leipzig.

Digitized by Google

Digitized by Google

Princeton University Library
32101 058508126

8953
.327
C.1

DATE ISSUED	DATE DUE	DATE ISSUED	DATE DUE
JAN 4	1		

Digitized by Google

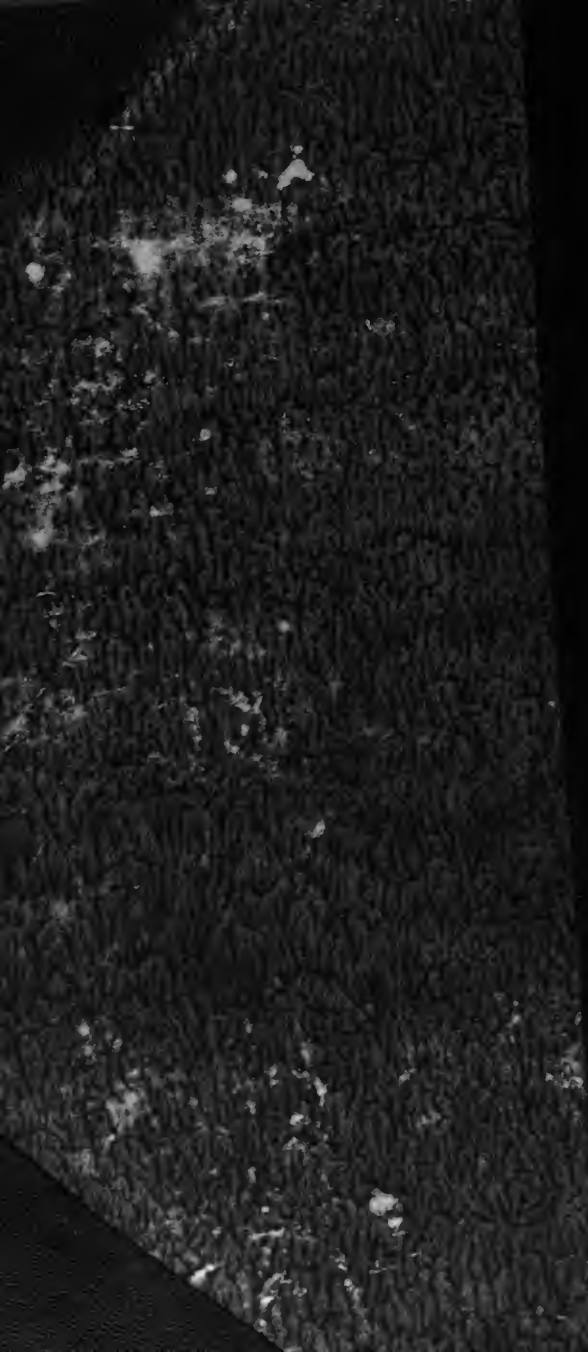
Digitized by Google

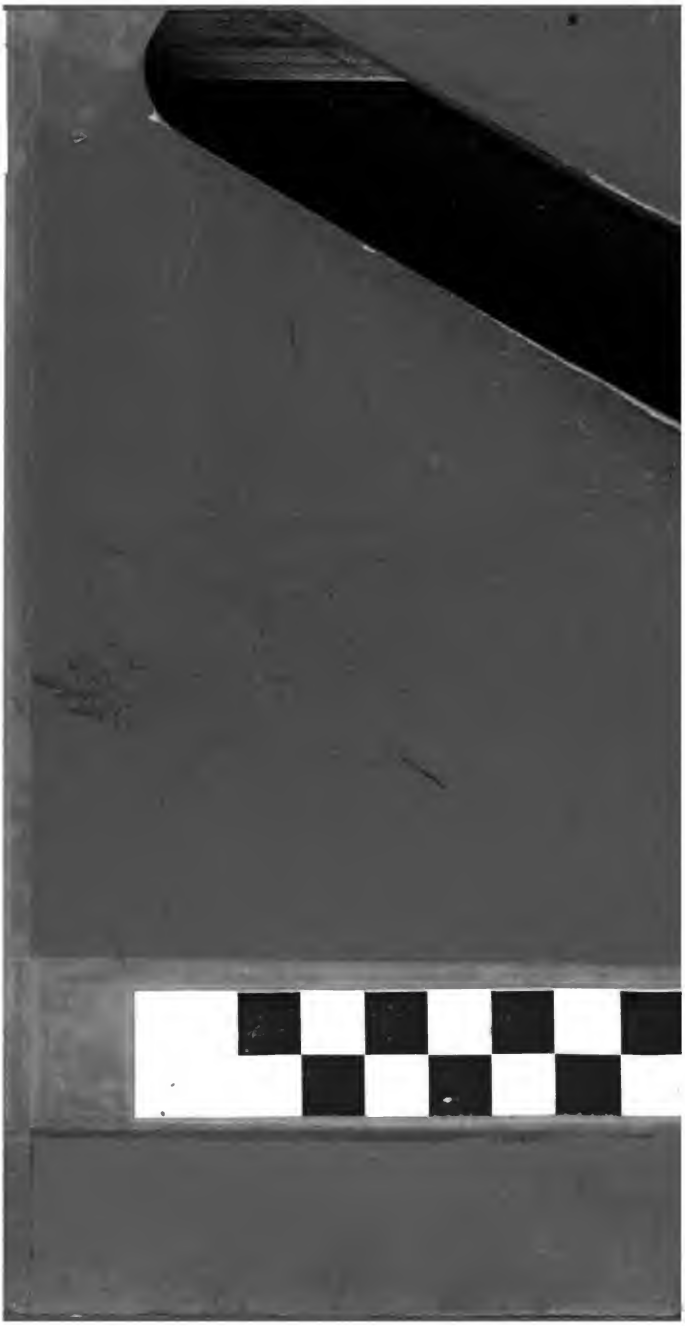

Digitized by Google

Google

Digitized by Google

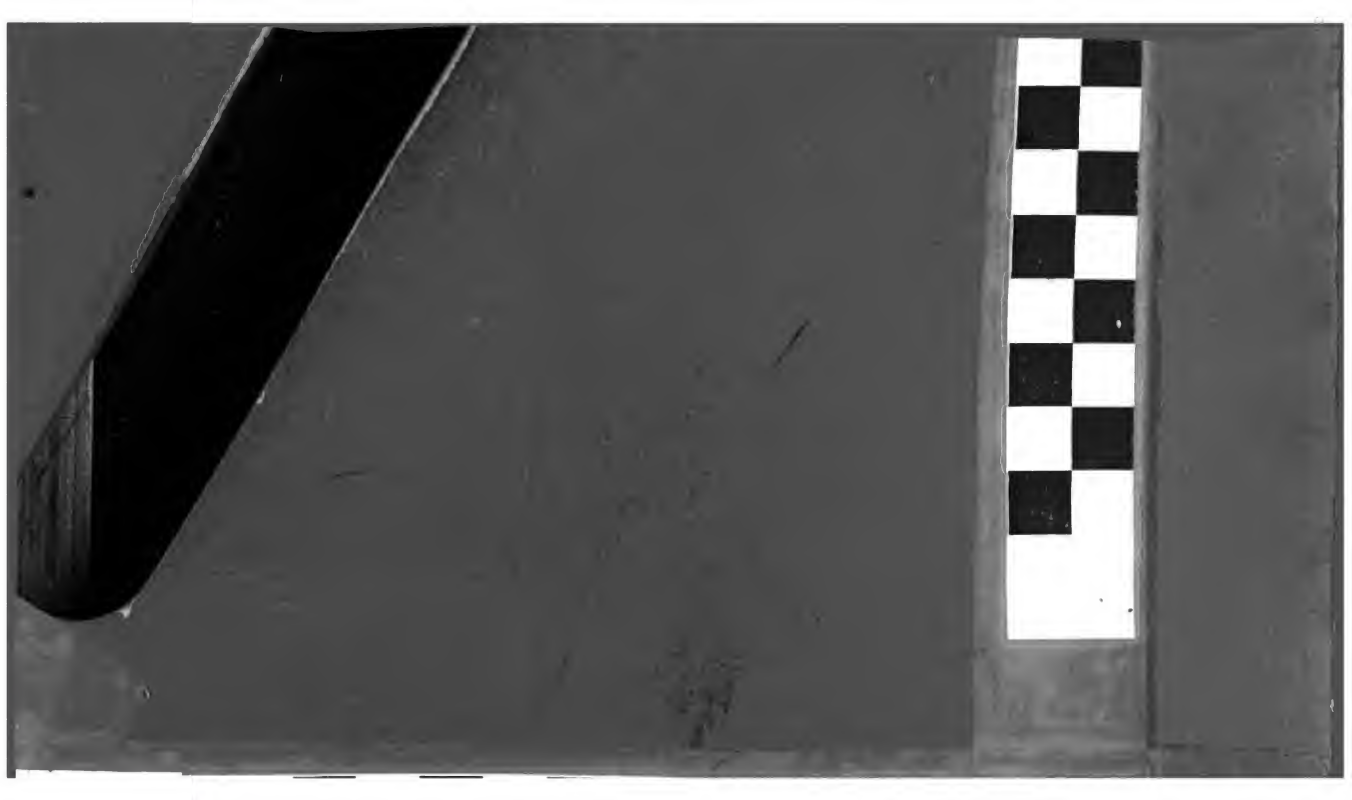

Digitized by Google